Über dieses Buch

Dies ist ein digitales Exemplar eines Buches, das seit Generationen in den Regalen der Bibliotheken aufbewahrt wurde, bevor es von Google im Rahmen eines Projekts, mit dem die Bücher dieser Welt online verfügbar gemacht werden sollen, sorgfältig gescannt wurde.

Das Buch hat das Urheberrecht überdauert und kann nun öffentlich zugänglich gemacht werden. Ein öffentlich zugängliches Buch ist ein Buch, das niemals Urheberrechten unterlag oder bei dem die Schutzfrist des Urheberrechts abgelaufen ist. Ob ein Buch öffentlich zugänglich ist, kann von Land zu Land unterschiedlich sein. Öffentlich zugängliche Bücher sind unser Tor zur Vergangenheit und stellen ein geschichtliches, kulturelles und wissenschaftliches Vermögen dar, das häufig nur schwierig zu entdecken ist.

Gebrauchsspuren, Anmerkungen und andere Randbemerkungen, die im Originalband enthalten sind, finden sich auch in dieser Datei – eine Erinnerung an die lange Reise, die das Buch vom Verleger zu einer Bibliothek und weiter zu Ihnen hinter sich gebracht hat.

Nutzungsrichtlinien

Google ist stolz, mit Bibliotheken in partnerschaftlicher Zusammenarbeit öffentlich zugängliches Material zu digitalisieren und einer breiten Masse zugänglich zu machen. Öffentlich zugängliche Bücher gehören der Öffentlichkeit, und wir sind nur ihre Hüter. Nichtsdestotrotz ist diese Arbeit kostspielig. Um diese Ressource weiterhin zur Verfügung stellen zu können, haben wir Schritte unternommen, um den Missbrauch durch kommerzielle Parteien zu verhindern. Dazu gehören technische Einschränkungen für automatisierte Abfragen.

Wir bitten Sie um Einhaltung folgender Richtlinien:

+ *Nutzung der Dateien zu nichtkommerziellen Zwecken* Wir haben Google Buchsuche für Endanwender konzipiert und möchten, dass Sie diese Dateien nur für persönliche, nichtkommerzielle Zwecke verwenden.

+ *Keine automatisierten Abfragen* Senden Sie keine automatisierten Abfragen irgendwelcher Art an das Google-System. Wenn Sie Recherchen über maschinelle Übersetzung, optische Zeichenerkennung oder andere Bereiche durchführen, in denen der Zugang zu Text in großen Mengen nützlich ist, wenden Sie sich bitte an uns. Wir fördern die Nutzung des öffentlich zugänglichen Materials für diese Zwecke und können Ihnen unter Umständen helfen.

+ *Beibehaltung von Google-Markenelementen* Das "Wasserzeichen" von Google, das Sie in jeder Datei finden, ist wichtig zur Information über dieses Projekt und hilft den Anwendern weiteres Material über Google Buchsuche zu finden. Bitte entfernen Sie das Wasserzeichen nicht.

+ *Bewegen Sie sich innerhalb der Legalität* Unabhängig von Ihrem Verwendungszweck müssen Sie sich Ihrer Verantwortung bewusst sein, sicherzustellen, dass Ihre Nutzung legal ist. Gehen Sie nicht davon aus, dass ein Buch, das nach unserem Dafürhalten für Nutzer in den USA öffentlich zugänglich ist, auch für Nutzer in anderen Ländern öffentlich zugänglich ist. Ob ein Buch noch dem Urheberrecht unterliegt, ist von Land zu Land verschieden. Wir können keine Beratung leisten, ob eine bestimmte Nutzung eines bestimmten Buches gesetzlich zulässig ist. Gehen Sie nicht davon aus, dass das Erscheinen eines Buchs in Google Buchsuche bedeutet, dass es in jeder Form und überall auf der Welt verwendet werden kann. Eine Urheberrechtsverletzung kann schwerwiegende Folgen haben.

Über Google Buchsuche

Das Ziel von Google besteht darin, die weltweiten Informationen zu organisieren und allgemein nutzbar und zugänglich zu machen. Google Buchsuche hilft Lesern dabei, die Bücher dieser Welt zu entdecken, und unterstützt Autoren und Verleger dabei, neue Zielgruppen zu erreichen. Den gesamten Buchtext können Sie im Internet unter `http://books.google.com` durchsuchen.

Princeton University Library
32101 065401414

Deutscher Universitätskalender

Winter Semester 1915/16

G. Siebert

Library of

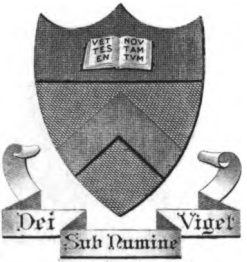

Princeton University.

Staa

Bezug d

Princeton University Library
32101 065401414

Deutscher Universitätskalender

Winter Semester 1915/16

Digitized by Google

Deutscher

Universitäts-Kalender

gegründet von

Oberbibliothekar Prof. Dr. F. Ascherson.

Herausgegeben mit amtlicher Unterstützung.

Achtundachtzigste Ausgabe.

Winter-Semester 1915/16.

I. Teil:

Die Universitäten im Deutschen Reiche.

LEIPZIG.
Verlag von Johann Ambrosius Barth.
1915.

Digitized by Google

Digitized by Google

Vorwort.

Gleich der 87. Ausgabe des Universitäts-Kalenders Sommer-Semester 1915 erscheint auch die 88. Ausgabe für das Winter-Semester 1915/16 noch unter dem Einfluß des europäischen Völkerkrieges, der aber nicht verhindert, daß die Lehrtätigkeit deutscher Universitäten ihren Fortgang nimmt.

Ob und in welchem Umfange die angekündigten Vorlesungen abgehalten werden können, wird sich erst nach Beginn des Semesters entscheiden. Diejenigen Mitglieder des Lehrkörpers, welche durch unmittelbaren oder mittelbaren Heeresdienst verhindert sind, ihre Lehrtätigkeit auszuüben, sind durch ein jeweilig hinter das Geburtsdatum bezw. hinter den Namen gesetztes Ⓚ (Kriegsteilnehmer) kenntlich gemacht. Für entsprechende Vertretung wird, wie aus den Verzeichnissen hervorgeht, nach Möglichkeit gesorgt werden. Die Anzahl der Studierenden, die sich im Felde oder zur Hilfeleistung beim Heere befinden, ist aus der Tabelle für die Statistik der deutschen Universitäten S.-S. 1915 (S. 340 u. 341), sowie aus der langen Tabelle (letzter Abschnitt) ersichtlich.

Den hohen staatlichen und akademischen Behörden sei für die bereitwillige Unterstützung auch dieses Bandes unser verbindlichster Dank abgestattet.

Bei dem das studentische Korporationswesen behandelnden Abschnitt machten die Schwierigkeiten, auf die wir bereits bei der vorigen Ausgabe hinsichtlich der Erlangung ausreichenden und zuverlässigen Materials trafen, sich in erhöhtem Maße bemerkbar. Es liegt das an den durch den Kriegszustand geschaffenen Verhältnissen. Antworten auf unsere Anfragen blieben nicht selten aus; häufig waren sie unzureichend und widerspruchsvoll. Der Zustand der Vertagung, in dem sich mittlerweile die Mehrzahl der Korporationen befindet, ist eben ein unbestimmter und wird von ihnen selbst wie auch von den Universitätsbehörden verschiedenartig aufgefaßt und bezeichnet: Korporationen, die keine aktiven Mitglieder mehr am Orte haben, werden bald als suspendiert, bald als im Ferienzustande befindlich an-

DEC 10 1919
426678
Digitized by Google

gesehen. Dessen ungeachtet ist der langjährige Bearbeiter hierfür, Herr Eberhard, Hamburg, bemüht gewesen, auch diesen Teil des Universitäts-Kalenders wie bisher sorgfältig auf dem Laufenden zu halten — ultra posse nemo obligatur.

Eine Ergänzung zum Deutschen Universitäts-Kalender bildet der Kalender der Technischen Hochschulen Deutschlands, Österreichs und der Schweiz, welcher sowohl die Vorlesungen als auch die studentischen Verbindungen an diesen Hochschulen und das Verbindungswesen der Tierärztl. Hochschulen, Berg- und Forstakademien, Landwirtschaftlichen- und Handelshochschulen umfaßt. Die Ausgabe für das Studienjahr 1915/16 erfolgt in Kürze.

Leipzig, Ende August 1915,
Dörrienstr. 16.

Der Verlag
Johann Ambrosius Barth.

Digitized by Google

Inhalt.

	Seite
Vorwort	
Inhalt	
Abkürzungen	
Berlin	1
Bonn	39
Poppelsdorf	47
Braunsberg	55
Breslau	57
Erlangen	74
Frankfurt a/M.	82 u. 289
Freiburg i. B.	82
Gießen	94
Göttingen	108
Greifswald	116
Halle a. S.	124
Heidelberg	139
Jena	152
Kiel	168
Königsberg i. Pr.	173
Leipzig	184
Marburg i. H.	206
München	216
Münster i. W.	241
Rostock	250
Straßburg i. E.	257
Tübingen	269
Würzburg	280
Uebersicht der Verbände studentischer Korporationen	298
Hamburgisches Kolonialinstitut und Allgemeines Vorlesungswesen	323
Chronik und Statistik	330

	Seite
Personalveränderungen an den Universitäten des Deutschen Reiches im S.-S. 1915	330
Neue Habilitationen im S.-S. 1915	336
Die immatrikulierten Studierenden der deutschen Universitäten im S.-S. 1915 nach ihrer Staatsangehörigkeit (Tabelle) zwischen	336 u. 337
Zahl der Lehrer im W.-S. 1915/16 (Rückseite der Tabelle) zwischen	336 u. 337
Neue Habilitationen im S.-S. 1915 (Tabelle)	337
Endgiltige Feststellung d. Zahl der Studierenden im W.-S. 1914/15	338
Zahl der Studierenden im S.-S. 1915	340
Zahl der immatrikulierten Frauen im S.-S. 1915	342
Uebersicht über den Abgang u. Zugang der Studierenden im S.-S. 1915	342
Todesfälle im S.-S. 1915	343
Akademische Presse	344
Namenverzeichnis	I—XXV

Digitized by Google

gesehen. Dessen ungeachtet ist der langjährige Bearbeiter hierfür, Herr Eberhard, Hamburg, bemüht gewesen, auch diesen Teil des Universitäts-Kalenders wie bisher sorgfältig auf dem Laufenden zu halten — ultra posse nemo obligatur.

Eine Ergänzung zum Deutschen Universitäts-Kalender bildet der Kalender der Technischen Hochschulen Deutschlands, Österreichs und der Schweiz, welcher sowohl die Vorlesungen als auch die studentischen Verbindungen an diesen Hochschulen und das Verbindungswesen der Tierärztl. Hochschulen, Berg- und Forstakademien, Landwirtschaftlichen- und Handelshochschulen umfaßt. Die Ausgabe für das Studienjahr 1915/16 erfolgt in Kürze.

Leipzig, Ende August 1915,
Dörrienstr. 16.

Der Verlag
Johann Ambrosius Barth.

Digitized by Google

Inhalt.

	Seite
Vorwort	
Inhalt	
Abkürzungen	
Berlin	1
Bonn	39
Poppelsdorf	47
Braunsberg	55
Breslau	57
Erlangen	74
Frankfurt a/M.	82 u. 289
Freiburg i. B.	82
Gießen	94
Göttingen	103
Greifswald	116
Halle a. S.	124
Heidelberg	139
Jena	152
Kiel	168
Königsberg i. Pr.	173
Leipzig	184
Marburg i. H.	206
München	216
Münster i. W.	241
Rostock	250
Straßburg i. E.	257
Tübingen	269
Würzburg	280
Uebersicht der Verbände studentischer Korporationen	298
Hamburgisches Kolonialinstitut und Allgemeines Vorlesungswesen	323
Chronik und Statistik	330

	Seite
Personalveränderungen an den Universitäten des Deutschen Reiches im S.-S. 1915	330
Neue Habilitationen im S.-S. 1915	336
Die immatrikulierten Studierenden der deutschen Universitäten im S.-S. 1915 nach ihrer Staatsangehörigkeit (Tabelle) zwischen 336 u.	337
Zahl der Lehrer im W.-S. 1915/16 (Rückseite der Tabelle) zwischen 336 u.	337
Neue Habilitationen im S.-S. 1915 (Tabelle)	337
Endgiltige Feststellung d. Zahl der Studierenden im W.-S. 1914/15	338
Zahl der Studierenden im S.-S. 1915	340
Zahl der immatrikulierten Frauen im S.-S. 1915	342
Uebersicht über den Abgang u. Zugang der Studierenden im S.-S. 1915	342
Todesfälle im S.-S. 1915	343
Akademische Presse	344
Namenverzeichnis	I—XXV

Digitized by Google

Abkürzungen für den Text der Vorlesungen.

g. bedeutet gratis, ö. öffentlich, p. privatim, pss. privatissime pg. privatissime et gratis, die diesen Bezeichnungen vorgesetzten Ziffern geben die Anzahl der Stunden, die den Namen in Klammern nachgesetzten Zahlen den Geburtstag der Dozenten an. So bedeutet beispielshalber 13. 5. 27 den 13. Mai 1827. Bei neuberufenen Dozenten tritt zu jenem Datum noch der frühere Aufenthaltsort hinzu. Die Abkürzungen der Vornamen sind ohne weiteres verständlich bis auf die folgenden: A. = Adolf, B. = Bruno, C. = Carl, E. = Ernst, F. = Friedrich, G. = Gustav, H. = Hermann, J. = Johannes, K. = Karl, L. = Ludwig, M. = Max, O. = Otto, P. = Paul, R. = Richard, Th. = Theodor, V. = Victor, W. = Wilhelm.

Abkürzungen für den Text der Verbindungen.

Abt. = Abteilung.
ak. = akademisch.
adm. = admittiert.
AGV. = Akadem. Gesangverein.
ARB. = Akadem. Ruderbund.
ATB. = Akadem. Turnbund.
ATV. = Akadem. Turnverein.
B. = Burschenschaft.
Bb. = Burschenband.
Bm. = Burschenmützen.
BM. = Bestimmungsmensur.
bed. S. = bedingte Satisfaktion.
Br. = Briefablage.
Bz. = Bierzipfel (d. h. die Farben werden nur im Bier- u. Weinzipfel getragen).
C. = Corps.
CC. = Chargierten-Convent.
CKb. = Conkneipantenband.
CKm. = Conkneipantenmützen.
CV. = Cartellverband.
d.(grün) = dunkel(grün).
d. nat. = deutschnational.
EH. = Eigenes Haus.
e. W. = eigene Waffen.
Fb. = Fuchsband.
Ff. = Fuchsfarben.
Fm. = Fuchsmützen.
fr. = frei.
frschl. = freischlagend.
ftr. = farbentragend.
FVh = Freundschaftsverhältnis.
gest. = gestiftet.
Gf. = Grundfarbe.
h.(blau) = hell(blau).
Hb. = Hospitantenband.
Hm. = Hospitantenmützen.
Kn. = Kneipe.
korp. = korporativ.
Korp. = Korporation.
KV. = Kartellverband.
L. = Landsmannschaft.
M. = Mützen.
MV. = Mensurverwerfung.
nftr. = nichtfarbentragend.
n. g. = nicht getragen (d. h. die Farben werden nur im Wichs etc. getragen).
o. A. = ohne Abzeichen.
P. = Perkussion des Bandes.
PVh. = Paukverhältnis.
rek. = rekonstituiert.
Ren. = Renonce.
rez. = rezipiert.
s. = seit.
SB. = Schwarzburgbund.
Schl. = Schleife.
SC(V). = Senioren-Convent (S.-Verband).
SGV. = Studenten-Gesangverein.
susp. = suspendiert.
SS. = Sommersemester.
St. = Stürmer.
T. = Turnerschaft.
u. S. = unbedingte Satisfaktion.
V. = Verein.
Vb. = Verbindung.
VC. = Vertreter-Convent.
VDSt. = Verein Deutscher Stud.
VJSt. = Verein Jüd. Stud.
Vg. = Vereinigung.
v. u. = von unten.
VM. = Verabredungsmensur.
VVh. = Verkehrsverhältnis.
WB. = Wingolfsbund.
WS. = Wintersemester.

NB. Die den einzelnen Korporationen zugefügten Buchstaben und Ziffern verweisen auf die S. 298 ff. befindliche Übersicht.

Digitized by Google

BERLIN.

Akademische Auskunftsstelle. An der Königlichen Friedrich-Wilhelms-Universität ist eine Akademische Auskunftsstelle mit der Aufgabe errichtet, eine Zentrale für alle Auskünfte zu bilden, die geeignet erscheinen, den Studierenden für ihre Studienzwecke förderlich zu sein und besonders auch den ausländischen Studierenden ihren Aufenthalt in Berlin zu einem nutzbringenden zu gestalten. Auch wird sie gern anderen Personen, welche Berlin zu wissenschaftlichen Zwecken besuchen, zur Erreichung ihrer Ziele behilflich sein. Die Auskünfte werden sich auf alle staatlichen, städtischen und privaten Anstalten erstrecken, welche der Pflege von Wissenschaft und Kunst in Berlin dienen. Schriftliche Anfragen werden nur beantwortet, wenn ihnen das Porto beigefügt ist. Die Auskunftsstelle befindet sich im Universitätsgebäude zu ebener Erde gegenüber der Pförtnerwohnung und ist an den Wochentagen von 10—1½ Uhr geöffnet.

Immatr.: 18 ℳ; für solche, welche innerhalb der letzten zwei Jahre eine deutsche Universität besucht haben, 9 ℳ; bis 5. Nov. bezw. 5. Mai, später nur mit Genehmigung des Universitätskuratoriums, an das Gesuche persönlich abzugeben sind (Zimmer 12). Hospitantenscheine werden an alle diejenigen ausgegeben, die den erforderlichen Bildungsgrad nachweisen und gegen deren Führung nichts vorliegt. (Näher. s. Vorschrftn. f. d. Stud. d. Kgl. Friedr.-Wilh.-Univ. zu Berlin §§ 3ff.) Frauen werden unter gleichen Voraussetzungen wie männliche Studierende voll immatrikuliert oder bei genügender Vorbildung als Hospitanten aufgenommen gegen Rektoratserlaubnisschein und schriftliche Einwilligung der Dozenten. Für die Erteilung des Hospitantenscheins haben Inländer eine Gebühr von 6 ℳ, Ausländer eine solche von 12 ℳ zu zahlen. Exmatr.: 12.50 ℳ, bei Honorarstundung 14 ℳ. Vorlesungen: Beginn u. Schluß des Belegens werden von der Quaestur besonders bekannt gemacht. Anmeldung bei den Dozenten bis 30. Nov. bezw. 31. Mai Honorar: Durchschn. 5 ℳ f. d. Std. Die Bestimmung hängt vom Dozenten ab. Außerdem in jedem Semester: Auditoriengeld 5 ℳ (Ausländer 10 ℳ), Beitrag zum Studentenfonds (von den immatrik. Stud.) 0.50 ℳ, zur akadem. Krankenkasse 2 ℳ, Bibliotheksgebühr 2,50 ℳ, Institutsgebühr 5 ℳ (Ausländer 10 ℳ) von den Stud. d. Med., d. Naturwissenschaften, der Zahnheilkunde, der Pharmazie, der Landwirtschaft; Praktikantenbeiträge für Kurse und Uebungen in den Laboratorien etc. Stundung ist nur bei Nachweis der Bedürftigkeit und Einreichung eines Fleißzeugnisses zu erwarten

Digitized by Google

Krankenkasse (errichtet 1900) gewährt freie ärztliche Behandlung und Pflege, sowie in besonders dringenden Fällen auch bare Geldunterstützungen. **Lesehalle. Wohnungen** sehr verschieden nach Lage und Ausstattung, Mietszahlung prän., Kündigung nur zw. 1. u. 14. für den 1. des kommenden Monats. Liste beim Oberpedell.

Kgl. Friedrich-Wilhelms-Universität.

Gestiftet 1809, eröffnet 1810.

Anfang 16. Oktober, Ende 15. März.

Kuratorium: Stellvertreter: Rektor **v. Wilamowitz-Moellendorff** u. Universitätsrichter Geh. Reg.-Rat Dr. **Wollenberg**. — *Rektor*: **v. Wilamowitz-Moellendorff** (phil. Fak.). — *Dekane*: **Holl, Seckel, Heffter, Hellmann.**

I. Theologische Fakultät.

Dekan: K. **Holl.**

Pff. ord.: Bernh. **Weiß**, Exz. (20. 6. 27) (N.T.) i. R. — P. **Kleinert** (25. 9. 37) homilet. Uebgn. $1^1/_2$ pg. — A. **v. Harnack**, Exz. (7. 5. 51) Kirchengesch. v. d. Anf. bis z. Gegenw. im Umriß 2 m. 2 p.; kirchen-gesch. Sem. $1^1/_2$ pg. — Wolf Graf **v. Baudissin** (26. 9. 47) Einltg. ins A. T. 4 p.; alttest. Sem. 1 m. 2 pg. — Jul. **Kaftan** (30. 9. 48) Dogmat. II. 4 p.; Sozietät f. systemat. Theol. 1 m. 2 pg. — Reinh. **Seeberg** (5. 4. 49) Dogmat. I. 4 p.; Dogmengesch. 4 p.; Sozietät f. systemat. Theol. 1 m. 2 pg. — A. **Deißmann** (7. 11. 66) synopt. Evangelien unter Zugrundelegg. d. Matth.-Evang. 4 p.; Einltg. ins N. T. 4 p.; neutest. Sem. u. Prosem. je 1 m. 2 pg. — K. **Holl** (15. 5. 66) Kirchengesch. III. 5 p.; Konfessionskde. 4 p.; kirchengesch. Sem. $1^1/_2$ pg. — F. **Mahling** (14. 2. 65) prakt. Theol. (Katechet. u. Liturg.) 4 p.; homilet. u. katechet. Sem. je 1 m. 2 pg.; prakt. Sozietät (Pastoralbr.) 1 m. 2 pg.

Pff. ord. hon.: G. **Kawerau** (25. 2. 47) prakt. Theol. 4 p.; Luther 1 ö.; Choral- u. Altargesang 1 pg. — H. Lebr. **Strack** (6. 5. 48) hebr. Grammat. II. 1 m. 2 p; Psalmen 4 p.; Sprüche d. Jesus Sirach 1 ö.; Gesch. Israels 4 p.; Institutum Iudaicum 1 pg.

Pff. ext.: Gg. **Runze** (13. 2. 52) Paulus' Lehre 2 p.; Relig. d. Naturvölker u. d. heidn. Kulturvölker 2 p.; Schleiermachers Dialektik u. Dogmat. 2 p. — Hugo **Greßmann** (21. 3. 77) Genesis 4 p.; israelit. Religionsgesch. 4 p.; bibl.-archäol. Uebgn. 1 m. 2 pg. — K. **Schmidt** (26. 8. 68) Kirchengesch. II (Mittelalt.) 4 p.; kirchengesch. Uebgn. $1^1/_2$ pg. — Gg. **Stuhlfauth**, altchristl. Kunst 2 p.; christl. Kunst im 19. Jahrh. 2 p.; Uebgn. (christl. Kunst) 1 m. 2 pg. — Jul. **Richter** (19. 2. 62) Missionsgesch. Afrikas 2 p.; Missionsarbeit u. -methode des Apost. Paulus 1 ö.; Deutschlds. Anteil an d. Weltmission 1 ö.; Missionssem. 1 m. 2 pg.

Dozz.: Pf. Leop. **Zscharnack** (22. 8. 77) Kirchengesch. I (Altert.) 4 p.; protestant. Theol. 4 p.; kirchengesch. Uebgn. (Neuzeit) $1^1/_2$ pg. — Frhr. Hans **v. Soden** (4. 11. 81) ⓚ Kirchengesch. IV. 2 m. 2 p.; kirchengesch. Uebgn. 1 pg. — Heinr. **Scholz** (17. 12. 84) Ursprg. u. Wesen d.

Digitized by Google

modern. Kultur 2 p.; d. pantheist. Probl. 2 p.; relig.-philos. Uebgn. $1^1/_2$ pg. — Caius **Fabricius** (16. 8. 84) Römerbr. 4 p. — W. **Lüttge** (11. 8. 82) Ethik 4 p. — H. **Mulert** (11. 1. 79) theol. Enzyklop. 2 p.; dogmat. Uebgn. $1^1/_2$ pg. — O. **Eißfeldt,** Jesaja 4 p.; hebr. Grammat. f. Anf. 4 p.

II. Juristische Fakultät.

Dekan: Em. **Seckel.**

Pff. ord.: Heinr. **Brunner,** Exz. (21. 8. 40) hatte angekündigt: dtsch. Rechtsgesch. 2 m. 2 p.; Sem.-Uebgn. (mittelalt. Rechtsquellen) 1 pg. Derselbe ist aber gestorben. — O. **v. Gierke** (11. 1. 41) Grundz. d. dtsch. Privatr. 4 p; allg. u. dtsch. Staatsr. 4 p.; bürgerl. R. (Urheber-, Erfinder- u. Gewerber.) 1 m. 2 p.; Wechselr. 1 ö. — Ferd. **v. Martitz** (27. 4. 39) Völkerr. 2 m. 2 p.; wiss. Uebgn. (Völkerr.) $1^1/_2$ p.; Gesch. d. polit. Theorien 1 ö. — Jos. **Kohler** (9. 3. 49) Rechtsphilos. u. vergl. Rechtswiss. 4 p.; bürgerl. R.: allg. Tl. 4 p., Sachenr. 4 p.; Reichszivilprozeßr. I. 4 p.; zivilprozessuale, d. bürgerl. R. mitumfass. Uebgn. 1 m. 2 p.; Sem.-Uebgn. 1 pg. — Frz. **v. Liszt** (2. 3. 51) Strafr. 4 p.; Strafprozeßr. 4 p.; Strafr.-Prakt. 1 m. 2 p.; wiss. strafrechtl. Uebgn. 14 tg. 1 m. 2 p. — W. **Kahl** (17. 6. 49) Kirchenr. 4 p.; Strafr. 4 p.; kirchenrechtl. Uebgn. (Sem.) 1 pg. — Th. **Kipp** (10. 4. 62) Gesch. d. röm. R. inkl. Gerichtsverfahren 4 p.; dtsch. bürgerl. R.: Schuldverh. 2 m. 2 p., Erbr. 4 p.; Uebgn. (bürgerl. R.) f. Vorger. 1 m. 2 p.; exeget. Uebgn. im röm. R. 1 ö. — Gerh. **Anschütz** (10. 1. 67) Staatsr. 4 p.; ausgew. Lehren d. Staatsr. 1 ö.; Uebgn. (Staats- u. Verwaltgsr.) 1 m. 2 p. — Em. **Seckel** (10. 1. 64) röm. Privatr. 4 m. 2 p.; Sem.-Uebgn. (röm. R.) 1 m. 2 pg. — Heinr. **Triepel** (12. 2. 68) allg. Staatsr. u. Staatsl. 4 p.; dtsch. Verwaltgsr. 4 p.; wiss. Uebgn. (öff. R.) 14 tg. 1 m. 2 pg. — E. **Heymann** (6. 4. 70) Handels- u. Schiffahrtsr. 4 p.; Zwangsvollstreckg. u. Konkurs 4 p.; Rechtsentw. in Preußen 1 p.; exeget. Uebgn. z. dtsch. Rechtsgesch. 1 pg.

Pff. ord. hon.: A. **Stölzel,** Exz. (28. 6. 31) (Zivilr.) liest nicht. — Rich. **Krauel,** Exz. (12. 1. 48) (öff. R.) dgl. — Jak. **Rießer** (17. 11. 53) Ⓚ (Handelsr.) dgl.

Pff. ext.: Konr. **Bornhak** (21. 3. 61) d. Wandlg. d. Völkerr. 1 ö.; Rechtsentw. in Preußen 1 p.; dtsch. Reichs- u. Landesstaatsr. 2 m. 2 p.; dtsch. u. preuß. Verwaltgsr. 4 p. — K. **Diekel** (28. 2. 53) Uebgn. im bürgerl. R. f. Anf. u. Vorger. je 1 m. 2 p.; zivilprozessuale Uebgn. 1 m. 2 p.; Uebgn. f. Vorger. (bürgerl. u. öff. R.) 1 m. 2 p. — H. **Fürstenau** (19. 9. 68) Kirchenr. d. Katholik. u. Protestant. 2 m. 2 p.; Eheschließg. u. -scheidg. nach kirchl. u. bürgerl. R. 1 ö. — O. **Köbner** (2. 6. 69) Kolonialpolit. u. -recht 2 p.; Weltpolit. 1 ö. — W. **Kaufmann** (28. 9. 58) internat. Privatr. 2 p.; internat. Strafr. 1 ö. — James **Goldschmidt** (17. 12. 74) Reichszivilprozeßr. I. 2 m. 2 p.; Strafprozeßr. 4 p.; Preßr. 1 ö. — V. **Bruns,** röm. Erbr. 1 ö.; exeget. Uebgn. im röm. R. 1 m. 2 p.; bürgerl. R. (Schuldverh.) 4 p.; Uebgn. (bürgerl. R.) f. Anf. 1 m. 2 p. — Claud. Frhr. **v. Schwerin** (2. 9. 80) Einf. in d. Rechtswiss. 4 p.; bürgerl. R. (allg. Tl.) 4 p.; dtsch. Privatr. 3 p.; Uebgn. (Handelsr.) 1 m. 2 p.; Staatsr. d. skandinav. Reiche 1 ö.; Einf. in d. nordgerm. Rechtsgesch. pg.

Digitized by Google

Dozz.: Pf. L. **Laß** (19.10.60) sozialpolit. Gesetzgebg. d. dtsch. Reiches 1 m. 2 p. — Pf. E. v. **Moeller** (9.5.76) dtsch. Rechtsgesch. 4 p.; Rechtsentw. in Preußen 1 p. — Pf. F. K. **Neubecker** (26.6.72) Ⓚ bürgerl. R.: Sachenr. 2 m. 2 p., Familienr. 4 p., Erbr. 4 p.; Uebgn. (bürgerl. R.) f. Anf. u. Vorger. je 1 m. 2 p. — K. **Klee** (1.3.76) Strafr.-Prakt. 1 m. 2 p.; Konversat. (Strafr.- u. proz.) 1 g. — Walt. **Kaskel** (1882) soz. Versichergsr. 1 m. 2 p.; soz. Schutzr. 1 p.; wiss. Uebgn. (Sozialr.) 1 pg. — L. **Waldecker**, dtsch. Verwaltgsr. 4 p.; Uebgn. (Staats- u. Verwaltgsr.) 1 m. 2 p.; Finanz- u. Steuerr. 4p.; Genossenschftswes. u. -recht 1 m. 2 p. — E. **Levy** (23.12.81) Gesch. d. röm. R. inkl. Gerichtsverfahren 2 m. 2 p.; Uebgn. (bürgerl. R.) f. Anf. 1 m. 2 p. — Arth. **Nußbaum**, handelsrechtl. Uebgn. 1½ p. — Hugo **Heilfritz** Ⓚ Kommunalr. u. -polit. in Preußen 2p.

Beauftr. Dozz.: Pf. P. M. **Meyer** (1.7.65) Kurs. I. u. II. s. sprachl. Einf. in d. Quellen d. röm. R. je 1 m. 2 + 1 pss. — Dr. v. **Schlayer**, Militärstrafr. u. -verfahren 1 m. 2 p.

III. Medizinische Fakultät.

Dekan: Arth. **Heffter**.

Pff. ord.: W. **Waldeyer** (6.10.36) Anat. d. Menschen 5 m. 2 p.; Präparierübgn. tägl. p.; Neurol. 1 m. 2 ö.; Leitg. anat. Arbtn. 1 m. 2 pss. — J. **Orth** (14.1.47) spez. pathol. Anat. 5 p.; pathol.-anat. Kurs 3 m. 2 p.; pathol. Anat. d. Beweggsappar. 1 ö.; Labor.-Arbtn. tägl. pg. — Osk. **Hertwig** (21.4.49) Entw.-Gesch. u. vergl. Anat. 3 + 1½ p.; prakt. Uebgn. in d. mikrosk. Anat. (histol. Kurs) 1 m. 3 p.; Uebgn. dazu p.; embryol. Kurs 1 m. 2½ p.; Labor.-Arbtn. tägl. pss. — C. **Flügge** (9.12.47) Hyg. 2 m. 2 p.; bakt.-hyg. Uebgn. f. Anf. 1 m. 2 pss.; hyg.-bakt. Uebgn. f. Vorger. 2 m. 2 pss.; Impfkurs (m. Heymann) f. Vorger. 1 pss.; Arbtn. im Labor. tägl. pg. — M. **Rubner** (2.6.54) Physiol. d. Menschen 2 + 2 m. 2 p.; physiol. Prakt. 2 m. 2 pss.; Arbtn. im Labor. tägl. pss. — E. **Bumm** (15.4.58) geburtsh.-gynäkol. Klin. 5 p. — F. **Kraus** (31.5.58) Ⓚ med. Klin. 5 m. 1½ p.; med. Poliklin. 3 m. 1½ p.; klin. Visite 1 ö.; funkt. Diagnost. inn. Krkhtn. (m. Plesch) 1 g.; Perkuss. u. Auskultat. f. Anf. (m. Brugsch) (in 2 Grupp.) je 3 p., f. Vorger. (in 2 Grupp.) je 3 p.; propädeut. Klin. (m. Nicolai) 4 p.; mikrosk., chem. etc. Untersuchgsmethdn. (in 2 Grupp.) je 2 p.; Kurs d. ärztl. Technik 2 p.; Hämatol. u. hämatol. Technik (m. Pappenheim) 1 m. 2 p.; Kurs d. Tuberkul. p. — O. **Heubner** (21.1.43) (Kinderhlkde.) i. R. — Arth. **Heffter** (15.11.59) exp. Pharmakol. 4 p.; Arbtn. im Labor. f. Vorger. tägl. pg. — Aug. **Bier** (24.11.61) chir. Klin. 5 m. 2 p.; klin. Operat. 5 ö. — O. **Hildebrand** (15.11.58) Ⓚ chir. Klin. 5 m. 1½ p.; klin. Operat. 1 ö.; allg. Chir. 3 p.; Fraktur. u. Luxat. 1 m. 2 p.; Wundbehdlg. 1 m. 2 p. — W. **His** (19.12.63) Ⓚ med. Klin. 5 p.; med. Poliklin. 3 p.; Perkuss. u. Auskultat. f. Anf. 3 p.; f. Geübt. (m. Külbs) (in 2 Grupp.) tägl. p.; Diagnost. u. Ther. d. Lungenerkrkgn. 1 p.; ärztl. Technik u. Krknpflege 1½ p.; chem. u. mikrosk. Untersuchgsmethdn. 1 m. 2 p.; Radium u. Röntgenstr. (m. Gudzent) 1 p.; propädeut. Klin. (m. Fleischmann) 3 p.; Arbtn. im Labor. f. Geübt. tägl. pss. — K. **Bonhoeffer** (31.3.68) Klin.

Digitized by Google

d. Nerven- u. Geisteskrkhtn. 3+1¼ p.; Poliklin. d. Nervenkrkhtn. 1 m. 2 ö.; Labor.-Arbtn. (m. Köppen u. Forster) tägl. pg. — K. **Franz** (6. 4. 70) Frauenklin. 7 p.; poliklin. Besprechgn. 1 ö. — Adalb. **Czerny** (25. 3. 63) Klin. u. Poliklin. f. Kinderkrkhtn. 6 p.; Pädiatr. (ausgew. Kap.) 1 ö. — A. **Passow** (12. 8. 59) Ⓚ Klin. d. Ohren- u. Nasenkrkhtn. 3 p.; prakt. Kurs 4 m. 2 pss.; Oto- u. Rhinosk. (m. Beyer) 1 p. — Em. **Krückmann** (14. 5. 65) Augenklin. 6 p.; Gehirn u. Auge (m. Lippmann) 1 ö.; Augenspiegelübgn. (m. Brückner u. Meisner) 2 pss. — G. **Killian** (2. 2. 60) laryngo-rhinol. Klin. 2 p.; Untersuchgskurs 2 p.; Laryngo-Rhinol. (ausgew. Kap.) 1 ö.; Uebgn. in d. Poliklin. 6 m. 2 pss. — Edm. **Lesser** (12. 5. 52) Klin. d. Haut- u. Geschl.-Krkhtn. 4 p.; Syphilisbehdlg. 1 ö.; Geschl.-Krkhtn. 1 ö.

Pff. ord. hon.: G. **Fritsch** (5. 3. 38) histol. Augenuntersuchg. (Uebgn.) 2 m. 2 p.; Leitg. wiss. Arbtn. 5 m. 5 pss.; d. Mensch im Lichte d. Abstammgsl. I. 1 ö. — Jul. **Hirschberg** (18. 9. 43) Einf. in d. Augenhlkde. 2 pg. — Alfr. **Goldscheider** (4. 8. 58) Ⓚ med. Poliklin. u. Klin. 6 m. 1¼ p.; propädeut. Klin. 2 p.; Auskultat., Perkuss., Palpation (m. Ehrmann) 3 p., f. Anf. 2 p.; klin.-mikrosk. u. chem. Untersuchgsmethdn. (m. Ehrmann) 2 p.; klin.-exp. Labor.-Arbtn. (m. Ehrmann) tägl. pg. — K. Ant. **Ewald** (30. 10. 45) Ⓚ Krkhtn. d. Verdauungsorg. 3 p.; Stoffwechsel u. Diät gesund. u. kranker Menschen, f. all. Fak. 1 ö. — E. **Salkowski** (11. 10. 44) prakt. Kurs d. Chem. f. Med. 3 m. 2 p.; Grundz. d. physiol. u. pathol. Chem. II. 1 ö.; Labor.-Arbtn. tägl. pss. — Aug. v. **Wassermann** (21. 2. 66) exp. Ther., spez. Tl. 2 p.; exp. Ther., allg. Tl. 1 ö. — Fed. **Krause** (10. 3. 57) Ⓚ klin. Chir. 3 m. 2 p.; Chir. d. Gehirns, Rückenmarks u. d. peripher. Nerven ö. — Dav. v. **Hansemann** (5. 9. 48) Ⓚ allg. Pathol. 4 p.; Arbtn. f. Vorger. tägl. pss.

Pff. ext.: F. **Busch** (9. 9. 44) Erkrkgn. d. Zähne u. d. Mundes 3 p. — Hans **Virchow** (10. 9. 52) Skelettl. 3 p.; Präparierübgn. f. weibl. Stud. 4 m. 8 p.; anat. Vortr. f. Nichtmed. 1 ö.; Leitg. wiss. Arbtn. tägl. p. — M. **Wolff** (6. 5. 54) prakt. Kurs d. Lungenkrkhtn. 1 m. 2 p.; Lungenkrkhtn. 1 ö. — L. **Brieger** (28. 7. 49) allg. Ther. 2 p.; spez. Pathol. u. Ther. d. inn. Krkhtn. 2 p.; prakt. Kurse d. Hydro- u. Balneother. 3 p.; prakt. Kurse d. Massage p.; prakt. Kurs d. Behdlg. mittels d'Arsonvalisat., Diathermie etc. monatl. p. — K. **Moeli** (19. 5. 49) Geistesstörgn. in Gesetz u. Rechtspflege 1 ö. — A. **Baginsky** (22. 5. 43) Schulkrkhtn. 1 ö.; Kurs d. Kinderkrkhtn. 2 m. 2 p.; Diagnost. u. Ther. d. Kinderkrkhtn. f. Vorger. tägl. pss. — F. **Straßmann** (27. 8. 58) gerichtl. Med., f. Med. 2 p., f. Jur. 2 p.; prakt. Kurs. d. gerichtl. Med. (m. P. Fraenckel) 3 m. 2 pss.; Arbtn. im Labor. 5 m. 4 pg. — Maxim. **Köppen** (13. 2. 59) diagnost. Uebgn. an Geisteskrkn. 2 p.; forens. Uebgn. 1 p.; Anat. d. Gehirns 1 p.; s. a. Pf. ord. Bonhoeffer. — W. **Nagel** (10. 1. 56) geburtsh. Operationsl. 3 p.; gynäkol. Diagnost. u. Ther. (prakt. Kurs) 3 p.; Gesch. d. Geburtsh. 1 ö. — P. **Silex** (20. 3. 58) Kurs d. Ophthalmosk. u. Funkt.-Prüfgn. 2 p.; Verletzgn. d. Auges 1 ö. — L. **Warnekros** (21. 10. 56) Zahnhlkde. (ausgew. Kap.) 1 m. 2 p. — Alb. **Eulenburg** (10. 8. 40) (Psychiatr.) liest nicht. — Em. **Grunmach** (4. 5. 47) Aktinogr. u. d. übrig. physikal. Untersuchgsmethdn. 2 p.; Pneumato-, Spiro-, Thorako- u. Thermometrie 1 ö.;

exp. physikal.-diagnost. u. therapeut. Arbtn. mittels X-Strahlen 2 pss. — K. **Günther** (21. 9. 54) Bakteriol., einschl. Immunitätsl. 1 p.; Mikrophotogr. pss. — R. **Greeff** (18. 6. 62) Augenklin. 5 p.; Augenspiegelkurs 2 p. — Leop. **Landau** (16. 7. 48) Gynäkol. 2 pss. — **K. Posner** (6. 12. 54) med. Tagesfragen, f. all. Fak. 1 ö.; Nierenkrkhtn. 1 ö. — **Alfr. Koblanck** (5. 12. 63) prakt. Geburtsh. 2 m. 1½ p.; Frauenkrkhtn. 1 ö. — Rud. **Krause** (10. 8. 65) feinerer Bau d. Nervensyst. 2 p. — **Mor. Borchardt** (6. 1. 68) Ⓚ Chir. liest nicht. — A. **Bickel** (19. 3. 75) Ⓚ allg. u. spez. pathol. Exp.-Physiol. I. 2 p.; pathol.-physiol. Prakt. 1 p.; Arbtn. im Labor. 6 m. 6 p.; Grundlag. d. Radium-, Thorium- u. Aktiniumther. 1 ö. — H. **Schröder** (3. 2. 76) Kurs d. techn. Zahnhlkde. 5 m. 5 p.; Theor. u. Praxis d. zahnärztl. Prothese 2 p.; Materialien d. künstl. Zahnersatzes 2 p.; zahnärztl.-chir. Prothese u. Verbandl. 1 ö.; Kronen- u. Brückenarbtn. 1 m. 4 p. — W. **Dieck** (12. 1. 67) konserv. Zahnhlkde. (in 2 Abt.) je 3 m. 4 p.; Phantomkurs d. konserv. Zahnhlkde. 5 m. 4 p.; Pathol. u. konserv. Ther. d. Zähne, spez. Tl. 2 p.; Röntgendiagnost. in d. Zahnhlkde. 1 p.; parasitäre Erkrkgn. u. Hyg. d. Mundes 1 ö. — F. **Williger** (8. 4. 66) Poliklin. f. Zahn- u. Mundkrkhtn. 5 m. 2 p.; zahnärztl. Operat.-Lehre 1 ö. — Rud. **Klapp** (16. 2. 73) Ⓚ chir. Diagnost. u. Ther. 3 m. 2 p. — René **du Bois-Reymond** (30. 10. 60) Physiol. 3 m. 2 p.; vergl. Physiol. 1 ö. — Mart. **Ficker** (17. 11. 68) (Hyg.) kündigt später an. — H. **Steudel** (29. 7. 71) Ⓚ physiol. Chem. 1 p.; prakt. Kurs d. Chem. f. Med. 3 m. 2 p.; physiol.-chem. Prakt. 3 m. 2 p. — Hans **Piper** (8. 1. 77) Ⓚ Physiol. d. Kreislaufs 1 p.; med. Phys. (prakt. Kurs) 1 m. 2 pss.; Repetit. d. Physiol. 1 m. 2 p. — Gg. **Klemperer** (10. 5. 65) inn. Med. (ausgew. Kap.) 2 p. — Jul. **Morgenroth** (19. 10. 71) exp. Chemother. 1 p.; bakt. Anf.-Kurs 2 p.; Immunit.-Lehre (ausgew. Kap.) 1 ö.; Arbtn. im Inst. 6 m. 7 pss.

Dozz.: Pf. Gg. Ant. **Salomon** (23. 4. 49) (med. Chem.) kündigt später an. — Pf. Louis **Lewin** (9. 11. 56) Pharmakol. m. Exp. u. Uebgn. 4 p.; Toxikol. m. Exp. u. prakt. Uebgn. 2 p.; Wirkgn. u. Nebenwirkgn. neuerer Arzneim. 1 g. — Pf. G. **Behrend** (10. 1. 47) Prostitut. 1 g. — **Pf.** Themist. **Gluck** (30. 11. 53) Chir. u. Orthop. d. kindl. Alters 2 m. 1½ p. — Pf. Benno **Baginsky** (24. 5. 48) laryngosk.-rhinosk. Kurs 2 p.; otiatr. Kurs 2 p. — Pf. K. **Benda** (30. 11. 57) topogr. Anat. 2 p.; Leitg. anat. u. mikrosk. Arbtn. 6 m. 6 pss. — Pf. Alex **Langgaard** (25. 9. 47) (Pharmakol.) kündigt später an. — Pf. Bernh. **Rawitz** (23. 8. 57) Ⓚ Deszendenztheor. 1 g. — Pf. Th. **Rosenheim** (3. 9. 60) Krkhtn. d. Magens 1 g. — Pf. **G. de Ruyter** (4. 3. 62) Ⓚ chir.-diagnost. Kurs u. Verbandkurs 1 m. 2 p. — Pf. Leop. **Casper** (31. 5. 59) Cystosk. 2 pg. — Pf. Fel. **Hirschfeld** (6. 9. 63) Physiol. u. Pathol. d. Stoffwechsels 1 g. — Pf. P. **Heymann** (7. 3. 49) laryngo-rhinol. Kurs 2 p.; direkte Untersuchgsmethdn. d. ober. Luft- u. Speisewege 1 g. — Pf. A. **Loewy** (29. 6. 62) Repetit. d. Physiol. 2 m. 2 p.; Untersuchgsmethdn. d. Blutes u. d. Atmg. 1 g. — Pf. E. **Stadelmann** (8. 12. 33) Vorlesgn. u. Demonstr. üb. Abdominal- u. Stoffwechselkrkhtn. 3 p. — Pf. R. **Oestreich** (5. 11. 64) allg. Pathol. u. pathol. Anat. 4 p.; Kurs d. pathol. Anat. m. Uebgn. 3 m. 2 pss.; prakt. Kurs d. pathol. Histol. 2 m. 2 pss.; bakt. Kurs 1 m. 2 pss.; diagnost.-mikrosk. Kurs an frisch. Material. 1 m. 2 pss.; Kurs d. pathol. Anat. u. Histol., f. Zahnärzte 2 m. 2 p. — Pf. M. **Laehr**

Digitized by Google

(9. 11. 56) Ⓚ Nervosit. u. Nervenschwäche 1 g. — Pf. Heinr. **Rosin** (28. 8. 63) Auskultat. u. Perkuss. f. Geübt. 2 p.; Pathol. u. Ther. d. Herzkrkhtn. 1 g. — Pf. P. **Straßmann** (23. 10. 66) prakt. Einf. in d. Gynäkol. 3 p.; prakt. Einf. in d. Geburtsh. 3 p.; Krkhtn. d. Schwangeren 1 g.; gynäkol. Labor. 6 m. 8 pss. — Pf. H. **Strauß** (28. 4. 68) Ther. inn. Krkhtn. (Kriegskrkhtn.) 1 pg. — Pf. Heinr. **Wolpert** (23. 1. 66) Wohnungshyg. 1 p. — Pf. Edm. V. **Meyer** (30. 10. 64) Ⓚ Untersuchgsmethdn. d. ober. Luftwege 2 m. 1½ p. — Pf. W. **Zinn** (18. 12. 69) diagnost. u. therapeut. Uebgn. bei inn. Erkrkgn. 2 pg. — Pf. M. **Michaelis** (25. 7. 69) Perkuss. u. Auskultat. 3 p. — Pf. F. **Kopsch** (24. 3. 68) Anat. d. Sinnesorg. 1½ p.; makrosk. u. mikrosk. Anat. d. Zentralnervensyst. 1 m. 2 p. — Pf. Heinr. **Finkelstein** (31. 7. 65) Säuglingskrkhtn. 1 pg. — Pf. M. **Rothmann** (26. 4. 68) prakt. Kurs d. Nervenkrkhtn. 2 p.; Hirnlokalisat. d. Sinnesfunkt. 1 g. — Pf. L. **Pick** (31. 8. 68) prakt. Kurs d. pathol. Histol. 2 m. 2 pss.; Arbtn. im Labor. f. Vorger. 6 m. 8 pss. — Pf. Alb. **Albu** (18. 3. 67) Verdauungskrkhtn. 1 p. chem. u. mikrosk. Diagnost. 2 p.; klin. Untersuchgsmethdn. 2 p. — Pf. Ferd. **Blumenthal** (5. 6. 70) Diagnost. u. Ther. d. Krebskrkhtn. 2 p.; Kurs d. exp. Methdn. bei Krebs 2 p.; gegenw. Stand d. Krebsforschg. 1 g. — Pf. L. **Jacobsohn** (2. 3. 63) (Neurol.) kündigt später an. — Pf. A. **Lazarus** (10. 4. 67) klin. Mikrosk. 1 p. — Pf. A. **Buschke** (27. 9. 68) Krkhtn. d. Harnwege u. männl. Geschl.-Org. 1 p.; Syphil. u. Hautkrkhtn. 1½ g.; Arbtn. u. klin. Visite tägl. pg. — Pf. K. **Schaefer** (2. 7. 66) med. Psychol. 2 p.; psychophysiol. Prakt. 1 p. — Pf. Fel. **Klemperer** (9. 10. 66) Ⓚ (inn. Med.) kündigt später an. — Pf. K. **Bruhns** (24. 11. 69) Einf. in d. Haut- u. Geschl.-Krkhtn. m. diagnost. u. therapeut. Uebgn. 1½ pg.; Ther. d. Haut- u. Geschl.-Krkhtn. 1 g. — Pf. Kurt **Brandenburg** (24. 10. 63) Perkuss. u. Auskultat. 1 m. 2 p.; Herzkrkhtn. 1 g. — Pf. Hans **Burghart** (26. 11. 62) Ⓚ chem.-mikrosk. Kurs 1½ p.; Diagn. u. Ther. d. Lungentuberkul. 1 g. — Pf. Hugo **Liepmann** (9. 4. 63) psychiatr. Diagnost. 1 m. 2 p. — Pf. Alb. **Köhler** (29. 10. 50) Kriegschir. 2 p.; Unfallheilkde. 1 g. — Pf. M. **Martens** (7. 3. 69) Ⓚ Kriegschir. 1 g. — Pf. Gg. **Abelsdorff** (30. 9. 69) Augenspiegeln u. d. übrig. Untersuchgsmethdn. d. Auges 2 p. — Pf. Bernh. **Bendix** (27. 5. 63) Kinderkrkhtn. 2 p.; Säuglingskrkhtn. 1—2 pg. — Pf. Arth. **Nicolaier** (4. 2. 62) Perkuss. u. Auskultat. f. Anf. 2 p.; Nierenkrkhtn. 1 g. — Pf. Hans **Friedenthal** (9. 7. 70) allg. Physiol. 1 g.; Arbtn. f. Geübt. 6 m. 9 pss. — Pf. Eug. **Rost** (24. 10. 70) Beziehgn. zw. Aufbau u. Wirkg. d. Arzneim. 1 p. — Pf. Jul. **Heller** (16. 9. 64) histor., jurist. u. soz. Bedeutg. d. Geschl.-Krkhtn., f. all. Fak. 1 g.; Bedeutg. d. Geschl.-Krkhtn. f. d. Familie, f. all. Fak. 1 g.; Pathol. d. Haut 1 pg. — Pf. Osk. **Spitta** (23. 8. 70) Maßnahmen z. Sicherg. d. Volksgesundht. 1 p. — Pf. R. **Henneberg** (22. 12. 68) Demonstr.-Kurs d. pathol. Anat. d. Nervensyst. 1½ g. — Pf. F. **Richter** (16. 7. 68) Perkuss.-Kurs f. Anf. 2 p.; Stoffwechselkrkhtn. 1 g. — Pf. A. **Magnus-Levy** (9. 9. 65) Stoffwechselkrkhtn. 1 pg. — Pf. Frz. **Müller** (31. 12. 71) Pharmakol. u. Arzneiverordngsl. I. 2 p.; exp. pharmakol. Arbtn. 5 m. 6 pss. — Pf. G. **Brühl** (18. 6. 71) Otosk. 1 m. 2 p. — Pf. M. **Lewandowsky** (28. 6. 76) (Neurol.) kündigt später an. — Pf. P. **Schuster** (1. 9. 67) Unfallversicherg. u. Nervenkrkhtn., f. Med. u. Jur. 1 g.; diagnost. Kurs d. Nerven-

krkhtn. 1 m. 2 pg. — **Pf. Kurt Strauch** (20. 3. 68) Ⓚ **gerichtl. Med. f.** Jur. 1 m. 2 p.; Kriminalist. u. Kriminalanthropol., **f. Jur. u. Med.** 1 m. 2 p.; Zurechngsfähigkt. u. Kriminalpsychol., **f. Jur. u. Med.** 1 m. 2 p. — Pf. P. **Lazarus** (14. 10. 73) Ⓚ Strahlen-Biol. u. -Ther. 1 g. — Pf. Alb. **Plehn** (14. 4. 61) Krkhtn. v. Herz, Gefäßen, Nieren 2 p.; Pathol. d. Blutes 2 pss.; Tropenhyg. 1 g. — **Pf. L. Blumreich** (8. 9. 72) Ⓚ **prakt.** Kurs d. gynäkol. Diagnost. u. Ther. (in Grupp.) 5 p.; Geburtsh. m. prakt. Uebgn. am Phantom 2 p. — Pf. R. **Cassirer** (23. 4. 68) Kriegsverletzgn. d. Nervensyst. 2 p. — Pf. Heinr. **Haike** (24. 12. 64) Untersuchgsmethdn. d. Ohres u. d. Nase 1 p. — Pf. Gg. **Levinsohn** (18. 6. 67) (Augenh.) kündigt später an. — Pf. J. **Herzog** (1. 12. 67) Ⓚ Augenoperat.-Kurs 2 pss.; histopathol. Kurs d. Auges 5 m. 4 pss.; Verletzgn. d. Sehorg. 1 g. — Pf. Heinr. **Poll** (5. 8. 77) vergl. Anat.: a) Einf.-Kurs, b) f. Geübt. (Sinnesorg.) je 1 m. 2 p.; Vererbg. b. Menschen 1 p. — Pf. M. **Westenhöfer** Ⓚ allg. Pathol. 6 p.; pathol. Histol. 2 m. 2 p.; makro- u. mikrosk. Diagnost. 2 m. 2 p.; Labor.-Arbtn. tägl. pss. — Pf. Leonor **Michaelis** (16. 1. 75) (med. Chem.) kündigt später an. — Pf. Jos. **Heilbron** (26. 3. 73) Augenspiegeln u. d. übrig. Untersuchgsmethdn. d. Auges 2 p. — Pf. G. **Gutzmann** (29. 1. 65) Ⓚ Stimmbildg. u. -pflege nach Ergebniss. d. exp. Phonet. 1 g. — Pf. Pet. **Bergell** (17. 4. 75) (med. Chem.) kündigt später an. — Pf. Heinr. **v. Bardeleben** (21. 2. 73) Ⓚ prakt. Kurs d. gynäkol. Diagnost. u. Ther. 3 p.; geburtsh. Phantomkurs 3 p.; gynäkol. Propädeut. 1 p.; d. enge Becken 1 g. — Pf. Phil. **Bookenheimer** (26. 5. 75) Ⓚ allg. Chir. $1^1/_2$ p.; Fraktur. u. Luxat. 1 p.; Verbandkurs $1^1/_4$ p. — Pf. Leo **Langstein** (13. 4. 76) **d. durch** d. Krieg bedingte Notwendigkt. gesteigert. Kinderfürsorge, **ihre** Wege u. Ziele, **f.** all. Fak. 1 g. — Pf. Gg. F. **Nicolai** (6. 2. 74) **Strahlen**diagnost. u. -ther. (m. Plesch) 2 p.; Krieg als biol. Faktor **in d.** Entw. d. Menschheit 1 g.; Herzkrkhtn. 1 g.; s. a. Pf. ord. Kraus. — Pf. Gg. **Jürgens** (20. 4. 70) Ⓚ klin. Diagnost. 1 g. — W. **Liepmann** (5. 12. 78) Ⓚ geburtsh. Phantomkurs 2 m. $1^1/_2$ p.; Einltg. in d. Gynäkol. $1^1/_2$ p.; operat.-anat. Uebgn. pss. — G. **Wollenberg** (8. 8. 76) orthop. Chir. 2 m. $1^1/_2$ p.; Orthop. d. Kriegsverletzgn. 1 pg. — Pf. E. **Friedmann** (2. 8. 77) physiol.-chem. Arbtn. 6 m. 9 pg. — Pf. E. **Weber** (27. 10. 75) Ⓚ Funkt.-Prüfgn. d. Gefäßnerv. am gesund. u. krank. Menschen 1 g. — Pf. Osk. **Rumpel** (4. 10. 72) Ⓚ (Chir.) kündigt später an. — Pf. Heinr. **Boruttau** (15. 9. 69) Gesch. d. biol. Wissenschftn. 1 p.; Bau u. Leben d. menschl. Körpers, **f.** all Fak. 1 g. — Walt. **Thorner** (16. 10. 74) Einf. in d. Augenhlkde. 1 g. — Pf. Ulr. **Friedemann** (7. 5. 77) spezif. Diagnost., Prophylaxe u. Ther. d. Infekt.-Krkhtn. 1 g.; Arbtn. (Bakteriol. u. Immunität.-Lehre) ganztg. pss. — Pf. E. **Friedberger** (17. 5. 75) Ⓚ Gewerbehyg. 1 g.; üb. Desinfekt. 1 p.; Kolloqu. 1 m. 2 pg.; Einf. in d. Immunit.-Lehre u. Chemother. 1 m. 2 p.; Arbtn. im Labor. ganztg. p. — Pf. Rud. **Jolly** (22. 12. 75) Ⓚ Anat. u. Physiol. d. weibl. Geschlechtsorg. 1 g. — Pf. F. **Meyer** (18. 3. 75) Ⓚ **Einf.** in d. Behdlg. inn. Krkhtn. 2 g. — Pf. Fel. **Pinkus** (4. 4. 68) Geschl.-Krkhtn. 1 p.; Schutz vor Geschl.-Krkhtn. 1 g. — Pf. Gg. **Axhausen** (24. 3. 77) Ⓚ Operat.-Lehre m. prakt. Uebgn. 2 m. 2 p.; Verbandkurs 1 m. 2 p.; Fraktur. u. Luxat. 2 p. — Pf. Th. **Brugsch** (11. 10. 78 prakt. Kurs d. Perkuss. u. Auskultat. **f.** Anf. m. Kraus) (in 2 Grupp.) je 3 p. — Pf. Alfr. **Dönitz**

(25. 6. 78) ℞ Chir. m. Operat.-Uebgn. 2 m. 2 p. — Pf. R. **Freund** (1. 8. 72) ℞ Einf. in d. Geburtsh. 1 p.; geburtsh. Operat.-Kurs m. prakt. Uebgn. am Phantom (in 2 Kurs.) je 2 p. — Pf. Egon **Tomaszewski** (1. 8. 74) ℞ Diagn. u. Ther. d. Haut- u. Geschl.-Krkhtn. 2 p. — Pf. Jak. **Katzenstein** (7. 1. 64) oto-rhino-laryngol. u. phonet. Diagnost. u. Behandlgstechnik 2 p.; Bau u. Verrichtgn. d. Stimmorg., f. all. Fak. 1 g. — Pf. P. **Fraenckel** (14. 6. 74) ℞ kriminelle Vergiftgn. 1 g.; s. a. Pf. ext. F. Straßmann. — Pf. Edm. **Forster** (3. 9. 78) ℞ allg. Psychiatr. 1 p.; gerichtl. Psychiatr. $1^1/_2$ p.; Labor.-Arbtn. tägl. pg. — Pf. F. **Fromme** (25. 6. 78) ℞ prakt. Kurs d. gynäkol. Diagnost. u. Ther. (m. Stickel) (in 2 Abt.) je 3 p. — Pf. B. **Heymann** (1. 7. 71) Impfkurs (m. Flügge) 1 pss.; Hyg. (ausgew. Kap.) f. Zahnärzte 1 m. 2 p.; Schulhyg. 1 pg. — P. **Reyher** (8. 6. 76) ℞ (Kinderh.) kündigt später an. — Pf. Curt **Adam** (11. 5. 75) prakt. Kurs im Augenspiegeln, Brillenbestimm. etc. 2 p.; Gesch. d. Augenhlkde. 1 g. — Pf. Eug. **Joseph** (26. 4. 79) ℞ allg. chir. Pathol. u. Ther. 1 g.; Uebgn. in d. Chir. d. Harnorg. 1 p. — Pf. H. **Beyer** (19. 10. 68) prakt. diagnost. u. therapeut. Kurs d. Ohren- u. Nasenleiden 2 pss.; Ohren- u. Nasenoperat. p.; d. Ohr u. d. Hören 1 g.; s. a. Pf. ord. Passow. — A. **Gutmann** (25. 10. 76) ℞ prakt. Augenspiegelkurs 2 p. — Pf. Walt. **Sigwart** (22. 5. 76) ℞ geburtsh. Operat.-Kurs (in Grupp.) je 1 m. 2 p.; gynäkol. Untersuchgskurs (in Grupp.) je 3 p. — Pf. Mor. **Katzenstein** (14. 8. 72) ℞ Vorlesg. üb. exp. Chir. 1 g.; kleine Chir. 2 p. — Pf. Gg. **Arndt** (2. 9. 74) Mund- u. Rachenhöhle, f. Zahnärzte 2 p.; Diagnost. d. Hautkrkhtn. 1 pg. — Pf. P. **Fleischmann** (23 7. 79) ℞ Perkuss. u. Auskultat. f. Anf. (m. His) 5 p.; propädeut. Klin. (m. His) 3 p. — Ew. **Stier** (28. 10. 74) (Neurol.) kündigt später an. — Pf. Frz. **Külbs** (31. 12. 75) hatte angekündigt: exp. Herzuntersuchgn. 1 p.; Sport u. Gesundht. 1 g.; Perkuss.-Kurs tägl. p. Derselbe geht aber nach Straßburg. — Frz. Art. **Gröber** (27. 5. 75) (Pharmakol.) kündigt später an. — Ed. **Martin** (17. 1. 79) ℞ Frauenkrkhtn. u. Reichsversichergsordng. 1 pg.; gynäkol. Operat.-Kurs an d. Leiche u. am Phantom 1 m. 2 p.; Anat. d. weibl. Beckens 1 p. — W. **Meisner** (5. 10. 81) ℞ Augenspiegelkurs f. Geübt. 2 p.; s. a. Pf. ord. Krückmann. — Pf. Arth. **Brückner** (24. 8. 77) systemat. Augenhlkde. 2 p.; Augenuntersuchgs.- u. Behdlgsmethdn. 1 pss.; s. a. Pf. ord. Krückmann. — Pf. Frz. **Kramer** (24. 4. 78) prakt. Kurs d. Diagnost. d. Nervenkrkhtn. inkl. Elektrodiagnost. $1^1/_2$ p.; Verletzgn. d. Nervensyst. im Kriege 1 g. - Pf. Claus **Schilling** (5. 7. 71) Tropenhyg. p. — Pf. Alfr. **Grotjahn** (25. 11. 62) soz. Hyg., f. all. Fak. 1 g.; soz.-hyg. Uebgn. pg. — Pf. Rud. **Ehrmann** (4. 2. 79) s. Pf. ord. hon. Goldscheider. — O. **Ringleb** (17. 5. 75) Einf. in d. Urol. 2 pss.; physikal. Untersuchgsmethdn. d. Harnwege 1 pg. — J. **Fränkel**, Orthop. 2 p.; Verbandkurs, inkl. Fraktur. u. Luxat. 2 p.; physikal. Heilmethdn. 1 p.; Kriegsorthop. 1 g. — J. **Plesch**, Repetit. d. inn. Med. 2 p.; funkt. Diagnost. (m. Kraus) 1 g.; s. a. P.-D. Pf. Nicolai. — F. **Gudzent** (2. 9. 78) ℞ Radium- u. Röntgenstr. (m. His) 1 p.; Stoffwechselerkrkgn. 1 g. — L. F. **Meyer** (23. 5. 79) ℞ Prakt. d. Kinderhlkde. 2 p. — J **Eckert** (25. 12. 73) (Hyg.) kündigt später an. — K. **Thomas** (28. 11. 83) ℞ Ernährgsfrag. 1 g.; Arbtn. (Stoffwechsel u. Ernährg.) tägl. pg. — R. **Weißenberg** (18. 3. 82) ℞ Biol. tier. Parasiten 1 g. — Pf.

Abkürzungen für den Text der Vorlesungen.

g. bedeutet gratis, ö. öffentlich, p. privatim, pss. privatissime pg. privatissime et gratis, die diesen Bezeichnungen vorgesetzten Ziffern geben die Anzahl der Stunden, die den Namen in Klammern nachgesetzten Zahlen den Geburtstag der Dozenten an. So bedeutet beispielshalber 13. 5. 27 den 13. Mai 1827. Bei neuberufenen Dozenten tritt zu jenem Datum noch der frühere Aufenthaltsort hinzu. Die Abkürzungen der Vornamen sind ohne weiteres verständlich bis auf die folgenden: A. = Adolf, B. = Bruno, C. = Carl, E. = Ernst, F. = Friedrich, G. = Gustav, H. = Hermann, J. = Johannes, K. = Karl, L. = Ludwig, M. = Max, O. = Otto, P. = Paul, R. = Richard, Th. = Theodor, V. = Victor, W. = Wilhelm.

Abkürzungen für den Text der Verbindungen.

Abt. = Abteilung.
ak. = akademisch.
adm. = admittiert.
AGV. = Akadem. Gesangverein.
ARB. = Akadem. Ruderbund.
ATB. = Akadem. Turnbund.
ATV. = Akadem. Turnverein.
B. = Burschenschaft.
Bb. = Burschenband.
Bm. = Burschenmützen.
BM. = Bestimmungsmensur.
bed. S. = bedingte Satisfaktion.
Br. = Briefablage.
Bz. = Bierzipfel (d. h. die Farben werden nur im Bier- u. Weinzipfel getragen).
C. = Corps.
CC. = Chargierten-Convent.
CKb. = Conkneipantenband.
CKm. = Conkneipantenmützen.
CV. = Cartellverband.
d.(grün) = dunkel(grün).
d. nat. = deutschnational.
EH. = Eigenes Haus.
e. W. = eigene Waffen.
Fb. = Fuchsband.
Ff. = Fuchsfarben.
Fm. = Fuchsmützen.
fr. = frei.
frschl. = freischlagend.
ftr. = farbentragend.
FVh = Freundschaftsverhältnis.
gest. = gestiftet.
Gf. = Grundfarbe.
h.(blau) = hell(blau).
Hb. = Hospitantenband.
Hm. = Hospitantenmützen.
Kn. = Kneipe.
korp. = korporativ.
Korp. = Korporation.
KV. = Kartellverband.
L. = Landsmannschaft.
M. = Mützen.
MV. = Mensurverwerfung.
nftr. = nichtfarbentragend.
n. g. = nicht getragen (d. h. die Farben werden nur im Wichs etc. getragen).
o. A. = ohne Abzeichen.
P. = Perkussion des Bandes.
PVh. = Paukverhältnis.
rek. = rekonstituiert.
Ren. = Renonce.
rez. = rezipiert.
s. = seit.
SB. = Schwarzburgbund.
Schl. = Schleife.
SC(V). = Senioren-Convent (S.-Verband).
SGV. = Studenten-Gesangverein.
susp. = suspendiert.
SS. = Sommersemester.
St. = Stürmer.
T. = Turnerschaft.
u. S. = unbedingte Satisfaktion.
V. = Verein.
Vb. = Verbindung.
VC. = Vertreter-Convent.
VDSt. = Verein Deutscher Stud.
VJSt. = Verein Jüd. Stud.
Vg. = Vereinigung.
v. u. = von unten.
VM. = Verabredungsmensur.
VVh. = Verkehrsverhältnis.
WB. = Wingolfsbund.
WS. = Wintersemester.

NB. Die den einzelnen Korporationen zugefügten Buchstaben und Ziffern verweisen auf die S. 298 ff. befindliche Übersicht.

BERLIN.

Akademische Auskunftsstelle. An der Königlichen Friedrich-Wilhelms-Universität ist eine Akademische Auskunftsstelle mit der Aufgabe errichtet, eine Zentrale für alle Auskünfte zu bilden, die geeignet erscheinen, den Studierenden für ihre Studienzwecke förderlich zu sein und besonders auch den ausländischen Studierenden ihren Aufenthalt in Berlin zu einem nutzbringenden zu gestalten. Auch wird sie gern anderen Personen, welche Berlin zu wissenschaftlichen Zwecken besuchen, zur Erreichung ihrer Ziele behilflich sein. Die Auskünfte werden sich auf alle staatlichen, städtischen und privaten Anstalten erstrecken, welche der Pflege von Wissenschaft und Kunst in Berlin dienen. Schriftliche Anfragen werden nur beantwortet, wenn ihnen das Porto beigefügt ist. Die Auskunftsstelle befindet sich im Universitätsgebäude zu ebener Erde gegenüber der Pförtnerwohnung und ist an den Wochentagen von 10—1½ Uhr geöffnet.

Immatr.: 18 ℳ; für solche, welche innerhalb der letzten zwei Jahre eine deutsche Universität besucht haben, 9 ℳ; bis 5. Nov. bezw. 5. Mai, später nur mit Genehmigung des Universitätskuratoriums, an das Gesuche persönlich abzugeben sind (Zimmer 12). Hospitantenscheine werden an alle diejenigen ausgegeben, die den erforderlichen Bildungsgrad nachweisen und gegen deren Führung nichts vorliegt. (Näher. s. Vorschrftn. f. d. Stud. d. Kgl. Friedr.-Wilh.-Univ. zu Berlin §§ 3ff.) Frauen werden unter gleichen Voraussetzungen wie männliche Studierende voll immatrikuliert oder bei genügender Vorbildung als Hospitanten aufgenommen gegen Rektoratserlaubnisschein und schriftliche Einwilligung der Dozenten. Für die Erteilung des Hospitantenscheins haben Inländer eine Gebühr von 6 ℳ, Ausländer eine solche von 12 ℳ zu zahlen. Exmatr.: 12.50 ℳ, bei Honorarstundung 14 ℳ. Vorlesungen: Beginn u. Schluß des Belegens werden von der Quaestur besonders bekannt gemacht. Anmeldung bei den Dozenten bis 30. Nov. bezw. 31. Mai Honorar: Durchschn. 5 ℳ f. d. Std. Die Bestimmung hängt vom Dozenten ab. Außerdem in jedem Semester: Auditoriengeld 5 ℳ (Ausländer 10 ℳ), Beitrag zum Studentenfonds (von den immatrik. Stud.) 0.50 ℳ, zur akadem. Krankenkasse 2 ℳ, Bibliotheksgebühr 2,50 ℳ, Institutsgebühr 5 ℳ (Ausländer 10 ℳ) von den Stud. d. Med., d. Naturwissenschaften, der Zahnheilkunde, der Pharmazie, der Landwirtschaft; Praktikantenbeiträge für Kurse und Uebungen in den Laboratorien etc. Stundung ist nur bei Nachweis der Bedürftigkeit und Einreichung eines Fleißzeugnisses zu erwarten

Digitized by Google

Krankenkasse (errichtet 1900) gewährt freie ärztliche Behandlung und Pflege, sowie in besonders dringenden Fällen auch bare Geldunterstützungen. **Lesehalle. Wohnungen** sehr verschieden nach Lage und Ausstattung, Mietszahlung prän., Kündigung nur zw. 1. u. 14. für den 1. des kommenden Monats. Liste beim Oberpedell.

Kgl. Friedrich-Wilhelms-Universität.

Gestiftet 1809, eröffnet 1810.

Anfang 16. Oktober, Ende 15. März.

Kuratorium: Stellvertreter: Rektor **v. Wilamowitz-Moellendorff** u. Universitätsrichter Geh. Reg.-Rat **Dr. Wollenberg.** — *Rektor*: **v. Wilamowitz-Moellendorff** (phil. Fak.). — *Dekane*: **Holl, Seckel, Heffter, Hellmann.**

I. Theologische Fakultät.

Dekan: K. **Holl.**

Pff. ord.: Bernh. **Weiß,** Exz. (20. 6. 27) (N.T.) i. R. — P. **Kleinert** (25. 9. 37) homilet. Uebgn. 1½ pg. — A. **v. Harnack,** Exz. (7. 5. 51) Kirchengesch. v. d. Anf. bis z. Gegenw. im Umriß 2 m. 2 p.; kirchen-gesch. Sem. 1½ pg. — Wolf Graf **v. Baudissin** (26. 9. 47) Einltg. ins A. T. 4 p.; alttest. Sem. 1 m. 2 pg. — Jul. **Kaftan** (30. 9. 48) Dogmat. II. 4 p.; Sozietät f. systemat. Theol. 1 m. 2 pg. — Reinh. **Seeberg** (5. 4. 49) Dogmat. I. 4 p.; Dogmengesch. 4 p.; Sozietät f. systemat. Theol. 1 m. 2 pg. — A. **Deißmann** (7. 11. 66) synopt. Evangelien unter Zugrundelegg. d. Matth.-Evang. 4 p.; Einltg. ins N. T. 4 p.; neutest. Sem. u. Prosem. je 1 m. 2 pg. — K. **Holl** (15. 5. 66) Kirchengesch. III. 5 p.; Konfessionskde. 4 p.; kirchengesch. Sem. 1½ pg. — F. **Mahling** (14. 2. 65) prakt. Theol. (Katechet. u. Liturg.) 4 p.; homilet. u. katechet. Sem. je 1 m. 2 pg.; prakt. Sozietät (Pastoralbr.) 1 m. 2 pg.

Pff. ord. hon.: G. **Kawerau** (25. 2. 47) prakt. Theol. 4 p.; Luther 1 ö.; Choral- u. Altargesang 1 pg. — H. Lebr. **Strack** (6. 5. 48) hebr. Grammat. II. 1 m. 2 p; Psalmen 4 p.; Sprüche d. Jesus Sirach 1 ö.; Gesch. Israels 4 p.; Institutum Iudaicum 1 pg.

Pff. ext.: Gg. **Runze** (13. 2. 52) Paulus' Lehre 2 p.; Relig. d. Naturvölker u. d. heidn. Kulturvölker 2 p.; Schleiermachers Dialektik u. Dogmat. 2 p. — Hugo **Greßmann** (21. 3. 77) Genesis 4 p.; israelit. Religionsgesch. 4 p.; bibl.-archäol. Uebgn. 1 m. 2 pg. — K. **Schmidt** (26. 8. 68) Kirchengesch. II (Mittelalt.) 4 p.; kirchengesch. Uebgn. 1½ pg. — Gg. **Stuhlfauth,** altchristl. Kunst 2 p.; christl. Kunst im 19. Jahrh. 2 p.; Uebgn. (christl. Kunst) 1 m. 2 pg. — Jul. **Richter** (19. 2. 62) Missionsgesch. Afrikas 2 p.; Missionsarbeit u. -methode des Apost. Paulus 1 ö.; Deutschlds. Anteil an d. Weltmission 1 ö.; Missionssem. 1 m. 2 pg.

Dozz.: Pf. Leop. **Zscharnack** (22. 8. 77) Kirchengesch. I (Altert.) 4 p.; protestant. Theol. 4 p.; kirchengesch. Uebgn. (Neuzeit) 1½ pg. — Frhr. Hans **v. Soden** (4. 11. 81) (℞) Kirchengesch. IV. 2 m. 2 p.; kirchengesch. Uebgn. 1 pg. — Heinr. **Scholz** (17. 12. 84) Ursprg. u. Wesen d.

Digitized by Google

modern. Kultur 2 p.; d. pantheist. Probl. 2 p.; relig.-philos. Uebgn. $1^1/_2$ pg. — Caius **Fabricius** (16. 8. 84) Römerbr. 4 p. — W. **Lüttge** (11. 8. 82) Ethik 4 p. — H. **Mulert** (11. 1. 79) theol. Enzyklop. 2 p.; dogmat. Uebgn. $1^1/_2$ pg. — O. **Eißfeldt**, Jesaja 4 p.; hebr. Grammat. f. Anf. 4 p.

II. Juristische Fakultät.

Dekan: Em. **Seckel.**

Pff. ord.: Heinr. **Brunner**, Exz. (21. 8. 40) hatte angekündigt: dtsch. Rechtsgesch. 2 m. 2 p.; Sem.-Uebgn. (mittelalt. Rechtsquellen) 1 pg. Derselbe ist aber gestorben. — O. v. **Gierke** (11. 1. 41) Grundz. d. dtsch. Privatr. 4 p; allg. u. dtsch. Staatsr. 4 p.; bürgerl. R. (Urheber-, Erfinder- u. Gewerber.) 1 m. 2 p.; Wechselr. 1 ö. — Ferd. v. **Martitz** (27. 4. 39) Völkerr. 2 m. 2 p.; wiss. Uebgn. (Völkerr.) $1^1/_2$ p.; Gesch. d. polit. Theorien 1 ö. — Jos. **Kohler** (9. 3. 49) Rechtsphilos. u. vergl. Rechtswiss. 4 p.; bürgerl. R.: allg. Tl. 4 p., Sachenr. 4 p.; Reichszivilprozeßr. I. 4 p.; zivilprozessuale, d. bürgerl. R. mitumfass. Uebgn. 1 m. 2 p.; Sem.-Uebgn. 1 pg. — Frz. v. **Liszt** (2. 3. 51) Strafr. 4 p.; Strafprozeßr. 4 p.; Strafr.-Prakt. 1 m. 2 p.; wiss. strafrechtl. Uebgn. 14 tg. 1 m. 2 p. — W. **Kahl** (17. 6. 49) Kirchenr. 4 p.; Strafr. 4 p.; kirchenrechtl. Uebgn. (Sem.) 1 pg. — Th. **Kipp** (10. 4. 62) Gesch. d. röm. R. inkl. Gerichtsverfahren 4 p.; dtsch. bürgerl. R.: Schuldverh. 2 m. 2 p., Erbr. 4 p.; Uebgn. (bürgerl. R.) f. Vorger. 1 m. 2 p.; exeget. Uebgn. im röm. R. 1 ö. — Gerh. **Anschütz** (10. 1. 67) Staatsr. 4 p.; ausgew. Lehren d. Staatsr. 1 ö.; Uebgn. (Staats- u. Verwaltgsr.) 1 m. 2 p. — Em. **Seckel** (10. 1. 64) röm. Privatr. 4 m. 2 p.; Sem.-Uebgn. (röm. R.) 1 m. 2 pg. — Heinr. **Triepel** (12. 2. 68) allg. Staatsr. u. Staatsl. 4 p.; dtsch. Verwaltgsr. 4 p.; wiss. Uebgn. (öff. R.) 14 tg. 1 m. 2 pg. — E. **Heymann** (6. 4. 70) Handels- u. Schiffahrtsr. 4 p.; Zwangsvollstreckg. u. Konkurs 4 p.; Rechtsentw. in Preußen 1 p.; exeget. Uebgn. z. dtsch. Rechtsgesch. 1 pg.

Pff. ord. hon.: A. **Stölzel**, Exz. (28. 6. 31) (Zivilr.) liest nicht. — Rich. **Krauel**, Exz. (12. 1. 48) (öff. R.) dgl. — Jak. **Rießer** (17. 11. 53) Ⓚ (Handelsr.) dgl.

Pff. ext.: Konr. **Bornhak** (21. 3. 61) d. Wandlg. d. Völkerr. 1 ö.; Rechtsentw. in Preußen 1 p.; dtsch. Reichs- u. Landesstaatsr. 2 m. 2 p.; dtsch. u. preuß. Verwaltgsr. 4 p. — K. **Dickel** (28. 2. 53) Uebgn. im bürgerl. R. f. Anf. u. Vorger. je 1 m. 2 p.; zivilprozessuale Uebgn. 1 m. 2 p.; Uebgn. f. Vorger. (bürgerl. u. öff. R.) 1 m. 2 p. — H. **Fürstenau** (19. 9. 68) Kirchenr. d. Katholik. u. Protestant. 2 m. 2 p.; Eheschließg. u. -scheidg. nach kirchl. u. bürgerl. R. 1 ö. — O. **Köbner** (2. 6. 69) Kolonialpolit. u. -recht 2 p.; Weltpolit. 1 ö. — W. **Kaufmann** (28. 9. 58) internat. Privatr. 2 p.; internat. Strafr. 1 ö. — James **Goldschmidt** (17. 12. 74) Reichszivilprozeßr. I. 2 m. 2 p.; Strafprozeßr. 4 p.; Preßr. 1 ö. — V. **Bruns**, röm. Erbr. 1 ö.; exeget. Uebgn. im röm. R. 1 m. 2 p.; bürgerl. R. (Schuldverh.) 4 p.; Uebgn. (bürgerl. R.) f. Anf. 1 m. 2 p. — Claud. Frhr. v. **Schwerin** (2. 9. 80) Einf. in d. Rechtswiss. 4 p.; bürgerl. R. (allg. Tl.) 4 p.; dtsch. Privatr. 3 p.; Uebgn. (Handelsr.) 1 m. 2 p.; Staatsr. d. skandinav. Reiche 1 ö.; Einf. in d. nordgerm. Rechtsgesch. pg.

Digitized by Google

Digitized by Google

Deutscher

Universitäts-Kalender

gegründet von

Oberbibliothekar Prof. Dr. F. Ascherson.

Herausgegeben mit amtlicher Unterstützung.

Achtundachtzigste Ausgabe.

Winter-Semester 1915/16.

I. Teil:

Die Universitäten im Deutschen Reiche.

LEIPZIG.
Verlag von Johann Ambrosius Barth.
1915.

Digitized by Google

Digitized by Google

Vorwort.

Gleich der 87. Ausgabe des Universitäts-Kalenders Sommer-Semester 1915 erscheint auch die 88. Ausgabe für das Winter-Semester 1915/16 noch unter dem Einfluß des europäischen Völkerkrieges, der aber nicht verhindert, daß die Lehrtätigkeit deutscher Universitäten ihren Fortgang nimmt.

Ob und in welchem Umfange die angekündigten Vorlesungen abgehalten werden können, wird sich erst nach Beginn des Semesters entscheiden. Diejenigen Mitglieder des Lehrkörpers, welche durch unmittelbaren oder mittelbaren Heeresdienst verhindert sind, ihre Lehrtätigkeit auszuüben, sind durch ein jeweilig hinter das Geburtsdatum bezw. hinter den Namen gesetztes ⊗ (Kriegsteilnehmer) kenntlich gemacht. Für entsprechende Vertretung wird, wie aus den Verzeichnissen hervorgeht, nach Möglichkeit gesorgt werden. Die Anzahl der Studierenden, die sich im Felde oder zur Hilfeleistung beim Heere befinden, ist aus der Tabelle für die Statistik der deutschen Universitäten S.-S. 1915 (S. 340 u. 341), sowie aus der langen Tabelle (letzter Abschnitt) ersichtlich.

Den hohen staatlichen und akademischen Behörden sei für die bereitwillige Unterstützung auch dieses Bandes unser verbindlichster Dank abgestattet.

Bei dem das studentische Korporationswesen behandelnden Abschnitt machten die Schwierigkeiten, auf die wir bereits bei der vorigen Ausgabe hinsichtlich der Erlangung ausreichenden und zuverlässigen Materials trafen, sich in erhöhtem Maße bemerkbar. Es liegt das an den durch den Kriegszustand geschaffenen Verhältnissen. Antworten auf unsere Anfragen blieben nicht selten aus; häufig waren sie unzureichend und widerspruchsvoll. Der Zustand der Vertagung, in dem sich mittlerweile die Mehrzahl der Korporationen befindet, ist eben ein unbestimmter und wird von ihnen selbst wie auch von den Universitätsbehörden verschiedenartig aufgefaßt und bezeichnet: Korporationen, die keine aktiven Mitglieder mehr am Orte haben, werden bald als suspendiert, bald als im Ferienzustande befindlich an-

DEC 10 1919 Google 426678

gesehen. Dessen ungeachtet ist der langjährige Bearbeiter hierfür, Herr Eberhard, Hamburg, bemüht gewesen, auch diesen Teil des Universitäts-Kalenders wie bisher sorgfältig auf dem Laufenden zu halten — ultra posse nemo obligatur.

Eine Ergänzung zum Deutschen Universitäts-Kalender bildet der Kalender der Technischen Hochschulen Deutschlands, Österreichs und der Schweiz, welcher sowohl die Vorlesungen als auch die studentischen Verbindungen an diesen Hochschulen und das Verbindungswesen der Tierärztl. Hochschulen, Berg- und Forstakademien, Landwirtschaftlichen- und Handelshochschulen umfaßt. Die Ausgabe für das Studienjahr 1915/16 erfolgt in Kürze.

Leipzig, Ende August 1915,
Dörrienstr. 16.

Der Verlag
Johann Ambrosius Barth.

Digitized by Google

Inhalt.

	Seite
Vorwort	
Inhalt	
Abkürzungen	
Berlin	1
Bonn	39
Poppelsdorf	47
Braunsberg	55
Breslau	57
Erlangen	74
Frankfurt a/M.	82 u. 289
Freiburg i. B.	82
Gießen	94
Göttingen	103
Greifswald	116
Halle a. S.	124
Heidelberg	139
Jena	152
Kiel	168
Königsberg i. Pr.	173
Leipzig	184
Marburg i. H.	206
München	216
Münster i. W.	241
Rostock	250
Straßburg i. E.	257
Tübingen	269
Würzburg	280
Uebersicht der Verbände studentischer Korporationen	298
Hamburgisches Kolonialinstitut und Allgemeines Vorlesungswesen	323
Chronik und Statistik	330

	Seite
Personalveränderungen an den Universitäten des Deutschen Reiches im S.-S. 1915	330
Neue Habilitationen im S.-S. 1915	336
Die immatrikullerten Studierenden der deutschen Universitäten im S.-S. 1915 nach ihrer Staatsangehörigkeit (Tabelle)	zwischen 336 u. 337
Zahl der Lehrer im W.-S. 1915/16 (Rückseite der Tabelle)	zwischen 336 u. 337
Neue Habilitationen im S.-S. 1915 (Tabelle)	337
Endgiltige Feststellung d. Zahl der Studierenden im W.-S. 1914/15	338
Zahl der Studierenden im S.-S. 1915	340
Zahl der immatrikulierten Frauen im S.-S. 1915	342
Uebersicht über den Abgang u. Zugang der Studierenden im S.-S. 1915	342
Todesfälle im S.-S. 1915	343
Akademische Presse	344
Namenverzeichnis	I—XXV

Digitized by Google

Abkürzungen für den Text der Vorlesungen.

g. bedeutet gratis, ö. öffentlich, p. privatim, pss. privatissime pg. privatissime et gratis, die diesen Bezeichnungen vorgesetzten Ziffern geben die Anzahl der Stunden, die den Namen in Klammern nachgesetzten Zahlen den Geburtstag der Dozenten an. So bedeutet beispielshalber 13. 5. 27 den 13. Mai 1827. Bei neuberufenen Dozenten tritt zu jenem Datum noch der frühere Aufenthaltsort hinzu. Die Abkürzungen der Vornamen sind ohne weiteres verständlich bis auf die folgenden: A. = Adolf, B. = Bruno, C. = Carl, E. = Ernst, F. = Friedrich, G. = Gustav, H. = Hermann, J. = Johannes, K. = Karl, L. = Ludwig, M. = Max, O. = Otto, P. = Paul, R. = Richard, Th. = Theodor, V. = Victor, W. = Wilhelm.

Abkürzungen für den Text der Verbindungen.

Abt. = Abteilung.
ak. = akademisch.
adm. = admittiert.
AGV. = Akadem. Gesangverein.
ARB. = Akadem. Ruderbund.
ATB. = Akadem. Turnbund.
ATV. = Akadem. Turnverein.
B. = Burschenschaft.
Bb. = Burschenband.
Bm. = Burschenmützen.
BM. = Bestimmungsmensur.
bed. S. = bedingte Satisfaktion.
Br. = Briefablage.
Bz. = Bierzipfel (d. h. die Farben werden nur im Bier- u. Weinzipfel getragen).
C. = Corps.
CC. = Chargierten-Convent.
CKb. = Conkneipantenband.
CKm. = Conkneipantenmützen.
CV. = Cartellverband.
d.(grün) = dunkel(grün).
d. nat. = deutschnational.
EH. = Eigenes Haus.
e. W. = eigene Waffen.
Fb. = Fuchsband.
Ff. = Fuchsfarben.
Fm. = Fuchsmützen.
fr. = frei.
frschl. = freischlagend.
ftr. = farbentragend.
FVh = Freundschaftsverhältnis.
gest. = gestiftet.
Gf. = Grundfarbe.
h.(blau) = hell(blau).
Hb. = Hospitantenband.
Hm. = Hospitantenmützen.
Kn. = Kneipe.
korp. = korporativ.
Korp. = Korporation.
KV. = Kartellverband.
L. = Landsmannschaft.
M. = Mützen.
MV. = Mensurverwerfung.
nftr. = nichtfarbentragend.
n. g. = nicht getragen (d. h. die Farben werden nur im Wichs etc. getragen).
o. A. = ohne Abzeichen.
P. = Perkussion des Bandes.
PVh. = Paukverhältnis.
rek. = rekonstituiert.
Ren. = Renonce.
rez. = rezipiert.
s. = seit.
SB. = Schwarzburgbund.
Schl. = Schleife.
SC(V). = Senioren-Convent (S.-Verband).
SGV. = Studenten-Gesangverein.
susp. = suspendiert.
SS. = Sommersemester.
St. = Stürmer.
T. = Turnerschaft.
u. S. = unbedingte Satisfaktion.
V. = Verein.
Vb. = Verbindung.
VC. = Vertreter-Convent.
VDSt. = Verein Deutscher Stud.
VJSt. = Verein Jüd. Stud.
Vg. = Vereinigung.
v. u. = von unten.
VM. = Verabredungsmensur.
VVh. = Verkehrsverhältnis.
WB. = Wingolfsbund.
WS. = Wintersemester.

NB. Die den einzelnen Korporationen zugefügten Buchstaben und Ziffern verweisen auf die S. 298 ff. befindliche Übersicht.

BERLIN.

Akademische Auskunftsstelle. An der Königlichen Friedrich-Wilhelms-Universität ist eine **Akademische Auskunftsstelle** mit der Aufgabe errichtet, eine **Zentrale** für alle Auskünfte zu bilden, die geeignet erscheinen, den Studierenden für ihre Studienzwecke förderlich zu sein und besonders auch den **ausländischen Studierenden** ihren Aufenthalt in Berlin zu einem nutzbringenden zu gestalten. Auch wird sie gern anderen Personen, welche Berlin zu wissenschaftlichen Zwecken besuchen, zur Erreichung ihrer Ziele behilflich sein. Die Auskünfte werden sich auf alle **staatlichen, städtischen und privaten** Anstalten erstrecken, welche der Pflege von Wissenschaft und Kunst in Berlin dienen. Schriftliche Anfragen werden nur beantwortet, wenn ihnen das Porto beigefügt ist. Die Auskunftsstelle befindet sich im Universitätsgebäude zu ebener Erde gegenüber der Pförtnerwohnung und ist an den Wochentagen von 10—1½ Uhr geöffnet.

Immatr.: 18 ℳ; für solche, welche innerhalb der letzten zwei Jahre eine deutsche Universität besucht haben, 9 ℳ; bis 5. Nov. bezw. 5. Mai, später nur mit Genehmigung des Universitätskuratoriums, an das Gesuche persönlich abzugeben sind (Zimmer 12). **Hospitantenscheine** werden an alle diejenigen ausgegeben, die den erforderlichen Bildungsgrad nachweisen und gegen deren Führung nichts vorliegt. (Näher. s. Vorschrftn. f. d. Stud. d. Kgl. Friedr.-Wilh.-Univ. zu Berlin §§ 3ff.) **Frauen** werden unter gleichen Voraussetzungen wie männliche Studierende voll immatrikuliert oder bei genügender Vorbildung als **Hospitanten** aufgenommen gegen Rektoratserlaubnisschein und schriftliche Einwilligung der Dozenten. Für die Erteilung des Hospitantenscheins haben Inländer eine Gebühr von 6 ℳ, Ausländer eine solche von 12 ℳ zu zahlen. **Exmatr.:** 12.50 ℳ, bei Honorarstundung 14 ℳ. **Vorlesungen:** Beginn u. Schluß des Belegens werden von der Quaestur besonders bekannt gemacht. Anmeldung bei den Dozenten bis 30. Nov. bezw. 31. Mai **Honorar:** Durchschn. 5 ℳ f. d. Std. Die Bestimmung hängt vom Dozenten ab. **Außerdem** in jedem Semester: Auditoriengeld 5 ℳ (Ausländer 10 ℳ), Beitrag zum Studentenfonds (von den immatrik. Stud.) 0.50 ℳ, zur akadem. Krankenkasse 2 ℳ, Bibliotheksgebühr 2,50 ℳ, Institutsgebühr 5 ℳ (Ausländer 10 ℳ) von den Stud. d. Med., d. Naturwissenschaften, der Zahnheilkunde, der Pharmazie, der Landwirtschaft; Praktikantenbeiträge für Kurse und Uebungen in den Laboratorien etc. **Stundung** ist nur bei Nachweis der Bedürftigkeit und Einreichung eines Fleißzeugnisses zu erwarten

Digitized by Google

Krankenkasse (errichtet 1900) gewährt freie ärztliche Behandlung und Pflege, sowie in besonders dringenden Fällen auch bare Geldunterstützungen. **Lesehalle. Wohnungen** sehr verschieden nach Lage und Ausstattung, Mietszahlung pränum., Kündigung nur zw. 1. u. 14. für den 1. des kommenden Monats. Liste beim Oberpedell.

Kgl. Friedrich-Wilhelms-Universität.

Gestiftet 1809, eröffnet 1810.

Anfang 16. Oktober, Ende 15. März.

Kuratorium: Stellvertreter: Rektor **v. Wilamowitz-Moellendorff** u. Universitätsrichter Geh. Reg.-Rat Dr. **Wollenberg**. — *Rektor*: **v. Wilamowitz-Moellendorff** (phil. Fak.). — *Dekane*: **Holl, Seckel, Heffter, Hellmann.**

I. Theologische Fakultät.

Dekan: K. **Holl.**

Pff. ord.: Bernh. **Weiß**, Exz. (20. 6. 27) (N. T.) i. R. — P. **Kleinert** (25. 9. 37) homilet. Uebgn. 1½ pg. — A. **v. Harnack**, Exz. (7. 5. 51) Kirchengesch. v. d. Anf. bis z. Gegenw. im Umriß 2 m. 2 p.; kirchen-gesch. Sem. 1½ pg. — Wolf Graf **v. Baudissin** (26. 9. 47) Einltg. ins A. T. 4 p.; alttest. Sem. 1 m. 2 pg. — Jul. **Kaftan** (30. 9. 48) Dogmat. II. 4 p.; Sozietät f. systemat. Theol. 1 m. 2 pg. — Reinh. **Seeberg** (5. 4. 49) Dogmat. I. 4 p.; Dogmengesch. 4 p.; Sozietät f. systemat. Theol. 1 m. 2 pg. — A. **Deißmann** (7. 11. 66) synopt. Evangelien unter Zugrundelegg. d. Matth.-Evang. 4 p.; Einltg. ins N. T. 4 p.; neutest. Sem. u. Prosem. je 1 m. 2 pg. — K. **Holl** (15. 5. 68) Kirchengesch. III. 5 p.; Konfessionskde. 4 p.; kirchengesch. Sem. 1½ pg. — F. **Mahling** (14. 2. 65) prakt. Theol. (Katechet. u. Liturg.) 4 p.; homilet. u. katechet. Sem. je 1 m. 2 pg.; prakt. Sozietät (Pastoralbr.) 1 m. 2 pg.

Pff. ord. hon.: G. **Kawerau** (25. 2. 47) prakt. Theol. 4 p.; Luther 1 ö.; Choral- u. Altargesang 1 pg. — H. Lebr. **Strack** (6. 5. 48) hebr. Grammat. II. 1 m. 2 p; Psalmen 4 p.; Sprüche d. Jesus Sirach 1 ö.; Gesch. Israels 4 p.; Institutum Iudaicum 1 pg.

Pff. ext.: Gg. **Runze** (13. 2. 52) Paulus' Lehre 2 p.; Relig. d. Naturvölker u. d. heidn. Kulturvölker 2 p.; Schleiermachers Dialektik u. Dogmat. 2 p. — Hugo **Greßmann** (21. 3. 77) Genesis 4 p.; israelit. Religionsgesch. 4 p.; bibl.-archäol. Uebgn. 1 m. 2 pg. — K. **Schmidt** (26. 8. 68) Kirchengesch. II (Mittelalt.) 4 p.; kirchengesch. Uebgn. 1½ pg. — Gg. **Stuhlfauth**, altchristl. Kunst 2 p.; christl. Kunst im 19. Jahrh. 2 p.; Uebgn. (christl. Kunst) 1 m. 2 pg. — Jul. **Richter** (19. 2. 62) Missionsgesch. Afrikas 2 p.; Missionsarbeit u. -methode des Apost. Paulus 1 ö.; Deutschlds. Anteil an d. Weltmission 1 ö.; Missionssem. 1 m. 2 pg.

Dozz.: Pf. Leop. **Zscharnack** (22. 8. 77) Kirchengesch. I (Altert.) 4 p.; protestant. Theol. 4 p.; kirchengesch. Uebgn. (Neuzeit) 1½ pg. — Frhr. Hans **v. Soden** (4. 11. 81) ℳ Kirchengesch. IV. 2 m. 2 p.; kirchengesch. Uebgn. 1 pg. — Heinr. **Scholz** (17. 12. 84) Ursprg. u. Wesen d.

Digitized by Google

modern. Kultur 2 p.; d. pantheist. Probl. 2 p.; relig.-philos. Uebgn. 1½ pg. — Caius **Fabricius** (16. 8. 84) Römerbr. 4 p. — W. **Lüttge** (11. 8. 82) Ethik 4 p. — H. **Mulert** (11. 1. 79) theol. Enzyklop. 2 p.; dogmat. Uebgn. 1½ pg. — O. **Eißfeldt,** Jesaja 4 p.; hebr. Grammat. f. Anf. 4 p.

II. Juristische Fakultät.

Dekan: Em. **Seckel.**

Pff. ord.: Heinr. **Brunner,** Exz. (21. 8. 40) hatte angekündigt: dtsch. Rechtsgesch. 2 m. 2 p.; Sem.-Uebgn. (mittelalt. Rechtsquellen) 1 pg. Derselbe ist aber gestorben. — O. **v. Gierke** (11. 1. 41) Grundz. d. dtsch. Privatr. 4 p; allg. u. dtsch. Staatsr. 4 p.; bürgerl. R. (Urheber-, Erfinder- u. Gewerber.) 1 m. 2 p.; Wechselr. 1 ö. — Ferd. **v. Martitz** (27. 4. 39) Völkerr. 2 m. 2 p.; wiss. Uebgn. (Völkerr.) 1½ p.; Gesch. d. polit. Theorien 1 ö. — Jos. **Kohler** (9. 3. 49) Rechtsphilos. u. vergl. Rechtswiss. 4 p.; bürgerl. R.: allg. Tl. 4 p., Sachenr. 4 p.; Reichszivilprozeßr. I. 4 p.; zivilprozessuale, d. bürgerl. R. mitumfass. Uebgn. 1 m. 2 p.; Sem.-Uebgn. 1 pg. — Frz. **v. Liszt** (2. 3. 51) Strafr. 4 p.; Strafprozeßr. 4 p.; Strafr.-Prakt. 1 m. 2 p.; wiss. strafrechtl. Uebgn. 14 tg. 1 m. 2 p. — W. **Kahl** (17. 6. 49) Kirchenr. 4 p.; Strafr. 4 p.; kirchenrechtl. Uebgn. (Sem.) 1 pg. — Th. **Kipp** (10. 4. 62) Gesch. d. röm. R. inkl. Gerichtsverfahren 4 p.; dtsch. bürgerl. R.: Schuldverh. 2 m. 2 p., Erbr. 4 p.; Uebgn. (bürgerl. R.) f. Vorger. 1 m. 2 p.; exeget. Uebgn. im röm. R. 1 ö. — Gerh. **Anschütz** (10. 1. 67) Staatsr. 4 p.; ausgew. Lehren d. Staatsr. 1 ö.; Uebgn. (Staats- u. Verwaltgsr.) 1 m. 2 p. — Em. **Seckel** (10. 1. 64) röm. Privatr. 4 m. 2 p.; Sem.-Uebgn. (röm. R.) 1 m. 2 pg. — Heinr. **Triepel** (12. 2. 68) allg. Staatsr. u. Staatsl. 4 p.; dtsch. Verwaltgsr. 4 p.; wiss. Uebgn. (öff. R.) 14 tg. 1 m. 2 pg. — E. **Heymann** (6. 4. 70) Handels- u. Schiffahrtsr. 4 p.; Zwangsvollstreckg. u. Konkurs 4 p.; Rechtsentw. in Preußen 1 p.; exeget. Uebgn. z. dtsch. Rechtsgesch. 1 pg.

Pff. ord. hon.: A. **Stölzel,** Exz. (28. 6. 31) (Zivilr.) liest nicht. — Rich. **Krauel,** Exz. (12. 1. 48) (öff. R.) dgl. — Jak. **Rießer** (17. 11. 53) Ⓚ (Handelsr.) dgl.

Pff. ext.: Konr. **Bornhak** (21. 3. 61) d. Wandlg. d. Völkerr. 1 ö.; Rechtsentw. in Preußen 1 p.; dtsch. Reichs- u. Landesstaatsr. 2 m. 2 p.; dtsch. u. preuß. Verwaltgsr. 4 p. — K. **Dickel** (28. 2. 53) Uebgn. im bürgerl. R. f. Anf. u. Vorger. je 1 m. 2 p.; zivilprozessuale Uebgn. 1 m. 2 p.; Uebgn. f. Vorger. (bürgerl. u. öff. R.) 1 m. 2 p. — H. **Fürstenau** (19. 9. 68) Kirchenr. d. Katholik. u. Protestant. 2 m. 2 p.; Eheschließg. u. -scheidg. nach kirchl. u. bürgerl. R. 1 ö. — O. **Köbner** (2. 6. 69) Kolonialpolit. u. -recht 2 p.; Weltpolit. 1 ö. — W. **Kaufmann** (28. 9. 58) internat. Privatr. 2 p.; internat. Strafr. 1 ö. — James **Goldschmidt** (17. 12. 74) Reichszivilprozeßr. I. 2 m. 2 p.; Strafprozeßr. 4 p.; Preßr. 1 ö. — V. **Bruns,** röm. Erbr. 1 ö.; exeget. Uebgn. im röm. R. 1 m. 2 p.; bürgerl. R. (Schuldverh.) 4 p.; Uebgn. (bürgerl. R.) f. Anf. 1 m. 2 p. — Claud. **Frhr. v. Schwerin** (2. 9. 80) Einf. in d. Rechtswiss. 4 p.; bürgerl. R. (allg. Tl.) 4 p.; dtsch. Privatr. 3 p.; Uebgn. (Handelsr.) 1 m. 2 p.; Staatsr. d. skandinav. Reiche 1 ö.; Einf. in d. nordgerm. Rechtsgesch. pg.

Digitized by Google

Dozz.: Pf. L. **Laß** (19. 10. 60) sozialpolit. Gesetzgebg. d. dtsch. Reiches 1 m. 2 p. — Pf. E. **v. Moeller** (9. 5. 76) dtsch. Rechtsgesch. 4 p.; Rechtsentw. in Preußen 1 p. — Pf. F. K. **Neubecker** (26. 6. 72) Ⓚ bürgerl. R.: Sachenr. 2 m. 2 p., Familienr. 4 p., Erbr. 4 p.; Uebgn. (bürgerl. R.) f. Anf. u. Vorger. je 1 m. 2 p. — K. **Klee** (1. 3. 76) Strafr.-Prakt. 1 m. 2 p.; Konversat. (Strafr.- u. proz.) 1 g. — Walt. **Kaskel** (1882) soz. Versichergsr. 1 m. 2 p.; soz. Schutzr. 1 p.; wiss. Uebgn. (Sozialr.) 1 pg. — L. **Waldecker**, dtsch. Verwaltgsr. 4 p.; Uebgn. (Staats- u. Verwaltgsr.) 1 m. 2 p.; Finanz- u. Steuerr. 4p.; Genossenschftswes. u. -recht 1 m. 2 p. — E. **Levy** (23. 12. 81) Gesch. d. röm. R. inkl. Gerichtsverfahren 2 m. 2 p.; Uebgn. (bürgerl. R.) f. Anf. 1 m. 2 p. — Arth. **Nußbaum**, handelsrechtl. Uebgn. $1^1/_2$ p. — Hugo **Heifritz** Ⓚ Kommunalr. u. -polit. in Preußen 2p.

Beauftr. Dozz.: Pf. P. M. **Meyer** (1. 7. 65) Kurs. I. u. II. s. sprachl. Einf. in d. Quellen d. röm. R. je 1 m. 2 + 1 pss. — Dr. v. **Schlayer**, Militärstrafr. u. -verfahren 1 m. 2 p.

III. Medizinische Fakultät.

Dekan: Arth. **Heffter**.

Pff. ord.: W. **Waldeyer** (6. 10. 36) Anat. d. Menschen 5 m. 2 p.; Präparierübgn. tägl. p.; Neurol. 1 m. 2 ö.; Leitg. anat. Arbtn. 1 m. 2 pss. — J. **Orth** (14. 1. 47) spez. pathol. Anat. 5 p.; pathol.-anat. Kurs 3 m. 2 p.; pathol. Anat. d. Beweggsappar. 1 ö.; Labor.-Arbtn. tägl. pg. — Osk. **Hertwig** (21. 4. 49) Entw.-Gesch. u. vergl. Anat. 3 + $1^1/_2$ p.; prakt. Uebgn. in d. mikrosk. Anat. (histol. Kurs) 1 m. 3 p.; Uebgn. dazu p.; embryol. Kurs 1 m. $2^1/_2$ p.; Labor.-Arbtn. tägl. pss. — C. **Flügge** (9. 12. 47) Hyg. 2 m. 2 p.; bakt.-hyg. Uebgn. f. Anf. 1 m. 2 pss.; hyg.-bakt. Uebgn. f. Vorger. 2 m. 2 pss.; Impfkurs (m. Heymann) f. Vorger. 1 pss.; Arbtn. im Labor. tägl. pg. — M. **Rubner** (2. 6. 54) Physiol. d. Menschen 2 + 2 m. 2 p.; physiol. Prakt. 2 m. 2 pss.; Arbtn. im Labor. tägl. pss. — E. **Bumm** (15. 4. 58) geburtsh.-gynäkol. Klin. 5 p. — F. **Kraus** (31. 5. 58) Ⓚ med. Klin. 5 m. $1^1/_2$ p.; med. Poliklin. 3 m. $1^1/_2$ p.; klin. Visite 1 ö.; funkt. Diagnost. inn. Krkhtn. (m. Plesch) 1 g.; Perkuss. u. Auskultat. f. Anf. (m. Brugsch) (in 2 Grupp.) je 3 p., f. Vorger. (in 2 Grupp.) je 3 p.; propädeut. Klin. (m. Nicolai) 4 p.; mikrosk., chem. etc. Untersuchgsmethdn. (in 2 Grupp.) je 2 p.; Kurs d. ärztl. Technik 2 p.; Hämatol. u. hämatol. Technik (m. Pappenheim) 1 m. 2 p.; Kurs d. Tuberkul. p. — O. **Heubner** (21. 1. 43) (Kinderhlkde.) i. R. — Arth. **Heffter** (15. 11. 59) exp. Pharmakol. 4 p.; Arbtn. im Labor. f. Vorger. tägl. pg. — Aug. **Bier** (24. 11. 61) chir. Klin. 5 m. 2 p.; klin. Operat. 5 ö. — O. **Hildebrand** (15. 11. 58) Ⓚ chir. Klin. 5 m. $1^1/_2$ p.; klin. Operat. 1 ö.; allg. Chir. 3 p.; Fraktur. u. Luxat. 1 m. 2 p.; Wundbehdlg. 1 m. 2 p. — W. **His** (19. 12. 63) Ⓚ med. Klin. 5 p.; med. Poliklin. 3 p.; Perkuss. u. Auskultat. f. Anf. 3 p.; f. Geübt. (m. Külbs) (in 2 Grupp.) tägl. p.; Diagnost. u. Ther. d. Lungenerkrkgn. 1 p.; ärztl. Technik u. Krknpflege $1^1/_2$ p.; chem. u. mikrosk. Untersuchgsmethdn. 1 m. 2 p.; Radium u. Röntgenstr. (m. Gudzent) 1 p.; propädeut. Klin. (m. Fleischmann) 3 p.; Arbtn. im Labor. f. Geübt. tägl. pss. — K. **Bonhoeffer** (31. 3. 68) Klin.

d. Nerven- u. Geisteskrkhtn. 3+1¼ p.; Poliklin. d. Nervenkrkhtn. 1 m. 2 ö.; Labor.-Arbtn. (m. Köppen u. Forster) tägl. pg. — K. **Franz** (6.4.70) Frauenklin. 7 p.; poliklin. Besprechgn. 1 ö. — Adalb. **Czerny** (25. 3. 63) Klin. u. Poliklin. f. Kinderkrkhtn. 6 p.; Pädiatr. (ausgew. Kap.) 1 ö. — A. **Passow** (12.8.59) Ⓚ Klin. d. Ohren- u. Nasenkrkhtn. 3 p.; prakt. Kurs 4 m. 2 pss.; Oto- u. Rhinosk. (m. Beyer) 1 p. — Em. **Krückmann** (14.5.65) Augenklin. 6 p.; Gehirn u. Auge (m. Lippmann) 1 ö.; Augenspiegelübgn. (m. Brückner u. Meisner) 2 pss. — G. **Killian** (2. 2. 60) laryngo-rhinol. Klin. 2 p.; Untersuchgskurs 2 p.; Laryngo-Rhinol. (ausgew. Kap.) 1 ö.; Uebgn. in d. Poliklin. 6 m. 2 pss. — Edm. **Lesser** (12.5.52) Klin. d. Haut- u. Geschl.-Krkhtn. 4 p.; Syphilisbehdlg. 1 ö.; Geschl.-Krkhtn. 1 ö.

Pff. ord. hon.: G. **Fritsch** (5. 3. 38) histol. Augenuntersuchg. (Uebgn.) 2 m. 2 p.; Leitg. wiss. Arbtn. 5 m. 5 pss.; d. Mensch im Lichte d. Abstammgsl. I. 1 ö. — Jul. **Hirschberg** (18. 9. 43) **Einf.** in d. Augenhlkde. 2 pg. — Alfr. **Goldscheider** (4.8.58) Ⓚ med. Poliklin. u. Klin. 6 m. 1¼ p.; propädeut. Klin. 2 p.; Auskultat., Perkuss., Palpation (m. Ehrmann) 3 p., f. Anf. 2 p.; klin.-mikrosk. u. chem. Untersuchgsmethdn. (m. Ehrmann) 2 p.; klin.-exp. Labor.-Arbtn. (m. Ehrmann) tägl. pg. — K. Ant. **Ewald** (30.10.45) Ⓚ Krkhtn. d. Verdauungsorg. 3 p.; Stoffwechsel u. Diät gesund. u. kranker Menschen, f. all. Fak. 1 ö. — E. **Salkowski** (11.10.44) prakt. Kurs d. Chem. f. Med. 3 m. 2 p.; Grundz. d. physiol. u. pathol. Chem. II. 1 ö.; Labor.-Arbtn. tägl. pss. — Aug. v. **Wassermann** (21.2.66) exp. Ther., spez. Tl. 2 p.; exp. Ther., allg. Tl. 1 ö. — Fed. **Krause** (10. 3. 57) Ⓚ klin. Chir. 3 m. 2 p.; Chir. d. Gehirns, Rückenmarks u. d. peripher. Nerven ö. — Dav. v. **Hansemann** (5. 9. 48) Ⓚ allg. Pathol. 4 p.; Arbtn. f. Vorger. tägl. pss.

Pff. ext.: F. **Busch** (9. 9. 44) Erkrkgn. d. Zähne u. d. Mundes 3 p. — Hans **Virchow** (10. 9. 52) Skelettl. 3 p.; Präparierübgn. f. weibl. Stud. 4 m. 8 p.; anat. Vortr. f. Nichtmed. 1 ö.; Leitg. wiss. Arbtn. tägl. p. — M. **Wolff** (6.5.54) prakt. Kurs d. Lungenkrkhtn. 1 m. 2 p.; Lungenkrkhtn. 1 ö. — L. **Brieger** (26.7.49) allg. Ther. 2 p.; spez. Pathol. u. Ther. d. inn. Krkhtn. 2 p.; prakt. Kurse d. Hydro- u. Balneother. 3 p.; prakt. Kurse d. Massage p.; prakt. Kurs d. Behdlg. mittels d'Arsonvalisat., Diathermie etc. monatl. p. — K. **Moeli** (19.5.49) Geistesstörgn. in Gesetz u. Rechtspflege 1 ö. — A. **Baginsky** (22.5.43) Schulkrkhtn. 1 ö.; Kurs d. Kinderkrkhtn. 2 m. 2 p.; Diagnost. u. Ther. d. Kinderkrkhtn. f. Vorger. tägl. pss. — F. **Straßmann** (27.8.58) gerichtl. Med., f. Med. 2 p., f. Jur. 2 p.; prakt. Kurs. d. gerichtl. Med. (m. P. Fraenckel) 3 m. 2 pss.; Arbtn. im Labor. 5 m. 4 pg. — Maxim. **Köppen** (13. 2. 59) diagnost. Uebgn. an Geisteskrkn. 2 p.; forens. Uebgn. 1 p.; Anat. d. Gehirns 1 p.; s. a. Pf. ord. Bonhoeffer. — W. **Nagel** (10.1.56) geburtsh. Operationsl. 3 p.; gynäkol. Diagnost. u. Ther. (prakt. Kurs) 3 p.; Gesch. d. Geburtsh. 1 ö. — P. **Silex** (20. 3. 58) Kurs d. Ophthalmosk. u. Funkt.-Prüfgn. 2 p.; Verletzgn. d. Auges 1 ö. — L. **Warnekros** (21. 10. 56) Zahnhlkde. (ausgew. Kap.) 1 m. 2 p. — Alb. **Eulenburg** (10. 8. 40) (Psychiatr.) liest nicht. — Em. **Grunmach** (4.5.47) Aktinogr. u. d. übrig. physikal. Untersuchgsmethdn. 2 p.; Pneumato-, Spiro-, Thorako- u. Thermometrie 1 ö.;

exp. physikal.-diagnost. u. therapeut. Arbtn. mittels X-Strahlen 2 pss. — K. **Günther** (21. 9. 54) Bakteriol., einschl. Immunitätsl. 1 p.; Mikrophotogr. pss. — R. **Greeff** (18. 6. 62) Augenklin. 5 p.; Augenspiegelkurs 2 p. — Leop. **Landau** (16. 7. 48) Gynäkol. 2 pss. — K. **Posner** (6. 12. 54) med. Tagesfragen, f. all. Fak. 1 ö.; Nierenkrkhtn. 1 ö. — Alfr. **Koblanck** (5. 12. 63) prakt. Geburtsh. 2 m. $1^1/_2$ p.; Frauenkrkhtn. 1 ö. — Rud. **Krause** (10. 8. 65) feinerer Bau d. Nervensyst. 2 p. — Mor. **Borchardt** (6. 1. 68) Ⓚ Chir. liest nicht. — A. **Bickel** (19. 3. 75) Ⓚ allg. u. spez. pathol. Exp.-Physiol. I. 2 p.; pathol.-physiol. Prakt. 1 p.; Arbtn. im Labor. 6 m. 6 p.; Grundlag. d. Radium-, Thorium- u. Aktiniumther. 1 ö. — H. **Schröder** (3. 2. 76) Kurs d. techn. Zahnhlkde. 5 m. 5 p.; Theor. u. Praxis d. zahnärztl. Prothese 2 p.; Materialien d. künstl. Zahnersatzes 2 p.; zahnärztl.-chir. Prothese u. Verbandl. 1 ö.; Kronen- u. Brückenarbtn. 1 m. 4 p. — W. **Dieck** (12. 1. 67) konserv. Zahnhlkde. (in 2 Abt.) je 3 m. 4 p.; Phantomkurs d. konserv. Zahnhlkde. 5 m. 4 p.; Pathol. u. konserv. Ther. d. Zähne, spez. Tl. 2 p.; Röntgendiagnost. in d. Zahnhlkde. 1 p.; parasitäre Erkrkgn. u. Hyg. d. Mundes 1 ö. — F. **Williger** (8. 4. 66) Poliklin. f. Zahn- u. Mundkrkhtn. 5 m. 2 p.; zahnärztl. Operat.-Lehre 1 ö. — Rud. **Klapp** (16. 2. 73) Ⓚ chir. Diagnost. u. Ther. 3 m. 2 p. — René **du Bois-Reymond** (30. 10. 60) Physiol. 3 m. 2 p.; vergl. Physiol. 1 ö. — Mart. **Ficker** (17. 11. 68) (Hyg.) kündigt später an. — H. **Steudel** (29. 7. 71) Ⓚ physiol. Chem. 1 p.; prakt. Kurs d. Chem. f. Med. 3 m. 2 p.; physiol.-chem. Prakt. 3 m. 2 p. — Hans **Piper** (8. 1. 77) Ⓚ Physiol. d. Kreislaufs 1 p.; med. Phys. (prakt. Kurs) 1 m. 2 pss.; Repetit. d. Physiol. 1 m. 2 p. — Gg. **Klemperer** (10. 5. 65) inn. Med. (ausgew. Kap.) 2 p. — Jul. **Morgenroth** (19. 10. 71) exp. Chemother. 1 p.; bakt. Anf.-Kurs 2 p.; Immunit.-Lehre (ausgew. Kap.) 1 ö.; Arbtn. im Inst. 6 m. 7 pss.

Dozz.: Pf. Gg. Ant. **Salomon** (23. 4. 49) (med. Chem.) kündigt später an. — Pf. Louis **Lewin** (9. 11. 56) Pharmakol. m. Exp. u. Uebgn. 4 p.; Toxikol. m. Exp. u. prakt. Uebgn. 2 p.; Wirkgn. u. Nebenwirkgn. neuerer Arzneim. 1 g. — Pf. G. **Behrend** (10. 1. 47) Prostitut. 1 g. — Pf. Themist. **Gluck** (30. 11. 53) Chir. u. Orthop. d. kindl. Alters 2 m. $1^1/_2$ p. — Pf. Benno **Baginsky** (24. 5. 48) laryngosk.-rhinosk. Kurs 2 p.; otiatr. Kurs 2 p. — Pf. K. **Benda** (30. 11. 57) topogr. Anat. 2 p.; Leitg. anat. u. mikrosk. Arbtn. 6 m. 6 pss. — Pf. Alex **Langgaard** (25. 9. 47) (Pharmakol.) kündigt später an. — Pf. Bernh. **Rawitz** (23. 8. 57) Ⓚ Deszendenztheor. 1 g. — Pf. Th. **Rosenheim** (3. 9. 60) Krkhtn. d. Magens 1 g. — Pf. **G. de Ruyter** (4. 3. 62) Ⓚ chir.-diagnost. Kurs u. Verbandkurs 1 m. 2 p. — Pf. Leop. **Casper** (31. 5. 59) Cystosk. 2 pg. — Pf. Fel. **Hirschfeld** (6. 9. 63) Physiol. u. Pathol. d. Stoffwechsels 1 g. — Pf. P. **Heymann** (7. 3. 49) laryngo-rhinol. Kurs 2 p.; direkte Untersuchgsmethdn. d. ober. Luft- u. Speisewege 1 g. — Pf. A. **Loewy** (29. 6. 62) Repetit. d. Physiol. 2 m. 2 p.; Untersuchgsmethdn. d. Blutes u. d. Atmg. 1 g. — Pf. E. **Stadelmann** (8. 12. 33) Vorlesgn. u. Demonstr. üb. Abdominal- u. Stoffwechselkrkhtn. 3 p. — Pf. R. **Oestreich** (5. 11. 64) allg. Pathol. u. pathol. Anat. 4 p.; Kurs d. pathol. Anat. m. Uebgn. 3 m. 2 pss.; prakt. Kurs d. pathol. Histol. 2 m. 2 pss.; bakt. Kurs 1 m. 2 pss.; diagnost.-mikrosk. Kurs an frisch. Material. 1 m. 2 pss.; Kurs d. pathol. Anat. u. Histol., f. Zahnärzte 2 m. 2 p. — Pf. M. **Laehr**

Digitized by Google

(9. 11. 56) Ⓚ Nervosit. u. Nervenschwäche 1 g. — Pf. Heinr. **Rosin** (28. 8. 63) Auskultat. u. Perkuss. f. Geübt. 2 p.; Pathol. u. Ther. d. Herzkrkhtn. 1 g. — Pf. P. **Straßmann** (23. 10. 66) prakt. Einf. in d. Gynäkol. 3 p.; prakt. Einf. in d. Geburtsh. 3 p.; Krkhtn. d. Schwangeren 1 g.; gynäkol. Labor. 6 m. 8 pss. — Pf. H. **Strauß** (28. 4. 68) Ther. inn. Krkhtn. (Kriegskrkhtn.) 1 pg. — Pf. Heinr. **Wolpert** (23. 1. 66) Wohnungshyg. 1 p. — Pf. Edm. V. **Meyer** (30. 10. 64) Ⓚ Untersuchgsmethdn. d. ober. Luftwege 2 m. 1½ p. — Pf. W. **Zinn** (18. 12. 69) diagnost. u. therapeut. Uebgn. bei inn. Erkrkgn. 2 pg. — Pf. M. **Michaelis** (25. 7. 69) Perkuss. u. Auskultat. 3 p. — Pf. F. **Kopsch** (24. 3. 68) Anat. d. Sinnesorg. 1½ p.; makrosk. u. mikrosk. Anat. d. Zentralnervensyst. 1 m. 2 p. — Pf. Heinr. **Finkelstein** (31. 7. 65) Säuglingskrkhtn. 1 pg. — Pf. M. **Rothmann** (26. 4. 68) prakt. Kurs d. Nervenkrkhtn. 2 p.; Hirnlokalisat. d. Sinnesfunkt. 1 g. — Pf. L. **Plok** (31. 8. 68) prakt. Kurs d. pathol. Histol. 2 m. 2 pss.; Arbtn. im Labor. f. Vorger. 6 m. 8 pss. — Pf. Alb. **Albu** (18. 3. 67) Verdauungskrkhtn. 1 p. chem. u. mikrosk. Diagnost. 2 p.; klin. Untersuchgsmethdn. 2 p. — Pf. Ferd. **Blumenthal** (5. 6. 70) Diagnost. u. Ther. d. Krebskrkhtn. 2 p.; Kurs d. exp. Methdn. bei Krebs 2 p.; gegenw. Stand d. Krebsforschg. 1 g. — Pf. L. **Jacobsohn** (2. 3. 63) (Neurol.) kündigt später an. — Pf. A. **Lazarus** (10. 4. 67) klin. Mikrosk. 1 p. — Pf. A. **Buschke** (27. 9. 68) Krkhtn. d. Harnwege u. männl. Geschl.-Org. 1 p.; Syphil. u. Hautkrkhtn. 1½ g.; Arbtn. u. klin. Visite tägl. pg. — Pf. K. **Schaefer** (2. 7. 66) med. Psychol. 2 p.; psychophysiol. Prakt. 1 p. — Pf. Fel. **Klemperer** (9. 10. 66) Ⓚ (inn. Med.) kündigt später an. — Pf. K. **Bruhns** (24. 11. 69) Einf. in d. Haut- u. Geschl.-Krkhtn. m. diagnost. u. therapeut. Uebgn. 1½ pg.; Ther. d. Haut- u. Geschl.-Krkhtn. 1 g. — Pf. Kurt **Brandenburg** (24. 10. 63) Perkuss. u. Auskultat. 1 m. 2 p.; Herzkrkhtn. 1 g. — Pf. Hans **Burghart** (26. 11. 62) Ⓚ chem.-mikrosk. Kurs 1½ p.; Diagn. u. Ther. d. Lungentuberkul. 1 g. — Pf. Hugo **Liepmann** (9. 4. 63) psychiatr. Diagnost. 1 m. 2 p. — Pf. Alb. **Köhler** (29. 10. 50) Kriegschir. 2 p.; Unfallheilkde. 1 g. — Pf. M. **Martens** (7. 3. 69) Ⓚ Kriegschir. 1 g. — Pf. Gg. **Abelsdorff** (30. 9. 69) Augenspiegeln u. d. übrig. Untersuchgsmethdn. d. Auges 2 p. — Pf. Bernh. **Bendix** (27. 5. 63) Kinderkrkhtn. 2 p.; Säuglingskrkhtn. 1—2 pg. — Pf. Arth. **Nicolaier** (4. 2. 62) Perkuss. u. Auskultat. f. Anf. 2 p.; Nierenkrkhtn. 1 g. — Pf. Hans **Friedenthal** (9. 7. 70) allg. Physiol. 1 g.; Arbtn. f. Geübt. 6 m. 9 pss. — Pf. Eug. **Rost** (24. 10. 70) Beziehgn. zw. Aufbau u. Wirkg. d. Arzneim. 1 p. — Pf. Jul. **Heller** (16. 9. 64) histor., jurist. u. soz. Bedeutg. d. Geschl.-Krkhtn., f. all. Fak. 1 g.; Bedeutg. d. Geschl.-Krkhtn. f. d. Familie, f. all. Fak. 1 g.; Pathol. d. Haut 1 pg. — Pf. Osk. **Spitta** (23. 8. 70) Maßnahmen z. Sicherg. d. Volksgesundht. 1 p. — Pf. R. **Henneberg** (22. 12. 68) Demonstr.-Kurs d. pathol. Anat. d. Nervensyst. 1½ g. — Pf. F. **Richter** (16. 7. 68) Perkuss.-Kurs f. Anf. 2 p.; Stoffwechselkrkhtn. 1 g. — Pf. A. **Magnus-Levy** (9. 9. 65) Stoffwechselkrkhtn. 1 pg. — Pf. Frz. **Müller** (31. 12. 71) Pharmakol. u. Arzneiverordngsl. I. 2 p.; exp. pharmakol. Arbtn. 5 m. 6 pss. — Pf. G. **Brühl** (18. 6. 71) Otosk. 1 m. 2 p. — Pf. M. **Lewandowsky** (28. 6. 76) (Neurol.) kündigt später an. — Pf. P. **Schuster** (1. 9. 67) Unfallversicherg. u. Nervenkrkhtn., f. Med. u. Jur. 1 g.; diagnost. Kurs d. Nerven-

krkhtn. 1 m. 2 pg. — Pf. Kurt **Strauch** (20. 3. 68) Ⓚ gerichtl. Med. f. Jur. 1 m. 2 p.; Kriminalist. u. Kriminalanthropol., f. Jur. u. Med. 1 m. 2 p.; Zurechngsfähigkt. u. Kriminalpsychol., f. Jur. u. Med. 1 m. 2 p.— Pf. P. **Lazarus** (14. 10. 73) Ⓚ Strahlen-Biol. u. -Ther. 1 g. — Pf. Alb. **Plehn** (14. 4. 61) Krkhtn. v. Herz, Gefäßen, Nieren 2 p.; Pathol. d. Blutes 2 pss.; Tropenhyg. 1 g. — Pf. L. **Blumreich** (8. 9. 72) Ⓚ prakt. Kurs d. gynäkol. Diagnost. u. Ther. (in Grupp.) 5 p.; Geburtsh. m. prakt. Uebgn. am Phantom 2 p. — Pf. R. **Cassirer** (23. 4. 68) Kriegsverletzgn. d. Nervensyst. 2 p. — Pf. Heinr. **Haike** (24. 12. 64) Untersuchgsmethdn. d. Ohres u. d. Nase 1 p. — Pf. Gg. **Levinsohn** (18. 6. 67) (Augenh.) kündigt später an. — Pf. J. **Herzog** (1. 12. 67) Ⓚ Augenoperat.-Kurs 2 pss.; histopathol. Kurs d. Auges 5 m. 4 pss.; Verletzgn. d. Sehorg. 1 g. — Pf. Heinr. **Poll** (5. 8. 77) vergl. Anat.: a) Einf.-Kurs, b) f. Geübt. (Sinnesorg.) je 1 m. 2 p.; Vererbg. b. Menschen 1 p. — Pf. M. **Westenhöfer** Ⓚ allg. Pathol. 6 p.; pathol. Histol. 2 m. 2 p.; makro- u. mikrosk. Diagnost. 2 m. 2 p.; Labor.-Arbtn. tägl. pss. — Pf. Leonor **Michaelis** (16. 1. 75) (med. Chem.) kündigt später an. — Pf. Jos. **Heibron** (26. 3. 73) Augenspiegeln u. d. übrig. Untersuchgsmethdn. d. Auges 2 p. — Pf. G. **Gutzmann** (29. 1. 65) Ⓚ Stimmbildg. u. -pflege nach Ergebniss. d. exp. Phonet. 1 g. — Pf. Pet. **Bergell** (17. 4. 75) (med. Chem.) kündigt später an. — Pf. Heinr. **v. Bardeleben** (21. 2. 73) Ⓚ prakt. Kurs d. gynäkol. Diagnost. u. Ther. 3 p.; geburtsh. Phantomkurs 3 p.; gynäkol. Propädeut. 1 p.; d. enge Becken 1 g. — Pf. Phil. **Bockenheimer** (26. 5. 75) Ⓚ allg. Chir. $1^1/_2$ p.; Fraktur. u. Luxat. 1 p.; Verbandkurs $1^1/_4$ p. — Pf. Leo **Langstein** (13. 4. 76) d. durch d. Krieg bedingte Notwendigkt. gesteigert. Kinderfürsorge, ihre Wege u. Ziele, f. all. Fak. 1 g. — Pf. Gg. F. **Nicolai** (6. 2. 74) Strahlendiagnost. u. -ther. (m. Plesch) 2 p.; Krieg als biol. Faktor in d. Entw. d. Menschheit 1 g.; Herzkrkhtn. 1 g.; s. a. Pf. ord. Kraus. — Pf. Gg. **Jürgens** (20. 4. 70) Ⓚ klin. Diagnost. 1 g. — W. **Liepmann** (5. 12. 78) Ⓚ geburtsh. Phantomkurs 2 m. $1^1/_2$ p.; Einltg. in d. Gynäkol. $1^1/_2$ p.; operat.-anat. Uebgn. pss. — G. **Wollenberg** (8. 8. 76) orthop. Chir. 2 m. $1^1/_2$ p.; Orthop. d. Kriegsverletzgn. 1 pg. — Pf. E. **Friedmann** (2. 8. 77) physiol.-chem. Arbtn. 6 m. 9 pg. — Pf. E. **Weber** (27. 10. 75) Ⓚ Funkt.-Prüfgn. d. Gefäßnerv. am gesund. u. krank. Menschen 1 g. — Pf. Osk. **Rumpel** (4. 10. 72) Ⓚ (Chir.) kündigt später an. — Pf. Heinr. **Boruttau** (15. 9. 69) Gesch. d. biol. Wissenschftn. 1 p.; Bau u. Leben d. menschl. Körpers, f. all. Fak. 1 g. — Walt. **Thorner** (16. 10. 74) Einf. in d. Augenhlkde. 1 g. — Pf. Ulr. **Friedemann** (7. 5. 77) spezif. Diagnost., Prophylaxe u. Ther. d. Infekt.-Krkhtn. 1 g.; Arbtn. (Bakteriol. u. Immunität.-Lehre) ganztg. pss. — Pf. E. **Friedberger** (17. 5. 75) Ⓚ Gewerbehyg. 1 g.; üb. Desinfekt. 1 p.; Kolloqu. 1 m. 2 pg.; Einf. in d. Immunit.-Lehre u. Chemother. 1 m. 2 p.; Arbtn. im Labor. ganztg. p. — Pf. Rud. **Jolly** (22. 12. 75) Ⓚ Anat. u. Physiol. d. weibl. Geschlechtsorg. 1 g. — Pf. F. **Meyer** (18. 3. 75) Ⓚ Einf. in d. Behdlg. inn. Krkhtn. 2 g. — Pf. Fel. **Pinkus** (4. 4. 68) Geschl.-Krkhtn. 1 p.; Schutz vor Geschl.-Krkhtn. 1 g. — Pf. Gg. **Axhausen** (24. 3. 77) Ⓚ Operat.-Lehre m. prakt. Uebgn. 2 m. 2 p.; Verbandkurs 1 m. 2 p.; Fraktur. u. Luxat. 2 p. — Pf. Th. **Brugsch** (11. 10. 78 prakt. Kurs d. Perkuss. u. Auskultat. f. Anf. m. Kraus) (in 2 Grupp.) je 3 p. — Pf. Alfr. **Dönitz**

Digitized by Google

(25. 6. 78) Ⓚ Chir. m. Operat.-Uebgn. 2 m. 2 p. — Pf. R. **Freund** (1. 8. 72) Ⓚ Einf. in d. Geburtsh. 1 p.; geburtsh. Operat.-Kurs m. prakt. Uebgn. am Phantom (in 2 Kurs.) je 2 p. — Pf. Egon **Tomaszewski** (1. 8. 74) Ⓚ Diagn. u. Ther. d. Haut- u. Geschl.- Krkhtn. 2 p. — Pf. Jak. **Katzenstein** (7. 1. 64) oto-rhino-laryngol. u. phonet. Diagnost. u. Behandlgstechnik 2 p.; Bau u. Verrichtgn. d. Stimmorg., f. all. Fak. 1 g. — Pf. P. **Fraenckel** (14. 6. 74) Ⓚ kriminelle Vergiftgn. 1 g.; s. a. Pf. ext. F. Straßmann. — Pf. Edm. **Forster** (3. 9. 78) Ⓚ allg. Psychiatr. 1 p.; gerichtl. Psychiatr. $1^1/_2$ p.; Labor.-Arbtn. tägl. pg. — Pf. F. **Fromme** (25. 6. 78) Ⓚ prakt. Kurs d. gynäkol. Diagnost. u. Ther. (m. Stickel) (in 2 Abt.) je 3 p. — Pf. B. **Heymann** (1. 7. 71) Impfkurs (m. Flügge) 1 pss.; Hyg. (ausgew. Kap.) f. Zahnärzte 1 m. 2 p.; Schulhyg. 1 pg. — P. **Reyher** (8. 6. 76) Ⓚ (Kinderh.) kündigt später an. — Pf. Curt **Adam** (11. 5. 75) prakt. Kurs im Augenspiegeln, Brillenbestimm. etc. 2 p.; Gesch. d. Augenhlkde. 1 g. — Pf. Eug. **Joseph** (26. 4. 79) Ⓚ allg. chir. Pathol. u. Ther. 1 g.; Uebgn. in d. Chir. d. Harnorg. 1 p. — Pf. H. **Beyer** (19. 10. 68) prakt. diagnost. u. therapeut. Kurs d. Ohren- u. Nasenleiden 2 pss.; Ohren- u. Nasenoperat. p.; d. Ohr u. d. Hören 1 g.; s. a. Pf. ord. Passow. — A. **Gutmann** (25. 10. 76) Ⓚ prakt. Augenspiegelkurs 2 p. — Pf. Walt. **Sigwart** (22. 5. 76) Ⓚ geburtsh. Operat.-Kurs (in Grupp.) je 1 m. 2 p.; gynäkol. Untersuchgskurs (in Grupp.) je 3 p. — Pf. Mor. **Katzenstein** (14. 8. 72) Ⓚ Vorlesg. üb. exp. Chir. 1 g.; kleine Chir. 2 p. — Pf. Gg. **Arndt** (2. 9. 74) Mund- u. Rachenhöhle, f. Zahnärzte 2 p.; Diagnost. d. Hautkrkhtn. 1 pg. — Pf. P. **Fleischmann** (23 7. 79) Ⓚ Perkuss. u. Auskultat. f. Anf. (m. His) 5 p.; propädeut. Klin. (m. His) 3 p. — Ew. **Stier** (28. 10. 74) (Neurol.) kündigt später an. — Pf. Frz. **Külbs** (31. 12. 75) hatte angekündigt: exp. Herzuntersuchgn. 1 p.; Sport u. Gesundht. 1 g.; Perkuss.-Kurs tägl. p. Derselbe geht aber nach Straßburg. — Frz. Art. **Gröber** (27. 5. 75) (Pharmakol.) kündigt später an. — Ed. **Martin** (17. 1. 79) Ⓚ Frauenkrkhtn. u. Reichsversichergsordng. 1 pg.; gynäkol. Operat.-Kurs an d. Leiche u. am Phantom 1 m. 2 p.; Anat. d. weibl. Beckens 1 p. — W. **Meisner** (5. 10. 81) Ⓚ Augenspiegelkurs f. Geübt. 2 p.; s. a. Pf. ord. Krückmann. — Pf. Arth. **Brückner** (24. 8. 77) systemat. Augenhlkde. 2 p.; Augenuntersuchgs.- u. Behdlgsmethdn. 1 pss.; s. a. Pf. ord. Krückmann. — Pf. Frz. **Kramer** (24. 4. 78) prakt. Kurs d. Diagnost. d. Nervenkrkhtn. inkl. Elektrodiagnost. $1^1/_2$ p.; Verletzgn. d. Nervensyst. im Kriege 1 g. - Pf. Claus **Schilling** (5. 7. 71) Tropenhyg. p. — Pf. Alfr. **Grotjahn** (25. 11. 62) soz. Hyg., f. all. Fak. 1 g.; soz.-hyg. Uebgn. pg. — Pf. Rud. **Ehrmann** (4. 2. 79) s. Pf. ord. hon. Goldscheider. — O. **Ringleb** (17. 5. 75) Einf. in d. Urol. 2 pss.; physikal. Untersuchgsmethdn. d. Harnwege 1 pg. — J. **Fränkel**, Orthop. 2 p.; Verbandkurs, inkl. Fraktur. u. Luxat. 2 p.; physikal. Heilmethdn. 1 p.; Kriegsorthop. 1 g. — J. **Plesch**, Repetit. d. inn. Med. 2 p.; funkt. Diagnost. (m. Kraus) 1 g.; s. a. P.-D. Pf. Nicolai. — F. **Gudzent** (2. 9. 78) Ⓚ Radium- u. Röntgenstr. (m. His) 1 p.; Stoffwechselerkrkgn. 1 g. — L. F. **Meyer** (23. 5. 79) Ⓚ Prakt. d. Kinderhlkde. 2 p. — J **Eckert** (25. 12. 73) (Hyg.) kündigt später an. — K. **Thomas** (28. 11. 83) Ⓚ Ernährgsfrag. 1 g.; Arbtn. (Stoffwechsel u. Ernährg.) tägl. pg. — R. **Weißenberg** (18. 3. 82) Ⓚ Biol. tier. Parasiten 1 g. — Pf.

Abkürzungen für den Text der Vorlesungen.

g. bedeutet gratis, ö. öffentlich, p. privatim, pss. privatissime pg. privatissime et gratis, die diesen Bezeichnungen vorgesetzten Ziffern geben die Anzahl der Stunden, die den Namen in Klammern nachgesetzten Zahlen den Geburtstag der Dozenten an. So bedeutet beispielshalber 13. 5. 27 den 13. Mai 1827. Bei neuberufenen Dozenten tritt zu jenem Datum noch der frühere Aufenthaltsort hinzu. Die Abkürzungen der Vornamen sind ohne weiteres verständlich bis auf die folgenden: A. = Adolf, B. = Bruno, C. = Carl, E. = Ernst, F. = Friedrich, G. = Gustav, H. = Hermann, J. = Johannes, K. = Karl, L. = Ludwig, M. = Max, O. = Otto, P. = Paul, R. = Richard, Th. = Theodor, V. = Victor, W. = Wilhelm.

Abkürzungen für den Text der Verbindungen.

Abt. = Abteilung.
ak. = akademisch.
adm. = admittiert.
AGV. = Akadem. Gesangverein.
ARB. = Akadem. Ruderbund.
ATB. = Akadem. Turnbund.
ATV. = Akadem. Turnverein.
B. = Burschenschaft.
Bb. = Burschenband.
Bm. = Burschenmützen.
BM. = Bestimmungsmensur.
bed. S. = bedingte Satisfaktion.
Br. = Briefablage.
Bz. = Bierzipfel (d. h. die Farben werden nur im Bier- u. Weinzipfel getragen).
C. = Corps.
CC. = Chargierten-Convent.
CKb. = Conkneipantenband.
CKm. = Conkneipantenmützen.
CV. = Cartellverband.
d.(grün) = dunkel(grün).
d. nat. = deutschnational.
EH. = Eigenes Haus.
e. W. = eigene Waffen.
Fb. = Fuchsband.
Ff. = Fuchsfarben.
Fm. = Fuchsmützen.
fr. = frei.
frschl. = freischlagend.
ftr. = farbentragend.
FVh = Freundschaftsverhältnis.
gest. = gestiftet.
Gf. = Grundfarbe.
h.(blau) = hell(blau).
Hb. = Hospitantenband.
Hm. = Hospitantenmützen.
Kn. = Kneipe.
korp. = korporativ.
Korp. = Korporation.
KV. = Kartellverband.
L. = Landsmannschaft.
M. = Mützen.
MV. = Mensurverwerfung.
nftr. = nichtfarbentragend.
n. g. = nicht getragen (d. h. die Farben werden nur im Wichs etc. getragen).
o. A. = ohne Abzeichen.
P. = Perkussion des Bandes.
PVh. = Paukverhältnis.
rek. = rekonstituiert.
Ren. = Renonce.
rez. = rezipiert.
s. = seit.
SB. = Schwarzburgbund.
Schl. = Schleife.
SC(V). = Senioren-Convent (S.-Verband).
SGV. = Studenten-Gesangverein.
susp. = suspendiert.
SS. = Sommersemester.
St. = Stürmer.
T. = Turnerschaft.
u. S. = unbedingte Satisfaktion.
V. = Verein.
Vb. = Verbindung.
VC. = Vertreter-Convent.
VDSt. = Verein Deutscher Stud.
VJSt. = Verein Jüd. Stud.
Vg. = Vereinigung.
v. u. = von unten.
VM. = Verabredungsmensur.
VVh. = Verkehrsverhältnis.
WB. = Wingolfsbund.
WS. = Wintersemester.

NB. Die den einzelnen Korporationen zugefügten Buchstaben und Ziffern verweisen auf die S. 298 ff. befindliche Übersicht.

BERLIN.

Akademische Auskunftsstelle. An der Königlichen Friedrich-Wilhelms-Universität ist eine **Akademische Auskunftsstelle** mit der Aufgabe errichtet, eine **Zentrale** für alle Auskünfte zu bilden, die geeignet erscheinen, den Studierenden für ihre Studienzwecke förderlich zu sein und besonders auch den **ausländischen Studierenden** ihren Aufenthalt in Berlin zu einem nutzbringenden zu gestalten. Auch wird sie gern anderen Personen, welche Berlin zu wissenschaftlichen Zwecken besuchen, zur Erreichung ihrer Ziele behilflich sein. Die Auskünfte werden sich auf alle **staatlichen, städtischen und privaten** Anstalten erstrecken, welche der Pflege von Wissenschaft und Kunst in Berlin dienen. Schriftliche Anfragen werden nur beantwortet, wenn ihnen das Porto beigefügt ist. Die Auskunftsstelle befindet sich im Universitätsgebäude zu ebener Erde gegenüber der Pförtnerwohnung und ist an den Wochentagen von 10—1½ Uhr geöffnet.

Immatr.: 18 ℳ; für solche, welche innerhalb der letzten zwei Jahre eine deutsche Universität besucht haben, 9 ℳ; bis 5. Nov. bezw. 5. Mai, später nur mit Genehmigung des Universitätskuratoriums, an das Gesuche persönlich abzugeben sind (Zimmer 12). **Hospitantenscheine** werden an alle diejenigen ausgegeben, die den erforderlichen Bildungsgrad nachweisen und gegen deren Führung nichts vorliegt. (Näher. s. Vorschrftn. f. d. Stud. d. Kgl. Friedr.-Wilh.-Univ. zu Berlin §§ 3ff.) **Frauen** werden unter gleichen Voraussetzungen wie männliche Studierende voll immatrikuliert oder bei genügender Vorbildung als **Hospitanten** aufgenommen gegen Rektoratserlaubnisschein und schriftliche Einwilligung der Dozenten. Für die Erteilung des Hospitantenscheins haben Inländer eine Gebühr von 6 ℳ, Ausländer eine solche von 12 ℳ zu zahlen. **Exmatr.:** 12.50 ℳ, bei Honorarstundung 14 ℳ. **Vorlesungen:** Beginn u. Schluß des Belegens werden von der Quaestur besonders bekannt gemacht. Anmeldung bei den Dozenten bis 30. Nov. bezw. 31. Mai **Honorar:** Durchschn. 5 ℳ f. d. Std. Die Bestimmung hängt vom Dozenten ab. **Außerdem in jedem Semester:** Auditoriengeld 5 ℳ (Ausländer 10 ℳ), Beitrag zum Studentenfonds (von den immatrik. Stud.) 0.50 ℳ, zur akadem. Krankenkasse 2 ℳ, Bibliotheksgebühr 2,50 ℳ, Institutsgebühr 5 ℳ (Ausländer 10 ℳ) von den Stud. d. Med., d. Naturwissenschaften, der Zahnheilkunde, der Pharmazie, der Landwirtschaft; Praktikantenbeiträge für Kurse und Uebungen in den Laboratorien etc. **Stundung** ist nur bei Nachweis der Bedürftigkeit und Einreichung eines Fleißzeugnisses zu erwarten

Digitized by Google

J. **Ziemann** (5. 7. 65) Ⓚ trop. Pathol. u. Ther. 2 p.; Tropenhyg. 1 g. — K. **Stolte** (15. 4. 81) (Kinderhlkde.) kündigt später an. — M. **Stickel** Ⓚ geburtsh.-gynäkol. Propädeut. 1 m. 2 p.; s. a. P.-D. Pf. Fromme. — W. **Ceelen** (21. 8. 83) Ⓚ Sektionskurs 3 m. 2 p.; prakt. Kurs d. pathol. Histol. 2 m. 2 p.; mikrosk. Diagnost. an frisch. Präpar. 1 m. 2 p.; pathol. Anat. d. Leberkrkhtn. 1 g. — Pf. Arth. **Pappenheim** (13. 12. 70) Ⓚ Arbtn. aus d. Gebiet d. Hämatol. tägl. pg.; s. a. Pf. ord. Kraus. — J. **Kleinschmidt**, diagnost. u. therapeut. Technik im Kindesalt. 1 p.; klin. Visite 1 pg. — Alb. **Niemann**, kinderärztl. Uebgn. am Krknbett 2 pg.; Ernährg. im Säuglings- u. Kindesalt. 1 pg. — W. **Baetzner** Ⓚ allg. Chir. 2 p.; erste Hilfe 1 g. — Curt **Warnekros** (Gynäkol.) kündigt später an. — F. **Lotsch** (Chir.) dgl. — Frz. **Hübotter**, ausgew. Kap. orient. Medizin 1 p.; Gesch. d. Med. v. Ausgg. d. Mittelalt. bis z. Gegenw. 2 g. — O. H. **Warburg**, Physiol. d. Zelle 1 pg.; wiss. Arbtn. tägl. pg. — Heinr. **Löhe**, Diagnost. u. Ther. d. Haut- u. Geschl.-Krkhtn. 2 p. — Heinr. **Lippmann**, klin. Serol. 1 p.; s. a. Pf. ord. Krückmann.

Lektt.: Pf. G. **Schütz** (7. 10. 55) Mechanother. 1 m. 2 p.; prakt. Monatskurse d. Heilgymnast. u. Massage 3 p. — Dr. Kurt **Hoffendahl**, Orthodontie 1 m. 3 + 1 m. 2 p.; Grundz. d. Orthodontie 1 g. — B. **Schellhorn** Ⓚ prakt. Methdn. d. techn. Zahnhlkde. 1 g.; Einf. in d. klin. Technik 2 m. 3 p. — Hugo **Adam** Ⓚ Massage u. Heilgymnast. (prakt. Uebgskurs) 2 p.

IV. Philosophische Fakultät.

Dekan: G. **Hellmann**.

Pff. ord.: A. **Wagner**, Exz. (25. 3. 53) allg. theoret. Nat.-Oekon. 2 m. 2 p.; Staatssozialism. 1 ö. — G. **v. Schmoller**, Exz. (24. 6. 38) (Staatsw.) liest nicht. — Sim. **Schwendener** (10. 2. 29) (Botan.) dgl. — Frz. Eilh. **Schulze** (22. 3. 40) allg. Zool. 5 p.; mikrosk.-zool. Kurs I. (m. Deegener) 6 m. 2 p.; wiss. Arbtn. tägl. pg. — Ed. **Sachau** (29. 7. 45) Erkl. d. Korans 2 p.; syr. Schriftsteller 2 p.; pers. Grammat. u. Lekt. 1 ö.; Türk. 2 ö.; üb. d. Türkei, Verfassg. u. Wirtschaftsleben 1 ö. — O. **Hirschfeld** (16. 3. 43) Gesch. d. röm. Kaiserzeit 4 p.; histor. Uebgn. (II. punsisch. Krieg) 1 m. 2 pg. — C. **Stumpf** (22. 4. 48) Psychol. 4 p.; theoret. Uebgn. im psychol. Inst. 1 pg. — W. **Förster** (16. 12. 32) Gesch. d. Astron. 2 ö.; Orts- u. Zeitbestimmg. 1 ö.; Polar- u. Tierkreislicht 1 ö. — H. **Schwarz** (2. 1. 43) analyt. Geom. 4 p.; synthet. Geom. 2 m. 2 p.; elem.-geom. Herleitg. d. wicht. Eigenschaftn. d. Kegelschnitte 1 m. 2 ö.; Sem. (m. Frobenius u. Schottky) 1 m. 2 p. — Ulr. **v. Wilamowitz-Moellendorff**, Exz. (22. 12. 48) Aristophanes u. Menander 4 p.; d. Ilias 1 ö.; philol. Sem. (Cicero de legibus) 1 m. 2 pg.; Prosem. (Kolloqu. üb. griech. Inschrftn.) 1 pg. — A. **Engler** (25. 3. 44) Grundz. d. Botan. 2 m. 2 p.; botan.-morphol. Uebgn. 1 m. 5 pss.; mikrosk. Uebgn. (m. Gilg) (in 3 Kurs.) je 1 m. 3 pss.; Anltg. z. Untersuchgn. (systemat. Botan. u. Pflanzengeogr.) tägl. pg.; botan. Kolloqu. (m. Pilger) nur f. Vorger. 1 pg.; Exkurs. pg. — Alois **Riehl** (27. 4. 44) Gesch. d. Philos. 4 p.; dtsch. Idealism. 1 ö.; Sem. (Spinoza) 1½ pg. — Benno **Erdmann** (30. 5. 51) Logik 4 p. Philos. u. Monism. 1 ö.; Sem. (Schopenhauer) 1 m. 2 pg. — Gg.

Loesohcke (28.6.52) griech. Vasenmalerei 3p.; Uebgn. f. Anf. 1 pg. — Heinr. **Morf** (23. 10. 54) frz. Romantik 4 p.; Petrarca u. Boccaccio 2 p.; Sem.-Uebgn. (roman. Sprachgesch.) 1 m. 2 pg.; Prosem. (altfrz. Uebgn.) 1 pg. — Em. **Fischer,** Exz. (6. 10. 52) prakt. Arbtn. im chem. Labor. (m. Gabriel, Traube, Diels, Stähler, Loebs) ganz- u. halbtg. p., f. Med. 6 p. — Th. **Liebisch** (29. 4. 52) physikal.-chem. Mineral. 2 m. 2 p.; mineral. Prakt. 1 m. 2 p.; mineral. Kolloqu. 1 m. 2 ö.; Anltg. z. selbst. Arbtn. 6 m. 9 pg.; Exkurs. ö. — Dietr. **Schäfer** (16. 5. 45) dtsch. Gesch. 4 p.; histor. Uebgn. 1 m. 2 pg. — Ed. **Meyer** (25. 1. 55) Grundprobl. d. Religionsgesch. 4 p.; histor. Uebgn. 1m. 2 ö. — Albr. **Penck** (25. 9. 58) allg. Erdkde. I. 4 p.; geogr. Uebgn. f. Anf. 1 pg.; physikal.-geogr. Uebgn. 1 pg.; Arbtn. f. Vorger. ganztg. pg.; Kolloqu. (m. Jaeger, Merz u. Rühl) 1 m. 2 pg.; Exkurs. pg. — H. **Diels** (18. 5. 48) Herodot 4 p.; philol. Prosem. (Pseudoxenophons Athenerstaat) 1 m. 2 pg. — Rob. **Helmert** (31. 7. 43) Theor. d. Gradmessg. 1 pg. — W. **Branca** (9. 9. 44) allg. Geol. 2 m. 2 p.; geol.-paläontol. Uebgn. (m. Hennig) 1 m. 2 pg.; geol. u. paläontol. Kolloqu. (m. Hennig u. Haarmann) 14 tg. 1 m. 2 ö.; selbst. Arbtn. (m. Hennig) 6 m. 8 pg. — Alois **Brandl** (21. 6. 55) angelsächs. Grammat. 3 p.; Shakespeares Hauptdramen 3 p.; Sem. (Walt. Scotts Ivanhoe) 1 m. 2 ö. — Gottl. **Haberlandt** (28. 11. 54) physiol. Pflanzenanat. 2m. 1½ p.; botan.-mikrosk. Prakt. f. Anf. 2 m. 3 p.; selbst. Arbtn. (m. v. Guttenberg) ganztg. pg.; botan. Kolloqu. 14 tg. 1 ö. — G. **Roethe** (5. 3. 50) ℞ nhd. Grammat. 4 p.; dtsch. Lit. d. 19. Jahrh. 3 p.; Sem. (Hans Sachs u. Fischart) 1 m. 2 pg. — Gg. **Frobenius** (26. 10. 49) Zahlentheor. 2 m. 2 p.; s. a. Pf. ord. Schwarz. — Alex. **Brückner** (29. 1. 56) russ. Lit. im 19. Jahrh. 1 m. 2 p.; poln. Lit. im 19. Jahrh. 1 m. 2 ö. slav. Uebgn. 1 m. 2 pg. — A. **Erman** (21. 10. 54) leicht. ägypt. Texte 2 p.; kopt. Grammat. 2 p.; ägypt. Uebgn. 1 m. 2 pg. — M. **Planck** (23. 10. 53) allg. Mechan. 4 p.; Uebgn. 1 pg. — F. **Schottky** (27. 4. 51) Theor. d. krumm. Linien u. Fläch. 4 p.; allg. Probl. d. Funkt.-Theor. 1 m. 2 p.; s. a. Pf. ord. Schwarz. — E. **Beckmann** (4. 7. 53) chem. Untersuchgn. ganztg. pss. — E. **Troeltsch** (17. 2. 65) Relig.-Philos. 2 m. 2 p.; Sem.-Uebgn. 1 m. 2 pg. — F. **Delitzsch** (3. 9. 50) hebr. Grammat. 4 p.; alttest. Lekt. 1 m. 2 p.; sumerische Texte 2 p.; türk. Grammat. 2 p.; Assyr. I. 2 ö. — Walt. **Nernst** (26. 6. 64) ℞ physikal. Chem. 2 m. 2 p.; neuere Atomist. 1 ö.; physiko-chem. Kolloqu. (m. Eucken) 1 pg.; prakt. Uebgn. u. Arbtn.: a) anorg.-chem. Prakt. (m. Marckwald) ganztg. pss., b) physiko-chem. Uebgn. 2 m. 3½ pss., c) physiko-chem. Arbtn. (m. Eucken) ganztg. pss. — Ed. **Norden** (21. 9. 68) Tacitus 4 p.; philol. Sem. (Demosthenes) 1 m. 2 pg.; Prosem. (lat. Stilübgn.) 1 pg. — H. **Struve** (3. 9. 54) sphär. Astron. 2 m. 1½ p. — W. **Schulze** (15. 12. 63) lat. Grammat. 4 p.; grammat. Uebgn. (Umbrisch) 1 m. 2 ö. — Hans **Delbrück** (11. 11. 48) Weltgesch. IV (1798—1862) 4 p.; histor. Uebgn. (m. Hobohm) 1 m. 2 pg. — M. **Sering** (18. 2. 57) Finanzwiss. 2 m. 2 p.; staatswiss. Sem. (m. Ballod) 14 tg. 1 m. 2 pg.; Prosem. (m. Ballod) 1 m. 2 pg.; staatswiss. Prakt. (m. Ballod) 14 tg. 1 m. 2 pg. — Heinr. **Herkner** (27. 6. 63) prakt. Nat.-Oek. 2 m. 2 p.; Charakterköpfe aus d. Gesch. d. Nat.-Oek. 1 ö.; volksw. Uebgn. 1 m. 2 pg. — W. **Sieglin** (18. 2. 55) (Geogr.) i. R. — Mich. **Tangl** (21. 5. 61) lat. Paläogr. 4 p.; Verfassgsgesch.

d. Reichs u. d. Kirche im Mittelalt. 4 p.; histor.-diplomat. Uebgn. 1 m. 2 pg.; Uebgn. f. Archivaspirant. 1 pg. — O. **Hintze** (27. 8. 61) allg. Verfassgsgesch. d. neuer. Zeit 2 m. 2 p.; Uebgn. (allg. Verfassgsgesch.) 1 m. 2 pg. — H. **Kretzschmar** (18. 1. 48) Gesch. d. Sinfonie 2 m. 2 p.; Einf. in d. Musikgesch. 1 ö.; musikwiss. Uebgn. 1 m. 2 pg. — A. **Goldschmidt** (15. 1. 63) dtsch. Plastik d. 15. u. 16. Jahrh. 4 p.; Michelangelo 1 ö.; Uebgn. 1 m. 2 pg. — Heinr. **Lüders** (25. 6. 69) Sanskrit, Anf.-Kurs 2 p.; Mrcchakatika 2 p.; Laghnkaumudī 1 m. 2 p.; histor. Uebgn. (Quellen d. Kusana-Zeit) 1 pg. — Th. **Schiemann** (15. 7. 47) Gesch. Europas v. 1878 bis z. Gegenw. 2 p.; russ. Charakterköpfe 1 ö.; Sem.-Uebgn. 1 m. 2 pg. — Heinr. **Rubens** (30. 3. 65) Exp.-Phys. II. 5 p.; mathem. Ergzg. dazu 1 ö.; Arbtn. im physikal. Labor. f. Geübt. (m. Wehnelt) ganztg. pss.; Kolloqu. $1^1/_2$ pg. — Arth. **Wehnelt** (4. 4. 71) prakt. Uebgn. f. Anf. (I. u. II. Tl.) (m. Blasius) 2 m. $3^1/_2$ pss.; mathem. Ergzgn. dazu 1 ö.; physikal. Prakt., f. Pharm. 1 m. 3 pss.; Handfertigkts.-Prakt. 1 m. 3 pss.; s. a. Pf. ord. Rubens. — L. **Bernhard** (4. 7. 75) Ⓚ (Nat.-Oekon.) kündigt später an. — G. **Heilmann** (23. 7. 54) allg. Meteorol. 2 p.; meteorol. Kolloqu. 1 p g. — Fel. v. **Luschan** (11. 8. 54) allg. physische Anthropol. 2 m. 2 p.; Völkerkde. v. Ostafrika 1 p.; Uebgn. 1 m. 4 pss.; Anthropol. d. Mittelmeerländer 1 ö.; Kolloqu. 1 m. 2 pg.; Leitg. selbst. Arbtn. 6 m. 8 pss. — Fritz **Cohn** (16. 5. 66) Bahnbestimmg. d. Himmelskörper 2 m. 2 p.; Sem.-Uebgn. dazu 1 m. 2 pg. — Kuno **Meyer** (20. 12. 58) (kelt. Spr.) kündigt später an. — J. J. Maria **de Groot** (18. 2. 54) Kulturgesch. u. Volkskde. Chinas 2 p.; Uebgn. (chines. Schriftspr. u. Lit.) 2 m. 2 pg. — Andr. **Heusler** (10. 8. 61) germ. Verskunst 4 p.; Sem. (Lesen e. isländ. Saga) pg. — Aug. **Brauer** (3. 6. 63) Wirbeltiere 3 p.; wiss. zool. Arbtn. tägl. pg. — F. **Meinecke** (30. 10. 62) Zeitalt. d. Absolutism. 4 p.; histor. Uebgn. 1 m. 2 pg.

Lesende Mitglied. d. Akad. d. Wissenschaften: Pf. Alb. **Einstein** (14. 3. 79) statist. Mechan. u. Boltzmanns Prinzip 1 m. p. — Pf. F. W. K. **Müller**, uigurische Texte m. chines. Version 1 pg. — Pf. K. **Schwarzschild** (9. 10. 73) Ⓚ (kosm. Phys.) liest nicht.

Pff. ord. hon.: Em. **Warburg** (9. 3. 36) Kathodenstr. u. and. elektr. Konvektionsstrahlen 1 m. 2 p. — L. **Claisen** (3. 7. 51) (Chem.) liest nicht. — A. **Lasson** (12. 3. 32) Logik u. Erkenntnistheor. 4 p.; allg. Gesch. d. Philos. 4 p.; Glauben u. Wissen 1 ö.; Staat, Volk, Vaterland 1 ö. — A. **Schmidt** (23. 7. 60) Kollektivmaßl. 2 p.; Luftelektrizit. 1 ö. — K. **Correns** (19. 9. 64) üb. Vererbg. $1^1/_2$ ö. — Leop. **Kny** (6. 7. 41) (Botan.) liest nicht. — Alb. **Orth** (15. 6. 35) Landwirtschftsl. (ausgew. Kap.) 1 ö. — F. **Haber** (9. 12. 68) Ⓚ (physikal. Chem.) liest nicht. — Alfr. **v. d. Leyen** (28. 6. 44) Verkehrs- insbes. Eisenbahnpolitik 2 p. — R. **Willstätter** (13. 8. 72) hatte angekündigt: org. Chem. (Kolloqu.) 1 pg. Derselbe geht aber nach München. — H. **Wichelhaus** (8. 1. 42) Technol., f. all. Fak. 2 ö.; Uebgn. im Inst. (m. Großmann) ganztg. p.; Anltg. im Inst. (m. Großmann) 6 m. 4 p. — Siegm. **Gabriel** (17. 12. 51) prakt. Uebgn. im chem. Inst. (m. E. Fischer) ganztg. p. — E. **Kohlschütter** (11. 7. 70) Ⓚ (Geodäs. u. Nautik) liest nicht. — K. **Ballod** (20. 6. 64) Wirtschftsstatist. II. $1^1/_2$ p.; Kolonien u. Kolonialpolit. $1^1/_2$ p.; Rußld. in Europa u. Asien 1 ö.; s. a. Pf. ord.

Sering. — Hugo **Hergesell** (29. 5. 59) Ⓚ (Aerol.) liest nicht. — Hans **Spemann** (27. 6. 69) (Zool.) dgl.

Pff. ext.: Gottl. Mich. **Berendt** (4. 1. 36) (Geol.) liest nicht. — L. **Geiger** (5. 6. 48) Goethes Faust 2 p.; Heine u. d. junge Deutschld. 2 p.; Molière 2 p.; dtsch. Kriege u. dtsch. Lit. 1 ö. — L. **Wittmack** (26. 9. 39) (Landw.) liest nicht. — Maxim. **Roediger** (28. 10. 50) Grammat. d. **Altsächs.**, Alt- u. Mhd. 3 p.; **altsächs.** Uebgn. (Heliand u. Genesis) 1 ö. — Rud. **Biedermann** (22. 2. 45) Explosivstoffe 2 p. — K. **Frey** (26. 11. 57) allg. ital. Kunst u. Kultur v. Beginn d. Mittelalt. bis z. Ende d. Hochrenaiss. I. 2 m. 2 p.; Dürer u. Holbein u. d. Kunst ihr. Zeit 1 ö.; Uebgn. 1 m. 2 pg. — F. **Neesen** (16. 8. 40) elektr. Schwinggn. u. drahtl. Telegr. 2 p. — W. **Will** (12. 4. 54) Ⓚ (techn. Chem.) liest nicht. — Eug. **Blasius** (13. 9. 51) prakt. Kurs f. Med. 1 m. $3^1/_2$ pss.; physikal. Uebgn. 1 pg.; s. a. Pf. ord. Wehnelt. — Osk. **Fleischer** (2. 11. 56) Musikinstrumentenkde. 1 m. 2 p.; Klavier- u. Gesellschftsmusik 1 ö.; Uebgn. 1 m. 2 pg. — Kurt **Breysig** (5. 7. 66) Staatsl. auf Grundl. d. Geschichte 2 p.; Gesellschftsl. 2 p.; Geschichtsl. 1 p.; Uebgn. 1 pg. — M. **Dessoir** (8. 2. 67) Einltg. in d. Philos. 1 m. 2 p.; Logik 1 m. 2 p.; allg. Kunstwissenschft. 1 m. 2 p.; Sem.-Uebgn. (Einf. in d. Philos.) 1 m. 2 pg. — Gg. **Wentzel** (26. 10. 62) Ovid 2 p.; röm. Satire 2 p.; philol. Uebgn. üb. Martial 1 m. 2 pg. — Eug. Erw. **Meyer** (14. 5. 68) moderne Maschinentechnik 1 m. 2 p.; Exkurs. pg. — R. **Schmitt** (15. 2. 68) preuß. Gesch. 1740—1814 2 m. 2 p.; frz. Gesch. 1814 bis 1879 1 ö.; Uebgn. z. preuß. Gesch. 1858—1866 1 pg. — R. **Sternfeld** (15. 10. 58) dtsch. Gesch. im Mittelalt. 4 p.; Zeitalt. Bismarcks 2 p.; Gesch. Ostpreußens v. dtsch. Orden bis z. Gegenw. 1 ö.; histor. Uebgn. 1 m. 2 pg. — Ed. **Seler** (5. 12. 49) Gesch. u. Kultur d. Maya-Stämme 4 p.; Grammat. d. Maya-Spr. 2 pg. — H. **Thoms** (29. 3. 59) pharmaz. Chem., anorg. Tl. 4 p.; toxikol. Chem. $1^1/_2$ p.; Sterilisat. u. biol. Prüfg. d. Arzneim. 1 p.; prakt. Uebgn. u. Arbtn. ganz- u. halbtg. p. — Ladisl. v. **Bortkiewicz** (7. 8. 68) allg. Theor. d. Statist. $1^1/_2$ p.; statist. Konversat. $1^1/_2$ pg. — C. F. **Lehmann-Haupt** (11. 3. 61) Ⓚ griech. Gesch. bis Chaironeia 2 m. 2 p.; histor. Uebgn. (Aristoteles, Ἀθηναίων πολιτεία) 1 m. 2 pg. Derselbe ist als Pf. ord. an d. Univ. Konstantinopel berufen. — G. **Kossinna** (28. 9. 58) Römer u. Germanen an Rhein u. Donau 3 p.; Uebgn. (Germania d. Tacitus) 1 m. 2 ö. — M. **Friedländer** (12. 10. 52) Beethovens Leben u. Werke, I. Tl. 1 ö.; musikwiss. Uebgn. 1 m. 2 pg.; Chorübgn. $1^1/_2$ pg. — Jgn. **Jastrow** (13. 9. 56) allg. (od. theoret.) Nat.-Oekon. 2 m. 2 p.; Kriegswirtschaft. u. verwaltg. 1 p.; staatswiss. Uebgn. $1^1/_2$ p.; Kolloqu. pg. — Er. **Preuner** (11. 5. 67) griech. Inschrftn. 2 p.; archäol. Uebgn. 1 ö. — K. **Strecker** (4. 9. 61) Ⓚ Einf. in d. mittellat. Philol. 2 p.; mittellat. Uebgn. 1 m. 2 ö. — A. **Rambeau** (3. 4. 52) Dramen Calderón de la Barca's 2 p.; Portugies. 2 p.; frz. u. span. Phonet. 2 p.; ital. Novelle vor Boccaccio 1 pg. — E. **Gilg** (12. 1. 67) Pharmakogn. 2 m. 2 p.; mikrosk. Untersuchg. d. menschl. Nahrgs.- u. Genußm. aus d. Pflanzenreich 1 m. 3 p.; pharmakognost. Kolloqu. 1 pg.; s. a. Pf. ord. Engler. — Gottfr. **Zöpfl** (24. 2. 67) Weltwirtschft. u. Weltwirtschftspolit. 2 p.; ozean. u. kontinentale Weltwirtschftspolit. 1 ö. — L. **Diels** (24. 9. 74) Oekol. d. Pflanzen $1^1/_2$ pg.; Exkurs. pg. — F. **Jaeger** (8. 1. 81) Ⓚ (Geogr.) liest

d. Reichs u. d. Kirche im Mittelalt. 4 p.; histor.-diplomat. Uebgn. 1 m. 2 pg.; Uebgn. f. Archivaspirant. 1 pg. — O. **Hintze** (27. 8. 61) allg. Verfassgsgesch. d. neuer. Zeit 2 m. 2 p.; Uebgn. (allg. Verfassgsgesch.) 1 m. 2 pg. — H. **Kretzschmar** (18. 1. 48) Gesch. d. Sinfonie 2 m. 2 p.; Einf. in d. Musikgesch. 1 ö.; musikwiss. Uebgn. 1 m. 2 pg. — A. **Goldschmidt** (15. 1. 63) dtsch. Plastik d. 15. u. 16. Jahrh. 4 p.; Michelangelo 1 ö.; Uebgn. 1 m. 2 pg. — Heinr. **Lüders** (25. 6. 69) Sanskrit, Anf.-Kurs 2 p.; Mrcchakatika 2 p.; Laghnkaumudī 1 m. 2 p.; histor. Uebgn. (Quellen d. Kusana-Zeit) 1 pg. — Th. **Schiemann** (15. 7. 47) Gesch. Europas v. 1878 bis z. Gegenw. 2 p.; russ. Charakterköpfe 1 ö.; Sem.-Uebgn. 1 m. 2 pg. — Heinr. **Rubens** (30. 3. 65) Exp.-Phys. II. 5 p.; mathem. Ergzg. dazu 1 ö.; Arbtn. im physikal. Labor. f. Geübt. (m. Wehnelt) ganztg. pss.; Kolloqu. $1^1/_2$ pg. — Arth. **Wehnelt** (4. 4. 71) prakt. Uebgn. f. Anf. (I. u. II. Tl.) (m. Blasius) 2 m. $3^1/_2$ pss.; mathem. Ergzgn. dazu 1 ö.; physikal. Prakt., f. Pharm. 1 m. 3 pss.; Handfertigkts.-Prakt. 1 m. 3 pss.; s. a. Pf. ord. Rubens. — L. **Bernhard** (4. 7. 75) Ⓚ (Nat.-Oekon.) kündigt später an. — G. **Hellmann** (23. 7. 54) allg. Meteorol. 2 p.; meteorol. Kolloqu. 1 p g. — Fel. **v. Luschan** (11. 8. 54) allg. physische Anthropol. 2 m. 2 p.; Völkerkde. v. Ostafrika 1 p.; Uebgn. 1 m. 4 pss.; Anthropol. d. Mittelmeerländer 1 ö.; Kolloqu. 1 m. 2 pg.; Leitg. selbst. Arbtn. 6 m. 8 pss. — Fritz **Cohn** (16. 5. 66) Bahnbestimmg. d. Himmelskörper 2 m. 2 p.; Sem.-Uebgn. dazu 1 m. 2 pg. — Kuno **Meyer** (20. 12. 58) (kelt. Spr.) kündigt später an. — J. J. Maria **de Groot** (18. 2. 54) Kulturgesch. u. Volkskde. Chinas 2 p.; Uebgn. (chines. Schriftspr. u. Lit.) 2 m. 2 pg. — Andr. **Heusler** (10. 8. 61) germ. Verskunst 4 p.; Sem. (Lesen e. isländ. Saga) pg. — Aug. **Brauer** (3. 6. 63) Wirbeltiere 3 p.; wiss. zool. Arbtn. tägl. pg. — F. **Meinecke** (30. 10. 62) Zeitalt. d. Absolutism. 4 p.; histor. Uebgn. 1 m. 2 pg.

Lesende Mitglied. d. Akad. d. Wissenschaften: Pf. Alb. **Einstein** (14. 3. 79) statist. Mechan. u. Boltzmanns Prinzip 1 m. p. — Pf. F. W. K. **Müller**, uigurische Texte m. chines. Version 1 pg. — Pf. K. **Schwarzschild** (9. 10. 73) Ⓚ (kosm. Phys.) liest nicht.

Pff. ord. hon.: Em. **Warburg** (9. 3. 36) Kathodenstr. u. and. elektr. Konvektionsstrahlen 1 m. 2 p. — L. **Claisen** (3. 7. 51) (Chem.) liest nicht. — A. **Lasson** (12. 3. 32) Logik u. Erkenntnistheor. 4 p.; allg. Gesch. d. Philos. 4 p.; Glauben u. Wissen 1 ö.; Staat, Volk, Vaterland 1 ö. — A. **Schmidt** (23. 7. 60) Kollektivmaßl. 2 p.; Luftelektrizit. 1 ö. — K. **Correns** (19. 9. 64) üb. Vererbg. $1^1/_2$ ö. — Leop. **Kny** (6. 7. 41) (Botan.) liest nicht. — Alb. **Orth** (15. 6. 35) Landwirtschftsl. (ausgew. Kap.) 1 ö. — F. **Haber** (9. 12. 68) Ⓚ (physikal. Chem.) liest nicht. — Alfr. **v. d. Leyen** (28. 6. 44) Verkehrs- insbes. Eisenbahnpolitik 2 p. — R. **Willstätter** (13. 8. 72) hatte angekündigt: org. Chem. (Kolloqu.) 1 pg. Derselbe geht aber nach München. — H. **Wieland** (8. 1. 42) Technol., f. all. Fak. 2 ö.; Uebgn. im Inst. (m. Großmann) ganztg. p.; Anltg. im Inst. (m. Großmann) 6 m. 4 p. — Siegm. **Gabriel** (17. 12. 51) prakt. Uebgn. im chem. Inst. (m. E. Fischer) ganztg. p. — E. **Kohlschütter** (11. 7. 70) Ⓚ (Geodäs. u. Nautik) liest nicht. — K. **Ballod** (20. 6. 64) Wirtschftsstatist. II. $1^1/_2$ p.; Kolonien u. Kolonialpolit. $1^1/_2$ p.; Rußld. in Europa u. Asien 1 ö.; s. a. Pf. ord.

Digitized by Google

Sering. — Hugo **Hergesell** (29. 5. 59) Ⓚ (Aerol.) liest nicht. — Hans **Spemann** (27. 6. 69) (Zool.) dgl.

Pff. ext.: Gottl. Mich. **Berendt** (4. 1. 36) (Geol.) liest nicht. — L. **Geiger** (5. 6. 48) Goethes Faust 2 p.; Heine u. d. junge Deutschld. 2 p.; Molière 2 p.; dtsch. Kriege u. dtsch. Lit. 1 ö. — L. **Wittmack** (26. 9. 39) (Landw.) liest nicht. — Maxim. **Roediger** (28. 10. 50) Grammat. d. Altsächs., Alt- u. Mhd. 3 p.; altsächs. Uebgn. (Heliand u. Genesis) 1 ö. — Rud. **Biedermann** (22. 2. 45) Explosivstoffe 2 p. — K. **Frey** (26. 11. 57) allg. ital. Kunst u. Kultur v. Beginn d. Mittelalt. bis z. Ende d. Hochrenaiss. I. 2 m. 2 p.; Dürer u. Holbein u. d. Kunst ihr. Zeit 1 ö.; Uebgn. 1 m. 2 pg. — F. **Neesen** (16. 8. 40) elektr. Schwinggn. u. drahtl. Telegr. 2 p. — W. **Will** (12. 4. 54) Ⓚ (techn. Chem.) liest nicht. — Eug. **Blasius** (13. 9. 51) prakt. Kurs f. Med. 1 m. $3^1/_2$ pss.; physikal. Uebgn. 1 pg.; s. a. Pf. ord. Wehnelt. — Osk. **Fleischer** (2. 11. 56) Musikinstrumentenkde. 1 m. 2 p.; Klavier- u. Gesellschftsmusik 1 ö.; Uebgn. 1 m. 2 pg. — Kurt **Breysig** (5. 7. 66) Staatsl. auf Grundl. d. Geschichte 2 p.; Gesellschftsl. 2 p.; Geschichtsl. 1 p.; Uebgn. 1 pg. — **M. Dessoir** (8. 2. 67) Einltg. in d. Philos. 1 m. 2 p.; Logik 1 m. 2 p.; allg. Kunstwissenschft. 1 m. 2 p.; Sem.-Uebgn. (Einf. in d. Philos.) 1 m. 2 pg. — Gg. **Wentzel** (26. 10. 62) Ovid 2 p.; röm. Satire 2 p.; philol. Uebgn. üb. Martial 1 m. 2 pg. — Eug. Erw. **Meyer** (14. 5. 68) moderne Maschinentechnik 1 m. 2 p.; Exkurs. pg. — R. **Schmitt** (15. 2. 68) preuß. Gesch. 1740—1814 2 m. 2 p.; frz. Gesch. 1814 bis 1879 1 ö.; Uebgn. z. preuß. Gesch. 1858—1866 1 pg. — R. **Sternfeld** (15. 10. 58) dtsch. Gesch. im Mittelalt. 4 p.; Zeitalt. Bismarcks 2 p.; Gesch. Ostpreußens v. dtsch. Orden bis z. Gegenw. 1 ö.; histor. Uebgn. 1 m. 2 pg. — Ed. **Seler** (5. 12. 49) Gesch. u. Kultur d. Maya-Stämme 4 p.; Grammat. d. Maya-Spr. 2 pg. — H. **Thoms** (29. 3. 59) pharmaz. Chem., anorg. Tl. 4 p.; toxikol. Chem. $1^1/_2$ p.; Sterilisat. u. biol. Prüfg. d. Arzneim. 1 p.; prakt. Uebgn. u. Arbtn. ganz- u. halbtg. p. — **Ladisl. v. Bortkiewicz** (7. 8. 68) allg. Theor. d. Statist. $1^1/_2$ p.; statist. Konversat. $1^1/_2$ pg. — C. F. **Lehmann-Haupt** (11. 3. 61) Ⓚ griech. Gesch. bis Chaironeia 2 m. 2 p.; histor. Uebgn. (Aristoteles, *Ἀθηναίων πολιτεία*) 1 m. 2 pg. Derselbe ist als Pf. ord. an d. Univ. Konstantinopel berufen. — **G. Kossinna** (28. 9. 58) Römer u. Germanen an Rhein u. Donau 3 p.; Uebgn. (Germania d. Tacitus) 1 m. 2 ö. — **M. Friedländer** (12. 10. 52) Beethovens Leben u. Werke, I. Tl. 1 ö.; musikwiss. Uebgn. 1 m. 2 pg.; Chorübgn. $1^1/_2$ pg. — Jgn. **Jastrow** (13. 9. 56) allg. (od. theoret.) Nat.-Oekon. 2 m. 2 p.; Kriegswirtschft. u. verwaltg. 1 p.; staatswiss. Uebgn. $1^1/_2$ p.; Kolloqu. pg. — Er. **Preuner** (11. 5. 67) griech. Inschrftn. 2 p.; archäol. Uebgn. 1 ö. — K. **Strecker** (4. 9. 61) Ⓚ Einf. in d. mittellat. Philol. 2 p.; mittellat. Uebgn. 1 m. 2 ö. — **A. Rambeau** (3. 4. 52) Dramen Calderón de la Barca's 2 p.; Portugies. 2 p.; frz. u. span. Phonet. 2 p.; ital. Novelle vor Boccaccio 1 pg. — **E. Gilg** (12. 1. 67) Pharmakogn. 2 m. 2 p.; mikrosk. Untersuchg. d. menschl. Nahrgs.- u. Genußm. aus d. Pflanzenreich 1 m. 3 p.; pharmakognost. Kolloqu. 1 pg.; s. a. Pf. ord. Engler. — Gottfr. **Zöpfl** (24. 2. 67) Weltwirtschft. u. Weltwirtschftspolit. 2 p.; ozean. u. kontinentale Weltwirtschftspolit. 1 ö. — L. **Diels** (24. 9. 74) Oekol. d. Pflanzen $1^1/_2$ pg.; Exkurs. pg. — F. **Jaeger** (8. 1. 81) Ⓚ (Geogr.) liest

Digitized by Google

d. Reichs u. d. Kirche im Mittelalt. 4 p.; histor.-diplomat. Uebgn. 1 m. 2 pg.; Uebgn. f. Archivaspirant. 1 pg. — O. **Hintze** (27. 8. 61) allg. Verfassgsgesch. d. neuer. Zeit 2 m. 2 p.; Uebgn. (allg. Verfassgsgesch.) 1 m. 2 pg. — H. **Kretzschmar** (18. 1. 48) Gesch. d. Sinfonie 2 m. 2 p.; Einf. in d. Musikgesch. 1 ö.; musikwiss. Uebgn. 1 m. 2 pg. — A. **Goldschmidt** (15. 1. 63) dtsch. Plastik d. 15. u. 16. Jahrh. 4 p.; Michelangelo 1 ö.; Uebgn. 1 m. 2 pg. — Heinr. **Lüders** (25. 6. 69) Sanskrit, Anf.-Kurs 2 p.; Mrcchakatika 2 p.; Laghnkaumudī 1 m. 2 p.; histor. Uebgn. (Quellen d. Kusana-Zeit) 1 pg. — Th. **Schiemann** (15. 7. 47) Gesch. Europas v. 1878 bis z. Gegenw. 2 p.; russ. Charakterköpfe 1 ö.; Sem.-Uebgn. 1 m. 2 pg. — Heinr. **Rubens** (30. 3. 65) Exp.-Phys. II. 5 p.; mathem. Ergzg. dazu 1 ö.; Arbtn. im physikal. Labor. f. Geübt. (m. Wehnelt) ganztg. pss.; Kolloqu. $1^1/_2$ pg. — Arth. **Wehnelt** (4. 4. 71) prakt. Uebgn. f. Anf. (I. u. II. Tl.) (m. Blasius) 2 m. $3^1/_2$ pss.; mathem. Ergzgn. dazu 1 ö.; physikal. Prakt., f. Pharm. 1 m. 3 pss.; Handfertigkts.-Prakt. 1 m. 3 pss.; s. a. Pf. ord. Rubens. — L. **Bernhard** (4. 7. 75) Ⓚ (Nat.-Oekon.) kündigt später an. — G. **Hellmann** (23. 7. 54) allg. Meteorol. 2 p.; meteorol. Kolloqu. 1 p g. — Fel. **v. Luschan** (11. 8. 54) allg. physische Anthropol. 2 m. 2 p.; Völkerkde. v. Ostafrika 1 p.; Uebgn. 1 m. 4 pss.; Anthropol. d. Mittelmeerländer 1 ö.; Kolloqu. 1 m. 2 pg.; Leitg. selbst. Arbtn. 6 m. 8 pss. — Fritz **Cohn** (16. 5. 66) Bahnbestimmg. d. Himmelskörper 2 m. 2 p.; Sem.-Uebgn. dazu 1 m. 2 pg. — Kuno **Meyer** (20. 12. 58) (kelt. Spr.) kündigt später an. — J. J. Maria **de Groot** (18. 2. 54) Kulturgesch. u. Volkskde. Chinas 2 p.; Uebgn. (chines. Schriftspr. u. Lit.) 2 m. 2 pg. — Andr. **Heusler** (10. 8. 61) germ. Verskunst 4 p.; Sem. (Lesen e. isländ. Saga) pg. — Aug. **Brauer** (3. 6. 63) Wirbeltiere 3 p.; wiss. zool. Arbtn. tägl. pg. — F. **Meinecke** (30. 10. 62) Zeitalt. d. Absolutism. 4 p.; histor. Uebgn. 1 m. 2 pg.

Lesende Mitglied. d. Akad. d. Wissenschaften: Pf. Alb. **Einstein** (14. 3. 79) statist. Mechan. u. Boltzmanns Prinzip 1 m. p. — Pf. F. W. K. **Müller**, uigurische Texte m. chines. Version 1 pg. — Pf. K. **Schwarzschild** (9. 10. 73) Ⓚ (kosm. Phys.) liest nicht.

Pff. ord. hon.: Em. **Warburg** (9. 3. 36) Kathodenstr. u. and. elektr. Konvektionsstrahlen 1 m. 2 p. — L. **Claisen** (3. 7. 51) (Chem.) liest nicht. — A. **Lasson** (12. 3. 32) Logik u. Erkenntnistheor. 4 p.; allg. Gesch. d. Philos. 4 p.; Glauben u. Wissen 1 ö.; Staat, Volk, Vaterland 1 ö. — A. **Schmidt** (23. 7. 60) Kollektivmaßl. 2 p.; Luftelektrizit. 1 ö. — K. **Correns** (19. 9. 64) üb. Vererbg. $1^1/_2$ ö. — Leop. **Kny** (6. 7. 41) (Botan.) liest nicht. — Alb. **Orth** (15. 6. 35) Landwirtschftsl. (ausgew. Kap.) 1 ö. — F. **Haber** (9. 12. 68) Ⓚ (physikal. Chem.) liest nicht. — Alfr. **v. d. Leyen** (28. 6. 44) Verkehrs- insbes. Eisenbahnpolitik 2 p. — R. **Willstätter** (13. 8. 72) hatte angekündigt: org. Chem. (Kolloqu.) 1 pg. Derselbe geht aber nach München. — H. **Wichelhaus** (8. 1. 42) Technol., f. all. Fak. 2 ö.; Uebgn. im Inst. (m. Großmann) ganztg. p.; Anlg. im Inst. (m. Großmann) 6 m. 4 p. — Siegm. **Gabriel** (17. 12. 51) prakt. Uebgn. im chem. Inst. (m. E. Fischer) ganztg. p. — E. **Kohlschütter** (11. 7. 70) Ⓚ (Geodäs. u. Nautik) liest nicht. — K. **Ballod** (20. 6. 64) Wirtschftsstatist. II. $1^1/_2$ p.; Kolonien u. Kolonialpolit. $1^1/_2$ p.; Rußld. in Europa u. Asien 1 ö.; s. a. Pf. ord.

Digitized by Google

Sering. — Hugo **Hergesell** (29. 5. 59) Ⓚ (Aerol.) liest nicht. — Hans **Spemann** (27. 6. 69) (Zool.) dgl.

Pff. ext.: Gottl. Mich. **Berendt** (4. 1. 36) (Geol.) liest nicht. — L. **Geiger** (5. 6. 48) Goethes Faust 2 p.; Heine u. d. junge Deutschld. 2 p.; Molière 2 p.; dtsch. Kriege u. dtsch. Lit. 1 ö. — L. **Wittmack** (26. 9. 39) (Landw.) liest nicht. — Maxim. **Roediger** (28. 10. 50) Grammat. d. Altsächs., Alt- u. Mhd. 3 p.; altsächs. Uebgn. (Heliand u. Genesis) 1 ö. — Rud. **Biedermann** (22. 2. 45) Explosivstoffe 2 p. — K. **Frey** (26. 11. 57) allg. ital. Kunst u. Kultur v. Beginn d. Mittelalt. bis z. Ende d. Hochrenaiss. I. 2 m. 2 p.; Dürer u. Holbein u. d. Kunst ihr. Zeit 1 ö.; Uebgn. 1 m. 2 pg. — F. **Neesen** (16. 8. 40) elektr. Schwinggn. u. drahtl. Telegr. 2 p. — W. **Will** (12. 4. 54) Ⓚ (techn. Chem.) liest nicht. — Eug. **Blasius** (13. 9. 51) prakt. Kurs f. Med. 1 m. 3 1/2 pss.; physikal. Uebgn. 1 pg.; s. a. Pf. ord. Wehnelt. — Osk. **Fleischer** (2. 11. 56) Musikinstrumentenkde. 1 m. 2 p.; Klavier- u. Gesellschftsmusik 1 ö.; Uebgn. 1 m. 2 pg. — Kurt **Breysig** (5. 7. 66) Staatsl. auf Grundl. d. Geschichte 2 p.; Gesellschftsl. 2 p.; Geschichtsl. 1 p.; Uebgn. 1 pg. — **M. Dessoir** (8. 2. 67) Einltg. in d. Philos. 1 m. 2 p.; Logik 1 m. 2 p.; allg. Kunstwissenschft. 1 m. 2 p.; Sem.-Uebgn. (Einf. in d. Philos.) 1 m. 2 pg. — Gg. **Wentzel** (26. 10. 62) Ovid 2 p.; röm. Satire 2 p.; philol. Uebgn. üb. Martial 1 m. 2 pg. — Eug. Erw. **Meyer** (14. 5. 68) moderne Maschinentechnik 1 m. 2 p.; Exkurs. pg. — R. **Schmitt** (15. 2. 68) preuß. Gesch. 1740—1814 2 m. 2 p.; frz. Gesch. 1814 bis 1879 1 ö.; Uebgn. z. preuß. Gesch. 1858—1866 1 pg. — R. **Sternfeld** (15. 10. 58) dtsch. Gesch. im Mittelalt. 4 p.; Zeitalt. Bismarcks 2 p.; Gesch. Ostpreußens v. dtsch. Orden bis z. Gegenw. 1 ö.; histor. Uebgn. 1 m. 2 pg. — Ed. **Seler** (5. 12. 49) Gesch. u. Kultur d. Maya-Stämme 4 p.; Grammat. d. Maya-Spr. 2 pg. — H. **Thoms** (29. 3. 59) pharmaz. Chem., anorg. Tl. 4 p.; toxikol. Chem. 1 1/2 p.; Sterilisat. u. biol. Prüfg. d. Arzneim. 1 p.; prakt. Uebgn. u. Arbtn. ganz- u. halbtg. p. — **Ladisl. v. Bortkiewicz** (7. 8. 68) allg. Theor. d. Statist. 1 1/2 p.; statist. Konversat. 1 1/2 pg. — C. F. **Lehmann-Haupt** (11. 3. 61) Ⓚ griech. Gesch. bis Chaironeia 2 m. 2 p.; histor. Uebgn. (Aristoteles, *Ἀθηναίων πολιτεία*) 1 m. 2 pg. Derselbe ist als Pf. ord. an d. Univ. Konstantinopel berufen. — G. **Kossinna** (28. 9. 58) Römer u. Germanen an Rhein u. Donau 3 p.; Uebgn. (Germania d. Tacitus) 1 m. 2 ö. — M. **Friedländer** (12. 10. 52) Beethovens Leben u. Werke, I. Tl. 1 ö.; musikwiss. Uebgn. 1 m. 2 pg.; Chorübgn. 1 1/2 pg. — Jgn. **Jastrow** (13. 9. 56) allg. (od. theoret.) Nat.-Oekon. 2 m. 2 p.; Kriegswirtschft. u. verwaltg. 1 p.; staatswiss. Uebgn. 1 1/2 p.; Kolloqu. pg. — Er. **Preuner** (11. 5. 67) griech. Inschrftn. 2 p.; archäol. Uebgn. 1 ö. — K. **Strecker** (4. 9. 61) Ⓚ Einf. in d. mittellat. Philol. 2 p.; mittellat. Uebgn. 1 m. 2 ö. — A. **Rambeau** (3. 4. 52) Dramen Calderón de la Barca's 2 p.; Portugies. 2 p.; frz. u. span. Phonet. 2 p.; ital. Novelle vor Boccaccio 1 pg. — E. **Gilg** (12. 1. 67) Pharmakogn. 2 m. 2 p.; mikrosk. Untersuchg. d. menschl. Nahrgs.- u. Genußm. aus d. Pflanzenreich 1 m. 3 p.; pharmakognost. Kolloqu. 1 pg.; s. a. Pf. ord. Engler. — Gottfr. **Zöpfl** (24. 2. 67) Weltwirtschft. u. Weltwirtschftspolit. 2 p.; ozean. u. kontinentale Weltwirtschftspolit. 1 ö. — L. **Diels** (24. 9. 74) Oekol. d. Pflanzen 1 1/2 pg.; Exkurs. pg. — F. **Jaeger** (8. 1. 81) Ⓚ (Geogr.) liest

nicht. — J. **Marquart**, Häfiz 1 m. 2 p.; Afghänisch 1 m. 2 pg. — W. **Traube** (10. 1. 66) qualitat. chem. Anal. $1^1/_2$ p. — H. **Dessau** (6. 4. 56) Finanzwes. d. klass. Altert. 2 ö.; ausgew. lat. Inschrftn. 1 m. 2 pg. — Ferd. Jak. **Schmidt**, Gesch. d. neuer. Philos. 4 p.; Gesch. d. Pädag. 4 p.; pädag. Sem. (Schelling) $1^1/_2$ pg. — O. **Hoetzsch** (14. 2. 76) russ. Gesch. v. Peter I. bis z. Katharina II. 1 m. 2 ö.; polit. u. geist. Strömgn. in Rußld. im 19. Jahrh. 1 m. 2 ö.; orient. Frage 1 ö.; Sem.-Uebgn. 1 m. 2 pg. — Alfr. **Merz** (24. 1. 80) Länderkde. d. Alpen 2 p.; Demonstr. 1 ö.; Uebgn. im ozeanogr. Labor. 5 m. 3 pg.; geogr. Kolloqu. 1 m. 2 pg. — Alfr. **Rühl** (21. 7. 82) Wirtschftsgeogr. v. Europa 2 p.; geogr. Uebgn. f. Vorger. 1 pg.; wirtschftsgeogr. Arbtn. 6 m. 4 pg.; geogr. Sem. 1 m. 2 ö.; Kolloqu. 1 m. 2 pg. — M. **Born** (11. 12. 82) Molekulartheor. d. Kristalle 3 p.; Kapillarit. 1 ö. — P. **Friedländer** (21. 3. 82) Ⓚ Prometheus 2 p. — H. **Schneider** (12. 8. 86) dtsch. Heldensage 1 m. 2 p.; d. Geniezeit u. d. junge Goethe 3 p.; germ. Prosem. 1 ö.; Sem. 1 m. 2 pg. — Eug. **Mittwoch** (4. 12. 76) altarab. Gedichte 2 p.; äthiop. Texte 2 ö.; Uebgn. z. Peschitta 1 m. 2 pg.; Einf. in d. Islam 1 ö. — Konr. **Knopp** (22. 7. 82) gewöhnl. Diff.-Gleichgn. 4 p.; Funkt.-Theor. II. 4 p.; Uebgn. dazu pg.

Dozz.: Pf. Rob. **Höniger** (27. 6. 55) Ⓚ dtsch. Wirtschfts.- u. Sozialgesch. v. d. Urzeit bis z. Zeitalt. d. Entdeckgn. 2 p.; d. Deutschtum im Ausland bis z. Ausbr. d. Weltkrieges 2 p.; Uebgn. 1 m. 2 pg. — Andr. **Fook** (28. 4. 56) Einltg. in d. Phys. u. Chem. 1 p.; Elem. d. Kristallogr. 1 p. — Pf. Bernh. **Weinstein** (1. 9. 52) Elektrizit. u. Magnetism. 4 p.; Phys. d. bewegt. Materie 2 p.; Gesch. d. Phys. I (bis z. 19. Jahrh.) 1 g. — M. **Rothstein** (6. 2. 59) Ciceros Briefe 2 p. — Pf. W. **Marckwald** (5. 12. 64) anorg.-chem. Prakt. (m. Nernst) ganztg. pss. — Pf. O. **Reinhardt** (27. 8. 54) Morphol. u. Physiol. d. Pilze 1 m. 2 p. — Pf. M. **Herrmann** (14. 5. 65) Elem. d. Gotisch. 1 m. 2 p.; Gesch. d. dtsch. Dramas 4 p.; Uebgn. (dtsch. Lyrik d. 19. Jahrh.) 1 m 2 pg. — Pf. O. **Warburg** (20. 7. 59) trop. Nutzpflanzen 2 p. — Pf. Em. **Thomas** (8. 8. 58) lat. Synt. 2 p.; lat. Anf.-Kurs 4 pss.; Lekt. lat. Schriftsteller 4 pss.; griech. Jahreskurs, I. Sem. 3 pss.; Lekt. griech. Schriftsteller 1 m. 2 pss.; lat. u. griech. Stilübgn. je 1 pg. — Pf. Konr. **Kretschmer** (28. 7. 64) histor. Geogr. d. Balkanhalbinsel 1 m. 2 g.; Gesch. d. Erdkde. im Altert. u. Mittelalt. 1 pg. — Pf. O. **Krigar-Menzel** (2. 12. 61) Theor. d. Wärme 4 p. — Pf. G. **Lindau** (2. 6. 66) vorgesch. Botan. 1 p.; Exkurs. pg. — Pf. Arth. **Rosenheim** (17. 8. 56) prakt. Uebgn. in d. Gas- u. Maßanal. 1 m. 4 p.; m. R. J. Meyer: anorg.-chem. Prakt. ganztg. p.; Uebgn. in d. Exp.-Chem. 2 m. 4 p. — Pf. K. **v. Buchka** (7. 5. 56) Gesch. d. Chem. 1 m. 2 p.; Chem. d. Nahrgs.-, Genußm. u. Gebrauchsgegenstde. 2 m. 2 p. — Pf. P. **Jacobson** (10. 5. 59) chem. Tagesfragen 1 p. — Pf. H. **Winnefeld** (4. 9. 62) d. figürl. Terrakotten im Antiquarium 1 pg. — Pf. A. **Marcuse** (17. 11. 60) geogr. Ortsbestimmg. $1^1/_2$ p.; d. Naturwissenschftn. im Dienste d. Krieges 1 p.; allg. Himmelskde.. f. all. Fak. $1^1/_2$ p. — Pf. K. **Holtermann** (23. 1. 66) anat.-mikrosk. Demonstr. u. physiol. Versuche 1 m. 2 p.; mechan. Probl. d. Botan. 1 g. — Pf. Osk. **Emmerling** (24. 4. 53) hyg. Wasseruntersuchg. 1 p. — Pf. R. **Kolkwitz** (23. 3. 73) Physiol. d. Pflanzen (Prakt.) 1 m. 4 p. — Pf. Em. **Leß** (14. 4. 55) Ⓚ prakt. Wittergskde. 1 m. 2 p. — Pf. P. M. **Meyer** (1. 7. 65) paläogr.

Digitized by Google

Uebgn. an Papyrusoriginal. 1 m. 2 pg.; iurist. Papyrusurkdn. 1 g. — Pf. R. Jos. **Meyer** (24. 8. 65) Beziehgn. zw. physikal. Eigenschftn. u. chem. Zusammensetzg. 1 g.; s. a. P.-D. Pf. Rosenheim. — Pf. a. d. Techn. Hochsch. M. Gg. **Zimmermann** (1. 6. 61) niederld. Malerei im Zeitalt. d. Rubens u. Rembrandt 1 g. — Pf. Walt. **Struok** (2. 1. 69) dtsch. Gesch. 1555—1648 2 p.; histor. Uebgn. 1 m. 2 pg. — Pf. Alfr. **Vierkandt** (4. 6. 67) Entwicklgspsychol. 1 p.; Uebgn. dazu 1 pg.; Anf. d. Kultur 1 g. — Pf. F. **Martens** (8. 9. 73) Ⓚ (Phys.) kündigt später an. — Pf. W. **v. Sommerfeld** (14. 9. 68) Friedr. d. Gr. 2 p.; Uebgn. (Gesch. Friedr. d. Gr.) 1 pg. — Pf. Heinr. **Dade** (6. 1. 66) volksw. Uebgn. $1^1/_2$ pg. — Pf. J. **Wolf** (18. 4. 69) Lieder d. Mittelalt. 1 m 2 p.; evang. Kirchenmusik seit Bachs Tode 1 g.; Lekt. musiktheoret. Traktate $1^1/_2$ pg.; Uebgn. (musikal. Schriftenkde.) $1^1/_2$ pg. — Pf. Osk. **Wulff** (6. 6. 61) Zeichng. u. graph. Kunst in Italien 2 p.; Uebgn. dazu 1 pg. — Pf. P. **Sorauer** (9. 6. 39) Beschädiggn. d. Vegetat. in d. Großstädten 1 g. — Pf. Leop. **Spiegel** (29. 8. 65) org. Chem. 2 m $1^1/_2$ p. — Walt. **Norden** (2. 6. 76) (mittelalt. Gesch.) liest nicht. — Pf. Rud. **Eberstadt** (8. 7. 56) Geld- u. Bankwesen $1^1/_2$ p.; Börsengeschäfte 1 p.; Einf. in d. Nat.-Oekon. $1^1/_2$ p. — Pf. H. **Reich** (8. 10. 68) Platos Staat u. d. antike Pädag. 1 g.; Uebgn. z. Poetik d. Aristoteles u. d. Horaz 1 pg. — Pf. K. **Neuberg** (29. 7. 71) org.-chem. Arbtn. ganztg. p.; Arbtn. (Biochem.) ganztg. p. — Pf. Frz. **Sachs** (6. 3. 75) Chem. d. Farbstoffe 1 p. — Wern. **Weisbach** (1. 9. 73) Rembrandt u. s. Zeit 2 p.; Entw. d. Stadtbaukunst v. d. Antike bis z. Neuzeit 1 g.; kunstgesch. Uebgn. pg. — L. **Rieß** (1. 12. 61) Methodol. d. Geschichtswissenschft. 1 m. 2 p.; histor. Uebgn. f. Anf. 1 m. 2 pg. — Pf. Iwan **Koppel** (1. 7. 73) theoret. Erläutergn. z. chem. Analyse 1 g. — Pf. P. **Deegener** (15. 1. 75) Naturgesch. d. Insekt. 1 p.; s. a. Pf. ord. Frz. Eilh. Schulze. — Pf. O. **Diels** (21. 7. 76) anorg. Exp.-Chem. 5 p.; aliphat. Verbdgn. 1 p. — Pf. E. **Gehrcke** (1. 7. 78) (Mathem.) liest nicht. — Pf. an d. landw. Hochsch. Jak. **Meisenheimer** (14. 6. 76) Ⓚ anorg. Exp.-Chem. 4 p.; anorg.- u. org.-chem. Prakt. ganztg. p. — Pf. M. **Belowsky** (13. 8. 65) Petrogr. (Uebersicht d. Gesamtgebietes) 1 m. 2 p. — Pf. Ed. **Grüneisen** (26. 5. 77) Ⓚ Einf. in d. Wahrscheinlichktsrechng. u. ihre Anwendgn. in d. Phys. 2 p. — Pf. M. **Frischeisen-Köhler** (19. 7. 78) Philos. d. Gegenw. 1 m. 2 p.; allg. Erziehgs.- u. Unterrichtsl. 1 m. 2 p.; Ethik 1 m. 2 p.; Uebgn. (didakt. Probl. d. Gegenw.) 1 pg. — Pf. Fel. **Tannhäuser** (23. 6. 74) Lagerstättenl. $1^1/_2$ p. — Pf. Alfr. **Byk** (4. 3. 78) mathem. Behdlg. d. Naturwissenschftn. 1 m. 2 p. — Pf. H. **Großmann** (17. 9. 77) chem.-techn. u. wirtschftl. Tagesfragen $1^1/_2$ p.; Materialprüfgswes. u. chem.-techn. Anal. 1 p.; s. a. Pf. ord. hon. Wichelhaus. — Pf. M. **Hartmann** (7. 7. 76) allg. Protistenkde. 1 p.; protistol. u. zool. wiss. Arbtn. 6 m. 9 pss. — Pf. Er. **Caspar** (14. 11. 79) Ⓚ Gesch. d. gem. Stämme u. Staaten bis z. Zerfall d. koroling. Reiches 2 p.; histor. Uebgn. f. Anf. 1 m. 2 pg. — Pf. Walt. **Löb** (10. 5. 72) Ⓚ Elektrochem. 1 p.; klin. Chem. 1 p. — P. **Köthner** (7. 5. 70) (Philos.) kündigt später an. — Pf. Werner **Magnus** (22. 12. 76) Biol. d. Pflanzen 3 p.; pflanzenphysiol. Uebgn. 1 m 3 p. — E. **Cassirer** (28. 7. 74) d. Humanit.-Gedanke in d. dtsch. Geistesgesch. 1 m 2 p.; Einf. in d. Erkenntniskrit. 1 m 2 p. — Pf. Frz. **Klebitz** (3. 10. 79) elektr. Schwinggn. 1 p. — Pf. Hub. **Schmidt** (6. 8. 64) Vorgesch.

Digitized by Google

Europas III. (in Museumsführgn.) 1 pg.; vorgesch.-archäol. Uebgn. 1 pg.; Troja 1 g. — P. **Haake** (30. 1. 73) dtsch. Gesch. im Zeitalt. d. Reformat. 2 p.; histor. Uebgn. 1 m. 2 pg. — Pf. Bernh. **Groethuysen** (9. 1. 80) Ⓚ (Philos.) kündigt später an. — Pf. O. **Hahn** (8. 3. 79) Ⓚ (Phys.) dgl. — Pf. F. **Henning** (11. 9. 77) Ⓚ (Mechan.) dgl. — Pf. Kurt **Regling** (8. 11. 76) Ⓚ Uebgn. (ältere Münzkde.) $1^1/_2$ pg. — Pf. Waldem. **Zimmermann** (3. 8. 76) Sozialpolit. u. Krieg 1 p.; Kampf zw. Kapital u. Arbeit 1 p.; Anf.-Uebgn. z. Volkswirtschftsl. 1 p.; soz.-polit. Uebgn. 1 p. — Pf. Peter **Claussen** (24. 10. 77) vergl. Entw.-Gesch. d. Farne 1 m. 2 p. — Arth. **Staehler** (19. 7. 77) anorg. Chem. (Repetit.) 1 m. 2 p. — Pf. Rob. **Pilger** (3. 7. 76) Variat. u. Vererbg. 1 p.; Gymnospermen 1 p.; Kolloqu. 1 pg. — Pf. Edm. **Hildebrandt** (29. 4. 72) ital. Frührenaiss. II. 2 p.; Uebgn. pg. — Jos. **Houben** (27. 10. 75) Ⓚ chem. Entdeckgn. 1 p. — Pf. O. v. **Baeyer** (12. 9. 77) Exp.-Phys., speziell f. Zahnärzte u. Pharm. 2 m. $1^1/_2$ p. — G. **Witt** (29. 10. 66) Nomogr. 1 g.; Uebgn. auf d. Sternw. 2 pg. — Frz. **Oppenheimer** (30. 3. 64) Soziol. als Einf. in d. Nat.-Oekon. 2 m. 2 p.; spez. u. prakt. Nat.-Oekon. 2 m. 2 p.; Gesch. d. Nat.-Oekon. 2 p.; Uebgn. 1 m. 2 pss. — Pf. Gg. **Lockemann** (17. 10. 71) Ⓚ Chem. u. Biol. 1 p. — Hans **Rupp** (26. 2. 80) exp. Pädag. 2 p.; exp. Uebgn. f. Anf. 2 p.; Kolloqu. (Psychol. u. Pädag.) 1 m. 2 pss. — E. **Herzfeld** (23. 7. 79) Ⓚ (Archäol.) liest nicht. — W. **Lenz** (31. 8. 52) chem. Untersuchg. v. Blut, Harn, Kot etc. 1 m. 2 p. — Pf. J. v. **Staff** (10. 10. 83) (Geol.) liest nicht. — Pf. A. **Hofmeister** (9. 8. 83) Gesch. d. dtsch. Kaiserzeit (bis z. Ausg. d. Staufer) 2 m. 2 p.; histor. Geogr. v. Mitteleuropa 1 m. 2 p.; histor. Uebgn. f. Anf. 1 m. 2 pg. — H. **Beckh** (4. 5. 75) Sanskr. II. 1 p.; ved. Texte 1 p.; tibet. Uebgn. 1 pss. — Pf. H. **Leuchs** (26. 8. 79) Benzolderivate 1 p. — P. **Maas** (18. 11. 80) Ⓚ (klass. u. byzant. Philol.) kündigt später an. — O. **Reichenheim** (15. 2. 82) Ⓚ korpuskulare Strahlg. 1 p. — Pf. Ed. **Hahn** (7. 8. 56) Haustiere p.; Stellg. d. Frau g. — Pf. H. v. **Guttenberg** (13. 1. 81) Pflanzenphysiol. I. 1 m. 2 p.; botan.-mikrosk. Prakt. 2 m. 3 p.; s. a. Pf. ord. Haberlandt. — A. **Günther** (21. 3. 81) Ⓚ Wirtschftsstatist. 2 p.; Bevölkergsl. u.-statist. 2 p.; Einf. in d. Volkswirtschftsl. u. Statist. $1^1/_2$ p.; volksw. Uebgn. f. Anf. $1^1/_2$ p., f. Vorger. $1^1/_2$ pg. — Arn. **Eucken** (3. 7. 84) Ⓚ (physikal. Chem.) liest nicht. — Hans **Pringsheim** (31. 12. 76) Einf. in d. physiol. Chem. $1^1/_2$ p. — E. **Pereis** (2. 8. 82) Gesch. d. Papsttums im Mittelalt. 1 m. 2 p.; Urkdnlehre 2 m. 2 p.; histor. Uebgn. f. Anf. 1 m. 2 pg. — Rob. **Pohl** (10. 8. 84) (Phys.) liest nicht. — Jak. **Franck** (26. 8. 82) Ⓚ (Phys.) kündigt später an. — F. **Kuntze** (20. 4. 81) Ⓚ griech. Philos. 1 m. 2 p.; Uebgn. üb. Naturphilos. 1 g. — Andr. **Walther** (10. 2. 79) Gesch. u. Kultur d. Zeitalt. d. Aufklärg. 2 p.; Uebgn. z. Kulturgesch. d. 18. Jahrh. 1 m. 2 pg.; Gesch. d. Welt d. Islams im Hinblick auf d. Gegenwartsfrag. 1 g. — Aug. **Grisebach** (4. 4. 81) frz. Kunst im Zeitalt. d. Gotik 2 p.; Baugesch. Berlins 1 g.; Uebgn. (Graphik) 1 p. — Gg. **Möller** (5. 11. 76) liter. Texte in demot. Schrift 2 p.; Ausgrabgn. in Aegypten 1 pss. — Gotth. **Weil** (13. 5. 82) arab. Nat.-Grammatiker 2 p.; Gersonides: Milḥāmōt hăs-šēm 1 m. 2 g.; türk. Synt. 1 g. — O. **Anselmino** (15. 7. 73) Arzneibuch 1 p. — Gerh. **Rodenwaldt** (27. 5. 80) Ⓚ (Archäol.) liest nicht. — Alfr. **Bosenick** Ⓚ (Staatswiss.) dgl. — W. **Westphal** (3. 3. 82) Ⓚ (Phys.) dgl. — Er. **Haenisch** Ⓚ chines. Schriftspr. I, f. Anf. 2 m. 2 p.;

Digitized by Google

chines. hist. Texte 2 p.; Mandschu-Grammat. 2 pss.; mongol. buddhist. Texte 2 pg. — Erh. **Lommatzsch** (2. 2. 86) altfrz. Grammat., m. Uebgn. f. Anf. 2 m. 2 p.; histor. frz. Synt. 2 p.; frz. Lit. (14.—16. Jahrh.) 2 m. 2 p. — Edw. **Hennig** (27. 4. 82) paläontol. Faunenkd. 1 p.; Paläontol. d. Wirbellosen 1 m. 2 p.; Geol. Afrikas 1 p.; s. a. Pf. ord. Branca. — H. **Schubotz** (25. 5. 81) Ⓚ (Zool.) kündigt später an. — F. **Reiche** (4. 7. 83) Theor. d. Dispersion u. Absorption 2 p. — Mart. **Hobohm** (12. 9. 83) Ⓚ Hauptprobl. d. neuer. Gesch. v. Ausgg. d. Mittelalt. bis z. 30jähr. Kr. 2 m. 2 pss.; Entw. d. Kriegswes. seit d. Renaiss. 1 g.; s. a. Pf. ord. Delbrück. — J. **Spethmann** (11. 12. 85) Ⓚ Länderkde. d. Kriegsschauplätze 2 p. — Arth. **Hübner** (17. 9. 85) mhd. Lit. 4 p.; Gotisch, m. Uebgn. f. Anf. 1 m. 2 p. — Arth. **Rosenberg** (19. 12. 89) röm. Gesch. v. d. Anf. bis auf Ti. Gracchus 4 p.; histor. Uebgn. 1 m. 2 g. — Walt. **Behrmann** Ⓚ dtsch. Kolonien 2 p.; kolonialgeogr. Sem. 1 pg.; Exkurs. pg. — Rud. **Häpke** Ⓚ Gesch. d. Weltmächte v. d. Renaiss. bis z. Gegenw. 1 m. 2 p.; Kolonial- u. Handelsgesch. 1 g.; Uebgn. f. Anf. 1 m. 2 pg. — P. **Hofmann** Ⓚ (Philos.) kündigt später an. — F. W. **Wolters** Ⓚ Friedr. Wilh., d. Große Kurfürst 2 p.; d. geist. Bewegg. 1814 u. 1914 1 g.; histor. Uebgn. 1 pg. — Walth. **Vogel**, Weltmächte d. Gegenw. 2 g.; Handel u. Seeschiffahrt im Zeitalt. d. dtsch. Hanse u. d. niederld. Republik 1 p.; Uebn. z. histor. Geogr. 1 m. 2 pg. — Pf. W. **Schweydar**, Beobachtungsmethdn. d. Erdbebenforschg. 2 p.; Aenderg. d. geogr. Breiten 1 g. — Osk. **Fischel**, Gesch. d. Theaterkunst 1 p.; Raphael, II. Tl. 1 p. — Rud. **Seeliger**, Elektronentheor. fest. Körper 1 p.; Mathem. u. Phys. d. Spiele u. d. Sports 1 g. — E. **Wagemann**, Kolonialpolit. 1 p.; kolonialpolit. u. weltwirtschftl. Fragen 1 pg. — Er. **Haarmann**, Geol. Deutschlds. 1 m. 2 p.; Grundwasser u. Quellen 1 p.; s. a. Pf. ord. Branca. — M. Leop. **Wagner**, histor. ital. Grammat. 2 p.; Einf. in d. Vulgärlatein 2 p.; altfrz. Texterklärg. 1 m. 2 p.

Beauftr. Dozz.: Pf. M. **Schmidt** (20. 5. 53) lat. Stilist. 2 g. — Pf. Fel. **Hartmann** (7. 7. 76) lat. Anf.-Kurs. I. Sem. u. griech. Jahreskurs, II. Sem. je 2 m. 2 p. — Archivrat Fel. **Paczkowski**, poln. Gesch. bis 1572 1 pg.; Uebgn. z. Gesch. d. Palatinate Posen u. Kalisch 1 pg.; Lekt. poln. Reichsgesetze 1 pg. — Pf. **Rothe**, Integr.-Rechng. 2 m. 2 p.

Lektt.: Pf. Eug. **Pariselle** (31. 5. 56) frz. Stilist. 1 m. 2 p.; frz. Uebgn. 1 m. 2 p., f. Mitgl. d. roman. Sem. pg. — Pf. Osk. **Hecker** (26. 1. 67) ital. Grammat. f. Anf. 1 m. 2 p.; leicht. ital. Lekt. 1 m. 2 p.; Leopardi-Interpret. 1 m. 2 p.; ital. Uebgn. 1 m. 2 pg. — Dr. **Michael**, Various Aspects of British Life and Policy 1 p.; engl. Synt. $1^1/_2$ p.; Prosem. (phonet. Uebgn. nach Sweet u. Sprechübgn.) 1 pg.; Sem., prakt. Abt. $1^1/_2$ pg. — Pf. W. **Paszkowski** (6. 2. 67) Deutsch f. Ausländ. (all. Fak.): a) grammat. Uebgn. u. Lekt. 2 m. $1^1/_4$ p., b) Stil- u. Aufsatzübgn. 1 p.; dtsch. Leben u. dtsch. Einrichtgn. 1 p. — Pf. Em. **Milan** (2. 4. 59) Vortr. dtsch. Prosa, f. künft. Lehrer 1 m. 2 pg.; Vortr. dtsch. Gedichte 1 m. 2 p.; Vortr.-Uebgn. f. Theol. 1 m. 2 pg. — Pf. Peter **Schalfejew** (13. 2. 58) russ. Uebgn. f. Anf. 1 m. 2 p., f. Vorger. 1 pg. bezw. 1 m. 2 pg.; slav. Paläogr. 1 pg.; Kirchenslav. f. Anf. 1 pg. — Dr. J. **Neuhaus** (12. 8. 70) Aug. Strindberg 2 p.; Dän. f. Anf. u. Vorger. je 1 g.; Schwed. f. Anf. 1 g., f. Vorger. 1 p. — Pf. W. **Scheffer**

Digitized by Google

(14. 2. 71) angew. wiss. Photogr. 1 p.; wiss. Grundlag. d. Mikrosk. u. Mikrophotogr. 1 pg. — Dr. M. **Groll**, kartogr. Uebgn. f. Anf. 1 m. 2 p., f. Vorger. 1 m. 2 pg. — Dr. H. F. **Wirth** ⓚ (Niederld.) liest nicht. — Pf. A. **Meyer**, Skizzieren 1 m. 8 p.; Zeichn. nach d. Natur 2 m. 2 p.; Farbenl. p. — Pf. **Tiktin**, Einf. ins Rumän. f. Anf. 1 m. 2 g.; Uebgn. z. rumän. Sprachgesch. 1 m. 2 pg. — Dr. F. **Burmeister**, Stolzesches Stenographiesyst. 2 g.; Parlamentsstenogr. 1 pg.; Uebgn. 1 pg.

Exerzitien-Meister: **N. N.**, Fechtkunst. — Univ.-Tanzl. **Zorn**, Tanzkunst.

K. Universitäts-Bibliothek.

Die Bücherausgabe ist täglich von 9—3 Uhr, während der Universitätsferien von 11—2 Uhr, der Lesesaal täglich von 8 Uhr morgens bis 9 Uhr abends geöffnet.

Dir.: Dr. J. **Franke** (20. 12. 48). — *Ober-Bibl.*: Pf. Aug. **Blau** (8. 3. 58); Dr. K. **Friese** (31. 10. 63); Graf **Rehbinder**; Dr. **Pretzsch** (31. 3. 63). — *Bibliothekare*: Dr. **Schneider** (12. 10. 76); Dr. **Daffis** (6. 5. 76); Dr. Heinr. **Löwe** (11. 7. 69); Dr. **Vanselow**; Dr. **Wieruszowski**. — *Hilfsbibl.*: Dr. v. **Bloedau**.

Wissenschaftliche Anstalten der Universität.

1. Theol. Seminar. Dir. der Dekan der theol. Fakultät. a) alttest. Abt.: Leiter Pf. Graf **v. Baudissin**, b) neutest. Abt.: Leiter Pf. **Deißmann**, c) kirchengesch. Abt.: Leiter Pff. **v. Harnack** u. **Holl**. — Prakt. theol. Sem.: Leiter Pf. **Mahling**. — 3. Christlich-archäol. Samml. Dir. Pf. **Stuhlfauth**. — 4. Jurist. Sem.: Leiter d. Uebgn. Pff. **Kohler**, **Seckel**, **Anschütz**, **Triepel**; Sem. f. dtsch. Recht: Leiter Pf. **Heymann** u. vacat; kriminalist. Sem.: Leiter Pf. **v. Liszt**. — 7. Philos. Sem.: Dir. Pff. **Stumpf**, **Riehl**, **Erdmann**. — 8. Philol. Seminar, Dirr. Pff. **v. Wilamowitz-Möllendorff**, **Diels** u. **Norden**. — 9. Psychol. Inst. Dir. Pf. **Stumpf**. — 10a. Inst. f. Altertumskunde, histor. Abt. Dirr. Pff. **Hirschfeld** u. **Ed. Meyer**. — 10b. Histor. Sem. Dirr. Pff. **Schäfer**, **Delbrück**, **Tangl**, **Meinecke** u. **Hintze**. — 11. Staatswiss.-statist. Sem. Dirr. Pff. **Wagner**, **v. Schmoller**, **Bernhard** u. **Herkner**, geschäftsführend. Dir.: Pf. **Sering**. — 12. German. Sem. Pff. **Roethe** u. **Heusler**. Prähistor. Apparat: Pf. **Kossinna**. — 13. Sem. f. roman. Philologie. Dir. Pf. **Morf**. — 14. Sem. f. engl. Philologie Dir. Pf. **Brandl**. — 15. Mathemat. Seminar. Leiter Pff. **Schwarz**, **Frobenius** u. **Schottky**. — 16. Sem. z. Ausbildung v. Stud. im wissenschaftl. Rechnen. Dir. Pf. **Cohn**. — 17. Seminar f. histor. Geogr. Dir. vacat. — 18. Musikhistor. Seminar. Dir. Pf. **Kretzschmar**. — 19. Seminar f. osteurop. Gesch. u. Landeskde. Dir. Pf. **Schliemann**. — 20a. Indogerm. Sem. Dirr. Pff. K. **Meyer**, **Brückner**, W. **Schulze** u. **Lüders**. — 20b. Sem. f. oriental. Sprachen. Dir. Pf. **Sachau**. — 21. Archäol. Seminar. Leiter Pf. **Loeschcke**. — 22. Institut f. Meereskunde. Dir. Pf. **Penck**. — 23. Geogr. Institut. Dir. Pf. **Penck**. — 24. Kunstgesch. Seminar. Dir. Pf. **Goldschmidt**. — 25. Klin. Anstalten. A. Für sich bestehende klinische Inst.: I. Vereinigte Universitätskliniken. Verwaltungsdir. Wirkl. Geh.-Rat Dr. O. **Naumann**. a) Klin. Institut für

Digitized by Google

Chir. Dir. Pf. **Bier**; b) Klinik u. Poliklinik f. Augenkrkhtn. Dir. Pf. **Krückmann**; c) Klinik u. Poliklinik f. Ohrenkrkhtn. Dir. Pf. **Passow**; II. Klin. Institut f. Frauenkrkhtn. u. Geburtshilfe. Dir. Pf. **Bumm**; III. Med. Poliklinik. Dir. Pf. **Goldscheider**; IV. Poliklinik f. Hals- u. Nasenkrkhtn. Dir. Pf. **Killian**; V. Poliklinik f. orthop. Chirurgie. Dir. vacat; VI. Poliklinik f. Lungenleidende. Dir. Pf. M. **Wolff**; VII. Hydro-therapeut. Anstalt. Leiter Pf. **Brieger**; VIII. Mechano-therapeutische Anstalt. Leiter Pf. **Schütz**; IX. Zahnärztliches Institt. Dir. Pf. **Williger**. B. Mit d. Charité-Krankenhause in Verbindung stehende klinische Institute: a) I. med. Klinik. Dir. Pf. **His**; b) II. med. Klinik. Dir. Pf. **Kraus**; c) Institut f. Krebsforschung: Dir. Pf. G. **Klemperer**; d) Chir. Klinik. Dir. Pf. O. **Hildebrand**; Nebenabt. Dir. Pf. O. **Hildebrand**; stellv. Dir. Pf. **Rumpel**; e) Chir. Poliklinik. Dir. Pf. O. **Hildebrand**; f) Frauenklinik. Dir. Pf. **Franz**; g) Klinik f. Haut- u. Geschlechtskrkhtn. Dir. Pf. **Lesser**; h) Poliklinik f. Haut- u. Geschlechtskrkhtn. Dir. Pf. **Lesser**; i) Klinik f. Kinderkrkhtn. Dir. Pf. **Czerny**; k) Poliklinik f. Kinderkrkhtn. Dir. Pf. **Czerny**; l) Klinik f. psychische u. Nervenkrkhtn. Dir. Pf. **Bonhoeffer**; m) Poliklin. f. Nervenkrkhtn. Dir. Pf. **Bonhoeffer**; n) Klinik f. Hals- u. Nasenkrkhtn. Dir. Pf. **Killian**; o) Klinik f. Ohren- u. Nasenkrkhtn. Dir. Pf. **Passow**; p) Augenklin. Dir. Pf. **Greeff**. — 26. Inst. f. Untersuchg. mit Röntgenstrahlen. Dir. Pf. **Grunmach**. — 27. Anat. Inst. Dir. Pf. **Waldeyer**. — 28. Anat.-biolog. Inst. Dir. Pf. **Hertwig**. — 29. Physiol. Institut. Dir. Pf. **Rubner**; operative physiol. Abt. Vorst. Pf. R. **du Bois-Reymond**; chem. Abt. Vorst. Pf. **Steudel**; physikal. Abt. Vorst. Pf. **Piper**. — 30. Neurobiol. Univers.-Labor. Dir. Pf. Osk. **Vogt**. — 31. Pathol. Institut. Dir. Pf. **Orth**. Chem. Abt. Vorst. Pf. **Salkowski**; Exp.-biol. Abt. Vorst. Pf. **Bickel**. — 32. Pharmakol. Institut. Dir. Pf. **Heffter** — 33. Hyg. Institut. Dir. Pf. **Flügge**. — 34. Prakt. Unterrichtsanstalt f. Staatsarzneikunde. Dir. Pf. **Strassmann**. — 35. Sammlg. chir.-geburtsh. Instrum. u. Bandagen. Vorst. Pf. **Bier**. — 36. Die Staatl. Sammlg. ärztl. Lehrmittel. Vorst. P.-D. Pf. **Adam** (i. V.). — 37. Chem. Institut. Dir. Pf. **E. Fischer**, Abt.-Vorst. Pff. **Gabriel, Traube** u. O. **Diels**. — 38. Phys.-chem. Institut. Dir. Pf. **Nernst**, Abt.-Vorst. Dr. **Eucken**. — 39. Pharmaz. Institut. Dir. Pf. **Thoms**. — 40. Physikal. Institut. Dir. Pf. **Rubens**. — 41. Institut für theoret. Physik. Dir. Pf. **Planck**. — 42. Zool. Institut. Dir. Pf. F. E. **Schulze**. — 43. Mineral.-petrogr. Institut u. Museum. Dir. Pf. **Liebisch**. — 44. Geol.-paläontol. Institut u. Museum. Dir. Pf. **Branca**. — 45. Zool. Museum. Dirr. Pff. **Brauer** u. **Reichenow**. — 46. Univers.-Garten. Dir. Pf. **Haberlandt**. — 47. Botan. Museum. Dir. Pf. **Engler**. — 48. Pflanzenphysiol. Institut. Dir. Pf. **Haberlandt**. — 49. Technol. Institut. Dir. Pf. **Wichelhaus**. — 50. Univ.-Bibliothek s. oben. — 51. Akad. Auskunftsstelle. Leiter Pf. W. **Paszkowski**.

Wissenschaftliche Anstalten, welche zugleich den Lehrzwecken der Universität dienen.

1. Botanischer Garten. Dir. Pf. **Engler**, Unter-Dir. L. **Diels**. — 2. **Sternwarte**: Dir. Pf. **Struve**. — 3. Astronomisch. Rechen-

Institut. Dir. Pf. **Cohn.** — 4. Meteorologisches Institut: a) Zentral-Instit. Dir. Pf. **Hellmann,** Abt.-Vorst.: Pff. **Lüdeling, Arendt, Kassner;** b) Metereolog.-magnetisches Observatorium in Potsdam, Vorst.: Pf. **Schmidt;** Abt.-Vorst. Pf. **Süring.**

Studentenschaft.

A. Ausschuß der Studentenschaft der Kgl. Friedrich-Wilhelms-Universität

(gegr. 13. 7. 1914),

bestehend aus:

I. „Weiterer Ausschuß" 208 Mitglieder, nämlich je 1 Vertreter der 104 an der Universität bestehenden Korporationen und 104 gewählte Vertreter der nichtkorporierten Studenten (trat im Kriegssemester nicht zusammen).

II. „Engerer Ausschuß" (34 Mitglieder).

A. Korporativer Teil (17 Stimmen).

I. Farbentragende Korporationen (8 Stimmen). 1. Kösener SC.: C. Normannia. — 2. Coburger LC.: L. Guilelmia. — 3. VC.: T. Brandenburgia. — 4. Deutsche Burschenschaft: B. Arminia. — 5. Rudolstädter SC. u. Rüdesheimer Burschenschaft: C. Holsatia. — 6. Historische Gruppe farbentragender Korporationen: L. Normannia, Wingolf, Sängersch. Germania (Weim.CC.), Vb. Alania, L. Frisia, L. Brunonia (ALC.). — 7. ADB. u. CV.: B. Prussia, Vb. Suevia, B. Neogermania, Vb. Hansea, B. Saxonia, Vb. Bavaria. — 8. Freie Verbindungen u. Landsmannschaften: L. Holsatia, L. Sedinia, Vb. Brandenburgia, L. Ghibellinia, Vb. Sprevia (KC.), Vb. Salingia (SB.), Vb. Semnonia, Vb. Prussonia, Vb. Dahlemia, Vb. Potsd. Stud.

II. Schwarzer Ring (8 Stimmen). 1. Akademischer Turnbund: ATV. Arminia. — 2. Deutscher Wissenschafter-Verband: Ak. Histor. V. — 3. Verein Deutscher Studenten. — 4. Kartell Jüdischer Verbindungen: Hasmonaea. — 5. Katholische Studentenvereine Ascania (KV.), Guestphalia (KV.), Unitas; Freie wissensch. Vereinig.; Ak. literar. Bund. — 6. Ak. Liedertafel (SV.), Ak. Quartett-V. (SV.), Ak. Ruderklub (ARB.), Ak. Ruder-V. (ARB.), Ak. Rudergesellsch., Ak. Segler-V. — 7. Freiland Skuld (DBaSt.), Freischar I, Freischar II; Vb. Askania (REC.), Vb. Fridericana (REC.), Vb. Cimbria (ACV.); Ak. Orchester-Vg. — 8. Frauenkorporation: Deutsch-ak. Frauenbund. — Mechtild.

III. Kneipcouleur tragende Korporationen (1 Stimme): Ak. V. f. Naturw. u. Medizin, Ak. jur. V., Ak. literar. V., Ak. V. f. jüd. Literatur u. Gesch., Ak. wissensch. V., Ak. med. V., Ak. Chemiker-V., Vb. Philia, Vb. Gothia, Ak. Tennis-Club.

IV. Nicht im EA. vertretene Korporationen: Fr. Corps Neo-Borussia, B. Neo-Baltia, Vb. Rabenstein.

Digitized by Google

B. Nichtkorporierter Teil (17 Stimmen).

1. Deutschvölkische Gruppe: 2 Stimmen. — 2. Deutschchristliche Gruppe: 2 Stimmen. — 3. Katholische Gruppe: 3 Stimmen. — 4. Freideutsche Gruppe: 3 Stimmen. — 5. Freistudentenschaft: 6 Stimmen. — 6. V. Stud. Frauen: 1 Stimme.

III. „Vorstand" (6 Mitglieder). 1. Vorsitzender: Vertreter von A I 6: Sängersch. Germania. — 2. Vorsitzender: Vertreter von B 1: Deutschvölk. Gruppe. — Schriftführer: vacat (Nichtinkorporierte). — Stellvertretender Schriftführer: Vertreter von A II: VDSt. — Schatzmeister: Vertreter Bestimmungschlagender Verbände A I: B. Arminia. — Stellvertretender Schatzmeister: Vertreter von B 5: Freistudentenschaft.

Aufgaben des Ausschusses: 1. Die Regelung des gemeinschaftlichen Auftretens der gesamten Studentenschaft nach außen; 2. die Unterstützung mittelloser Studenten sowie die Bestreitung der Kosten des Begräbnisses mittelloss verstorbener Studenten; 3. die Errichtung einer allgemeinen studentischen Beratungsstelle; 4. die Errichtung einer Zentrale für Vergünstigungen bei dem Besuch von Bildungsanstalten, Vermittlung von Büchern, Arbeitsnachweis, Wohnungen und anderes; 5. die Verwaltung der akademischen Lesehalle; 6. die Beteiligung an der Verwaltung des Studentenfonds; 7. die Förderung der Leibesübungen; 8. die Veranstaltung von Studienreisen; 9. die Herausgabe offizieller Mitteilungen für die Studentenschaft; 10. die Stellungnahme zu den von den Universitätsbehörden dem Ausschuß überwiesenen Angelegenheiten.

In Anbetracht des Kriegssemesters hat der Ausschuß, dessen Zusammensetzung im SS. 15 voraussichtlich dieselbe bleiben wird, sich auf die Durchführung nachstehender Aufgaben beschränkt: 1. Die Regelung des gemeinschaftlichen Auftretens der gesamten Studentenschaft nach außen; 2. die Unterstützung mittelloser Studenten sowie die Bestreitung der Kosten des Begräbnisses mittelloser verstorbener Studenten; 3. die Beratung der durch den Krieg in Not geratenen Studierenden; 4. die Beteiligung an der Verwaltung des Studentenfonds; 5. die Stellungnahme zu den von den Universitätsbehörden dem Ausschuß überwiesenen Angelegenheiten; 6. Vermittlungsstelle für bezahlte wissenschaftliche Arbeit; 7. Beratungsstelle für nationale studentische Hilfsarbeit (Kriegshilfsstelle); 8. akademisches Wohnungsamt (gest. 1911; Vertreter folg. 5 Gruppen: VDSt., ATB., DWV., Deutsche Burschensch., Freie Studentensch.); 9. Herausgabe offizieller Mitteilungen für die Studentenschaft in den „Berliner Akademischen Nachrichten".

B. Korporationen.

Commentwaffe: Glocke.

Bestimmungschlagende Verbände.

† **Corps im Kösener SCV.** (cf. I. a. 1). Berliner SC.: **Marchia**, gest. 3. 11. 38, entstanden aus d. Bierkönigr. Lichtenhain, susp.

Digitized by Google

1845 bis SS. 48, 17. 4. 72, 6. 6. 74 bis 2. 5. 89 u. Anf. WS. 94/95 bis 05. Orange-weiß-gold, Ff. orange-weiß-orange, P. Gold, orange M. u. Fm. Kn.: EH. s. Herbst 09: Charlottenburg, Englischestr. 14. — Guestphalia, gest. 19.6.45, susp.1860, rek. 61 u. 22.5.76, susp. WS. 83/84 bis 26.2.85; 3.8.86 bis 6.7.89 u. 16.1.90 bis 17.11.98. Grün-weiß-schwarz, Ff. grün-weiß-grün, P. Silber, grüne M. u. Fm. (früher im S. weiße St.). EH. s. 1.6.12: Grunewald, Bettinastr. 17. — Vandalia, gest. 16.11.51, hervorgeg. aus der B. Alemannia (gest. Herbst 49; rot-gold-rot, karmesinrote St.), susp. 16.6.90 bis 1.11.97. Kirschrot-weiß-grün, Ff. rot-weiß-rot, P. Silber, kirschrote M. u. Fm. EH. s. 1.10.10: Grunewald, Schinkelstr. 8. — Normannia, gest. 3.2.42 als progr. L. (h. blau-silber-schwarz, P. Silber, h. blaue M.), als C. abgetrennt 30.7.55, mit d. L. vereinigt 31.1.1905. D. blau-silber-schwarz, P. Silber, Ff. silber-blau-silber, P. blau, d. blaue M. u. Fm. Kartell m. Borussia-Gr. EH. s. 1.2.1910: N 24, Lindenstr. 150. — Borussia, gest. 6.11.70 als Künstler-Vg. Roma, s. 28. 5. 73 [offiz. Stiftungsdatum] C. Rhenania (h. blau-weiß-braun, bald d. blau-weiß-rot, P. Silber, h. blaue M.), 8.12.82 susp. u. als Borussia rek. Schwarz-weiß, Ff. weiß-schwarz-weiß, P. Silber, schwarze M. u. Fm. (8.12.82 bis 24.11.87 schwarz-weiß-blau, Ff. blau-weiß-blau, P. Silber, schwarze M.). E. H. s. 30. 11. 12: Wilmersdorf, Detmolderstr. 12. — Teutonia, gest. 18.4.66 als B. an d. Gewerbeakademie, s. 68 Vb. m. u. S., s. 5.3.77 C. [offiz. Stiftungsdatum], susp. 30.4.85, rek. 27.1.1905 durch die techn. Vb. Hasso-Nassovia (gest. 3. 9. 98, rot-weiß-d. blau, Ff. weiß-rot-weiß, rote M.). Rot-silber-schwarz, P. Silber, Ff. silber-rot-silber, P. rot, weiße St. (bis 17.10.07 im WS. rote M.). EH. s. 1.10.11: Charlottenb., Englischestr. 5. — X, XX, XXX.

†**Corps** im Rudolstädter SC. (cf. I. a. 3). RSC. zu Berlin: Holsatia, gest. 19. 2. 89 als V. Deutscher Vet.-Stud. a. d. Tierärztl. Hochsch., s. 93 Vet.-med. V. Germania, s. 13. 12. 02 ftr. fr. Vb. m. u. S. u. e. W., s. SS. 03 C., s. IX. 03 im RSC. adm., 9.12.04 rez., s. 13. 7. 06 Holsatia, s. 23. 11. 12 a. d. Univ., 1912 damit verschmolzen die fr. B. Langobardia [23. 4. 1902 als B. v. Vandalia-Charlottenb. abgetrennt, im ADB. Pfingsten 1902 bis 10. 2. 05, rot-gold-schwarz, Fb. rot-schwarz-rot, P. Gold, schwarze Samt-M.]. Rot-weiß-gold auf weißem Grunde (bis WS. 12/13 rot-weiß-gold, P. weiß), Ff. rot-weiß-rot, rote M. u. Fm. (im SS. früher rote Seiden-St.; als Germania: schwarz-weiß-rot, Ff. schwarz-weiß-schwarz, P. Silber, schwarze M.). Kn.: N 24, Gr. Hamburgerstr. 17, priv. — Cheruscia, gest. 2.12.59 als ak. Pharmazeuten-V. (blau-rot-grün), WS. 74/75 verschmolzen m. d. chem.-pharm.-V., s. SS. 77 ftr. (grüne M., Ff. grün-rot-grün), s. SS. 79 u. S., s. 5. 4. 83 Cheruscia, s. SS. 87 BM., s. SS. 1903 fr. L., 28. 7. 06 verschmolzen m. d. susp. Vb. Hercynia, s. 15. 1. 11 C. im RSC., rez. Pfingsten 11. D. grün-weiß-h. blau, (s. SS. 85), Fb. grün-weiß-grün, P. Silber, d. grüne M. Kn.: N 24, Auguststr. 60 I, priv. — Baltia, gest. 17. 2. 77 als V. der Klosteraner, hervorgeg. aus einer Schüler-V. am Gymn. z. Grauen Kloster), s. 94 Couleur u. e. W., s. WS. 95/96 B. d. Klosteraner, s. 13. 4. 12 als Baltia C. in RSC., rez. 14. 5. 13. - Blau-gold-weiß, Fb. blau-weiß-blau, P. Gold, kornblumenblaue M. Kn.: N 4,

Digitized by Google

Novalisstr. 16 III. — Marcho-Borussia, gest. 14. 6. 81 (off. Stiftungsdatum) als Gymnasial-V. Werderania, s. WS. 1902/03 Vb., s. 07 fr. L., susp. SS. 10 bis Ende VI. 11, 16. 3. 12 verschmolzen m. d. C. Marcho-Borussia (gest. 16. 3. 12 v. Cheruscia), s. 13. 4. 12 im RSC., rez. X. 13. H.grün-gold-rot, Fb. grün-gold-grün, P. Gold, h.grüne M. (als Werderania d.grün). Kn.: Ratskeller, C 2, Königstr. — [Nicht dem Ausschuß angehörend: Salingia, Franconia, Teutonia, cf. Tierärztl. Hochsch., Saxonia cf. Landw. Hochsch.] — X, XX, XXX. PVh.: Berolina-Charlottenb.

†**Burschenschaften** der Deutschen Burschenschaft (cf. I. a. 4). Berliner Burschenschaft: Allemannia, gest. 31. 5. 83 als Reform-B. Longobardia (schwarz-weiß-d.rot v. u., rote M.; entstanden aus d. Reform-V. Immortalitas), 11.11.83 bis 17. 5. 85 im ADB., SS. 85 fr. B. m. u. S., WS. 85/86 verschmolzen mit dem Gymnasial-V. Sedinia, im ADC. s. I. 90 als Ren., rez. I. 91; beh. aufgelöst SS. 02 bis SS. 03 (inzwischen Alsatia mit rot-weiß-schwarz, P. Gold). Blau-silber-rot v. u. (s. SS. 85), Ff. rot-silber-rot, P. Silber, h.rote M. u. Fm. Kn.: C 2, Kl. Präsidentenstr. 3 priv.; Exkn.: Dahlewitz. — Arminia, gest. 10. 11. 59 als Vb. Brandenburgia, s. 12. 5. 60 „Berliner Burschenschaft", s. 7. 11. 64 Brandenburgia, s. WS. 74/75 u. S., s. 30. 10. 75 Arminia, susp. SS. 70 bis SS. 71 u. Anf. SS. 83, rek. Herbst 83 durch die fr. B. Marchia, susp. 1887 bis 19. 10. 95, beh. aufgelöst WS. 98/99 bis Anf. SS. 1901 (99 bis 01 Palaio-Teutonia m. rot-weiß-schwarz, rote M.). Schwarz-rot-gold (bis 12. 5. 60 rot-weiß-gold), P. Gold, Füchse Bb., kirschote M. (bis 11. 7. 97 rote St.). EH. s. 8. 11. 13: Friedenau, Ringstr. 11. — Franconia, gest. 14. 5. 78 als Vg. Danziger Abiturienten, SS. 79 als ak. V. Gedania angemeldet, s. 25. 1. 81 B. (h.rot-weiß-gold, Ff. rot-gold-rot, P. Gold, h.rote M. u. St.), 28. 7. 84 beh. aufgelöst u. sofort rek. als Franconia. Schwarz-gold-rosa, Fb. schwarz-rosa, P. Gold, weiße M. Kn.: C 2, Spandauerstr. 7 IV. — Germania, gest. 26. 7. 62 von ausgetr. Mitgl. d. „Berliner B." (schwarz-rot-gold v. u., schwarze Cerevise, s. 26. 10. 62 schwarz-rot-gold v. u. auf weißem Grunde); mit ihr verschmolz 12. 11. 65 die B. Alemania [gest. Okt. 63; schwarz-rot-gold, P. blau, d.blaue Samt-M.]. Schwarz-rot-silber v. u. (bis WS. 72/73 schwarz-rot-gold v. u., P. Gold), Ff. schwarz-silber-schwarz (s. SS. 74; vorher Füchse kein Band, SS. 70 bis WS. 71/72 Bb.), P. Silber, schwarze Samt-M. (s. 26. 10. 62) u. Fm. (s. SS. 74). Kn.: NW 7, Georgenstr. 46 a I, priv. — Hevellia, gest. 5. 6. 77 als ftr. progress. V. m. e. W. (grün-rot-schwarz, P. Silber, rote M.), s. Anf. WS. 78/79 Vb., s. 2. 7. 80 B., susp. 3. 6. 89, rek. 21. 10. 89 unter Fusion m. d. fr. B. Ottonia [gest. 1. 11. 78 als V. der Königsstädter (schwarz-weiß-rot, n. g.), s. WS. 87/88 B. Ottonia; violett-weiß-rot, Ff. violett-rot-violett, violette M.]. H.grün-silber-rot (s. 2. 7. 80), P. Silber, Fb. silber-grün-silber, P. grün, grüne M. X. XX. XXX. Kn.: N 24, Linienstr. 159 I. — Primislavia, gest. 2. 6. 77 als Vb. m. u. S., hervorgeg. aus einer Anf. 70er Jahre gest. Vg. Prenzlauer Gymnasialabiturienten, s. Anf. WS. 78/79 e. W. u. Couleur, SS. 82 bis 20. 5. 91 im Goslarer CC., s. 30. 4. 92 L., 28. 8. 92 bis SS. 95 im Cob. LC., susp. 15. 7. 95 bis Ende

Digitized by Google

SS. 95, s. Jan. 98 im ADC. Rot-silber-d.blau, Fb. silber-blau, P.Silber,d.blaue M. Kn.: N 24,Linienstr.111 II.—Saravia,gest.5.7.72 als V. an der Technischen Hochschule (rosa-d.blauweiß, rosa M.), s. 5.6.78 frschl.Vb., SS. 81 bis SS. 86 im Goslarer CC., susp. 1.11.84, rek. 7.1.85 unter Fusion m. d. Vb. Colonia (gest. 11.11.82 als V. ehemal. Abiturienten des Kölln. Gymnasiums), deren Farben übernommen wurden, s. 12.1.87 im ADC. als Renonce-B., rez. Mai 88, susp. Frühjahr bis Sommer 97 u. Aug. 1914. Silber-karmesinrot-d.grün, Ff. grün-rot-grün, P. Silber, karmesinrote M. Kn.: N. 24, Elsasserstr. 39. — [Cimbria, nicht dem Ausschuß angehörend, cf. Techn. Hochschule.]

† **Burschenschaften** im Rüdesheimer Verband (cf. I. a. 5): Rugia, gest. 4.12.86 als V. Vratislavia, s. VII. 87 ftr., s. Aug. 88 fr. L. Makaria, s. 17.5.94 fr. B. Gothia, beh. aufgelöst 15.2.97, rek. 23.2.97 bis 15.7.97 Stauffia (grün-silber-rosa), beh. aufgelöst SS.02, rek. als Rugia Jan.03, s.26.5.04 im RDC., SS.07 a. d. Techn. Hochsch. verboten. Schwarz-d.rot v. u., Fb. schwarz-rot-schwarz, P. Gold, d. rote M. u. Fm. (Juli 87 bis 1903: rosa-silber-d. grün, Ff. s. VI.88 grün-silber-grün, P. Silber, rosa M. u. weiße Seiden-St., s. X. 87, grüne M. u. grüne Seiden-St.). Lebensprinzip. Kn.: N. 24, Linienstr. 155 II. — Teutonia, gest. 17.6.87 als fr. Vb. f. Stud. d. Naturwissenschaften (violett-grün-rot), s. WS. 87/88 ak. Reform-V. Teutonia, s. 3. X. 88 fr. B., s. Pfingsten 1910 im RV., rez. Pfingsten 12. Grün-weiß-violett, Ff. weiß-violett-weiß, P. Silber (bis WS. 89/90 violett-grün-d.rot, Ff. violett-grün-violett, P. Gold), violette M. u. Fm. Kn.: N 4, Gartenstr. 23 I. — [Nicht dem Ausschuß angehörend: Gothia u. Thuringia, cf. Techn. Hochsch.; Marcomannia, cf. Tierärztl. Hochsch.] — X, XX, XXX.

† **Landsmannschaften** im CLC. (cf. I a. 6). Berliner LC.: Palaio-Silesia, gest. 15.12.71 als „V. schles. Stud." (gelb-silber-roter Bz.), s. SS.80 fr. L. Palaio-Silesia, SS.81 Couleur u. e.W., susp. 1891 bis SS. 93 u. 29.11.94 bis 25.1.95, im CLC. 20.10.82 bis 24.1.98, dann fr. L., 17.2.1900 bis 5.6.06 im ALC., SS.07 verboten, rek. 18.7.08 durch d. fr. schl.Vb. Neo-Borussia (gest.22.6.01 als Schüler-Vb., s.WS. 04/05 a. d. Univ.; schwarz-weiß-orange, Ff. schwarz-weiß-schwarz, schwarze M.), susp. Aug. 1914. Orange-silber-weinrot, P. Silber, Ff. silber-orange-silber, P. orange (Anf. Silber), orange M. u. Fm. Kn.: N 24, Elsässerstr. 37 IV. — Palaiomarchia, gest. 1.11.78 als V. (hervorgeg. aus d. 2.11.74 gest. Altmärkerabend), ftr. L. m. BM. s.WS.82/83 (rot-silber-rot-schwarz, Ff. silber-rot, P. Silber, Gf.rot), im LC. adm.SS.83, rez. 29.10.83, Aug. 86 fundiert m. d. Goslarer CC.-Vb. Viadrina (gest. 1.3.80; d.rot-weiß-gold, Gf. d.rot), susp. 10.11.90 bis 6.11.93 u. 29.10.94, rek. 28.1.95 durch Fusion mit der Berliner CC.-Vb. Guestphalia, susp. 28.4. bis 20.5.98, 7.6.98 bis SS. 00, 8. bis 16.11.01 u. 27.11.02 bis März 05. Farben (s. SS. 86): Rot-weiß-gold, Ff. rot-weiß, P. Gold, rote M. u. Fm. Kn.: N, Linienstr. 155 II, priv. — Alsatia, gest. 1.9.73 als L., susp. 1878, rek. 16.5.84 (e. W.), im LC. adm. 15.5.85, rez. 11.12.85, 10.7.99 fundiert m. d. fr. B. Friderico-Guilhelmia, 22.7.99 bis WS. 99/00 susp. Rot-gold-h.blau, Ff. rot-gold-rot, P. Gold, h.rote M. u.

Digitized by Google

Fm. Kn.: N 24, Elsässerstr. 39 IV. — Guilelmia, gest. 26. 5. 81 von Abit. d. Kgl. Wilhelmsgymn. als frschl. Vb., s. 15. 2. 86 im LC., 29. 10. 86 fundiert mit der Goslarer CC.-Vb. Cimbria (gest. 28. 4. 82, blau-silber-d.grün, Ff. blau-silber-blau, P. Silber, Gf. blau), susp. Febr. bis Juni 97 (inzwischen Guestphalia m. gold-rot-grün), 28. 6. 97 bis Febr. 98 fr. L. Grün-rot-gold, Ff. grün-gold-grün, P. Gold, am gold. Streif. grün, grüne M. u. Fm. Kn.: C, Burgstr. 17. — Thuringia hervorgeg. aus einer Schülervb.), gest. 2. 7. 68 als frschl. Vb. Rhenania (d. blau-gold-rot, Ff. blau-gold-blau), Herbst 1870 kurze Zeit susp., s. 19. 7. 79 Neo-Rhenania (BM.), s. 8. 2. 81 Thuringia, Novbr. 84 fundiert m. d. frschl. Vb. Holsatia, deren Name angenommen wurde, [gest. 20. 1. 80 als ak. V. Fidelitas, blau-silber-rot, s. Mai 81 Vb. Holsatia m. e. W., s. Juli 81 h. blau-silber-braun. P. Silber, Gf. blau], s. 10. 11. 85 wieder Thuringia, s. 9. 2. 86 L., im CLC. 13. 6. 86 bis 10. 1. 98, im V. a. L. 31. 5. 98 bis 19. 11. 99, im ALC. 18. 2. 1900 bis 5. 6. 06, in Zwischenzeiten fr. L. D. blau-gold-rot, Ff. blau-gold-blau, P. Gold, d. blaue M. u. Fm. EH. s. 15. 6. 11: Charlottenbg., Englischestr. 11. — Spandovia, gest. 28. 10. 78 als ak. V. ehemal. Spandauer Gymn.-Abit. (u. S.), frschl. Vb. s. 23. 11. 86, im LC. adm. 6. 8. 90, rez. 28. 1. 92, susp. 29. 11. 94 bis Jan. 95. Weiß-blau-gold, Ff. weiß-blau-weiß, P. blau, blaue M. u. Fm., s. SS. 09 im SS. weiße Seiden-St. Kn.: N 24, Elsässerstr. 76 I. — Marchia, gest. 14. 7. 1872 als V. ehemal. Abit. des Joachimsthaler Gymn. (hervorgeg. aus einer 17. 4. 72 gest. Schüler-Vb.), s. 17. 4. 75 Joachimica, s. 8. 7. 78 Vb., ftr. s. 15. 2. 81, s. WS. 80/81 BM., s. 2. 5. 85 wieder Marchia, 23. 7. 85 fundiert m. der frschl. Vb. Gothia (gest. 31. 5. 76, blau-rot-gold, Ff. blau-rot-blau, Gf. blau), susp. WS. 93/94 bis SS. 97, beh. aufgelöst 2. 11. 1900, rek. WS. 04/05 als fr. L. durch die Vb. Hansea (gest. 11. 6. 79 als V. ehemal. Joachimsthaler, rot-silber-grün, n. g., aufgelöst WS. 1900/01, rek. 1900 als Vb. Hansea; Farben wie Marchia, anfangs blau-silber-rot), 31. 5. 09 im CLC. admitt., rez. 16. 5. 10. H. blau-gold-rot (13. 3. 76 bis 78 blau-gold-blau, n. g.), Ff. blau-gold-blau, P. Gold, kornblumenblaue M. Kn.: N 24, Elsässerstr. 76 III. Maturität. — Chargen: X, XX, XXX.

†**Turnerschaften** im VC. (cf. I. a. 8). VC.-Berlin: Borussia, gest. 22. 11. 82, e. W. s. SS. 84, im VC. s. 10. 2. 83, susp. WS. 1914/15. Schwarz-weiß-grün, Fb. schwarz-weiß, P. Silber, schwarze M. (bis Febr. 85 schwarz-weiß-schwarze Schl.). Kn.: NW. 23, Sigmundshof 1 I. priv. — Markomannia, gest. 9. 12. 82 als ak. Gymnasial-V. Leibniziana, susp. SS. 83 bis WS. 85/86, s. WS. 87/88 V. Marcomannia, ATV. m. e. W. u. BM. s. SS. 88, ftr. s. 18. 3. 91, im VC. s. Juli 91, susp. 5. 7. 98 bis 11. 11. 98 u. Herbst 1914, rek. Rot-grün-gold, Fb. rot-grün, P. Gold, rote M. Kn.: N, Elsasserstr. 43 III. — Rhenania, gest. 28. 12. 78 als V. Rhenus (grün-weiß-roter Bz.), s. 5. 7. 79 ak. Fecht-V., e. W. u. Couleur s. 15. 1. 84, Vb. Rhenania s. 5. 7. 85, ATV. s. 8. 3. 91, im VC. s. Juli 91, susp. Aug. 1914, rek. H. blau-weiß-rot (s. SS. 84), Fb. blau-weiß-blau (bis WS. 87/88 blau-rot), P. Silber, h. blaue M. Kn.: N 4, Chausseestr. 1 II. — Brandenburgia, gest. 2. 3. 79 als ak. V. ehemal. Abiturienten der Luisenstädt. Realschule zu Be. (o. A.), s. 2. 11. 81 ak. V. Loviciana (u. S.),

Digitized by Google

SS. 95, s. Jan. 98 im ADC. Rot-silber-d.blau, Fb. silber-blau, P. Silber, d. blaue M. Kn.: N 24, Linienstr. 111 II. — Saravia, gest. 5. 7. 72 als V. an der Technischen Hochschule (rosa-d. blauweiß, rosa M.), s. 5. 6. 78 frschl. Vb., SS. 81 bis SS. 86 im Goslarer CC., susp. 1. 11. 84, rek. 7. 1. 85 unter Fusion m. d. Vb. Colonia (gest. 11. 11. 82 als V. ehemal. Abiturienten des Kölln. Gymnasiums), deren Farben übernommen wurden, s. 12. 1. 87 im ADC. als Renonce-B., rez. Mai 88, susp. Frühjahr bis Sommer 97 u. Aug. 1914. Silber-karmesinrot-d.grün, Ff. grün-rot-grün, P. Silber, karmesinrote M. Kn.: N. 24, Elsasserstr. 39. — [Cimbria, nicht dem Ausschuß angehörend, cf. Techn. Hochschule.]

†**Burschenschaften** im Rüdesheimer Verband (cf. I. a. 5): Rugia, gest. 4. 12. 86 als V. Vratislavia, s. VII. 87 ftr., s. Aug. 88 fr. L. Makaria, s. 17. 5. 94 fr. B. Gothia, beh. aufgelöst 15. 2. 97, rek. 23. 2. 97 bis 15. 7. 97 Stauffia (grün-silber-rosa), beh. aufgelöst SS. 02, rek. als Rugia Jan. 03, s. 26. 5. 04 im RDC., SS. 07 a. d. Techn. Hochsch. verboten. Schwarz-d.rot v. u., Fb. schwarz-rot-schwarz, P. Gold, d. rote M. u. Fm. (Juli 87 bis 1903: rosa-silber-d. grün, Ff. s. VI. 88 grün-silber-grün. P. Silber, rosa M. u. weiße Seiden-St., s. X. 87, grüne M. u. grüne Seiden-St.). Lebensprinzip. Kn.: N. 24, Linienstr. 155 II. — Teutonia, gest. 17. 6. 87 als fr. Vb. f. Stud. d. Naturwissenschaften (violett-grün-rot), s. WS. 87/88 ak. Reform-V. Teutonia, s. 3. X. 88 fr. B., s. Pfingsten 1910 im RV., rez. Pfingsten 12. Grün-weiß-violett, Ff. weiß-violett-weiß, P. Silber (bis WS. 89/90 violett-grün-d.rot, Ff. violett-grün-violett, P. Gold), violette M. u. Fm. Kn.: N 4, Gartenstr. 23 I. — [Nicht dem Ausschuß angehörend: Gothia u. Thuringia, cf. Techn. Hochsch.; Marcomannia, cf. Tierärztl. Hochsch.] — X, XX, XXX.

†**Landsmannschaften** im CLC. (cf. I a. 6). Berliner LC.: Palaio-Silesia, gest. 15. 12. 71 als „V. schles. Stud." (gelb-silber-roter Bz.), s. SS. 80 fr. L. Palaio-Silesia, SS. 81 Couleur u. e. W., susp. 1891 bis SS. 93 u. 29. 11. 94 bis 25. 1. 95, im CLC. 20. 10. 82 bis 24. 1. 98, dann fr. L., 17. 2. 1900 bis 5. 6. 06 im ALC., SS. 07 verboten, rek. 18. 7. 08 durch d. fr. schl. Vb. Neo-Borussia (gest. 22. 6. 01 als Schüler-Vb., s. WS. 04/05 a. d. Univ.; schwarz-weiß-orange, Ff. schwarz-weiß-schwarz, schwarze M.), susp. Aug. 1914. Orange-silber-weinrot, P. Silber, Ff. silber-orange-silber, P. orange (Anf. Silber), orange M. u. Fm. Kn.: N 24, Elsässerstr. 37 IV. — Palaiomarchia, gest. 1. 11. 78 als V. (hervorgeg. aus d. 2. 11. 74 gest. Altmärkerabend), ftr. L. m. BM. s. WS. 82/83 (rot-silber-rot-schwarz, Ff. silber-rot, P. Silber, Gf. rot), im LC. adm. SS. 83, rez. 29. 10. 83, Aug. 86 fundiert m. d. Goslarer CC.-Vb. Viadrina (gest. 1. 3. 80; d. rot-weiß-gold, Gf. d. rot), susp. 10. 11. 90 bis 6. 11. 93 u. 29. 10. 94, rek. 28. 1. 95 durch Fusion mit der Berliner CC.-Vb. Guestphalia, susp. 28. 4. bis 20. 5. 98, 7. 6. 98 bis SS. 00, 8. bis 16. 11. 01 u. 27. 11. 02 bis März 05. Farben (s. SS. 86): Rot-weiß-gold, Ff. rot-weiß, P. Gold, rote M. u. Fm. Kn.: N, Linienstr. 155 II, priv. — Alsatia, gest. 1. 9. 73 als L., susp. 1878, rek. 16. 5. 84 (e. W.), im LC. adm. 15. 5. 85, rez. 11. 12. 85, 10. 7. 99 fundiert m. d. fr. B. Friderico-Guilhelmia, 22. 7. 99 bis WS. 99/00 susp. Rot-gold-h.blau, Ff. rot-gold-rot, P. Gold, h.rote M. u.

Digitized by Google

Fm. Kn.: N 24, Elsässerstr. 39 IV. — Guilelmia, gest. 26. 5. 81 von Abit. d. Kgl. Wilhelmsgymn. als frschl. Vb., s. 15. 2. 86 im LC., 29. 10. 86 fundiert mit der Goslarer CC.-Vb. Cimbria (gest. 28. 4. 82, blau-silber-d.grün, Ff. blau-silber-blau, P. Silber, Gf. blau), susp. Febr. bis Juni 97 (inzwischen Guestphalia m. gold-rot-grün), 28. 6. 97 bis Febr. 98 fr. L. Grün-rot-gold, Ff. grün-gold-grün, P. Gold, am gold. Streif. grün, grüne M. u. Fm. Kn.: C, Burgstr. 17. — Thuringia hervorgeg. aus einer Schülervb.), gest. 2. 7. 68 als frschl. Vb. Rhenania (d. blau-gold-rot, Ff. blau-gold-blau), Herbst 1870 kurze Zeit susp., s. 19. 7. 79 Neo-Rhenania (BM.), s. 8. 2. 81 Thuringia, Novbr. 84 fundiert m. d. frschl. Vb. Holsatia, deren Name angenommen wurde, (gest. 20. 1. 80 als ak. V. Fidelitas, blau-silber-rot, s. Mai 81 Vb. Holsatia m. e. W., s. Juli 81 h. blau-silber-braun. P. Silber, Gf. blau], s. 10. 11. 85 wieder Thuringia, s. 9. 2. 86 L., im CLC. 13. 6. 86 bis 10. 1. 98, im V. a. L. 31. 5. 98 bis 19. 11. 99, im ALC. 18. 2. 1900 bis 5. 6. 06, in Zwischenzeiten fr. L. D. blau-gold-rot, Ff. blau-gold-blau, P. Gold, d. blaue M. u. Fm. EH. s. 15. 6. 11: Charlottenbg., Englischestr. 11. — Spandovia, gest. 28. 10. 78 als ak. V. ehemal. Spandauer Gymn.-Abit. (u. S.), frschl. Vb. s. 23. 11. 86, im LC. adm. 6. 8. 90, rez. 28. 1. 92, susp. 29. 11. 94 bis Jan. 95. Weiß-blau-gold, Ff. weiß-blau-weiß, P. blau, blaue M. u. Fm., s. SS. 09 im SS. weiße Seidèn-St. Kn.: N 24, Elsässerstr. 76 I. — Marchia, gest. 14. 7. 1872 als V. ehemal. Abit. des Joachimsthaler Gymn. (hervorgeg. aus einer 17. 4. 72 gest. Schüler-Vb.), s. 17. 4. 75 Joachimica, s. 8. 7. 78 Vb., ftr. s. 15. 2. 81, s. WS. 80/81 BM., s. 2. 5. 85 wieder Marchia, 23. 7. 85 fundiert m. der frschl. Vb. Gothia (gest. 31. 5. 76, blau-rot-gold, Ff. blau-rot-blau, Gf. blau), susp. WS. 93/94 bis SS. 97, beh. aufgelöst 2. 11. 1900, rek. WS. 04/05 als fr. L. durch die Vb. Hansea (gest. 11. 6. 79 als V. ehemal. Joachimsthaler, rot-silber-grün, n. g., aufgelöst WS. 1900/01, rek. 1900 als Vb. Hansea; Farben wie Marchia, anfangs blau-silber-rot), 31. 5. 09 im CLC. admitt., rez. 16. 5. 10. H. blau-gold-rot (13. 3. 76 bis 78 blau-gold-blau, n. g.), Ff. blau-gold-blau, P. Gold, kornblumenblaue M. Kn.: N 24, Elsässerstr. 76 III. Maturität. — Chargen: X, XX, XXX.

† **Turnerschaften** im VC. (cf. I. a. 8). VC.-Berlin: Borussia, gest. 22. 11. 82, e. W. s. SS. 84, im VC. s. 10. 2. 83, susp. WS. 1914/15. Schwarz-weiß-grün, Fb. schwarz-weiß, P. Silber, schwarze M. (bis Febr. 85 schwarz-weiß-schwarze Schl.). Kn.: NW. 23, Sigmundshof 1 I. priv. — Markomannia, gest. 9. 12. 82 als ak. Gymnasial-V. Leibniziana, susp. SS. 83 bis WS. 85/86, s. WS. 87/88 V. Marcomannia, ATV. m. e. W. u. BM. s. SS. 88, ftr. s. 18. 3. 91, im VC. s. Juli 91, susp. 5. 7. 98 bis 11. 11. 98 u. Herbst 1914, rek. Rot-grün-gold, Fb. rot-grün, P. Gold, rote M. Kn.: N, Elsasserstr. 43 III. — Rhenania, gest. 28. 12. 78 als V. Rhenus (grün-weiß-roter Bz.), s. 5. 7. 79 ak. Fecht-V., e. W. u. Couleur s. 15. 1. 84, Vb. Rhenania s. 5. 7. 85, ATV. s. 8. 3. 91, im VC. s. Juli 91, susp. Aug. 1914, rek. H. blau-weiß-rot (s. SS. 84), Fb. blau-weiß-blau (bis WS. 87/88 blau-rot), P. Silber, h. blaue M. Kn.: N 4, Chausseestr. 1 II. — Brandenburgia, gest. 2. 3. 79 als ak. V. ehemal. Abiturienten der Luisenstädt. Realschule zu Be. (o. A.), s. 2. 11. 81 ak. V. Loviciana (u. S.),

Digitized by Google

s. 6. 12. 82 Couleur, s. Febr. 83 e. W., s. 25. 10. 84 fr. L. Brandenburgia (BM.), susp. 11. 12. 89 bis 90. 6. 91, im CLC. 13. 6. 86 bis 28. 1. 98, im ALC. 17. 2. 1900 bis 17. 5. 05, s. 28. 12. 06 T., s. 20. 5. 07 im VC. Violett-weiß-gold, Ff. (s. 25. 10. 84) violett-weiß-violett, P. Gold, violette M. (im SS. violette Seiden-St. 84 bis 89 u. SS. 1911.) Kn.: N. 24, Elsässerstr. 39 III. — Alemannia, gest. 12. 7. 91 an der Landw. Hochsch. als Ak. Gesang-V., s. 20. 1. 93 e. W. u. BM., s. 3. 8. 93 ftr., s. WS. 94/95 ATV., s. 14. 7. 1900 T., s. 5. 6. 05 matur. s. SS. 07 a. d. Univ., s. 6. 6. 12 im VC., rez. Pfingsten 13. Rot-silber-h.grün, Ff. grün-silber-grün, P. Silber, h.grüne M. Kn.: N, Novalisstr. 16 I, priv. — [Nicht dem Ausschuß angehörend: Stauffia, cf. Techn. Hochsch.] — Chargen: X, XX, XXX.

Übrige farbentragende Korporationen.

6. Historische Gruppe farbentragender Korporationen: † Fr. L. Normannia, gest. 3. 2. 42, susp. 31. I. bis 30. 3. 1905. H. blau-silber-schwarz, P. Silber, kein Fb., h. blaue M. Maturitas, u. S., Verwerfg. d. BM. u. VM. u. d. Fuchsprinzips. Waffen-Vh. m. Alania. Kn.: N, Chausseestr. 1 I. — Wingolf (cf. II. d. 1), gest. 11. 8. 43 [off. Stiftungsdatum] als Christl. Stud.-V. (hervorgeg. aus d. SS. 43 gest. Erbauungskränzchen), s. SS. 44 im WB., s. 1. 1. 46 „Wingolf", s. 11. 7. 48 Vb., s. 31. 7. 48 ftr. Schwarz-weiß-gold, Hb. schwarz-gold, P. Silber, weiße M. u. weiße Seiden-St. (s. SS. 13), Cerevis schwarzer Samt, EH. s. 16. 12. 96: NO 18, Elisabethstr. 50/51. — † Sängerschaft Germania im Weim. CC (cf. I. b. 2), gest. als „AGV." 3. 5. 67, anfangs nicht korp., s. Anfang 1904 Germania. Grüngold, Ff. gold-grün-gold, P. grün, a. grünen Streifen Gold, grüne M. m. gold. Eichenkranz (s. 30. VII. 96); e. W. PVh. m. Sängersch. Alania-Charlottenb., Erato-Dresden u. L. Holsatia u. Sedinia. Im GC. (cf. Greifsw.), FVh. m. Arion-Leipz. u. Zollern-Tüb. Kn.: N 24, Linienstr. 120 I. — † Fr. Vb. Alania, gest. 31. 10. 91 v. Mitgl. d. Vb. Gothia-Leipz. (grün-gold-schwarz, 87 bis 13. 12. 97). H. grün-weiß-h. grau, Fb. grün-weiß, P. Silber, graue M. E. W., u. S., keine BM. Waffenverhältnis mit L. Normannia. National. u. Maturitätsprinzip. FVh. m. B. Normannia-Marbg. Kn.: N 24, Kl. Hamburgerstr. 4, priv. — † Fr. L. Frisia, gest. 20. 11. 84 an d. Tierärztl. Hochsch. als TV. Stud. d. Vet.-Medizin Friesen (u. S., e. W., Couleur), s. 21. 6. 87 ATV. Frisia, s. 15. 7. 1900 T., s. 15. 11. 11 a. d. Univ., 2. 12. 11 bis Pfingsten 13 im VC. Violett-silber-rosa, Ff. violett-silber-violett, P. Silber, violette M. Kn.: N 24, Friedrichstr. 112 b. III. — † L. Brunonia im ALC. a. d. Marksburg (cf. I. a. 7), gest. 19. 7. 80 als V. der Stud. d. Zahnheilkunde Brunonia (blau-gold-rot, Bz.; u. S.), rek. WS. 88/89, s. 12. 6. 96 fr. Vb. (e. W.; u. S.), s. 27. 10. 1905 fr. L., 26. 2. 07 beh. aufgelöst, rek. 14. 3. 07 (bis SS. 10 Hasso-Borussia; h. braun-gold-h. blau, Fb. braun-gold-braun, P. Gold, braune M.), im ALC. adm. Novbr. 10, rez. Pfingsten 11, SS. 12 verschmolzen mit ihr die Leipziger fr. schl. Vb. Saxo-Guestphalia [gest. 8. 1. 1906 als ak. zahnärztl. V. (violett-weiß-grün), s. SS. 03 schwarze Vb. m. u. S., s. SS. 05 ftr., s. VII. 05 e. W.; violett-silber-grün (s. SS. 03), Fb. violett-grün, P. Silber, violette M.] u. die susp. Vb. Alsatia-Breslau. Rosa-blau-silber, Ff.

Digitized by Google

blau-silber, P. Silber, blaue M., im SS. h.blaue Seiden-St. (s. 1910). Kn.: NW 21, Turmstr. 8 II.

Gruppe 7: a) † Burschenschaften im ADB. (cf. I. b. 1). Berliner ADB.: Neogermania, als Reform-B. gest. 5. 5. 83 (schwarz-weiß-rot, P. Gold, schwarze Samt-St.; e. W.), s. 11. 11. 83 im ADB., s. 11. 6. 86 B., beh. aufgelöst Mai 1900 bis Nov. 1901 (bestand inzwischen in Charlottenburg). Gold-schwarz-rot-gold (s. 18. 10. 84), P. Gold, h.rote M. (WS. 83/84 bis SS. 90 schwarze Tuch-M.). Kn.: N 4, Chausseestr. 1 I. — Saxonia, gest. 19. 9. 99 als schwarze Vb. m. u. S. (hervorgeg. aus einem Ostern 98 gest. ak. Stammtisch v. Abit. des Askan. Gymn.), e. W. s. SS. 00, s. Okt. 00 ftr. B., s. 27. 10. 00 Ren. im ADB., rez. 26. 5. 1901. Rot-grün-silber, P. Silber, grüne M. Kn.: N 24, Kl. Hamburgerstr. 8 I. priv. — Prussia, gest. 2. II. 1903 als Pennäler-Corps am Leibniz-Gym., s. 2. 2. 09 a. d. Univ. als fr. B., s. 15. V. 10 Ren. im ADB., rez. Pfingsten 1911. Gold-weiß-rot, P. schwarz, schwarze Samt-M. (als Pennalverb. rote Tuch-M.). Kn.: N 4, Novalisstr. 16 I. — [Nicht dem Ausschuß angehörend: Vandalia u. Sigambria; cf. Techn. Hochsch.] X, XX, XXX. — b) Farbentr. kathol.-deutsche Stud.-Verbindungen m. MV. im CV. (cf. II. e. 1): Suevia, gest. 7. 11. 75 als fr. Vg., s. 22. 12. 77 Vb., s. 14. 2. 78 in CV. Schwarz-gelb-h.blau, Ff. schwarz-gelb-schwarz, P. Gold, im SS. h.blaue Seiden-St., im WS. schwarze M. (früher gelbe St.). Kn.: Hotel Stewen C 19, Niederwallstr. 11. — Hansea, 15. 7. 1900 von Suevia abgezweigt als CV.-Vb., ftr. s. 15. 7. 1900 (offiz. Stiftungsdatum). H.blau-rot-weiß, Ff. blau-rot-blau (anfangs rot-weiß), P. Silber, am weißen Streifen blau, d. blaue M. Kn.: C 54, Sophienstr. 17/18. — Bavaria, gest. 3. 11. 98, im KDV., s. 15. 3. 11 im CV. als fr. Vg., s. 6. 9. 11 als Vb. H.blau-weiß-d.blau, Ff. h.blau-weiß, P. Gold, weiße M. (WS. 08/09 d. blaue). Kn.: SW 19, Jerusalemerstr. 8. — X, XX, XXX, XXXX.

Gruppe 8: † Fr. L. Holsatia, gest. 24. 7. 79 als Ak. Histor. V., s. SS. 1903 ftr. u. e. W., s. WS. 03/04 deutsche wissensch. Vb. Holsatia, s. SS. 10 L. Blau-weiß-rot, Ff. blau-rot, P. Gold (bis WS. 02/03 Silber), blaue M. Kn.: WS 19, Anhaltstr. 14. PVh.: CC. — † Fr. L. Sedinia, gest. 5. 5. 85 als fr. Vg. Stud. aus Pommern, s. WS. 08/09 schwarze Vb. Sedinia (h.blau-rosa-h.blau), s. 1912 ftr. L. D.blau-rot-weiß-h.blau, Ff. blau-rot-blau, P. Silber, blaue M. Kn.: W 57, Bülowstr. 2. PVh.: Sängersch. Germania. — Fr. Vb. Brandenburgia, gest. 10. 4. 90 als ak. Touristenklub Brandenburgia, s. SS. 94 ftr. Vb. m. u. S., susp. WS. 98/99, rek. SS. 99 (zuerst als Brunsviga m. h.grün-gold-blau, Ff. gold-blau). Blau-gold-grün, Ff. blau-gold, P. Gold, h.blaue M. FVh.: L. Alemannia-Bresl.; Kn.: Elsässerstr. 37 III. — † Fr. L. Ghibellinia, gest. 1. 7. 79, bis 2. 7. 83 Vb. Hercynia, Ende 90er Jahre zeitweil. susp. Blau-gold-schwarz, Ff. gold-blau-gold, P. Gold, blaue M. u. Fm. Kn.: N 24, Linienstr. 107/108 (Verband cf. I. a. 9). — † Vb. Sprevia im KC. (cf. I. b. 4), gest. 22. 10. 94, im KC. s. 94, s. SS. 96 ftr. Gelb-weiß-schwarz, Ff. gelb-weiß-gelb, P. Silber, bordeauxrote M. E.W. Kn.: Linienstr. 111 III. — Stud.-Vb. Salingia im SB. (cf. II. d. 2), gest. 5. 12. 1900 als Stud.-V. v. Mitgl. der 16. 7. 97

Digitized by Google

gest. SB.-Vg. (Bz.), s. 8. 6. 01 ftr., s. 18. 6. 01 Vb., s. 29. 6. 02 im FVh. m. d. SB., s. 27. 2. 05 im SB. Schwarz-weiß-h.blau, P. Silber, schwarze M. Kn.: Alte Geheimratskneipe, SW 19, Jerusalemerstr. 14. — † Fr. Vb. Semnonia, gest. 7. 6. 1903 als ak. Vb. ehemal. Oberrealschüler, s. SS. 1914 ftr. Gold-weiß-grün, Ff. grün-weiß-grün, h.grüne M. Kn.: N, Neue Grünstr. 28. — † Fr. L. Prussonia, gest. 5. 5. 1904 als Vb., s. SS. 10 L. D.grün-silber-h.blau. Ff. grün-blau, P. Silber, d.grüne M. u. Fm. Kn.: Neue Roßstr. 3. PVh.: L. Rhenania (Landw. Hochsch.) u. schwarze Vb. Cimbria. — † Fr. jüd. Vb. Dahlemia, pharm. V., gest. WS. 05/06, s. SS. 10 ftr. Schwarz-karmesinrot-h.blau, Ff. schwarz-blau-schwarz, P. Silber, h.blaue M. u. Fm. Zionist. Kn.: NW, Chausseestr. 123. — † Vb. Potsdamer Stud., gest. 24.1.1912, ftr. s. WS. 13/14. Rot-gelb-schwarz, schwarze M. Kn.: Potsdam, Leipzigerstr. 28. Nationales u. Maturitätsprinzip.

Schwarzer Ring.

Gruppe 1: † Ak. Turnverein e im ATB. (cf. I. c. 2). ATB.-Berlin: ATV. zu Berlin, gest. 17. 7. 60, konstituiert 2. 8. 60, s. 1871 korp, im VC. 4. 8. 72 bis 22. 11. 82, im ATB. s. SS. 85, s. WS. 89/90 Kavalierswaffen. Schwarz-rot-goldene Schl. Kn.: C 2, Gr. Präsidentenstr. 9 III. — ATV. Arminia, gest. 5. 3. 91, vom ATV. abgetrennt, s. 29. 5. 91 im ATB. Schwarz-rot-goldene Schl. Kn.: C 54, Rosenthalerstr. 39 Hof. — ATV. Kurmark, gest. 29. 11. 97 vom ATV.-Berlin u. Arminia, s. 25. 1. 98 im ATB., susp. 1914. Schwarz-rot-goldene weiß geränderte Schl. Kn.: N 24, Elsasserstr. 39 III. — ATV. der Märker, gest. 16. 11. 1910, im ATB. s. 27. 1. 11. Schwarz-rot-goldene Schl. Kn.: Lauterplatz-Kasino, Friedenau, Hauptstr. 80; Br.: Friedenau, Rheinstr. 5. Schwarze Waffen als persönliche. [Nicht dem Ausschuß angehörend: ATVbg. Cheruscia u. ATVbg. Charlottenburg, cf. Techn. Hochsch.]

Gruppe 2: Deutscher Wissenschafter-Verband, Ortsgruppe Berlin (gest. SS. 11; cf. III. h): Ak. theol. V., gest. 16. 11. 53. Violett-weiß-violett, P. Silber, Bz. (im Eisenacher Kart., cf. III. h. 1). Kn.: N 24, Elsasserstr. 26. — Math. V., gest. WS. 61/62. H. blau-weiß-rosa, P. Silber, Bz. (im Arnstädter Verband s. SS. 68; cf. III. h. 6). Kn.: Münzstr. 8, priv.; Br.: W 8, Behrenstr 40. — † Neuphil. Vb. Brandenburgia, gest. 13. 6. 74, susp. Ende WS. 90/91 bis SS. 91, s. 5. 11. 91 Ak. Neuphil. Verein, s. Ende WS. 13/14 Brandenburgia. Schwarz-silber-h.blau (s. WS. 75/76), Bz. X, XX, XXX (im Weimarer CV., cf. III. h. 4). Kn.: Bismarcksäle, C 19, Neue Grünstr. 28. — Ak. Philolog. V., gest. 5. 12. 74, bis WS. 89/90 ak. klass.-phil. V. D. blau-weiß (s. SS. 78), P. Silber, Bz. Im Naumburger KV. s. 84 (cf. III. h. 3). Kn.: Hotel Steven, C 14, Niederwallstr. 11. — Ak. Histor. V., gest. 24. 7. 79, erneut 12. 11. 04. Blau-weiß-rot, Bz. (im Leuchtenburgbund s. 87, cf. III. h. 5). Kn.: Jugendhaus, Moabit, Rathenowerstr. 8a. — Ak. V. f. Astronomie und Physik, gest. 18. 6. 81 als Astronom. V. Blau-gold, P. Gold, Bz. (im Arnstädter Verband s. WS. 87/88; cf. III. h. 6). Kn.: Hütte, Charlottenbg., Kaiser Friedrichstr. 53. — Theol. Stud.-V., gest. 27. 11. 88. Violett-weiß-schwarz, P. Gold, Bz. (im „Leipziger Verband", cf. III. h. 2). Kn.: Prinz Wilhelm, Moabit,

Digitized by Google

Rathenowerstr. 64. — **Med.-Naturw.-V.**, gest. 28. 11. 1905, vom Ak. Chemiker-V. abgetrennt; im Gosl. Verb. s. 1905 (cf. I. c. 8). H. blau-weiß-d. grün, P. Gold, Bz.

Gruppe 3: †**Verein Deutscher Studenten** (VDSt.) im Kyffhäuserverb. (cf. III. g. 1.), gest. 18. 1. 81, nur polizeilich bestätigt, 7. 8. 81 aufgelöst unter Verschmelzung m. d. „Vg. der Stud. z. Pflege d. Deutschtums" (1. 4. 81 abgetrennt, 26. 4. 81 akad. genehmigt), s. 4. 4. 82 wieder als VDSt, 17. 4. 83 bestätigt. Schwarz-weiß-rot, n. g.; Satisf. nur auf schwere e. W. s. SS. 97. Kn.: N 24, Artilleriestr. 7 I, priv.

Gruppe 4: **Verbindungen Jüdischer Stud.** im KJV. (cf. I. c. 10): †**Verein Jüd. Stud.** (VJSt.), gest. 4. 7. 95, bis SS. 14 im BJC. D. blau-weiß-gelb. Kn.: Charlottenb., Cauerstr. 22. — †**VJSt. Hasmonaea**, gest. 28. 2. 1902 als fr. Vb., bis SS. 14 im KZV. Gold-schwarz-gold, Ff. gold-schwarz, Bz.; bei offiz. Gelegenheiten schwarzes goldgerändertes Band m. gold. Davidstern. Kn.: NW, Turmstr. 8. — †**VJSt. Maccabaea**, gest. 6. 12. 1906, bis SS. 14 im BJC. Blau-weiß auf gelbem Grunde. Kn.: Charlottenburg, Cauerstr. 22. — X, XX, XXX. **Nicht dem Ausschuß angehörend: Ruder-V. Jüd. Stud.**, gest. 1914, hervorgeg. aus den Ruderabt. d. Berliner VVJSt. EH. s. 1914: Oberschöneweide, Ostendstr. 25; Br.: SW. 68, Friedrichstr. 49. — [VJSt. Charlottenb., cf. Techn. Hochsch.]

Gruppe 5: a) **Nichtfarbentr. kathol. Vereine** m. MV.: 1. im KV. (cf. II. e. 2). Berliner KV.: **Askania**, gest. 29. 11. 53 als Kathol. Lese-V., hervorgeg. aus dem SS. 52 gest. Kleinen Conveniat, s. 17. 5. 81 Askania. Schwarz-gold-schwarz (s. SS. 74), n. g. EH. s. 1. 10. 1908: Charlottenb., Englischestr. 13. — **Guestphalia**, gest. 12. 12. 1902 aus Askania, s. Febr. 03 im KV. Weiß-rot, P. Silber, n. g. EH. s. 1. 10. 08: Charlottenb., Englischestr. 18. — [**Nicht dem Ausschuß angehörend: Burgundia**, cf. Techn. Hochsch.; Semnonia, Tierärztl. Hochsch.] — 2. **Unitas** (cf. II. e. 3), gest. 3. 11. 1905 (27. 10. 1900 als Kränzchen), im UV. s. 18. 8. 06. Blau-weiß-gold, n. g. Kn.: N 37, Rest. Beckmann, Schönhauser Allee 4. — b) **Freie wissenschaftl. Korporationen: Freie Wissenschaftl. Vereinigung**, gest. 23. 6. 81. Im Bund d. FWV. (cf. I. c. 9). Blau-rot-silber, P. Silber, Bz. U. S. Ohne e. W. Kn.: Friedrichstr. 105. — **Ak. literar. Bund** (cf. III. h. 9), gest. 22. 10. 1907. O. A. Lokal: Habsburgerhaus, W 30, Neue Winterfeldstr. 45/46. X, XX, XXX.

Gruppe 6: †a) **Gesang-Vereine** im SV. (cf. I. c. 1): **Ak. Liedertafel** (ALT.) gest. 1. 2. 56, bis 8. 1. 57 AGV., im SV. s. 21. 6. 67, s. 70 korp., Rot-weiß, P. Silber, Bz. u. Schl. mit silb. Lyra. U. S. s. 5. 12. 02, schwere persönl. Waffen s. WS. 96/97. Maturität. Kn.: N 24, Kl. Hamburgerstr. 4 I. — **Ak. Quartett-V.**, gest. 2. 4. 90, im SB. s. 25. 7. 06, definitiv s. 14. 11. 08. Silber-rosa-moosgrün, P. grün bezw. Silber, Schl. u. Bz. U. S. s. 1902, keine e. W. Maturität. Kn.: City-Festsäle, NO. 18, Thornerstr. 50 I. — X, XX, XXX. — b) **Ak. Wassersportvereine: 1. im ARB.** (cf. I. c. 3): † **Ak. Ruder-V.**, gest. 29. 6. 91. Weiß-grün-gold, n. g. E. W. Bootshaus: Grünau am Sportsdenkmal; Adr.: Charlottenbg., Carmerstr. 16 I. — † **Ak. Ruder-Club**, gest. 26. 7. 95. Rot-weiß-h. grün. E. W. Bootshaus: Spandau;

Digitized by Google

Kn.: Charlottenb., Englischestr. 17. — 2. im Kartell d. Ak. Rudervereine (cf. IV. 9): Ak. Rudergesellschaft. — 3. †Ak. Segler-V., gest. 11. 1. 86. Karmesinrot-weiß-d.blau. U. S. (Kartell cf. I. c. 4). EH.: Charlottenb., Englischestr. 19.

Gruppe 7: a) Freideutsche Vereinigungen, der Freideutschen Jugend angehörend (cf. V.): 1. Im DB. abst. Stud. (cf. V. 2): Freiland Skuld, abstinente Vb., gest. 7. 2. 1903 als Ortsgr., susp. 1. bis 7. 3. 07, 1908 verschmolzen m. d. Ortsgr. Charlottenburg (gest. 15. 12. 05), s. SS. 12 korp. Vb. Schwarzes Samtbarett m. Goldstreifen. Lokal: NO, Jugendhaus. — 2. In der DAF. (cf. V. 1): Ak. Freischar I, gest. 26. 2. 1908, erneuert WS. 11/12. — Ak. Freischar II (Gründungsgruppe), gest. Juli 1914. — b) Schwarze Verbindungen: 1. im Rothenburger EC. (cf. l. c. 6): †Askania, gest. 21. 11. 81 als Gym.-V., s. SS. 92 Vb. m. u. S. Schwarzgrün-weiß, P. Silber. Kn.: SW, Jerusalemerstr. 8 II. — Fridericiana, gest. 11. 6. 79, susp. 1906 bis SS. 08. Rot-silber-grün, Bz. Kn.: Bülowstr. 107 pt. X, XX, XXX. — 2. im ACV. (cf. I. c. 7): †Vb. Cimbria, gest. 7. 7. 79, bis SS. 11 ak. pharmakognost. V., bis 28. 6. 13 ak. pharm. Vb. Cimbria, im ACV. s. Anf. XII. 12, susp. 1914. Grün-weiß-gold, P. Gold, Bz. E. W., VM. Kn.: W 57, Bülowstr. 2. PVh.: L. Prussonia, L. Burgundia - Charlottenb. — c) Freier Verein: Ak. Orchester-Vg., gest. 23. 7. 1908. Grün-gold-violett, P. Gold, n. g. Adr.: NW 7, Reichstagsufer 6.

Gruppe 8: Frauenkorporationen: a) im DVAF. (cf. VI. 4): Deutsch-Ak. Frauenbund, gest. 8. 2. 1909. Schwarz-silber, Abz. Brosche. Nationale Tendenz. Heim: Georgenstr. 46 a. — b) Kathol. Studentinnen-V.: Mechtild, gest. 24. 1. 1913 (Kartell cf. VI. 3). Schwarz-gold-grün (s. WS. 14/15). Lokal: Café Eispalast.

Kneipcouleur tragende Korporationen.

†Ak. V. f. Naturwissenschaft u. Medizin, gest. 17. 11. 63, bis 79 naturw. V. d. Stud. d. Univ. Berlin, s. 1900 schwere e. W. H. blau - schwarz - gold, Ff. blau - gold - blau, P. Gold, Bz. (bis 79 blau-weiß, bis 88 blau-gold). Kartell m. d. Ak. Med. V. in Breslau. Kn.: SW, Anhaltstr. 12. — †Ak. - jur. V., gest. 21. 10. 69. D. rot-weiß-d. rot, P. Gold, Bz. Kn.: Rotes Haus, Nollendorfpl. 3. — Ak. Literar. V., gest. 10. 5. 73. H. blau-silber. U. S. Kn.: W., Kleiststr. 41. (Kartell cf. III. h. 8.) — V. f. jüd. Geschichte und Literatur, gest. WS. 82/83. Grün-weiß-d. rot, P. Gold. Kn.: Einsiedlerbierhallen, Neue Promenade 9/10. — Ak. Wissenschaftl. V., gest. 18. 11. 83. Grün-gold-schwarz, Bz. Kn.: Brüderstr. 19. — Ak. Med. V., gest. 25. 11. 84. Rot-silber-schwarz, Ff. rot-silber-rot, Bz. U. S. Kn.: Linienstr. 111. — Ak. Chemiker-V., gest. 10. 7. 72, susp. 1905 bis Anf. WS. 05/06. Schwarz-gold-h. blau, Bz. Kn.: Café Merkur, Yorkstr. 15. — Philia, ak. Vb., gest. Dez. 88. Grünweiß-d. rot, n. g. Kn.: Falstaff, Luisenstr. 36. — Gothia, Vb. z. Pflege d. Gabelsberger Stenographie, gest. 24. 1. 77, s. 1904 ftr., bis 1913 Ak. Stenogr.-V. Gabelsb. D. rot-gold-d. blau, Ff. rot-gold-rot, rote Samt-M. Kartell m. Leipzig, München u. Wien (Verband cf. III. h. 11). Ak. Tennisklub, gest. IV. 1910, hervorgeg. aus d. nichtstud.

Digitized by Google

Tennisklub Berlin (gest. 18. 3. 06). Violett-gold (s. VI. 1911 im ASB., cf. IV. 10). Kn.: Nollendorf-Kasino, Kleiststr. 41.

Nicht im Engeren Ausschuß vertretene Korporationen.

† Neoborussia, fr. C., gest. 10. 7. 38, susp. SS. 66, rek. 18. 2. 1914. Schwarz-weiß-rosa, Ff. schwarz-rosa-schwarz, P. Silber, weiße M. u. Fm. BM., Maturität. Kn.: Charlottenb., Stuttgarterpl. 1 aI. — Neo-Baltia, fr. B., gest. Juli 1914 als fr. Vb. — Vb. Rabenstein, gest. SS. 1914. Rot-gold, Dürermützen.

C. Interkorporative Vereinigungen.*)

Ak. Alpen-V., gest. 27. 10. 03. Lokal: Printz, Altmoabit 138. — Ak. Sektion des deutschen u. österreich. Alpen-V., gest. 1899. Ff. Gelb-schwarz-weiß-rot. Lokal: Bülowstr. 23. — Ak. Bismarckbund (cf. IV. 11), Ortsgr., gest. SS. 1913. — Ak. Arbeiterunterrichtskurse, gegr. 1904 (Verband cf. IV. 16). Geschäftsstelle: NW, Dorotheenstr. 60. — Ak. Ortsgr. d. V. f. d. Deutschtum im Auslande (cf. IV. 8). — Ak. Bonifatius-V. (cf. IV. 4). Lokal: Karlstr. 30. — Klinikerverband, gest. 23. 1. 1913 (cf. IV. 13). — Deutsch-Christliche Studenten-Vereinigung (auch für d. Handels- u. Landw. Hochsch.) gest. Herbst 94 (cf. IV. 1). Museumstr. — Deutsche Christl. Vereinig. Stud. Frauen (cf. VI. 2), gest. 1909. Studentinnenheim: N. 24, Krausnickstr. 24 I. — Ak. Missions-V., gest. 1821 als Stud.-Missions-V., beh. aufgelöst 1830, rek. 47 (cf. IV. 2). — Deutschvölkischer Akademiker-Verband (cf. IV. 18), gest. 10. 12.

*) Außer diesen bestehen folgende nicht angeschlagene Vereinigungen: a) Im Ak. Sportbund (cf. IV. 10): Ak. Abt. d. Berl. Fußballklubs Preußen, gest. 1. 5. 94. Schwarz-weiß. Br.: W 47, Kreuzbergstr. 5. — Stud. Abt. d. Berl. Ruder-Clubs, im ASB. s. 1914. Adr.: Wannsee, Bismarckstr. 4. — Ak. Abt. d. Berl. Sportklubs, gest. Ende Mai 1908. Schwarz-weiß. Adr.: W 62, Nettelbeckstr. 26. — Ak. Abt. d. Schwimmclub Poseidon, gest. 1912. — Berl. Hochschul-Sport-Vg. — Ak. Abt. d. Berl. Tennisklub Borussia, gest. 9. 4. 1902. Schwarz-weiß. — Ak. Abt. d. Berl. Thor- u. Fußballclub Britannia v. 1892, im ASB. s. 1914. — Ak. Sportclub cf. oben sub C. — Ak. Tennisklub cf. pag. 30 unten. — b) Sonstige: Vg. d. Stud. d. Zahnheilkunde (Verband cf. IV. 14). — Ak. Wartburgbund (cf. IV. 3), Ortsgr. — Abteilung d. stud. Mitarbeiter an d. Zentralé f. Jugendfürsorge. — Sozialstudentische Zentrale (kath.). Adr.: O 17, Rüdersdorferstr. 60 I. — Pädagog. Gruppe (cf. IV. 21). — Studentenbund für Mission (S. f. M.), gest. März 96. Zweck: persönl. Zusammenschluß aller deutschen Akademiker, die in d. prakt. Missionsdienst eintreten; ohne besondere Lokalvereine. Geschäftsstelle: N 24, Kupfergraben 6 pt. — Vereinigung Jüd. Akademiker [VJA.], gest. 10. 11. 1903. O. A. (im Bund Jüd. Ak., cf. IV, 5). Lokal: Burghotel, Burgstr. 20.

Digitized by Google

1909 als deutschvölk. Stud.-Verband, beh. aufgelöst 27. 6. 13, rek. 2. 10. 13. Br.: NW 7, Postlagerkarte Nr. 36. Tendenz: Verbreitung u. Pflege deutschen Wesens, wissenschaftl. Vertiefung, des nationalen Gedankens, Gesundung des ak. Lebens durch Ausgleichung des Gegensatzes zwischen freien und korporierten Stud. — Verein der Geographiestudierenden, gest. SS. 1912. — Student. Luftflotten-V., Ortsgr. (cf. IV. 17). — Ak. Ortsgr. d. deutschen Ostmarken-V., Lokal: Friedrichstr. 172. — Ak. sozialer V., gest. 6. 5. 1913. Lokal: NO 18, Friedenstr. 60 I. (Verband cf. IV. 19). — Ak. Sportklub d. Universität. — Rich. Wagner-Gesellsch., ak. Abt., gest. 9. 3. 05, rek. SS. 07; Lokal: Kurfürstendamm 208/9. — Ak. V. f. Volkswirtschaftslehre, gest. SS. 97. Lokal: Friedrichstr. 172. — Verein deutscher Hochschüler aus Ungarn. — Studentinnen-Sport-V., gest. 29. 1. 1915.

D. Organisationen Nichtinkorporierter.

Freideutscher Verband, gegr. 8. 12. 1914. (Adr.: Wilhelmshavenerstr. 47): Ak. Dürerbund. — Ak. Wandervogel. — Ak. Freischar I u. II (cf. oben unt. B. III). — Abst. Vb. Skuld (oben unt. B. III). — Vortrupp.

Freie Studentenschaft, org. 20. 6. 1899, bis Anf. 1902 „Berliner Finkenschaft", 20. 6. 08 beh. aufgelöst, 15. 2. 09 rek. Mitglied der D. Fr. St., cf. VII. 1). Adr: NW 7, Dorotheenstr. 6.

Freie Vereinig. Kathol. Studenten, gest. XII. 1907 als Zirkel kath. ehemal. Schüler Trierer Gymnasien, s. 16. 11. 10 FVKSt. (Verband cf. VII. 2). Lokal: Kath. Vereinshaus, C 19, Niederwallstr. 11. — Freie Vereinig. kathol. Studentinnen.

Verein studierender Frauen, gest. 17. 5. 1906 als freie Vg. stud. Frauen, s. 7. 11. 08 V. stud. Frauen, s. SS. 10 bis 14 Fr. Vg. stud. Frauen, s. 4. 8. 06 im VStD. (cf. VI. 1). Rosa-grün, n. g. Interkorp. Adr.: Damenzimmer d. Univ.

E. Zweckverbände.

Den 1912 geschaffenen „allgemeinen schwarzen Paukcomment" u. Ehrenkodex des „schwarzen Waffenrings" haben die mit † bezeichneten Korporationen der Hochschulen von Groß-Berlin unterzeichnet. Waffenangelegenheiten von allgemeinem Interesse werden auf allg. Waffensitzungen unter dem ständigen Vorsitz des C. Marchia (Vertretung C. Rheno-Guestphalia) geregelt. Im Anschluß an den schwarzen Waffenring besteht ein Schiedsgericht f. Korporationsverrufe, das auf Anrufen eines Teils Vergleichsvorschläge macht.

Die unter B. II, 1 genannten Korporationen schlossen sich im SS. 1914 zur „Freien Vereinigung" zusammen, um in allgemein studentischen Fragen, besonders bei der Zusammensetzung des Studenten-Ausschusses gemeinsam vorzugehen. Die „Freie Vereinigung" ist im Studenten-Ausschuß vertreten durch die Burschenschaft i. A.D.B. Neogermania, Verbindung Philia,

Digitized by Google

Wingolf, Sängerschaft Germania. Vorsitz WS. 1914/15: Neogermania.

Die unter B. III. genannten Korporationen haben sich im WS. 1913/14 zum Schwarzen Ring zusammengeschlossen. Er bezweckt die Vertretung der gemeinsamen Interessen der schwarzen (nichtfarbentragenden) Korporationen der Universität Berlin und eine genügende Berücksichtigung in der Zusammensetzung des Ausschusses der Studentenschaft. Den provisorischen Vorsitz führt bis auf weiteres der A.T.B. Berlin. Die Vertretung des Ringes im Vorstand des Ausschusses der Studentenschaft hat der Deutsche Wissenschafter-Verband (D.W.V.) übernommen.

Der ATB., die Ak. Liedertafel, der Ak. Quartett-V. u. d. Ak. V. Hütte-Charlottenb. haben sich WS. 99/00 zum „Schwarzen Verband" zum Schutze der persönl. Waffen zusammengeschlossen; als solche sollen nur Säbel u. Pistole Verwendung finden, und es soll keine Forderung ohne Ehrengericht ausgefochten werden.

Den „Convent Kathol. Corporationen" (CKC. bilden s. 1905: Suevia, Hansea, Bavaria, Askania, Guestphalia, Unitas, sowie (a. d. Techn. Hochsch.:) Borusso-Saxonia u. Burgundia, (an d. Tierärztl. Hochsch.:) Makaria u. Semnonia u. (a. d. Landw. Hochsch.:) Germania.

Der Berliner Ak. Turn- u. Sport-Ausschuß (BATuSA.), gest. 23. 4. 1912, dem der ATB., VC., die Burschenschaft (DB.), 3 B. des Rüdesheimer Vb., die fr. L. Normannia, die Vb. Salingia (SB.), der Turn-V. u. das C. Franconia d. Kaiser Wilhelms-Akademie, sämtliche Stud. der Mil.-Veterinär-Akademie, der Ak. Ruderbund, der Ak. Sportbund u. die Freistudentenschaft Groß-Berlin angehören, ist die maßgebende Instanz für alle das Turn- u. Sportfest u. damit zusammenhängende Veranstaltungen betr. Fragen; zur techn.-prakt. Ausführung seiner Beschlüsse bestehen 5 Unterausschüsse: d. Turn-, Spiel-, Sport-, Ruder- u. Festausschuß; er besteht aus 11 Vertretern.

Den WS. 13/14 gegr. ak. Ruderausschuß Groß-Berlin bilden: ARV., AR.-Club, AR.-Gesellsch., AR.-Gesellsch Alt-Brandenburg, VDSt., ATV., Arminia, Kurmark, Märker, Cheruskia-Charlottenb.

Dem vom Ak.-soz. V. 1913 ins Leben gerufenen Akadem.-sozialen Ausschuß gehören an: Ak.-soz. V. (Vorsitz), Deutsche Christl. Stud.-Vg. (Univ. u. Techn. Hochsch.), Deutsch christl. Vg. stud. Frauen, Ak.-theol. V., Wingolf (Univ.), Salingia, VDSt. (Univ. u. Techn. Hochsch.), Deutsch-ak. Frauenbund, Freie Vg. kathol. Stud., V. kath. Studentinnen Mechtild, Freie Vg. Berliner Studentinnen, Freie Studentenschaft (Univ.), Ausschuß d. Handelshochsch., abst. Vb. Skuld, Abt. d. stud. Mitarbeiter a. d. deutschen Zentrale f. Jugendfürsorge, Ausschuß f. stud. Mitarbeit i. d. Jugendpflege.

Ausschuß f. studentische Mitarbeit in d. Jugendpflege; Adr. N 24, Artilleriestr. 7 I.

Bismarck-Ausschuß z. Feier des 1. April 1915. Vorsitz: Vb. Alania.

Digitized by Google

Die Korporationen an den übrigen Berliner Hochschulen.

I. Kaiser Wilhelms-Akademie

für das militärärztl. Bildungswesen, gest. 28. 11. 1895 durch Vereinig. des Med.-chir. Friedrich-Wilhelms-Instituts (gest. 2. 8. 1795) m. d. Med.-chir. Akademie für das Militär (gest. 1811).

†**Corps** im SC. an der Kaiser Wilhelms-Akademie (gest. 1899 als Militärärztl. Chargierten-Convent [MCC.], susp. 97/98, s. 91 schwere, s. WS. 01/02 leichte e. W., s. 03 BM., s. WS. 04/05 Couleur; 19. 10. 07 wurden die bisherigen Verbindungen in Corps u. d. CC. in den SC. umgewandelt): Franconia, gest. 13. 5. 61 als Gesang-V. Militärärztl. Stimmritze, s. 84 u. S., 9. 11. 97 bis 18. 10. 1907 Vb. Fridericо-Guilelmia). Rot-weiß-rot, Ff. weiß-rot-weiß, P. Silber, rote M. Kn.: N, Linienstr. 155 I. — Suevo-Borussia, gest. 21. 6. 68 als V. d. Stud. d. Militärärztl. Bildungsanstalten, s. 97 Vb. Suevo-Borussia, s. 18. 10. 1907 C. Rot-schwarz-weiß, Fb. rot-schwarz-rot, P. Silber, schwarze M. Kn.: N, Elsässerstr. 39 I. — Saxonia, gest. 19. 10. 1907 von den beiden anderen Corps. Rot-weiß-grün, Fb. weiß-grün, P. Silber, grüne M. Kn.: NW, Chausseestr. 104 I.

Nichtkorp. Vereine: Musikal. Vg. — Turn-V.

Der Ausschuß d. Stud. a. d. KWA. setzt sich zusammen aus je 4 Vertretern des SC. u. der Nichtinkorp. Farben: rot-weiß; Wichs: schwarze Samtpikesche, rot-weißes Cerevis m. gold. Aeskulapstab.

II. Königl. Technische Hochschule (Charlottenburg), gest. 1879.

†**Corps** im WSC. (cf. I. a. 2). SC. zu Berlin: *Rheno-Guestphalia, gest. 25. 11. 66, C. s. 19. 11. 82. Schwarz-h. rot-silber, P. Silber, Fb. silber-schwarz-silber, P. rot, rote M. EH.: Schillerstr. 102. — *Saxonia, gest. 5. 7. 67, C. s. 25. 1. 83. Schwarz-h. grüngold, P. Gold, Fb. gold-grün-gold, P. grün, h. grüne M. EH.: Englischestr. 12. — *Guestphalia, gest. 4. 2. 70, C. s. 28. 1. 83 Grün-weiß-schwarz, Fb. weiß-grün-weiß, P. Silber, d. grüne M. EH.: Englischestr. 10. — Suspendiert s. 10. 1. 13: *Pomerania-Silesia, gest. 7. 2. 72, C. s. 9. 5. 88. Blau-weiß-gold, Fb. blau-gold-blau. P. Gold, blaue M. EH.: Cauerstr. 22.

Burschenschaften a) im Rüdesheimer Verband (cf. I. a. 5): †Charlottenburger Burschensch.: *Gothia, gest. 5. 3. 90. Orange-weiß-schwarz, Fb. orange-weiß-orange, P. Silber, orange M. Kn.: Schlüterstr. 3 II. — *Thuringia, gest. 19. 6. 75. Moosgrün-weiß-blau, Ff. grün-weiß-grün, P. Silber, moosgrüne M. u. Fm. Kn.: Bismarckstr. 64. — Rugia (a. d. Techn. Hochsch. SS. 07 aufgelöst) und Teutonia cf. Univ. — Marcomannia cf. Tierärztl. Hochsch. — b) in der „Deutschen Burschenschaft" (cf. I. a. 4): †*Cimbria, gest. 5. 10. 88 in Karlsruhe von der B. Teutonia, in Charlottenbg. s. Herbst 89, im NDC. 17. 3. 89 bis 18. 3. 94, susp., als fr. B. rek. 1. 4. 94, s. 8. 1. 97 im ADC., s. SS. 99 an der Univ. verboten. Weiß-schwarz-rot-weiß, Fb. schwarz-rot, P. Gold, weiße M. (früher auch St.; in

Digitized by Google

Karlsr.: weiß-schwarz-rot, schwarze Samt-M., dann violette M.). Kn.: Schlüterstr. 4 I.

† **Turnerschaften** im VC. (cf. I. a. 8). VC.-Berlin: *Stauffia, gest. 6. 3. 97, T. s. SS. 1900, im VC. s. 31. 5. 03. Schwarz-weiß-h.blau, Ff. blau-weiß-blau, P. Silber, h. blaue M. u. Fm. Maturität. Kn.: Cauerstraße 22 II. — Borussia, Brandenburgia, Markomannia u. *Rhenania (cf. Univ.).

† **Landsmannschaften** a) im ALC. (cf I. a. 7): Franconia, gest. 4. 6. 88 in Karlsruhe als Alania, 1. 11. 11 im ALC. adm., susp. SS. 13, rek. WS. 13/14 in Charlottenb. als Franconia unter Verschmelzung m. d. SS. 13 aufgelösten L. Ascania (gest. 12. 12. 94 als V., im ALC. s. SS. 07; violett-weiß-gold v. u., Ff. violett-weiß-violett, P. Gold, violette M. u. Fm.). Bordeaurot-weiß-gold, Ff. rot-weiß-rot, rote M. Maturität. Kn.: Krummestr. 77. — Vandalia u. Brandenburgia cf. Landwirtsch. Hochsch.; Brunonia, cf. Univ. — b) freie L.: † Burgundia, gest. 2. 9. 93. H. grün-weiß-rot, Ff. grün-weiß-grün, h. grüne M. Kn.: Am Lützow 9 I.

† **Burschenschaften** im ADB. (cf. I. b. 1): Berliner ADB. (cf. Univ.): *Vandalia, gest. 13. 7. 93, im ADB. s. 6. 7. 94. D. rot-gold-grün, P. Gold, d. rote Samt-M. Maturität. Kn.: Stuttgarterplatz 12 I. — *Sigambria, gest. 5. 5. 1901 (v. Neogermania abgetrennt), im ADB. 31. 5. 02 rez. Rot-weiß-gold, P. Gold, ziegelrote M. Maturität. Kn.: Wilhelmshof, Berlinerstr. 77.

† **Sängerschaften** im Weim. CC. (cf. I. b. 2): *Alania, gest. 22. 2. 97. Grün-weiß-orange, Ff. grün-weiß-grün, grüne M. u. Fm. E. W. Kn.: Klause, Tiergartenhof. PVh.: Germania u. L. Holsatia (Univ.). — *Germania (cf. Univ.).

Schwarze Verbindungen a) im Mündener VC. (cf. I. c. 5): † *Berolina, gest. 29. 1. 86. Blau-weiß-schwarz, n. g. EH.: Bismarckstr. 17. PVh.: RSC.-Berlin. — b) im Bund d. FW V. (cf. I. c. 9): *Freie Wissenschaftl. Vereinigung, gest. 19. 2. 1907. Blau-rot-silber. Kn.: Berlin, Friedrichstr. 115.

Ak. Turnvereine im ATB. (cf. I. c. 2): *ATVbg. Cheruscia, gest. 3. 7. 95, s. WS. 95/96 in ATB., susp. 1914. Rot-weiß-orange. Kn.: Cauerstr. 22 III. — *ATVbg. Charlottenburg, gest. 11. 1. 73, s. 25. 7. 07 im ATB., susp. 1914. Grün-silber-blau. Kn.: Berlinerstr. 61. — ATV. Berlin, Arminia, Kurmark u. ATV. d. Märker (cf. Univ.).

† ***Verein Deutscher Stud.** im Kyffhäuserverb. (cf. III. g. 1), gest. 14. 5. 81. Schwarz-weiß-rot, n. g. Kn.: Am Lützow 10, priv.

† **Verbindung Jüd. Stud.** im KJV. (cf. I. c. 10), gest. 16. 8. 1901, bis SS. 14 im BJC. Gelb-h. blau-weiß, n. g. U. S. Kn.: Cauerstr. 22 I.

Christl. Verbindung mit MV.: *Wingolf (cf. II. d. 1), gest. 18. 6. 94, s. Febr. 97 im WB., susp. WS. 14/15. Schwarz-weiß-gold, Fb. schwarz-gold, P. oben Silber, unten schwarz, orange Samt-M. u. Hm. Kn.: Goethestr. 70.

Kathol. Korporationen m. MV.: a) im CV. (cf. II. e. 1): Borusso-Saxonia, kathol.-deutsche Stud.-Vb., 24. 2. 99 von Suevia-Be. Rot-weiß-schwarz, Ff. rot-weiß, P. Silber, rote M. Kn.: Berlinerstr. 80 II. X, XX, XXX, XXXX. — b) im KV. (cf. II. e. 2): Bur-

Digitized by Google

gundia, von d. 29. 11. 53 gest. Kath. Lese-V. (cf. Univ.), abgetrennt 8. 11. 81, s. 5. 12. 81 Burgundia. Schwarz-gold-schwarz, n. g. EH. s. 1. 10. 08: Englischestr. 13.

Sportvereine: *Ak. Segler-V. (cf. Univ.). — *Ak. Ruder-Club (cf. Univ.). — *Ak. Ruder-V. (cf. Univ.). — Ak. Rudergesellsch. Alt-Brandenburg, gest. 1905. Weiß-blau-weiß. Br.: Meinekestr. 21; Bootshaus: Pichelswerder. — *Ak. Sekt. d. deutschen u. österr. Alpen-V. — Ak. Abt. d. Sportklubs Charlottenb., gest. 1. 6. 1911 (s. VI. 1911 im ASB., cf. IV. 10). Kn.: Sophie-Charlotte-Café, Bismarckstr. 67. — Ak. Sportklub a. d. Techn. Hochsch. (in ASB., cf. IV. 10).

Wissenschaftl. und Fachvereine: *Ak. Arch.-V., gest. 18. 12. 94 (im Rothenburger Verbande, cf. III. h. 14.). Kn.: Rotes Haus, Nollendorfpl. — †*Ak. V. Kette, gest. 25. 11. 85. Rot-weiß-grün. Kn.: Grolmannstr. 47 I. Im Ak. Ing.-Verb. (cf. III h. 15). — †*Ak. Ingenieur-V., gest. 21. 1. 92. Violett-h.grau-h.blau. Kn.: Berlinerstr. 81. Im Ak. Ing.-Verb. (cf. III. h. 15). — *Ak. Stenogr.-V. n. Stolze-Schrey, gest. 5. 11. 98. D.blau-h.blau-rotes Band m. Silber P. (Verband cf. III. h. 12). — Ak. Chemiker-V. (cf. Univ.).

Wissenschaftl.-gesellige techn. Vereine: †*Ak. V. Hütte, gest. 16. 5. 46. Weiß-blau, n. g. Maturität. EH. s. 94: Berlin NW 23, Bachstr. 9. — Ak. V. Motiv, gest. 5. 6. 47. Blau-gold n. g. Geschäftszimmer: Kurfürstenallee 39 pt.

Freideutsche Vereinigung: Freiland, V. abst. Stud. im DBaSt. (cf. V. 2); nicht korp.

Sonstige Vereine: Deutsche Christl. Stud.-Vg. (cf. IV. 1), gest. 9. 11. 97. Lokal: Schillerstr. 36 pt. — Ev. Bund, ak. Ortsgr., gest. 1905 (cf. IV. 3). — Abst. Vb. Skuld, im D. B. abst. Stud. (cf. Univ.). — Ak. Vg. ehemal. Oberrealschüler. Gold-weiß-h.grün. Kn.: Berlin, Elsässerstr. 26. — Ak.-techn. V. der Stud. aus Rußland, gest. 15. 1 96. O. A.

Wildenschaft, organisiert 22. 1. 1900. Geschäftsstelle: Café Ruck, Berlinerstr. 48. E. W. Mitglied der D.Fr.St. (cf. VII. 1). — Freie Fortbildungskurse f. Arbeiter, gegr. SS. 1901 (cf. IV. 16).

Dem 25. 11. 1905 gegr. „Studentenverband an der Techn. Hochschule zu Berlin" gehören, neben den Nichtinkorp., die seine Grundsätze anerkennen, die mit * bezeichneten Korp. an. Farben-weiß-h.blau-gelb; Wichs: schwarze Samtpikesche, gelbes Samtbarett m. blau-weißer Feder. Bureau: Knesebeckstr. 97 pt.

III. Königl. Tierärztliche Hochschule,

gest. 1. 6. 1790 als Tierarzneischule, Hochschule s. 20. 6. 1887.

†**Corps** im RSC. (cf. I. a. 3). RSC. zu Berlin: Salingia, gest. 3. 2. 50. Orange-silber-d.grün, Ff. orange-silber-orange, P. Silber, orange M. u. Fm. Kn.: N 24, Elsasserstr. 39 I, priv. — Franconia, gest. 30. 11. 50. D.grün-rot-gold, Ff. grün-rot-grün, P. Gold, d.grüne M. u. Fm. Kn.: N 4, Novalisstr. 16 I, priv. — Teutonia, gest. 1. 7. 70. Blau-weiß-gold, Ff. blau-weiß-blau, P. Gold, am gold. Streifen blau, blaue M. u. Fm. Kn.: N 4, Invalidenstr. 40/41 III, priv. — Holsatia,

Digitized by Google

Cheruscia, Baltia, Marcho-Borussia cf. Univ. — Saxonia cf. Landw. Hochsch.

†**Burschenschaft** im RV. (cf. I. a. 5): Marcomannia, gest. 15. 11. 86, B. s. 1891, im RV. s. Pf. 08. Karmesinrot-silber-h.blau, P. Silber, Ff. silber-rot-silber, P. rot, karmesinrote M. Kn.: N. 24, Elsässerstr. 39.

Kathol. Korporationen mit MV. a) ftr. Vb. im CV. (cf. II. e. 1): Makaria, ak. Vb., gest. 24. 2. 96, s. 20. 11. 07 im CV. Moosgrün-weiß-rosa, Ff. grün-weiß-grün, P. Silber, grüne M. Kn.: N 24, Linienstr. 111 III. X, XX, XXX, XXXX. — b) nftr. Verein im KV. (cf. II. e. 2): Semnonia, gest. 14.2.1911; s. 6.6.1911 im KV. Grün-weiß-schwarz, n. g. EH.: Charlottenbg., Englischestr. 18.

Freie Studentenschaft der Kgl. Tierärztl. Hochsch., organisiert 19. 2. 1902. Mitglied der D.Fr.St. (cf. VII. 1). Adr.: NW 6, Luisenstr. 56.

Die „Ständige Vertretung der Studierenden" setzt sich zusammen aus Vertretern aller Korporationen u. d. Wildenschaft. Farben: violett-weiß-rot; Wichs: schwarze Samtpikesche, violettes Samtbarett m. weißer Feder.

IV. Königl. Militär-Veterinär-Akademie,

gest. 1. 6. 1790 als Militär-Roßarztschule, Akademie seit 17. 8. 1903.

†**Corps** im SC. d. Corps a. d. Kgl. Mil.-Vet.-Ak., bis 27. 1. 1911 Verbindungen im Chargierten-Convent (CC., gest. 20. 10. 1907; u. S., e. W., BM., s. 30. 4. 10 Couleur): Cimbria, gest. 1. 12. 70; grün-silber-rot, Ff. grün-silber-grün, grüne M. u. Fm Kn.: N 24. Elsässerstr. 39 II. — Arminia, gest. 23. 2. 86; h.blau-rot-gold, Ff. blau-rot-blau, h.blaue M. u. Fm. Kn.: N, Linienstr. 111 II. — Obotritia, gest. 18. 11. 86; d.blau-gold-rot, Ff. blau-gold-blau, d.blaue Samt-M. u. Fm. Kn.: N 24, Elsässerstr. 37 II.

Es besteht ein Ausschuß. Farben: schwarz-weiß-rot; Wichs: schwarze Samtpikesche, schwarz-weiß-rotes Cerevis m. gold. Schlange.

V. Königl. Bergakademie,
gest. 1. 9. 1860.

Ak. Vereine: †Berg- und Hüttenmännischer Verein, gest. 14. 1. 61. Silber-Kohle (= schwarz)-Gold, n. g. U.S. EH.: Charlottenburg, Englischestr. 16. — †Ak. V. Schlägel und Eisen, gest. 10. 12. 78. Schwarz-gold, Bz. U.S. Kn.: NW, Wilsnackerstr. 63.

Im „Ausschuß der Studierenden" hat jede Korporation einen garantierten Vertreter; die Nichtinkorporierten haben, solange ihre Anzahl die der Korporationsstud. übersteigt, einen Vertreter mehr als diese. Farben: schwarz-gelb; Wichs: Puffjacke, Schachthut m. schwarz-weißem Federbusch.

VI. Königl. Landwirtschaftliche Hochschule,
gestiftet 1862, Hochschule seit 14. 2. 1880.

Korporationen m. Couleur, u. S. u. BM.: a) †Corps im RSC. (cf.

Digitized by Google

I. a. 3): Saxonia, gest. 22. 11. 83, im RSC. s. 7. 2. 1911. Schwarz-silber-h.blau, Ff. blau-silber-blau, P. Silber, h.blaue M. Kn.: N 24, Auguststr. 60 II, priv. — b) †Landsmannsch. im ALC. (cf. I. a. 7.); Vandalia, gest. 30. 6. 98, im ALC. s. SS. 07. Blau-silber-orange, Ff. blau-orange-blau, P. Silber, weiße M. u. Fm. Kn.: N, Elsasserstr. 39 III. — Brandenburgia, gest. 8. 7. 96, im ALC. adm. Pfingsten 1911. Schwarz-gold-h.grün, Ff. grün-schwarz-grün, P. Gold, schwarze Samt-M. Kn.: N 20, Linienstr. 155 pt. — c) freie: † Freischl. Verbindung Cerevisia, gest. 10. 5. 88 als Ak. brautechn. V., s. WS. 10/11 e. W., s. 1913 ftr. Vb. Grün-weiß-gold, grüne M. Kn.: N, Chausseestr. 22 II.

Kathol. farbentr. Verbindung in CKV. (cf. II. e. 6): Germania, Vb. kath. deutscher Stud., gest. 2. 2. 95. Blau-gelb-rot, Ff. blau-gelb, P. Gold, d.blaue M. Kn.: Schmidts Festsäle, Gartenstr. 6.

Nichtfarbentr. Vereine: †Ak. Landw.V. Agraria, gest. 24. 11. 64. Schwarz-rot-d.blau, P. Silber, Bz. (Verband cf. III. h. 10). Kn.: Elsässerstr. 43 I. — †Ak. brautechn. V., gest. 2. 6. 1906. Schwarz-grün-gold, P. Silber. Kn.: N, Chausseestr. 94. — Ak. Geodät. V., gest. 26. 7. 06. Rot-weiß-grau, P. Silber, Bz. Kn.: Invalidenstr. 41.

Es besteht ein Ausschuß der Studierenden der Landw. Hochsch., der sich aus 10 allsemesterlich zu wählenden Mitgl. zusammensetzt; von diesen entfallen 4 auf die Stud. der Landwirtsch., 3 auf die der Geodäsie und 3 auf die der landwirtschaftl.-techn. Gewerbe. Farben: d.blau-gelb; Wichs: d.blaue Samtpikesche, d.blaues Samtbarett m. gelber Feder.

VII. Königl. Akademie der Künste, gest. 1796.

An d. Ak. Hochschule f. Musik in Charlottenburg: Ak. Vb. Teutonia, gest. 25. 10. 93, susp. s. 1914. H.braun-weiß-blau, P. Silber, d.blaue M. U. S. Kn.: Berlinerstr. 61. — Organum, ak. V. am Ak. Institut f. Kirchenmusik, gest. 24. 6. 85. Blau-silber-schwarz, Ff. blau-silber-blau, d.blaue M. Kn.: Kaiser Friedrich-Zelt, Berlinerstr. 88.

Der aus 7 Mitgl. bestehende Ausschuß der Stud. ist während des Krieges susp.

An d. Hochschule f. d. bildenden Künste in Charlottenburg: Hellas, ak. Vg. f. Komposition, gest. 17. 12. 72. H.blau-gold-schwarz, Ff. blau-gold-blau, P. Gold. Schwarze Samt-M. Kn.: Berlinerstr. 139. — Ak. Gesang-V. H.blau-weiß-rot. — Wanderbund Brandenburgia, Violett-gold-rot, Ff. violett-gold-violett, violette M. Kn.: Hardenbergstr. 33. — Susp.: ATV. Chattia, gest. 17. 12. 75. Schwarz-rot-gold, P. olivgrün, olivgrüne M.

Einen Zentralausschuß bilden Bergakademie, Kaiser Wilhelms-Akademie, Akademie der Künste, Landwirtsch. Hochsch., Techn. Hochsch., Veterinär-Akademie, Tierärztl. Hochsch.

Digitized by Google

VIII. Handelshochschule,
gest. 1906.

Nichtkorporative Vereine: Ak. Diskussionsklub, gest 27.1.07. — Ak. V. Lloyd, gest. 22. 6. 07. Lokal: Heidelberger. — Ak. Sport-V. a. d. Handelshochsch., gest. 7. 12. 07; Sportfarben: grün-violett-silber. (Im ASB., cf. IV. 10.) Kn.: Spatenbräu, Friedrichstr. — Vg. Stud. d. Handelslehramts.

Korporation m. u. S.: † Ak. Vb. Hansea, gest. 20. 10. 09, rek. SS. 14. Rot-weiß-gold, Ff. rot-weiß-rot, Bz. Kn.: C 25, Alexanderstr. 9, pt.

Der Ausschuß wird allsemesterlich gewählt.

BONN.

Immatr. 18 bezw. 9 ℳ. Termin: innerhalb der drei ersten Wochen. Damen werden unter gleichen Voraussetzungen wie männliche Personen immatrikuliert. Gasthörerscheine für Herren u. Damen stellt der Rektor aus (für Inländer 5 ℳ, für Ausländer 10 ℳ). Exmatr.: 12,90 ℳ, falls 4 Wochen nach gesetzlichem Sem.-Schluß nachgesucht, später 25,40 ℳ, doch kann der Kurator auf begründetes Gesuch die Doppelgebühr erlassen. Vorlesungen: Belegen innerh. der 4 ersten Wochen des Semesters, Abmeldung 14 Tage vor Schluß, spätere Anmeldung bezw. frühere Abmeldung nur mit Genehmigung des Rektors. Honorar: ev.-theol. u. philos. Fak. (Philos., Philol., Geschichte, Mathemat.) 2 std. Privatvorlesung 10 ℳ, 4—5 std. 18 ℳ, 6 std. 20 ℳ, kathol.-theol. Fak. 3 ℳ für die Stunde, jurist. Fak. 5 ℳ; med. Vorlesungen im Durchschnitt 2 std. 15 ℳ, 3 std. 20 ℳ, 4 std. 25 ℳ usw. Kurse und Kliniken mehr. Stundung: Gesuche innerhalb der ersten 14 Tage beim Sekretariat. Stipendien-Gesuche dgl. Krankenkasse: obligat. Beitrag 2 ℳ; unentgeltl. Behandlung in Bonn, nebst freier Arznei und ev. Aufnahme in die Bonner Univ.-Kliniken. Akademischer Leseverein: Lesesäle mit den wichtigsten in- und ausländischen Zeitungen, belletristischen und wissenschaftlichen Zeitschriften — im Univers.-Gebäude am Stockentor, 9—8 Uhr geöffnet, So. 11—1 u. 5—7 (SS. 3,50, WS. 4,50 ℳ). Wohnungen: Die Wohnungsangabe ist innerhalb der ersten drei Wochen jedes Semesters (auch wenn keine Veränderung stattgefunden hat) auf dem Sekretariat zu bewirken. Nachw. im Wohnungsamt; Preise: 1 Zimmer, meist mit Morgenkaffee u. Bedienung 24—30 ℳ, 2 Zimmer 30—45 ℳ monatl., 1—2 Zimmer mit voller Verpflegung 65—120 ℳ, Heizung 6—10 ℳ monatl.

Digitized by Google

Rheinische Friedrich-Wilhelms-Universität.

Gestiftet 1818.

Anfang 15. Oktober Ende 15. März.

Kurator: Geh. Ob.-Reg.-Rat Dr. G. **Ebbinghaus.** — *Rektor:* **Anschütz** (phil. Fak.). — *Dekane:* **Meinhold, Felten, Krüger, Verworn, Philippson.**

I. Evangelisch-theologische Fakultät.

Dekan: J. **Meinhold.**

Pff. ord.: Ed. **Grafe** (12. 3. 55) (neutest. Exeg.) i. R. — **Ed. König** (15. 11. 46) hebr. Grammat. 4 p.; mehrfach schwache Verba, Synt. u. Stilist. d. Hebr. 2 p.; Einltg. ins A. T. 4 p.; Jesaja 4 p.; alttest. Sem. kultusgesch. Hauptstellen d. A. T. 1 m. 2 g. — **Eug. Sachsse** (20. 8. 39) Gleichnisse Jesu Christi 2 p. — **Siegfr. Goebel** (24. 3. 44) Geburtsgesch. Jesu Christi 1 p. — **O. Ritschl** (26. 6. 60) Dogmat. II. 4 p.; systemat. Sem., I. Abt. 1 m. 2 g. — **G. Ecke** (8. 1. 55) Symbol. 4 p.; systemat. Sem., II. Abt. 1 m. 2 g. — **J. Meinhold** (12. 8. 61) Genesis 4 p.; jüd. Gesch. (bis z. 2. Zerstörg. v. Jerusalem) 1 m. 2 g.; Assyr. II 1—2 g. — **Em. Pfennigsdorf** (10. 6. 68) prakt. Theol. I. 4 p.; theol. Enzykl. (Wissenschft. v. Christent.), auch f. Nichttheol. 2 p.; d. dtsch. Geist 1914 u. 1915 1 g.; homilet. u. katechet. Sem. je 1 m. 2 g. — **Em. Weber** (8. 3. 82) neutest. Theol. 4 p.; Galaterbr. 1 m. 2 p.; neutest. Sem., Abt. II 1 m. 2 g. — **R. Knopf** (26. 10. 74) Joh.-Ev. 4 p.; neutest. Sem., Abt. I. 1 m. 2 g. — Heinr. **Hermelink** (30. 12. 77) (Kiel) Kirchengesch. II. 4 p.; Dogmengesch. 4 p.; kirchenhistor. Sem. 1 m. 2 pg.

Pf. ext.: W. **Goeters** (9. 1. 78) Ⓚ Kirchengesch. IV. 4 p.; kirchengesch. Uebgn. 1 m. 2 g

Dozz.: Frz. **Dibelius** (24. 8. 81) Einltg. ins N. T. 4 p.; christl. Kirchenbau im Mittelalt. 1 m. 2 p.; Uebgn. (christl. Kunst) 1 g. — **Eman. Hirsch** (14. 6. 81) Theol. d. Reformatoren 2 p.

II. Katholisch-theologische Fakultät.

Dekan: Jos. **Felten.**

Pff. ord.: J. Heinr. **Schrörs** (26. 11. 52) Kirchengesch. d. Mittelalt. seit d. Wormser Konkordat 3 p.; kirchengesch. Sem. (Kirchenpolit. Paschali's II.) 1 m. 2 pg. — Jos. **Felten** (9. 2. 51) Matth.-Ev. 4 p.; neutest. Sem. 1 m. 2 pg. — Gerh. **Esser** (17. 12. 60) Dogmat. I. 5 p.; dogmat. Sem. 1 m. 2 pg. — Frz. **Feldmann** (17. 5. 66) Einltg. ins A. T. 4 p.; Isaias I. 3 p.; hebr. Uebgn. I. 1 pg.; alttest. Sem. 1 m. 2 pg. — **Aug. Brandt** (22. 8. 66) Homilet. 4 p.; homilet. Sem. 1 pg.; katechet. Sem. 2 pg. — Nikol. **Hilling** (27. 11. 71) kathol. Kirchenr. II. 6 p.; **Einf.** in d. Kirchenr. 2 p.; kirchenrechtl. Uebgn. 1 m 2 pg. — F. **Tillmann** (1. 11. 74) Moral I. 6 p.; moraltheol. Sem. 1 m. 2 pg.

Pff. ord. hon.: Alex. **Schnütgen** (21. 2. 43) (christl. Archäol.) liest nicht. — Gerh. **Rauschen** (13. 10. 54) Patrol. 2 p.; patrist. Uebgn. (Tertullians Apologetikum) 1 g.

Pf. ext.: Arn. **Rademacher,** philos. Einltg. in d. Theol. II. 3 p.; kathol. Apologet. 4 p.; apologet. Uebgn. 1 pg.

Digitized by Google

Doss.: Heinr. **Herkenne** (5.7.71) hebr. Grammat. u. Uebgn. II. 3 p.; Buch Exodus 1 g.; orient. Bibeltexte 1 g. — W. **Neuss** (24.7.80) relig. Kunst d. 19. Jahrh. in Deutschld., f. all. Fak. 1 g. — Bernh. **Geyer** (3.2.80) Scholast. im 13. Jahrh. 2 p.

III. Juristische Fakultät.

Dekan: P. **Krüger**.

Pff. ord.: P. **Krüger** (21.3.40) Syst. d. röm. Privatr. 4 p.; bürgerl. R. V (Erbr.) 3 p.; Pandekt.-Exeg. 2 p.; Gai Institutiones 1 p. — Phil. **Zorn** (13.1.50) (Staats- u. Verwaltgsr.) i. R. — E. **Zitelmann** (7.8.52) dtsch. bürgerl. R. I. (allg. Tl.) u. II (Schuldverh.) 4 m. 2 p.; Zivilr.-Prakt. 1 m. 2 + 1 p.; internat. Privatr. 1 g. — Konr. **Cosack** (12.3.55) (dtsch. bürgerl. R.) hat nicht angekündigt. — C. **Bergbohm** (18.9.49) Reichsstaatsr. 5 p.; preuß. Staatsr 4 p.; Gesch. d. Rechtsphilos. 1 g. — Ulr. **Stutz** (5.5.68) Grundz. d. dtsch. Privatr. 5 p.; Kirchen- u. Eher. 5 p.; dtsch. u. kirchenrechtl. Sem. (Severinus de Monzambano — v. Pufendorf, De statu imperii Germanici) 1 m. 2 g. — C. **Crome** (12.7.59) dtsch. bürgerl. R. III (Sachenr.) 2 m. 2 p.; Zivilproz. 5 p.; Rechtsentw. Preußens 2 p.; Urheber- u. Gewerber. 1 g.; Zivilproz.-Prakt. 3 p. — E. **Landsberg** (12.10.60) dtsch. Strafr. 5 p.; dtsch. bürgerl. R. IV (Familienr.) 1 m. 2 p.; Anf.-Uebgn. (bürgerl. R.) 1 m. 2 p.; strafbare Handlgn. gegen d. Privatperson 1 g. — Hans **Schreuer** (3.3.66) Handelsr. 5 p.; dtsch. Rechtsgesch. 5 p.; Handelsr.-Prakt. 1 m. 2 p.; dtschrechtl. Quellenübgn. 1 g. — Jos. **Heimberger** (16.2.65) Ⓚ Strafproz. 5 p.; Strafr.-Prakt. 1 m. 2 p.; Strafproz.-Prakt. 1 p.; Zwangsvollstreckg. 1 g. — Rud. **Smend** (15.1.82) dtsch. u. preuß. Verwaltgsr. 5 p.; Völkerr. 4 p.; staats- u. verwaltgsrechtl. Uebgn. 1 m. 2 p.; staatsrechtl. Uebgn. f. Vorger. 1 pg.

Pf. ord. hon.: Heinr. **Pflüger** (13.7.59) röm. Rechtsgesch. (m. Henle) 4 p.

Doss.: Pf. Rud. **Henle** (7.7.79) Konkursr. 1 m. 2 p.; Konversat. (bürgerl. R. II 1) (Obligationenr., allg. Lehren) 2 m. 2 p.; Konversat. (bürgerl. R. V, Erbr.) 2 p.; Lateinkurse f. Jur. I (Gaius), II (Corpus iur. civil.) je 3 p. — Rud. **Schmidt** (29.4.86) Personenr. 1 p.; Justinians Institut. 2 p.; Besprechg. z. Vorlesg. üb. bürgerl. R. I. u. II. 1 m. 2 p.; Konversat.: bürgerl. R. II 2 (einzelne Schuldverh.) 2 p. — M. **Wenzel** (22.11.82) Sozialr. 2 p.; Kommunalr. 1 p.; Lekt. d. Reichs- u. preuß. Verfassg. 1 p. — Alb. **Coenders** (8.11.83) wicht. strafrechtl. Nebengesetze 1 p.; strafrechtl. Konversat. m. bes. Berücks. d. Rechtsprechg. d. Reichsgerichts 2 p.; Besprechg. d. wicht. Lehren d. Strafproz. unter Zugrundelegg. gerichtl. Aktenstücke 1 p.

IV. Medizinische Fakultät.

Dekan: M. **Verworn**.

Pff. ord.: H. **Kuhnt** (14.4.50) Augenklin. 4 p.; Untersuchgsmethdn. inkl. Ophthalmosk. (m. Cords u. Junius) 1 m. 2 + 1 p.; ophthalmol. Prakt. 1 g.; Arbtn. im Labor. 5 m. 2 g. — F. **Schultze** (17.8.48) med. Klin. 5 m. $1^1/_2$ p.; Nervenkrkhtn. 2 p.; Rückenmarkskrkhtn. 1 g. — K. **Pelman** (24.1.38) (Psychiatr.) i. R. — Rob. **Bonnet** (17.2.51) Anat. d. Menschen II. 4 + 1 m. 2 p.; topogr. Anat. 2 p.; anat. Labor. (m.

Heiderich) 6 m. 7 g. — K. **Garrè** (10.12.57) Ⓚ chir. Klin. u. Poliklin. 5 m. $1^1/_2$ p.; klin. Visite 1 g. — Hugo **Ribbert** (1.3.55) allg. Pathol. u. allg. pathol. Anat. 5 p.; Demonstr.- u. Sektionskurs (m. P. Prym) 4 m. 2 p.; Arbtn. im Labor. tägl. g. — M. **Verworn** (4.11.63) Physiol. d. Menschen I (Energet.) 5 p.; selbst. Arbtn. im Labor. tägl. pg. — Alex. **Westphal** (18.5.63) psychiatr. Klin. 3 p.; Poliklin. f. psych. u. Nervenkrkhtn. 1 g.; Arbtn. im Labor. (m. Hübner) 6 m. 3 g. — Mor. **Nußbaum** (18.11.50) Anat. d. Sinnesorg. 3 p.; Biol. II. 1 g.; biol. Labor. tägl. pg. — O. v. **Franqué** (11.9.64) geburtsh.-gynäkol. Klin. u. Poliklin. 6 p.; geburtsh. Untersuchgn. 1 g. — Hans **Lee** (27.8.54) Ⓚ Pharmakol. 5 p.; pharmakol. Labor. (m. Bachem) 6 m. 8 g. — P. **Krause** (30.9.71) Ⓚ med. Poliklin. 1+1 m. 2 p.; Perkuss., Auskultat. etc. 2 m. $1^1/_2$ p.; Röntgendiagnost. u. -ther., inn. Krkhtn. 1 g.; Arbtn. im Röntgenlabor. tägl. pg. — Rud. O. **Neumann** (29.6.68) Hyg. I. 2 p.; bakt. Kurs, f. Med. u. nicht-Med. 2 m. 2 p.; Tropenhyg. u. -krkhtn., f. all. Fak. 1 g.; hyg. Kurs 1 m. 3 p.; Arbtn. f. Vorger. 6 m. 9 g.

Pff. ord hon.: Jos. **Doutrelepont** (3.6.34) (Dermatol.) i. R. — Th. **Rumpf** (23.12.51) Ⓚ Sem.-Uebgn. (soz. u. Versichergsmed.) 1 p.; Anfertigg. ärztl. Gutachten 1 g.; Reichs-, Angestellten-, Privatversicherg., f. all. Fak. 1 g.; Erhaltg. d. körperl. u. geistig. Gesundht., f. all. Fak. 1 g. — Em. **Ungar** (3.9.49) Ⓚ gerichtl. Med. 2 p.; Kinderpoliklin. 2 p.; gerichtsärztl. Prakt. $1^1/_2$ pg.; — Heinr. **Walb** (17.10.48) Ⓚ Poliklin. f. Ohren-, Hals- u. Nasenkrke. 3 p.; Anltg. z. eigen. Arbtn. g.

Pff. ext.: P. **Schlieffердecker** (26.2.49) Urgesch. d. Menschen u. Menschenrassen 2 p.; Bau u. Funkt. d. menschl. Körpers 2 p.; Arbtn. im anthropol. Labor. tägl. g. — Er. **Hoffmann** (25.4.68) Ⓚ Klin. d. Haut- u. Geschl.-Krkhtn. 3 p.; Arbtn. im Labor. 6 m. 3 g. — F. **Heiderich** (12.7.78) Ⓚ Anat. d. Beweggsappar. 6 m. 2 p.; s. a. Pf. ord. Bonnet. — Pf. Bernh. **Schöndorff** (1.10.65) Ⓚ Physiol. d. Sekretion 1 p.; Arbtn. im physiol.-chem. Labor. tägl. pg.

Dozz.: Pf. Jos. **Kocks** (1.10.46) Synopsis d. Frauenkrkhtn. 1 g. — Pf. K. **Schland** (21.11.61) interne Diagnost. u. Ther. am Krknbett 1 g. — Pf. Heinr. **Pletzer** (21.8.61) Ⓚ Frauenkrkhtn. (ausgew. Kap.) 1 g. — Pf. Ed. **Hummelsheim** (26.1.68) Ⓚ Anomalien d. Refrakt. u. Akkommodat. d. Auges, inkl. Brillenbestimmg. 1 g. — Pf. Rud. **Eschweiler** (17.11.70) Ⓚ diagnost. Kurs d. Ohren- u. Nasenerkrkgn. 1 p.; Prakt. f. Geübt. 1 p. — M. **Eichler** (19.4.55) Ⓚ Krkhtn. d. Zähne u. d. Mundes 2 p.; zahnärztl. Operat.-Kurs tägl. p.; Phantomkurs f. Anf. u. Geübt. je 3 p.; zahnärztl. diagnost. Kurs 5 p., f. Med. in höher. Sem. 1 pg.; zahnärztl. Techn. tägl. p. — Pf. Henry **Graff** (11.3.66) Ⓚ Massagekurs $1^1/_2$ (3 wöch.); Behdlg. frisch. Verletzgn. 1 p. — Pf. R. **Bunge** (15.6.70) Ⓚ spez. chir. Pathol. u. Ther. 1 g.; urol. Chir. 1 g. — Pf. Rud. **Finkelnburg** (15.12.70) Ⓚ Kurs d. Nervendiagnost. 1 p.; Auskultat. u. Perkuss. f. Vorger. 2 p. — Pf. K. **Stargardt** (4.12.75) Brechgsfehler d. Auges 1 p.; Auge u. Gehirn 1 g. — Pf. K. **Reifferscheid** (12.1.74) Ⓚ geburtsh. Operat.-Kurs 4 p.; gynäkol. Diagnost. u. Ther. 1 p. — Pf. W. **Reis** (18.4.72) Ⓚ pathol. Anat. d. Auges 1 g. — Pf. Aug. **Pütter** (6.4.79) Ⓚ Sinnesphysiol. 2 p.; Ernährg. d. Menschen 1 g. — Pf. K. **Grube** (18.7.66) Ⓚ Physiol. d. Stoffwechsels

Digitized by Google

1g. — Pf. K. **Sachem** (26. 1. 80) Ⓚ Kurs d. Arzneibereitg. 1p. (bis Weihn.); pharmakol. Kolloqu. 1 p.; s. a. Pf. ord. Leo. — K. **Schmitz** (15. 2. 77) Gesch. d. Med. b. d. Griechen 1 g. — Pf. Jul. **Fröhlich** (25. 5. 79) Ⓚ Physiol. d. Atmg. u. d. Kreislaufes 1 p.; Grundz. d. exp. Physiol. 1 g. — Pf. Arth. **Hübner** (8. 10. 78) Ⓚ forens.-psychiatr. Prakt. 1 p.; geistig abnorme Kinder 1 g. — Pf. Er. **Zurhelle** (6. 4. 81) (Gynäkol.) beurl. — Pf. Alfr. **Machol** (24. 1. 76) (Chir.) dgl. — Osk. **Prym** (23. 11. 73) Ⓚ Erkrkgn. d. Verdauungsorg. 1 g. — Maximil. **Wassermeyer** (16. 3. 78) Ⓚ Bau u. Funkt. v. Gehirn u. Rückenmark. — P. **Prym** (28. 11. 81) Ⓚ Kurs d. pathol. Histol. m. diagnost. u. techn. Uebgn. f. Vorger. 1 m. 2 p.; Arbtn. im pathol. Labor. g.; s. a. Pf. ord. Ribbert. — O. **Dragendorff** (18. 8. 77) situs viscerum 2 p. — R. **Cords** (7. 8. 81) Ⓚ Strabism. u. Nystagm. 1 g.; s. a. Pf. ord. Kuhnt. — Walt. **Capelle**, allg. Chir. 3 p.; Diagn. u. Ther. frischer Verletzgn. 2 g.; prakt. Kurs d. Urol. 2 g. — Heinr. **Cramer** (8. 4. 72) Ⓚ allg. Gynäkol. 1 g. — Hans **Hinselmann** Ⓚ Schwangerschft., Geburt u. Wochenbett 2 p.; urol.-cystosk. Kurs (m. Capelle) 2 g. — Hans **König** (6. 12. 78) Alkoholism. 1 g. — P. **Junius** Ⓚ Unfallerkrkgn. d. Auges u. ihre Begutachtg. 1 g.; s. a. Pf. ord. Kuhnt. — Alb. **Blau** (22. 6. 73) Ⓚ Poliklin. f. Ohren-, Hals- u. Nasenkrke. (m. Blau) 3 p.; rhino-laryngosk. Untersuchgskurs 2 p.; Hyg. d. Ohres 1 g. — Heinr. **Eis** (22. 9. 83) Fraktur. u. Luxat. 3 p.; orthop. Chir. (ausgew. Kap.) 2 p. — Gg. **Rost** (13. 3. 77) Ⓚ prakt. Kurs d. Haut- u. Geschl.-Krkhtn. 1 m. 2 p.; Syphil. u. and. infektiöse Krkhtn. d. Mundes, f. Zahnärzte 1 p. — Heinr. **Bickel** (29. 5. 85) Ⓚ klin. Psychiatr. 1 g. — Heinr. **Gerhartz** (28. 1. 79) klin. Mikrosk. u. Chem. 2 p.; Herz- u. Lungenkrkhtn. 1 p. — Jul. **Vészi** (29. 1. 88) Ⓚ (Physiol.) kündigt später an. — Heinr. **Fründ** Ⓚ Verbandkurs 2 p.; Röntgendiagn. u. -ther. in d. Chir. 2 p.

V. Philosophische Fakultät.

Dekan: Alfr. **Philippson.**

Pff. ord.: Mor. **Ritter** (16. 1. 40) (Gesch.) i. R. — J. Just. **Rein** (27. 1. 35) (Geogr.) dgl. — F. v. **Bezold** (26. 12. 48) Zeitalt. d. frz. Revolut. u. d. erst. Kaiserreichs 4 p.; histor. Sem. (Gesch. d. XIX. Jahrh.) 1 m. 2 pg. — Mor. **Trautmann** (24. 3. 42) (engl. Philol.) i. R. — Gg. **Jacobi** (11. 2. 50) Anfgsgrde. d. Sanskr. 4 p.; Prâkrita Piṅgala 4 pss.; Sakuntala 2 g. — G. **Steinmann** (9. 4. 56) allg. Geol. 5 p.; Entw.-Gesch. d. Pflanzenwelt 1 g.; geol. Kolloqu. 1 m. 2 g.; geol. u. paläontolog. Uebgn. f. Lehramtsstud. 2 p., f. Vorger. 4—8 p.; Leitg. selbst. Arbtn. halb- u. ganztg. p. — Rud. **Thurneysen** (14. 3. 57) histor. Grammat. d. griech. Spr. 4 p.; Sem. (umbr. Inschrftn. od. griech. Dialektinschrftn.) 1 m. 2 g. — F. **Marx** (22. 4. 59) Plautus Rudens 4 p.; philol. Sem., I. Abt. (Horatius de arte poetica) 1 m. 2 g. — Heinr. **Dietzel** (19. 1. 57) spez. Nat.-Oekon. 4 p.; staatswiss. Sem. 1 m. 2 g. — K. F. **Küstner** (22. 8. 56) sphär. Astron. 3 p.; Fixsternkde. 1 g.; prakt. Uebgn. im astron. Beobacht. tägl. p. — W. **Meyer-Lübke** (30. 1. 61) (Wien) frz. Synt. 4 p.; provenzal. Grammat. 2 p.; roman. Sem. (Provenzalisch) 1 m. 2 g. — Aloys **Schulte** (2. 8. 57) Gesch. d. Zeit d. Salier u. Staufer 4 p.; Gesch. d. dtsch. Einigg. 1866—71 2 p.; Sem.-Uebgn. (Gesch.-Quellen d. Stauferzeit) 1 m. 2 g. — Ant. **Elter** (5. 2. 58) lat. u. griech. Paläogr. 3 p.; philol.

Digitized by Google

Sem. II. Abt. (Erkl. v. Lysias u. Seneca de providentia) 1 m. 2 g. — Heinr. **Kayser** (16. 3. 53) Exp.-Phys. II. 5 p.; Labor. f. Anf. 2 m. 4 p., f. Vorger. 6 m. 10 p.; Kolloqu. 1 m. 2 g. — Reinh. **Brauns** (20. 8. 61) allg. Mineral. 3 p.; Petrogr. I. 2 p.; kristallogr.-opt. Uebgn. 1 m. 2 p.; Leitg. selbst. Arbtn. tägl. ganztg. — Ed. **Study** (23. 6. 62) analyt. Geom. d. Ebene u. d. Raumes 4 p.; Sem. (Vortr.-Uebgn.) 14 tg. 1 m. 2 pg. — Berth. **Litzmann** (18. 4. 57) dtsch. Drama u. Theater im 17. u. 18. Jahrh. 3 p.; lit.-histor. Uebgn. f. Anf., II. Kurs 1 m. 2 p.; Sem.-Abt. f. neuere dtsch. Lit. 1 m. 2 g. — R. **Anschütz** (10. 3. 52) Exp.-Chem. II (org.) 6 p.; chem. Kolloqu. 1 g.; chem. Prakt. f. Anf. u. Vorger. sowie f. Pharm. u. Nahrgsmittelchem. (m. Benrath, Frerichs u. Kippenberger) ganztg. p., f. Med. (m. Benrath) ganztg. p. — K. **Bülbring** (24. 7. 63) Middle English Grammar 3 p.; English Poetry from Hawes to Spenser 1 p.; Sem.-Uebgn. (Middle English Texts) 2 g. — Aug. **Brinkmann** (29. 8. 63) griech. Lyrik 4 p.; Thukydides Reden 1 p.; philol. Sem., 1. Abt. (antike Relig.-Gesch.) 1 m. 2 g., II. Abt. (lat. u. griech. Stilübgn.) 2 g. — P. **Clemen** (31. 10. 66) Ⓚ dtsch. Kunst im Mittelalt. 2 p.; architekton. Formenl. d. Mittelalt. u. d. Renaiss. 1 p.; d. Technische in Malerei u. Plastik 1 p.; d. groß. Bildhauer d. 19. Jahrh. 1 g.; architekton. Zeichn. 1 m. 2 g.; kunsthistor. Uebgn. 1 m. 2 g. — A. **Dyroff** (2. 2. 66) Psychol. 4 p.; ästhet. Streitfragen 2 p.; Sem. (Thomas, Quaestiones disputatae de veritate) 2 g. — H. **Schumacher** (6. 3. 68) Finanzwiss. 4 p.; volksw. Sem. 1 m. 2 pg. — Rud. **Meißner** (3. 2. 62) Ⓚ dtsch. Lit. im Mittelalt. 4 p.; dtsch. Sem. (altsächs. Genesis) 1 m. 2 g. — Alfr. **Philippson** (1. 1. 64) allg. Geogr. I. 4 p.; geogr. Sem. 1 m. 2 g. — Frz. **Winter** (4. 2. 61) Gesch. d. Archäol. 2 p.; griech. Vasenmalerei 2 p.; archäol. Uebgn. 1 m. 2 g. — G. W. **Störring** (24. 8. 60) Logik u. Erkenntnistheor. 4 p.; Psychol. d. Gefühlsvorgänge 1 p.; Sem. (moralphilos. Schriften d. Gegenw.) 1 m. 2 g.; wiss. Untersuchgn. im psychol. Labor. (m. Erismann) tägl. g. — **Frz. London** (6. 4. 63) Diff.- u. Integr.-Rechng. II. 4 p.; Uebgn. dazu 1 g.; synthet. Geom. 2 p.; konstruktive Uebgn. dazu 1 p. — Hans **Fitting** (23. 4. 77) Ⓚ Morphol. u. Systemat. d. Kryptogamen 3 p.; botan.-mikrosk. Uebgn. f. Anf. 2 m. 2 p., f. Vorger. 1 m. 4 p.; botan. Labor. u. Leitg. selbst. Arbtn. (m. Küster) ganztg. p.; Kolloqu. 1 m. 2 pg. — C. Heinr. **Becker** (12. 4. 76) türk. Probl. 1 g.; d. Islam als Religion 2 p.; Syr. II. 2 p.; arab. Lekt. 2 p.: orient. Sem. (Uebgn.) 2 g. — R. **Hesse** (20. 2. 68) Ⓚ Grundz. d. Zool. 6 p.; vergl.-histol. Uebgn. f. Anf. 2 m. 2 p.; Kolloqu. 1 m. 2 pg.; Arbtn. im zool. Inst. (m. Voigt) tägl. g. — Konr. **Cichorius** (25. 5. 63) (Breslau) [Nachf. d. Pf. ord. Ulr. Wilcken (München)] (alte Gesch.) kündigt später an.

Pff. ord. hon.: K. Alfr. **Wiedemann** (18. 7. 56) Einf. in d. ägypt. Sprache 1 p.; Lekt. ägypt. Texte 2 pg.; ägypt. Kunst 1 g. — **Eberh. Rimbach** (26. 12. 52) physikal. Chem. I. 3 p.; chem. Thermodynam. 1 pg.; physikal.-chem. Meßmethdn. 1 m. 3 p.; chem. Rechensem.,. Unter- u. Oberstufe (m. Wintgen) je 14 tg. 1 m. 2 pg. — Alfr. **Bucherer** (9. 7. 68) neuere Elektrizit.-Lehre 1 p.

Pff. ext.: Leonh. **Wolff** (14. 5. 48) (Musikwiss.) liest nicht. — J. **Pohlig** (19. 12. 55) Eiszeit u. Urgesch. d. Menschen, f. all. Fak. 1 p.; erdgesch. Spaziergänge 14 tg. 1 Nachm. g.; Einleitendes dazu 14 tg. 1 m. g.

Digitized by Google

— Eugen **Gaufinez** (26. 1. 64) (frz. Spr.) liest nicht. — Leop. K. **Goetz** (7. 10. 68) Ⓚ christl. Lehrentwicklg. 1 + 1 m. 2 p.; Uebgn. dazu 1 m. 2pg.; Gesch. d. russ. Staates I. 1 m. 2 g. — Gg. **Frerichs** (4. 11. 73) pharmaz. Chem. I (anorg.) 3 p., III (zykl. Verbdgn.) 1 g.; Arzneimittelprüfg. 1 p.; s. a. Pf. ord. Anschütz. — Chr. **Eckert** (16. 3. 74) Ⓚ (Kolonialwes.) kündigt später an. — M. **Wentscher** (12. 5. 62) Gesch. d. Philos. seit Kant 3 p.; Gesch. d. Pädag. 2 p.; Ethik u. Polit. 1 p.; Sem. (pädag. Grundfragen) $1^1/_2$ g. — M. **Koernicke** (27. 1. 74) Morphol. u. Physiol. d. Pflanzen 4 p.; Biol. d. Pflanzen 1 p.; pflanzl. Zellforschg. 1 g.; — Alex **Pflüger** (22. 7. 69) theor. Mechan. 5 p. — K. **Kippenberger** (23. 5. 68) chem. Technol., anorg. Tl. 2 p.; Einf. in d. chem. Großtechnik I. 1 g.; Besprechg. nahrgsmittelchem. Gutachten 1 g.; s. a. Pf. ord. Anschütz. — E. **Küster** (24. 6. 74) Pharmakogn. I. (m. pharmakognost. Prakt.) (nur f. 3. u. 4. Sem.) 1 + 1 m. 3 p.; mikrosk. Untersuchg. pflanzl. Nahrgs.- u. Genußm. 1 + 1 m. 3 p.; Entw.-Mechan. d. Pflanzen 1 g.; s. a. Pf. ord. Fitting. — K. **Mönnichmeyer** (27. 1. 60) Ⓚ (Astron.) kündigt später an. — K. **Clemen** (30. 3. 65) Relig. d. Kulturvölker II. 3 p.; Gesch. d. Buddhism. 1 g.; relig.-gesch. Uebgn. 1 m. 2 g. — Alfr. **Benrath** (4. 5. 78) spez. anorg. Chem. I. 1 g.; analyt. Chem. I. 2 p.; Photochem. 1 p.; Exp.-Uebgn. f. Lehramtskand. (m. Wintgen) 1 p; Gasanal. (Uebgn.) 1 m. 3 pg.; s. a. Pf. ord. Anschütz. — Th. **Brinkmann** (24. 4. 77) Ⓚ (Landw.) kündigt später an. — W. **Levison** (27. 5. 76) Gesch. d. Papsttums 3 p.; Sem.-Uebgn. dazu 1 m. 2 pg. — Issai **Schur** (10. 1. 74) Funkt.-Theor. 4 p.; Anal. (ausgew. Kap.) 1 m. 2 p.; Mittelsem. 14 tg. 1 m. 2 pg. — Walt. **Voigt** (13. 2. 56) Ⓚ (Zool.) kündigt später an. — Ant. **van Hamel**, mittelniederld. strofische Poesie 2 p.; niederld. Lit. z. Zt. Goethes 2 g.; Gotisch 3 p. — L. **Schiedermair** (7. 12. 76) Musik der Minnesänger 1 p.; Musikgesch. d. 19. Jahrh. 2 p.; Kolloqu. 1 m. 2 pg.; prakt. Orgelübgn. 2 m. 2 p.

Dozz.: Pf. Alex. **König** (20. 2. 58) Ornithol. (ausgew. Kap.) 2 g. — Pf. A. **Strubell** (16. 7. 61) Bau u. Leben d. Wale 1 p. — Pf. Ed. **Firmenich-Richartz** (30. 8. 64) Raffael u. Michelangelo 2 p. — Pf. A. **Borgert** (18. 1. 68) Wirbeltiere Deutschlds. 3 p. — Pf. Konr. **Laar** (22. 3. 53) graph. Verfahren, f. all. Fak. 1 p.; Uebgn. (ausgew. photogr. Verfahren) tägl. p. — Pf. P. **Eversheim** (25. 1. 73) angew. Elektrizit.-Lehre m. Uebgn. 1 m. 2 p.; Grundz. d. Elektrotechn., f. all. Fak. 1 g.; Labor. f. Anf. (m. Kaiser) 2 m. 4. — Heinr. **Mannstaedt** (27. 12. 72) Geld-, Bank- u. Börsenwes. 2 p. — Pf. Rud. **Imelmann** (31. 1. 79) engl. Romantik 3 p.; neuengl. Uebgn. 2 p.; ausgew. Gedichte Browni gs 1 p. — Pf. Walt. **Frost** (20. 10. 74) allg. Gesch. d. Philos. v. Thales bis z. Gegenw. 4 p. — Pf. Em. **Mannheim** (24. 2. 76) Wasser u. Harnanal. 1 p.; Sterilisier. v. Arzneimitteln 1 p; Einf. in d. chem. Prakt., f. Pharm. 1 p. — Pf. Justus **Hashagen** (24. 12. 77) engl. Gesch. seit 1837 2 p.; Uebgn. z. Vorgesch. d. Krieges v. 1914/15 1 m. 2 p. — Pf. Willy **Wygodzinski** (9. 12. 69) allg. Volkswirtschftsl. 4 p.. Agrarfrage d. Gegenw. 1 p. — Pf. M. **Horten** (7. 5. 74) Arab. I. 2 p; Türk. I. 1 p., III. 1 p.; Neupers. 1 p.; arab.-ethische Texte 1 p. — Pf. J. **Wanner** (21. 4. 78) Kohle u. Petroleum 1 p.; Bodenschätze Deutschlds. 1 p. — Pf. K. **Enders** (20. 7. 77) Ⓚ Einf. in d. Lit.-Gesch. 3 p.; Gottfr. Keller u. C. F. Meyer 1 p.; lit.-histor. Uebgn. f. Anf., I. Kurs 1 m. 2 p. — J. **Ver-**

Digitized by Google

weyen (11. 5. 83) Ⓚ Sozialphilos. 2 p.; Scholast. u. Renaiss. 2 p.; Platon u. d. Platonism. 1 p.; Schiller 1 g. — Aug. **Reichensperger** (8. 1. 78) Ⓚ Bestimm. einheim. Wirbeltiere (m. Schmidt) 1 g.; zool. Sem. (m. Schmidt) 14 tg. 1 m. 2. — Pf. Hans **Meerwein** (20. 5. 79) org. Chem. (ausgew. Kap.) 1 p. — Jul. **Gewecke** (12. 12. 77) Einf. in d. Chem., f. Med. 2 p.; Repetit. d. anorg. u. analyt. Chem. 2 p.; Gewichtsanal. 1 p. — Em. **Hammacher** (21. 3. 85) Ⓚ Einltg. in d. Philos. 2 p.; Psychol. d. Krieges 1 g. — J. Osw. **Müller** (28. 6. 77) Variat.-Rechng 3 p. — Norb. **Tilmann** (20. 10. 83) Ⓚ Bau d. Gebirge Europas 2 p. — Frz. **Cöln** (14. 5. 73) (semit. Philol.) beurl. — Leonh. **Grebe** (15. 12. 83) Ⓚ theoret. Phys. 2 p. — O. **Welter** (23. 3. 81) Ⓚ Einf. in d. Paläontol. 2 g. — W. **Schmidt** (21. 2. 84) allg. Entw.-Gesch. 2 p.; s. a. P.-D. Reichensperger. — Heinr. **Gerth** (16. 6. 84) Ⓚ (Geol.) kündigt später an. — F. **Ohmann** (25. 11. 83) Ⓚ Einltg. in d. Philos. 2 p.; Staatsbegriffe u. Kulturideale 1 p.; Kants Krit. d. rein. Vernunft 2 p. — J. **Uhlig** (20. 5. 83) Ⓚ chem. Petrogr. 1 p. — Walt. **Bally** (12. 11. 82) Ⓚ (Botan.) kündigt später an. — F. **Graebner** (4. 3. 77) Völkerkde d. dtsch. Schutzgebiete 2 p.; d. dtsch. Volkes Stellg. in d. Menschheitsgesch. 1 p.; kulturgesch. Uebgn. g. — Walt. **Platzhoff** Ⓚ (27. 9. 81) dtsch. Gesch. im Zeitalt. d. Reformat. 2 p.; Sem.-Uebgn. (Reichsgründg. 1870/71) 1 m. 2 p. — Herib. **Reiners** (23. 8. 84) (Kunstgesch.) Ⓚ kündigt später an. — O. **Quelle** (Geogr.) beurl. — O. **Seiz** (12. 2. 81) Ⓚ neuere Philos. bis Kant 2 p. Psychol. d. Kindes 1 p.; — Th. **Erismann** (16. 9. 83) Einf.-Kurs in d. exp. Psychol. 1 m. 2 p.; Psychol. im theoret. u. prakt. Strafr. 1 g.; Uebgn. üb. Leibniz Nouveaux essais 1 p.; s. a. Pf. ord. Störring. — Alf. **Deschauer** Ⓚ (Chem.) kündigt später an. — Siegfr. **Behn** (3. 6. 84) Ⓚ Relig.-Philos. 2 p. — Rob. **Curtius** (14. 4. 86) Ⓚ (roman. Philol.) kündigt später an. — Herb. **Koch** (1. 7. 80) Ⓚ (Archäol.) dgl. — Rob. **Wintgen** (13. 6. 82) opt. Methoden in d. Chem. 1 m 2 p.; kolloidchem. Prakt. 2 pg.; s. a. Pf. ord. hon. Rimbach. — W. Rob. **Worringer** (13. 1. 81) Ⓚ dtsch. Malerei im 14. u. 15. Jahrh. 2 p.; Uebgn. dazu 2 g. — Walt. **Bombe** (24. 5. 73) niederld. Malerei d. 17. Jahrh. 2 p.; Kolloqu. 1 m. 2 p. — L. **Pfannmüller** Ⓚ (dtsch. Philol.) kündigt später an. — K. **Reinhardt** (14. 2. 86) Tacitus 2 p.; Uebgn. üb. Strabo 2 pg. — Th. **Frings**, Einf. ins Ahd. 2 p.

Lektt.: Hereward T. **Price** (23. 4. 80) Uebgn. f. wenig Geübt. 2 p., f. d. Mittelstufe 2 p.; Phonetic exercises 2 p. — Gino **Funaioli** (2. 10. 78) (Ital.) beurl. — Alb. **Fischer** (21. 10. 72) Technik d. Sprechens 1½ p.; Vortr.-Uebgn. 1 g. — Dan. **Martner**, span. Uebgn. f. Anf. 2 p. —

Künste u. Fertigkeiten: Pf. Alb. **Küppers** (22. 2. 42) Zeichn. u. Modellier. 2 m. 2 p.; Physiognomik 1 g. — Akad. Fechtl. W. **Ehrich**, Fechtkunst p. — Univ.-Turnl. F. **Schröder**, Turnen.

K. Universitäts-Bibliothek,

Konviktstraße, Lesezimmer tägl. 9—1 u. Mo. bis Fr. 3—7 Uhr geöffnet, in den akademischen Ferien 9—1. Bücherausgabe v. 11—1 u. 3—4, in d. akad. Ferien von 11—1.

Direktor: Dr. W. **Erman** (18. 6. 50). — *Oberbibl.*: Dr. P. **Hirsch** (18. 1. 60); Pf. Dr. Osk. **Massiow** (8. 5. 55). — *Bibl.*: Dr. F. **Räuber** (21. 9.

Digitized by Google

75) ℞; Dr. R. **Oehler** (27. 2. 78) ℞; Dr. P. **Otto**. — *Hilfsbibl.*: Dr. Willib. **Kirfel** (29. 1. 85). — *Volont.*: Dr. K. **Leibach**.

Wissenschaftliche Anstalten der Universität.

I. Seminare. 1. Evang.-theol. Seminar: Dirr. Pff. **König, Ritschl, Ecke, Weber, Knopf**. — 2. Evang.-homilet.-katechet. Seminar: Dir. Pf. **Pfennigsdorf**. — 3. Evangelisch-theol. Stift: Insp. Lic. **Hirsch**. — 4. Kathol.-theol. Seminar: Dirr. Pff. **Schroers, Felten, Esser, Feldmann, Tillmann**. — 5. Kathol.-homilet.-katechet. Seminar: Dir. Pf. **Brandt**. — 6. Jurist. Sem.: Dir. Pf. **Schreuer**. — 7. Kirchenrechtl. Sem.: Dir. Pf. **Stutz**. — 8. Philol. Sem.: Dirr. Pff. **Marx, Elter, A. Brinkmann**. — 9. Sem. f. roman. Philol.: Dir. Pf. **Meyer-Lübke**. — 10. Seminar f. engl. Philol.: Dirr. Pff. **Bülbring** u. vacat. — 11. German. Seminar: Dirr. Pff. **Litzmann** u. **Meißner**. — 12. Historisches Seminar: Dirr. Pff. **v. Bezold, Schulte, Levison, Cichorius**. — 13. Staatswiss. Seminar: Dirr. Pff. **Dietzel** u. **Schumacher**. — 14. Mathemat. Seminar: Dirr. Pff. **Study, London** u. **Schur**. — 15. Zeichensaal u. Lehrsammlung. für darst. Geometrie. Vorst. Pf. **London**. — 16. Philosoph. Seminar: Dirr. Pff. **Dyroff** u. **Störring**. — 17. Seminar f. philosoph. Propädeutik. Beauftr. Leiter: Pf. **Goetz**. — II. Wiss. Anstalten d. medizin. Fakultät. A. Theoret. Anstalten. 1. Anat. Institut: Dir. Pf. **Bonnet**. — 2. Physiol. Institut: Dir. Pf. **Verworn**. — 3. Pathol. Institut: Dir. Pf. **Ribbert**. — 4. Pharmakol. Institut: Dir. Pf. **Leo**. — 5. Hygien. Institut: Dir. Pf. **Neumann**. — B. Klinische Anstalten. 1. Med. Klinik: Dir. Pf. **Schultze**. — 2. Med. Poliklinik: Leiter Pf. **Krause**. — 3. Klinik u. Poliklinik f. Syphilis u. Hautkrankheiten: Dir. Pf. **Hoffmann**. — 4. Chir. Klinik u. Poliklinik: Dir. Pf. **Garrè**. — 5. Klinik u. Poliklinik f. Geburtsh. u. Frauenkrankheiten: Dir. Pf. **v. Franqué**. — 6. Verwaltg. d. klinisch. Anstalten 3—5: Verwaltungs-Dir. Pf. **Schultze**. — 7. Augenklinik u. Poliklinik: Dir. Pf. **Kuhnt**. — 8. Poliklinik f. Ohren-, Hals- u. Nasenkrankheiten: Dir. Pf. **Walb**. — 9. Psychiatr. Klinik: Dir. Pf. **Westphal**. — III. Wiss. Anstalten d. philos. Fakultät. Sternwarte: Dir. Pf. **Küstner**. — Physikal. Institut: Dir. Pf. **Kayser**. — Chem. Institut: Dir. Pf. **Anschütz**. — Mineral.-petrogr. Institut: Dir. Pf. **Brauns**. — Geol.-paläontol. Institut: Dir. Pf. **Steinmann**. — Zool. u. vergl. anat. Institut: Dir. Pf. **Hesse**. — Botan. Institut: Dir. Pf. **Fitting**. — Geogr. Apparat: Dir. Pf. **Philippson**. — Botan. Garten: Dir. Pf. **Fitting**. — Kunstsammlungen u. Apparate: Akadem. Kunstmuseum: Dir. Pf. **Winter**. — Kunsthistor. Institut: Dir. Pf. P. **Clemen**. — Museum rhein. Altertümer: Unter Verwaltung der Provinz. — Musikal. Apparat: Verwalter Pf. L. **Wolff**. — Zeichenapparat: Verwalter Pf. **Küppers**.

Bonn-Poppelsdorf.

Landwirtschaftliche Akademie und landwirtschaftliche Versuchsstation.

Eröffnet 1. April 1847.
Beginn: 22. Oktober.
Aufnahme: 16. Okt.—4. Nov., später nur auf schriftliches,

Digitized by Google

motiviertes Gesuch. a) ordentl. Hörer: Bedingung: einj. Freiw. Zeugnis, bezw. entspr. Vorbildg.; Immatrikulation in der philos. Fakultät d. Univers. Bonn, Gebühren 18 ℳ; b) Hospitanten (Anmeldebücher 1 ℳ); c) Hörerinnen werden unter denselben Bedingungen wie bei den Universitäten zugelassen. Abgangszeugnisse a) 12.90 ℳ für ordentl. Hörer (wenn später als 4 Wochen nach Schluß d. Sem. nachgesucht 25.40 ℳ.); b) 4.50 ℳ. für Hospitanten. Unterrichts-Honorar: 120 ℳ, für Reichsausländer 180 ℳ pro Sem. Stundung: nur f. ordentl. Hörer und nur auf 2 Monate; ev. Honorar-Erlaß. Hospitanten: 5 ℳ f. die Wochenstunde. Krankenkasse: obligator. Beitritt zur akadem. Krankenkasse der Universität, Sem.-Beitrag 2 ℳ. Lesehalle: Lesezimmer der Akademie, Beitrag 1.50 ℳ (oblig.) pro Sem. Wohnungen: 25—30 ℳ monatl., mit Beköstigung 80 ℳ und darüber, Mittagstisch etwa 1 ℳ. — Drucksachen über die Einrichtungen d. Akademie sowie Lehrpläne versendet das Sekretariat der Akademie an Ersuchen kostenfrei.

Dir.: Ulr. **Kreusler**. — Jahresbericht für das Geschäftsjahr 1915. 8°.

Etatsm. Pff.: Ulr. **Kreusler** (14. 11. 44) anorg. Exp.-Chem. 4; chem. Prakt. 4; landw. Technol. 2. — Eberh. **Giesecke** (28. 1. 39) (Phys.) i. R. — K. **Huppertz** (25. 2. 47) (landw. Baukde.) dgl. — Osk. **Hagemann** (20. 4. 62) Ⓚ (durch Pf. Verworn) Anat. u. Physiol. d. Haussäugetiere 3. — Gg. **Hillmer** (30. 3. 62) Ⓚ (durch Assist. Nehm) Landesvermessg. f. II. Studienj. 2; Landmeß- u. Instrum.-Lehre f. I. u. II. Studienj. je 2; geodät. Uebgn., f. I. u. II. Studienj. 2 Tage; darst. Geom. f. I. Studienj. 1. — Curtius **Müller** (8. 4. 66) f. I. Studienj.: Trassier. 2, Ausgleichgsrechng. 1. geodät. Rechn. 1, geodät. Uebgn. 2 Tage; f. II. Studienj.: Ausgleichgsrechng. 2; geodät. Sem. 2, geodät. Uebgn. 2 Tage; Kntwerf. v. Kartennetzen 1. — Th. **Remy** (5. 4. 68) Boden- u. allg. Pflanzenbaul. I. 3; allg. Pflanzenbaul. II. 2; Hackfrucht- u. Handelsgewächsbau 2; Demonstr. — Aug. **Heimerle**, f. l. Studienj.: allg. Kulturtechn. f. Geodät. 2; kulturtechn. Uebgn. 2, bautechn. Uebgn. 2, Erd-, Wege- u. städt. Tiefbau 2, Brückenbau u. Festigktsl. 1; f. II. Studienj.: kulturtechn. u. bautechn. Sem., je 1; Kulturtechn., insbes. Moorkultur 1. — Willy **Wygodzinski** (9. 12. 69) Volkswirtschftsl. 3; Agrarfrage d. Gegenw. 1; landw. Verwaltg. 1; volksw. Uebgn. 1; volksw. Sem. f. Vorger. 14 tg. 1 m. 2. — M. **Körnicke** (27. 1. 74) Morphol. u. Physiol. d. Pflanzen 4; mikrosk. Uebgn. 4, f. Vorger. nach Vereinbarg. — Aug. **Richardsen** (29. 11. 73) Züchtgsl. 2; Füttergsl. 2; Pferdezucht 1; landw. Demonstr. — Th. **Brinkmann** (24. 4. 77) Ⓚ (durch Assist. Lang) Betriebsl. I. 2; Abschätzgsl. 1; Besprechg. betriebsw. Fragen 1. — Hans **Hollack**, Exp.-Phys. (Mechan. u. Elektrizit.) 2; physikal. Prakt. 2; Maschinenkde. 2; Maschin.-Prakt. 2. — Gg. **Ruhm** Ⓚ (durch P.-D. Samel) f. I. Studienj.: sphär. Trigonom. 1, analyt. Geom. 2; höh. Anal. 3; mathem. Uebgn. 4; Phys. m. Uebgn. (Mechan.) f. Geodät. 2.

Honorar-Dozz.: Pf. Reinh. **Brauns** (20. 8. 61) Minerl. 2; mineral. Uebgn. 1. — Dir. Nikol. **Feldmann**, genossenschftl. Praxis 1. — Dr. F. **Grebe**, Seuchen u. inn. Krkhtn. d. Haustiere 3. — Forstmstr. Pf. Konst. **Hoffmann** (22. 8. 47) Forstbetriebsl. 2; Forst- u. Jagdgesch. 1;

Digitized by Google

forstw. Ausflüge. — Geh. Baurat Frz. **Künzel** (7.1.53) (Kulturtechn.) hat nicht angekündigt. — P. **Lange**, Obstbau u. -verwertg. 2; Demonstr. (Gemüse- u. Obstbau). — Pf. Hugo **Neubauer**, Warenkde. 1. — Pf. Pet. **Polis**, Wittergskde. 1. — Dr. Aug. **Reichensperger** ® (durch Pf. Borgert) landw. Zool. 1. 3. — Hauptl. **Oden** (Bienenzucht) liest nicht. — P.-D. P. **Samel** (Phys., Mechan.) s. oben. — E. **Schaffnit**, Pflanzenschutz 2. — Pf. J. **Schumacher** (7.1.60) bürgerl. Rechtskde. 4; besond. Rechtskde. 1; besond. Verwaltgskde. 1; Genossenschftsr. 1.

Priv.-Vorlesgn.: P.-D. Alfr. **Hecker** (4. 2. 69) öff. Maßnahmen z. Förderg. d. Saatgutgewinng. 1.

Akademische Vereinigungen.

Commentwaffe: Korbschläger.

Corps im K. SCV. (cf. I a. 1). Bonner SC.: Rhenania, gest. 15. 5. 20, rek. 4. 7. 29, 27. 4. 44 mit Saxonia (cf. unten) verschmolzen, rek. 25. 11. 44, susp. 25. 5. 62 bis 12. 7. 68, 26. 4. 73 bis 19. 7. 84. D. blau-weiß-rot (vor 1829: blau-rot-weiß), Ff. blau-weiß-blau, P. Silber, weiße St. (zeitweilig auch d. blaue M.). EH. s. 23. 10. 97: Rheinwerft 14. — Guestphalia, gest. 18. 5. 20, rek. XI. 23, susp. 1827 bis 5. 11. 27, Anf. WS. 47/48 kurze Zeit, WS. 71/72 bis 20. 4. 75 u. 8. 2. 76 bis 4. 8. 84. Grün-weiß-schwarz (s. 1820), Ff. grün-weiß-grün, P. Silber, h. grüne St. (früher auch M.). Kartell m. Silesia (Br.), Starkenburgia (Gi.), Rhenania (Fr.), Guestfalia (Gr.). EH. s. 1894: Baumschul-Allee 22. — Borussia, gest. 1. 11. 27., hervorgeg. aus einem 1827 gest. Waffenklub, susp. SS. 70 bis WS. 71/72, beh. aufgelöst 18. 11. 09 bis 28. 2. 10. Schwarz-weiß-schwarz (anfangs schwarz-silber-schwarz), Ff. schwarz-weiß-schmalschwarz, P. Silber, weiße St. Kartell m. Saxo-Borussia-Hei. (s. 1828) Saxonia-Gö. (s. 1858). EH. s. 1887: Kaiserstr. 52. — Saxonia, 6. 3. 36 hervorgeg. aus der 6. 6. 32 offiz. Stiftungsdatum) gest. Kneip-Vg. der „Ruländer" als C. Saxo-Pomerania (himmelblau-weiß-schwarz), s. WS. 36/37 Saxonia (himmelblau-weiß-d. blau, Gf. himmelblau), 27. 7. 43 mit Rhenania verschmolzen zur Vb. Saxo-Rhenania (blau-weiß-gold) 14. 12. 44 wieder Saxonia, 16. 7. 47 C., susp. 2. 5. 78 bis 15. 7. 82. H. blau-weiß-schwarz (s. 14. 12. 46), Fb. blau-weiß-blau, P. Silber, h. blaue St. Kartell m. Saxoria-Jenas s. 15. 12. 12. EH. s. 1888: Bahnhofstr. 40. — Palatia, gest. 10. 8. 38. aus der Vb. der Trierer hervorgeg., beh. aufgelöst I. 1910 bis Anf. WS 10/11. Violett-weiß-rot, Fb. violett weiß-violett, P. Silber, violette St. EH. s. 1885: I. Fährgasse 1. — Hansea, gest. 11. 7. 49 von Pfälzern, susp. 15. 11. 71 bis 29. 4. 74. Weiß-rot-weiß, Fb. weiß-rot, P. Silber, h. rote St. Kartell m. Teutonia-Gi. u. Guestphalia-Ha. EH. s. 17. 12. 98: Poppelsdorfer Alle 40 a. — Teutonia, gest. 9. 3. 44 als Vb., 50 er bis Mitte 60 er Jahre B., s. 1. 3. 68 L. im LC., s. 6. 5. 75 C., s. 1876 im K. SCV., susp. 9. 3. 79 bis 6. 10. 80, 21. 4. 85 bis 16. 7. 88 u. 8. 5. 93 bis 28. 4. 98. Grün-rot-gold, Fb. grün-rot, P. Gold, d. grüne St. EH. s. Anf. 1902: Lessingstr. 65. — Chargen: X, XX, XXX (außer Rhenania: XXX, XX, X).

Corps im RSC. (cf. I. a. 3): Markomannia, gest. 25. 6. 92 als ATV. a. d. Landw. Akademie zu Poppelsdorf, ftr. u. e. W. s. 18. 11. 93,

Digitized by Google

BM. s. WS. 93, s. SS. 02 fr. T., s. 26. I. 12 als C. im RSC. adm., rez. 14. 5. 13. D.grün-weiß-gold, Ff. grün-weiß, P. Gold, d.grüne M. PVh.: Hercynia u. Hamburgia. Kn.: Kaiserhof, Poppelsdorfer Allee 114.

Burschenschaften der Deutschen Burschenschaft (cf. I. a. 4). Bonner Burschenschaft: Alemannia, gest. 18. 7. 44, abgezweigt von der B. Fridericia (11. 2. 1843 bis SS. 47; schwarz-rot-gold, schwarze M.), Alemannia s. 22. 7. 44, u. S. s. Anf. 50er Jahre. Schwarz-rot-gold, P. Gold, d.rote M. (s. 29. 7. 44); Füchse tragen kein Band, nur Bz. EH. s. 29. 7. 1885: Schänzchen am Rhein. Im „Roten Verband" gest. SS. 90 mit Bubenruthia-Erl., Arminia-Je., Brunsviga-Gö. u. Alemannia-Ha. — Franconia, gest. 11. 12. 45 (Abzweigung v. d. B. Fridericia), s. WS. 63/64 u. S., susp. Juli 70 bis April 71, Juli 82 bis Juni 83 u. Ende SS. 14 bis 19. 10. 14. Weiß-rot gold (anfangs schwarz-rot-goldenes Band, n. g.; Ende 60er Jahre vorübergehend wieder schwarz-rot-gold), P. Gold, weiße M. (Ende 60er Jahre zeitweilig rote St.), rotes Cerevis, Füchse Bb. (Anf. 70er Jahre zeitweilig Fb. rot-weiß-rot). EH. s. 11. 12. 87: Römerstr. 13. — Marchia, gest. 1. 11. 54 von Münsterschen Gymn.-Abit. als Vb. Münsterania (blau-gold-blau, Ff. blau-gold, blaue M.), ftr. s. SS. 55, s. 29. 5. 57 Marchia, s. 58 bed. Sat., s. VI. 61 e. W., s. I. 65 u. S., s. V. 65 B., susp. Ende WS. 70/71 bis SS. 85, SS. 94 bis Anf. SS. 97 u. Herbst 1914. D.blau-gold-rot (s. 2. 5. 56), Ff. blau-gold-blau. P. Gold, blaue M. EH. s. 29. 11. 02: Lennéstr. 9.

Landsmannschaften im CLC. (cf. I. a. 6): Tuisconia, gest. 9. 3. 44 als Vb. Teutonia, bald B., s. 67 L., s. 1. 3. 68 im LC., susp. 9. 3. 75, rek. 9. 6. 94, bis 16. 6. 96 Palaio-Teutonia, susp. 29. 4. 98, als Tuisconia rek. 25. 6. 1908. D.grün-d.rot auf weißem Grunde, Fb. weiß-grün-weiß, P. Gold, d.grüne M. (als Teutonia d.grün-rot-gold, Ff. grün-rot, als Palaio-T. Bb. v. u., Fb. rot-gold v. u., d.grüne M.). Kn.: Kaiserhof, Meckenheimerallee 114. — Salia, gest. 1. 11. 47 als V. stud. Landwirte a. d. Landw. Akademie zu Poppelsdorf, s. 20. 11. 73 Ak. Landw. V., rek. 24. 4. 90 als Geodät.-Kulturtechn. V., s. 1. 1. 93 Salia, s. 5. 7. 98 ftr. frschl. Vb., s. 4. 2. 03 ohne Fachprinzip, admitt. im LC. 17. 12. 05, rez. 20. 5. 07. H.blau-weiß-rot, Ff. weiß-blau-weiß, P. Silber, weiße M. EH. s. VII. 09: Argelanderstr. 156. — Chargen: X, XX, XXX. PVh.: Nordd. Verbindg.

Landsmannschaft im ALC. a. d. Marksburg (cf. I. a. 7): Hercynia gest. 6. 2. 69 in Greifswald als westfäl. V. Drümelia (grün-weiß-schwarz, n. g.), susp. WS. 85, rek. in Bonn 3. 12. 95 als Rheno-Ostphalia (schwarz-silber-grün, s. WS. 97/98 grün-weiß-violett, grüne, später violette M.), SS. 03 susp. u. rek. unter Verschmelz. m. d. zahnärztl.-naturw. V. Hercynia (gest. 3. 11. 99, s. SS. 03 ftr. Vb. ohne Fachprinzip), s. SS. 04 fr. L., im ALC. adm. XI. 10, rez. Pfingsten 1911. Rot-weiß-gold, Ff. rot-gold, P. Gold, seegrüne M. Br.: Sternwarte, Argelanderstr. 59 II; Kn.: Meckenheimerstr. 11. PVh.: Markomannia u. Hamburgia.

Turnerschaften im VC. (cf. I. a. 8): Germania, gest. 1. 5. 77 im VC. s. Juli 78, s. WS. 82/83 geschlossene Korp., e. W. u. BM. s. 26. 10. 82 u. S. 31. 10. 82, ftr. s. 4. 11. 82, susp. August 1914. Schwarz-weiß-rot, Fb.

Digitized by Google

schwarz-rot, P. Silber, rote M. Mat. EH. s. 25. 10. 1902: Quantiusstr. 18. — Cimbria, gest. 8. 5. 01 von Mitgl. der susp. Vb. Amicitia u. Walhalla als Pharm.-V., bestät. 13. 12. 61 (grün-rot-blau, Ff. grün-rot), später Pharmacia, s. 30. 5. 78 ftr. (rot-gold-blau, P. Gold, blaue M., Füchse Bb.), s. WS. 79/80 schwarzer V., s. 24. 2. 87 u. S., s. 25. 2. 91 Cimbria, s. 11. 11. 06 ftr. fr. schl. Turn-Vb. m. e. W. ohne Fachprinzip, s. 18. 5. 10 im VC. adm., 5. 6. 11 rez. Rot-gold-blau, Ff. rotblau, P. Gold, violett-seidene M. Kn.: Hähnchen. — Chargen: X, XX, XXX. PVh.: Nordd. Verbindung.

Freie farbentr. Korporationen m. u. S., e. W. u. BM.: Norddeutsche Verbindung, gest. 1. 12. 69, s. SS. 85 ftr. Schwarz-weißkarmesinrot, Fb. schwarz-weiß-schmalschwarz, P. Silber, h. blaue M. EH.: Liszt-str. 16. PVh.: VC. — Hamburgia, gest. 16. 7. 88 als Stammtischgesellsch. (Hamburger Tisch), s. 98 fr. Vg. Hamburgia, (bed. Sat.), s. 03 Vb. m. u. S., s. 08 ohne pharm. Fachprinzip, s. SS. 10 ftr., s. WS. 10/11 e. W. Rot-weiß-blau, Ff. weiß-blau, P. Silber, silbergraue M. (bis SS. 10: Blau-weiß-rot, Ff. blau-weiß-blau, Bz.). Br.: Hamburger Hof, Bahnhofstr. 17; Kn.: Kaiserhof, Poppelsdorferallee 114. PVh.: L. Hercynia u. C. Markomannia.

Sängerschaft im Weim. CC.: Rheno-Guestphalia, gest. 29. 7. 90 als Bardia, 18. 7. 08 aufgelöst (grün-weiß-rot, Ff. weiß-grün-weiß, grüne, anfangs blaue M.), rek. 25. 4 14 unter Verschmelzung m. d. susp. Sängerschaften Gotia-Münster [gest. 31. 1. 90 als pharm. Verb., s. 28. 10. 1904 Sängersch., susp. 1913; weiß-schwarz-h. blau-weiß, Ff. schwarz-blau, h. blaue M.] u. Ascania-Darmstadt (gest. 24. 6. 1906, im WCC. s. Pfingsten 08, susp. 1913; grün-gold-rot, Ff. grünrot, P. Gold, grüne Samt-M.), susp. 1914. Grün-weiß-rot, Ff. weißgrün-weiß, grüne M.

Burschenschaft im ADB. (cf. I. b. 1): Sugambria, gest. 14. 2. 1901 als ak. Stenogr.-Vg. n. Stolze-Schrey (nicht korp.), SS. 02 susp., rek. SS. 03 als Ak. Stenogr.-V. (korp.), s. SS. 05 Schriftwissenschaftl. V., s. WS. 06/07 AStV. Sugambria, s. SS. 07 allg. wiss. Vb., WS. 07/08 fr. Vb. auf burschensch. Grundlage m. u. S., SS. 08 ftr., s. 7. 6. 08 Ren. im ADB., rez. Pfingsten 09. Violett-weißgold, P Silber (s. WS. 04/05), violette (bis WS. 08/09 h. braune) M. Maturität. X, XX, XXX. Kn.: Traube, Meckenheimerstr. 18.

Jüd. Korporationen m. u. S.: a) im KC. (cf. I. b. 4): Rheno-Silesia, gest. 3. 5. 99, im KC. s. 99, ftr. s. SS. 00. H. blau-gelb-schwarz, Ff. blau-schwarz (früher blau-gelb-blau), P. Gold, d. blaue M. E. W. EH.: Meckenheimerstr. 28. PVh.: Salia-Würzbg. — b) im KJV. (cf. I. c. 10): Verb. Jüd. Stud., gest. 14. 1. 1909 als jüd.-wissensch. V., s. 23. 7. 09 als VJSt. im BJC. bis SS. 14. Gelb-d. blau-weiß, P. Gold, Bz. Schwere e. W. Kn.: Kasernenstr. 19. X, XX, XXX.

Schwarze Verb. m. u. S. im Rothenburger EC. (cf. I. c. 6): Normannia, gest. 1. 6. 86. Violett-weiß-schwarz, P. Silber, Bz. Schwere u. leichte e. W. Kn.: Traube, Meckenheimerstr. 18. PVh.: Hamburgia.

Gesang-Verein im SV. (cf. I. c. 1): Ak. Musikal. Verein (AMV.) Makaria, gest. 18. 11. 78, s. SS. 80 korp., im SV. s. Febr. 81, bis

Digitized by Google

83 AMV., H.blau-weiß-rot, Bz. u. Schl. m. Zirkel. Bed. Sat., keine e. W. EH. s. WS. 05/06: Bonnertalweg 60.

Ak. Turn-Verbindungen im ATB. (cf. I. c. 2): Suevia, gest. 18. 6. 94 als ak. Musik-V. a. d. Landw. Ak. Poppelsdorf (schwarz-gold-violett), s. 18. 12. 96 an d. Univ. als ATV., s. 10. 6. 98 im ATB., s. SS. 08 Vb., susp. 1914. Schwarz-gold-rot. Bz. u. Schl. (bis 18. 12. 96 ftr.). Maturität. Persönl. e. W. EH.: Jagdweg 11. — Gothia, gest. 11. 5. 94, bis WS. 99/00 Ak. Schachklub Caïssa, s. 27. 7. 1911 im ATB., susp. Herbst 1914. Schwarz-weiß-grün, n. g. E. W. Kn.: Bootshaus, Wörthstr.

Ak. Ruder-Club (im ARB., cf. I. c. 4): Rhenus, gest. 3. 8. 84 als Bonner Ruder-Club, s. 29. 4. 85 Canoe-Club, s. 19. 12. 86 Ruderclub Rhenus, s. 1. 5. 90 ARC. Rhenus. D. blau-weiß-rot, n. g.; Abzeichen: Flaggennadel; Flagge: dreieck. weißer Stander mit rotem 8eck. Stern u. d. blauem Streifen am Stock. Kn. u. Bootshaus: Gronau; Br.: Hähnchen.

Verein Deutscher Stud. im Kyffh.-Verb. (cf. III. g. 1), gest. 20. 6. 82, im KV. s. 4. 8. 82, susp. Mitte Juni 83 bis 15. 5. 86. Schwarz-weiß-rot, n. g. Schwere e. W. Kn.: Sternwarte, Argelanderstr. 59.

Nichtkonfessionelle Korporationen mit MV.: a) Wingolf (cf. II. d. 1), gest. 19. 12. 41 (off. Stiftungsdatum) als Stud.-V., hervorgeg. aus d. 1840 gest. Theologenkneipe, s. 1842 „Wingolf" (schwarzes Samtbarett, s. 43 schwarze Seiden-M.), s. XII. 43 Germania, Aug. 49 aufgelöst, rek. Herbst 55 als Wingolfs-V., s. 4. 12. 56 ftr. Wingolf, s. SS. 57 im WB. Schwarz-weiß-gold (s. WS. 45/46 ftr.), P. Gold, schwarze M., Hm. mit schwarz-weiß-schwarz. EH. s. 7. 12. 1894: Bonnertalweg 47. X, XX, XXX. — b) Fr. B. Rheno-Germania, gest. 19. 5. 60 (vom Wingolf abgetrennt) als B. Germania (schwarz-rot-gold), susp. SS. 66, rek. 22. 2. 1904 als B. Rheno-Germania, s. SS. 06 fr. B., 1904 bis 24. 10. 11 im FVh. m. d. SB., susp. Herbst 1914. Schwarz-rot-gold auf weißem Grunde, P. Gold, schwarze Samt-M. m. gold. Kranz auf roten Streifen (bis SS. 06 h. rote M.). EH.: Helmholtzstr. 10.

Farbentr. kathol.-deutsche Stud.-Verbindungen mit MV.: a) Im CV. (cf. II. e. 1): Bavaria, gest. 15. 11. 44, s. 47 ftr., susp. WS. 57 bis WS. 61/62 u. Ende SS. 67 bis 26. 5. 73, im CV. s. WS. 65/66. D. blau-weiß-h. blau, Ff. d. blau-weiß, P. Silber, d. blaue St. EH.: Coblenzerstr. 107. — Ripuaria, gest. 22. 4. 63 als homilet. V. Rhenania am Konvikt, s. 6. 11. 75 a. d. Univ. als Theol.-V. Ripuaria, s. 87 kath. Stud.-V. ohne Fachprinzip, s. 10. 1. 05 ftr. Vb., s. 25. 2. 05 als fr. Vg. im CV., 25. 11. 05 rez. D. blau-weiß-rot (s. 30. 4. 64 als Bz.), auf weißem Grunde, Fb. weiß-blau-weiß, P. Silber (früher am roten Streifen blau-silberne P.), h. blaue M. EH.: Quantiusstr. 17. — Staufia, katholische deutsche Stud.-Vb., 28. 2. 05 abgezweigt von Bavaria. H. grau-weiß-h. blau, Ff. grau-weiß, P. Silber, h. graue St. EH. s. 24. 10. 08: Bachstr. 59. — Alania, 1. 3. 1905 abgezweigt v. Unitas-Salia als Unitas-Alania, bis 1908 im Unitasverband, s. SS. 09 ftr., s. 20. 8. 10 im CV. Blau-gold-weiß, Ff. blau-gold, P. Gold, h. gelbe M. EH.: Rosenstr. 26. — Novesia, gest. 10. 1. 63 v. Abit. d. Gymn. Neuß als Konvikts-V.,

Digitized by Google

a. d. Univ. s. 13. 11. 75, bis WS. 90 theol. V., s. 7. 4. 91 Vb. im KDV., s. Mai 92 ftr., s. 15. 3. 11 im CV. als fr. Vg., s. 6. 9. 11 als Vb. Rot-weiß-rot, Ff. rot-weiß, P. Gold, weinrote St. (bis SS. 99 d.grüne, bis Anf. 1905 d.rosa M.). EH.: Endenicherstr. 33. — X, XX, XXX, XXXX. — b) Im CKV. (cf. II. e. 6): Askania, gest. 2. 6. 94 als Alsatia, aufgelöst 16. 11. 96, rek. als Askania 8. 3. 97. Orange-weiß-moosgrün, Ff. orange-weiß-orange (bis 96 orange-weiß), P. Silber, orange M. (ebenso als Alsatia; als Askania anfangs gelb-silber-grün, gelbe M.). — Kn.: Klause, Venusbergweg.

Kathol. nichtfarbentr. Vereine mit MV.: a) Im KC. (cf. II e. 2): Arminia, gest. 6. 11. 63 als ftr. Kath. Stud.-Vb., s. 11. 13. 63 Arminia, s. 24. 5. 64 nftr. V. Orange-weiß-blau, n. g. EH. s. 7. 12. 02: Kaiserstr. 85. — Vandalia, gest. 30. 1. 1904 aus Arminia, s. SS. 04 im KV. Schwarz-weiß-blau, n. g. EH. s. 2. 1. 05: Roonstr. 20. — b) Im Unitas-Verband (cf. II. e. 3): Unitas-Salia, gest. 1847 als ftr. kath. Vb. Ruhrania, 1850 rek. als V. Ruhrania (o. A.), s. 1. 7. 53 (offiz. Stiftungsdatum) kath.-theol. Stud. V., s. 2. 2. 54 Unitas, s. 19. 9. 60 korp., 1875 fundiert m. Salia (gest. 1865 als Konvikts-V. Monasteria, s. 71 a. d. Univ. als Salia) als Unitas-Salia, 6. 11. 75 bestätigt, s. 22. 9. 87 wissensch. kath. Stud.-V. Blau-weiß-gold (s. 1863), Bz. EH. s. SS. 12: Bachstr. 57. — Unitas-Sigfridia, gest. 28. 11. 1910 aus U.-Salia, s. 6. 6. 11 im UV. Weiß-blau-gold, Bz. Kn.: Vater Arndt. — c) Im Verband d. kath. Stud.-V. z. Pflege d. Wissensch. (cf. II. e. 5): Renaissance, wissensch. V., gest. 29. 10. 1910. Gold-weiß-moosgrün, n. g. Lokal: Krug z. gr. Kranze. — d) Sonstige: Frisia, gest. 18. 1. 1900 aus Arminia, SS. 1900 bis 4. 8. 07 im KV. Schwarz-gold-himmelblau, P. Gold, n. g. EH. — Rheno-Colonia, gest. SS. 1911 (hervorgeg. aus der 1909 gest. Marsia-Cöln). Schwarz-rosa-silber, Ff. schwarz-rosa.

Kathol. Theologenvereine in den Theologenkonvikten Albertinum u. Leoninum (nichtfarbentr.): Alkuinia, fr. kath. V. Schwarz-gold-schwarz. — Aurelia. Blau-weiß-grün, P. Silber. — Burgundia. Rot-weiß-gold. — Carolingia, kath. theol. Stud.-V., gest. 10. 1. 1912 als Unitas-Carolingia, s. 20. 5. 12 FVh. m. d. UV. Gold-h.blau-weiß, n. g. Kn.: Rheinbrücke, Hundsgasse. — Colonia (susp.). Rot-weiß-grün. — Eburonia, gest. 1900, susp. Violett-gold h.grün. — Essener Tisch. Violett-weiß-gold. — Guelfia. Weiß-gelb-weiß. — Marcoduria, susp. Schwarz-weiß-d.blau. — Montania. Grün-weiß-orange. — Nirsia. H.blau-rot-gold. — Rheno-Frankonia. Violett-gold-rot, P. Gold. — Selfkantia. Rot-weiß-h.blau. — Sugambria. Violett-weiß-schwarz. — Winfridia. Schwarz-weiß-blau. — Wipperia. Weiß-h.blau-rot. — Vereinigung Kathol. Theologen, repräsentative Vertretg d. Konviktstheologen, gest. 1898 bezw. 26. 7. 1906. Weiß-blau-weiß.

Altkathol. Stud.-Verein: Cheruscia, gest. 20. 6. 82 als Kathol. Stud.-V., s. Anf. 90er Jahre Altkath. Stud-V. H.grün-silber-h.blau s. SS. 95), Ff. grün-silber, Bz. X, XX, XXX. Kartell m. dem V. Christkathol. Stud. zu Bern und Batavia zu Amersfoort (Niederlande). Kn.: Vater Arndt, Rheinwerft.

Digitized by Google

Wissenschaftl. Vereine: a) im DWV. (cf. III. h.): Theol. Stud.-V., gest. 29. 11. 83 als positiv-theol. Vg. Im Leipz. Verband (cf. III. h. 2). Weiß-violett-weiß n. g. Kn.: Germania, Cölnstr. 64. — Ev.-theol. V., gest. 10. 11. 49, s. 27. 2. 86 korp. Violett-weiß-violett, P. Silber, Bz. Im Eisenacher Kartell (cf. III. h. 1). Kn.: Rest. Lüth, Bornheimerstr. 12a. — Klass.-Phil. V., gest. 24. 11. 77 als lose Vg., 83/84 korp. Violett-weiß-violett, P. Silber, Bz. (im Naumburger KV. s. WS. 88, cf. III. h. 3). Kn.: Coblenzerstr. 10, priv. — Neuphil. Vb. Nassovia, gest. 15. 11. 82 bis 28. 2. 83 Ak. V. f. Stud. d. neueren Phil., im WCV. s. 8. 2. 83 (cf. III. h. 4), susp. 1. 8. 91 bis 2. 5. 94 bis 1910 Ak. Neuphil. V., s. WS. 11/12 Nassovia. Rot-schwarz-gold, P. Gold, Bz. (s. SS. 99). U. S. X, XX, XXX. EH.: Rheindorferstr. 21 priv. — Math.-Naturw. V., gest. 9. 3. 68, bis WS. 72/73 Math. V., susp. 1891 bis 15. 7. 1903. Violett-weiß-schwarz, Bz. (im Arnstädter Verband s. SS. 68; cf. III. h. 6). Kn.: Düsseldorfer Hof, Hundsgasse 1. — Susp. s. 95: Ak. Histor. V., gest. 24. 1. 70. D. violett-weiß-gold s. 87 im Leuchtenburgbund, cf. III h. 5). — b) sonstige: Ak. Juristen-V., gest. 1. 2. 71, susp. Herbst 1914. Gold-rot-gold, P. Gold, Bz. U. S. EH. s. 73: Wachsbleiche 5. — Med.-Naturw. V., gest. 10. 5. 73. Rot-gold-violett, Bz. EH. s. WS. 05/06: Weberstr. 6. — Ak. Literar. Verbindung, gest. 27. 6. 1906. Schwarz-silber-h. blau, P. Silber, Bz. Kn. u. Br.: Post, Meckenheimerstr. 2 (Kartell cf. III h. 8). — Oriental.-V. (nicht korp.). — Ak. Stenogr.-V. (Stolze-Schrey). Lokal: Krug z. gr. Kranze. — Agronomia, gest. 1. 1. 1913. Schwarz-grün-rot, Bz. (Verband cf. III. h. 10). Kn.: Altheidelberg, Münsterpl., Br.: Hotel du Nord.

Freideutsche Vereinigung: Ak. Freischar (cf. V. 1), Gründungsgruppe, gest. WS. 13/14, susp. 1914. Der Freideutschen Jugend zugehörig (cf. V.).

Sonstige Vereine: Klinkerschaft (Verb. cf. IV. 13). — Vg. d. Stud. d. Zahnheilkunde (Verb. cf. IV. 14). — Ak. Bonifatius-V., gest. 10. 2. 68 (cf. IV. 4). Adr.: Colleg. Albertinum. — Deutsche Christl. Studenten-Vereinig. (cf. IV. 1). — Ak. Missionskränzchen, gest. 1. 6. 70. Lokal: Ermekeilstr. 1 pt. — Kathol. ak. Missions-V., gest. 1. 7. 13; am Coll. Albertinum. — Missionswissensch. Zirkel, gest. 1914 (kathol.). — Stud. Unterrichtskurse f. Arbeiter, gest. WS. 08/09 (cf. IV. 16). — Deutscher Ak. Freibund, Ortsg., gest. 5. 2. 1909, susp. WS. 09/10 bis SS. 10 (cf. A. IV. 12). — Sozialcaritative Vg. kathol. Akademiker. — Stud. Vinzenz-Konferenz. — Ak. Sozialwissenschaftl. Zirkel, gest. 15. 11. 1905. Schwarz-gold-rot, n. g. Lokal: Kathol. Gesellenhaus, Cölnstr. 17. — Sozial-student. Zentrale (kath.). Adr.: Hundsgasse 29. — Ak. Wartburgbund (cf. IV. 3), Ortsgr., gest. WS. 12/13. — Internationaler Stud. V., gest. 13. 12. 1912 (Verband cf. IV. 18). Lokal: Café Royal, Coblenzerstr.

Sportvereine: Ak. Wandervogel, Deutscher Bund f. Jugendwanderungen, ak. Ortsgr. — Ak. Abt. d. Bonner Fußball-V., gest. 5. 10. 1911. Kn.: Franziskaner. (Im ASB., cf. IV. 10). — Ak. Frauen-Sport-V., gest. 1912.

Digitized by Google

Studentinnen-Vereine a) im VStD. (cf. VI. 1) s. 4. 8. 06: Hilaritas, V. Stud. Frauen, gest. 1899. Lokal: Krug z. gr. Kranze; Br.: Martinspl. 1. — b) Deutsche Christl. Vg. Stud. Frauen (cf. VI. 2), gest. 1910. Adr.: Am Hof 1. — c) im Kartell der Katholischen Studentinnenvereine (cf. VI. 3): Hrotsvit, gest. 25. 1. 12. H. blau-gold-schwarz, n. g. Lokal: Lennestr. 65. X, X, XXX. VVh. mit dem KV. V. 1912 bis SS. 14. — d) im DVAF. (cf. VI. 4): Deutsch-ak. Frauenbund, gest. 10. 11. 1905 als „Studentinnen-V." im VStD. Schwarz-silber, n. g. Abz.: silb. Schnalle.

Freistudentische Organisationen: Bonner Freistudentenschaft (Mitglied der DFrSt., cf. VII. 1), gest. 7. 7. 1900. Geschäftsstelle: Am Hof 1, Univ. — Nichtkorp. Vereinig. Kathol. Stud., gest. 7. 11. 1911 (Verband cf. VII. 2). Lokal: Krug z. gr. Kranze.

Korporationen an der Königl. Landwirtschaftl. Akademie Bonn-Poppelsdorf: Agraria, Vb. stud. Landwirte, gest. 1. 11. 47, rek. 20. 11. 73 u. 5. 6. 85. Schwarz-rot-h. blau, Ff. rot-blau, P. Silber, h. blau-seidene M.; u. S., ohne e. W. Kn.: Rest. Hombach, Roonstr. 22. — Rheno-Borussia, kathol. V. stud. Landwirte, gest. 4. 8. 96. Schwarz-gold-grün, Ff. schwarz-grün, Bz. Kn.: Jagdweg 39; Br.: Franziskaner.

Seit Anfang Juni 1911 umfaßt die Vertreterversammlung der Bonner Studentenschaft alle Korporationen sowie die Freistudentenschaft u. die Studentinnen-Vereine Hilaritas, Stud.-V. u. Hrotsvit.

Die Stud. Vortrags-Vg., gest. 24. 7. 1911, deren Zweck Förderung des Interesses d. Studentensch. an d. öffentl. Angelegenh. d. deutschen Volks ist, besteht aus B. Alemannia, B. Marchia, L. Salia, Nordd. Vb., Wingolf, Rheno-Germania, VDSt., DWV., Med.-Naturw. V., Hilaritas, Studentinnen-V. — Techn. Fachausschuß f. Leibesübungen, gest. WS. 11/12, besteht aus T. Germania u. Cimbria, ATV. Suevia u. Gothia, ARC. Rhenus, ak. Abt. d. Bonner Fußball-V.

BRAUNSBERG.

13500 Einwohner; Gymnasium, Priesterseminar, Lehrerseminar, Oberlyceum. In Garnison III. Bataillon des 5. Westpreuß. Infanterie-Regiments Nr. 148.

Immatr.: 9.50 ℳ, bez. 5.00 ℳ. Bedingungen wie in Berlin. Hospitantenschein dgl. Freitisch genießen z. B. Studierende Ermlands, die im Bischöfl. Priesterseminar wohnen. Krankenkasse, Studentenausschuß nicht vorhanden. Lesezirkel besteht unter den Studierenden. Sonstige Vereinigungen: Akadem. Bonifazius-Verein; Sozialer Studienzirkel; Gesangverein. Wohnungen: Zimmer mit Bedienung 20 ℳ, mit Pension 60 ℳ monatl.

Digitized by Google

Kgl. Akademie.

Gegründet 1568, reorganisiert als Lyceum Hosianum 1818, Namensänderung durch Allerhöchsten Erlaß vom 3. Juni 1912.

Anfang 15. Oktober, Ende 15. März.

Kurator: Ober-Präsident der Provinz Ostpreußen **Tortilowicz v. Batocki-Friebe.** — *Rektor:* Wladisl. **Switalski** (phil. Fak.). — *Dekane:* **Schulz, Niedenzu.** — *Index-Abhandlung:* Prof. Dr. Alfons **Steinmann**: Die Welt des Paulus im Zeichen des Verkehrs.

I. Theologische Fakultät.

Dekan: **Alfons Schulz.**

Pff. ord.: Jos. **Kolberg** (6. 8. 59) Kirchengesch. (neutest. Zeit) 4; Kirchenr. II. 2; Gesch. d. christl. Kunst (Gotik) 1. — **Alfons Schulz** (27. 4. 71) Genesis 3; alttest. Sem.-Uebgn. 1; hebr. Grammat. 2. — Bernh. **Poschmann** (1. 9. 78) (beurl.) Apologet. II. 3; besond. Sakramentenl. 4; dogmat. Uebgn. 1. — Alfons **Steinmann** (14. 12. 80) Joh.-Ev. 3; Gesch. d. Kindheit Jesu 1; neutest. Sem.-Uebgn. 1.

Pf. ord. hon.: Jul. **Marquardt** (24. 3. 49) (Soziol.) liest nicht.

Pf. ext.: P. **Jedzink** (1. 11. 80) allg. Moraltheol. 4; moraltheol. Uebgn. 1.

Doz.: Bernh. **Gigalski** (29. 3. 66) Kirche u. Priestert. im apostol. Zeitalt. 2; Patrol. (Apologeten, Alexandriner, Väter d. 3. Jahrh.) 1.

II. Philosophische Fakultät.

Dekan: Franz **Niedenzu.**

Pff. ord.: W. **Weißbrodt** (1. 5. 36) antike Kunst 2; Tertullians Apolog. 1; christl. Inschriften 1. — Frz. **Niedenzu** (29. 11. 57) allg. Botan. 3; mikrosk. Uebgn. 1; Mineral. 1; Astron. 1. — V. **Röhrich** (27. 7. 62) Ermländ. Gesch. II. 2; dtsch. Lit. im 19. Jahrh. II. 2; paläogr. Uebgn. 1. — Wladisl. **Switalski** (27. 6. 75) Ontol. 3; Logik II (Erkenntn.- u. Methodenlehre) 2; philos. Uebgn. 1; pädag. Uebgn. 2.

Doz.: Gg. **Grunwald** (2. 4. 79) Kinderforschg. u. Jugendkde. als Grundl. wissensch. Pädag. 2.

Lekt.: Pf. Mart. **Switalski** (5. 11. 49) poln. Grammat. 2; Konr. Wallenrod v. A. Mickiewicz 1.

Bibliothek.

Geöffnet Dienstag und Freitag von 1—2 Uhr.

Bibliothekar (im Nebenamt): Dr. Bernh. **Gigalski** (s. o.).

Institute und Sammlungen.

1. Bibliothek s. oben. — 2. Naturwiss. Kabinett. Dir. Pf. **Niedenzu.** — 3. Antik. archäol. Kabinett, Sammlung von Gipsabgüssen und Originalen, insbes. Inschriften: Dir. Pf. **Weißbrodt.** — 4. Christl. archäol. Kabinett. Dir. Pf. **Kolberg.** — 5. Botanischer Garten: Dir. Pf. **Niedenzu.** — 6. Münzsammlung. Dirr. Pf. **Weißbrodt** u. Pf. **Röhrich.**

Digitized by Google

Preisfragen 1915.

Der Senat der Kgl. Akademie (aus der Scheill-Busse-Stiftung): „Ein Bild der fränkischen Kirche nach den Schriften des Venantius Fortonatus". — *Aus der Kgl. Stiftung*: 1. Theol. Fak.: „Das Gebet für die weltliche Obrigkeit im Neuen Testament". — 2. Philos. Fak.: a) „Wasmann's u. Pfungst's Methoden zur Feststellung der Tierintelligenz (wiederholt). b) „Quid inscriptiones christianae antiquissimae doceant?"

Bearbeitungen 2b. in lat., die übrigen in deutscher Sprache sind bis zum 1. Dezember 1915 dem Rektor einzureichen.

BRESLAU.

Immatr.: Termin vom 15. Okt. bis einschl. 14. Nov., später nur mit Erlaubnis des Kuratoriums. — Gebühren wie in Berlin. — Exmatr.: 12 ℳ, bei evangel. Theol. 15 ℳ. — Frauen werden unter gleichen Voraussetzungen wie männliche Personen immatrikuliert oder bei genügender Vorbildung als Hospitantinnen aufgenommen. Vorlesungen: Belegen bis 15. Nov., später nur mit Genehmigung des Rektors; Honorar wie Berlin. — Stundung bei Beibringung des Testimon. maturitatis, morum und paupertatis laut Fakultätsbeschluß; Gesuche darum werden nur bis zum 28. Okt. entgegengenommen. — Freitische: für 300 Studierende. — Stiftungen: für evangel. Theologen das Johanneum, für kathol. Theol. der fürstbischfl. Konvikt. — Krankenkasse: Beitrag 3,40 ℳ im ersten u. 2,40 ℳ in jedem folgenden Semester. — Bibliotheksgebühr 2,50 ℳ. — Akad. Lesehalle geöffnet 8—6, Sonntags 11—2. Am 1. Jan. 1906 ist in der Nähe der Universität ein Studentenheim eingerichtet, in der auch die von der Universität gewährten Freitische in eigener Regie vergeben werden. — Wohnungen: Nachweis beim I. Pedell. 1 Zimmer mit Morgenkaffee 20—30 ℳ im Durchschnitt, Bedienung 3 ℳ, Heizung 20—30 ₰ tägl., Mittagstisch 0,75—1,00 ℳ.

Schlesische Friedrich-Wilhelms-Universität.

In Frankfurt a. O. gestiftet 17. 4. 1506 als Viadrina und mit der 21. 10. 1702 gestifteten katholischen Universität Leopoldina vereinigt 3. 8. 11.

Anfang 16. Oktober, Ende 14. März.

Kurator: Oberpräsid. d. Prov. Schlesien Dr. Hans v. Guenther, Exz. — Kuratorialrat u. Stellvertr. d. Kurators: Ober-Präsidialrat Dr. M. Schimmelpfennig. — *Rektor*: Pohle (kathol.-theol. Fak.). — *Dekane*: Hoennicke, Renz, Schott, Pohl, Kampers.

Digitized by Google

I. Evangelisch-theologische Fakultät.

Dekan: G. **Hoennicke.**

Pff. ord.: Frankl. **Arnold** (10. 3. 53) Kirchengesch. III. (neuer. Zeit) 5 p.; Gesch. d. evang. Kirche Schlesiens u. Posens 3 p.; kirchengesch. Sem. (Uebgn.) 1 m. 2 g. — F. **Kropatschek** (25. 1. 75) Römerbr. 4 p.; dogmat. Syst. d. 19. Jahrh. 2 p.; systemat. Sem. (Lehre v. d. letzt. Dingen) 1 m. 2 g. — J. **Steinbeck** (6. 8. 73) prakt. Theol. II. (Homilet., Seelsorge, Verfassg.) 5 p.; evang. Gemeindegesang 1 g.; homilet. u. katechet. Sem. je 1 m. 2 g. — G. **Hoennicke** (11. 9. 71) Joh.-Ev. 4 p.; Galaterbr. 1 m. 2 p.; neutest. Sem. 1 m. 2 g. — C. **Steuernagel** (17. 2. 69) Einltg. ins A. T. 5 p.; Jesaja, Kap. 1—39 4 p.; alttest. Sem. (Jeremia) 1 m. 2 g. — **Rud. Otto** (25. 9. 69) (Göttingen) [Nachf. d. Pf. ord. Gg. Wobbermin (Heidelbg.)] Glaubensl. II. 4 p.; systemat. Sem. (Materialism. u. Monism.) 1 m. 2 g.

Pff. ext.: J. v. **Walter** (8. 10. 76) Kirchengesch. II (Mittelalt. u. Reformat. bis 1555) 5 p.; Dogmengesch. 5 p.; Uebgn. z. neuer. Gesch. d. Papsttums 1 m. 2 p. — Walt. **Bauer** (8. 8. 77) I. Korintherbr. 3 p.; Hauptprobl. d. Lebens Jesu 1 m 2 p.; neutest. Uebgn. f. Anf. 1 m. 2 g. — W. **Caspari** (3. 11. 76) (Erlangen) Genesis 4 p.; alttest. Theol. 2 m. 2 p.; hebr. Grammat f. Anf. 4 p.; alttest. Uebgn. (Deuteronomium) f. Anf. 1 m. 2g.

Pf. ext. hon.: Gg. **Hoffmann** (24. 11. 60) Gesch. d. morgenländ. Kirche (Mittelalt. u. Neuzeit) 2 p.; I. Clemens-Brief 2 g.

Doz.: J. **Behm** (6. 6. 83) Ⓚ Jakobus-Br. 2 p.; Probl. d. Gesch. d. Paulus 1 p.; neutest. Repetit. 1 m. 2 p.; neutest. Uebgn. 1 m. 2 g.

II. Katholisch-theologische Fakultät.

Dekan: Frz. **Renz.**

Pff. ord.: Hugo **Laemmer** (25. 1. 35) kanon. Strafr. 1 g. — Arth. **Koenig** (4. 6. 43) Theor. d. Seelsorge 1 m. 2 + 2 p.; Seelsorge u. soz. Fürsorge 1 g. — Jos. **Pohle** (19. 3. 52) spez. Dogmat. I. 5 p.; Sakram. d. Priesterweihe 1 g.; dogmat. Uebgn. (Sem.) 1 g. — J. **Nikel** (18. 10. 63) bibl. Archäol. 3 p.; nachbibl.-jüd. Lit. (Apokryph., Talmud) 1 g.; alttest. exeget. Uebgn. 1 g. — Frz. **Renz** (3. 10. 60) generelle Moraltheol. 4 p.; Gerechtigkt. d. Erwerbslebens 1 g. — Jos. **Sickenberger** (19. 7. 72) Pastoralbr. 1 p.; ausgew. Abschn. a. d. Evangelien 4 p.; neutest. exeget. Uebgn. 1 m. 2 g. — Frz. **Triebs** (7. 11. 64) Syst. d. Kirchenr. II. 5 p.; kanon. Prozeß 1 p.; kirchenrechtl. Uebgn. 1 g. — Jos. **Wittig** (22. 1. 79) allg. Kirchengesch. I. 5 p.; altchristl. Kultur u. Kunst 2 p.; kirchengesch. Uebgn. 1 m. 2 g.

Pf. ord. hon.: Jos. **Jungnitz** (17. 5. 44) diplomat. Uebgn. 1 g.

Pff. ext.: Frz. v. **Tessen-Wesierski** (22. 12. 69) Apologet. 4 p.; philos.-theol. Propädeut. 3 p.; apologet. Uebgn. 1 g. — Xaver **Seppelt** (13. 1. 83) Kirchengesch. v. d. frz. Revolut. bis z. Gegenw. 2 p.; Bresl. Diözesangesch. 2 p.; kirchengesch. Uebgn. 1 m. 2 g.

Dozz.: Pf. Kurt **Ziesché** (10. 10. 76) thomist. Uebgn. 1 g. — Pf. F. **Wagner** (9. 1. 67) ausgew. Probl. d. Sozialethik 2 p. — A. **Rücker** (26. 5. 80) Jakobus- u. 1. Petrusbr. 4 p. — P. **Karge** (3. 1. 81) hebr. Uebgn. f. Vorger. 1 g.; hebr. Grammat. f. Anf. 2 p.; Jesaias 3 p.; Uebgn. z. semit. Relig.-Gesch. 1 g. — Jos. **Löhr** Ⓚ (Kirchenr) kündigt später an. — Fel. **Haase**, Islam u. christl. Orient, f. alle Fak. 1 g.

III. Rechts- u. staatswissenschaftl. Fakultät.

Dekan: R. **Schott.**

Pff. ord.: Siegfr. **Brie** (21. 1. 88) Kirchenr. d. Katholik. u. Evangelisch. 5 p.; staatsrechtl. Uebgn. (dtsch. Reichsverfassg.) 1 g. — Rud. **Leonhard** (26. 12. 51) Syst. d. röm. Privatr. (Institut.) 6 p.; dtsch. bürgerl. R. II (Schuldverh.) 5 p.; Zivilproz.-Prakt. u. Konversat. 1 m. 2 p.; iur. Sem. 1 g. — O. **Fischer** (30. 3. 53) dtsch. bürgerl. R. I (allg. Tl.) 4 p.; dtsch. Zivilproz. (ohne Zwangsvollstreckg. u. Konkurs) 5. p.; Rechtsentw. in Preußen 2 p.; Uebgn. (bürgerl. R.) f. Vorger. 1 m. 2 p.; iur. Sem. (Streitfrag. d. bürgerl. R.) 1 g. — Xav. **Gretener** (23. 10. 52) Strafr. 5 p.; Völkerr. 3 p.; Rechtsphilos. 2 p.; Einltg. ins Strafr. 1 g. — R. **Schott** (9. 9. 72) röm. Rechtsgesch. 4 p.; dtsch. bürgerl. R. III (Sachenr.) 5 p., internat. Privatr. 1 m. 2 p.; d. gewerbl. Arbtsvertrag 1 g.; Uebgn. (bürgerl. R.) f. Anf. 1 m. 2 p. — Herb. **Meyer** (10. 2. 75) dtsch. Rechtsgesch. 4 p.; dtsch. Privatr. 4 p.; R. d. Wertpapiere u. Wechselr. 1 m. 2 p.; Handelsr.-Prakt. u. Konversat. 1 m. 2 p.; dtschrechtl. Sem.-Uebgn. 1 g. — A. **Weber,** prakt. Nat.-Oekon. 4 p.; Arbeiterfrage u. Sozialpolit. 1 p.; d. Weltwirtschftskrieg 1 g.; Sem.-Uebgn. f. Vorger. $1^1/_2$ g.; durch Dr. Terhalle: Einf. in d. kaufm. Praxis 1 m. 2 g.; volksw. Repetit. 1 m. 2 p. — P. **Heilborn** (6. 2. 61) dtsch. Konsularr. 1 g.; dtsch. Reichs- u. preuß. Staatsr. 5 p.; Kolonialr. u. polit. 1 m. 2 p.; Strafprozeßr. 5 p.; Strafr. (Konversat. u. Prakt.) 1 m. 2 p. — **N. N.** theoret. Nat.-Oekon. 2 + 1 m. 2 p.; Finanzwiss. 2 m. 2 p.

Pff. ext.: Fritz **Klingmüller** (8. 9. 71) Ⓚ röm. Zivilproz. 1 m. 2 p.; dtsch. bürgerl. R. IV (Familien- u. Erbr.) 6 p.; Zwangsvollstreckg. u. Konkurs 3 p.; freiw. Gerichtsbarkt. 1 p.; Pandekt.-Exeg. 1 m. 2 p.; Sem. (röm. Ediktsr.) 1 g. — Gg. **Buch** (1. 9. 82) Einf. in d. Rechtswiss. 5 p.; dtsch. Handels- u. Schiffahrtsr. 4 p.; Urheber-, Verlags- u. Erfinderr. 1 p.; Sachsenspiegel 1 p.; iurist. Besprechgn. (nur f. 1. Sem.) 1 g.

Dozz.: Ottm. **Bühler** (12. 8. 84) Ⓚ dtsch. u. preuß. Verwaltgsr. 2 m. 2 p.; Arbeiter- u. Angestelltenversicherg. 1 m. 2 p.; staats- u. verwaltgsrechtl. Uebgn. 1 m. 2 p. — Gg. **Obst,** Warenhandels- u. Fabrikbetriebe 1 m. 2 p.; Bank- u. Börsengeschäfte 1 m 2 p.; Technik d. Finanziergn. u. Gründgn. 1 p.; priv.-wirtschftl. Uebgn. f. Vorger. 1 m. 2 g.

Assist.: F. **Emicke,** Repetit. d. bürgerl. R. (Familien-, Erbr., Handelsr.) u. d. Zivilproz. (m. Zwangsvollstreckg) 4 p. — Clem. **Schmidt,** Repetit. d. bürgerl. R. (allg. Tl., R. d. Schuldverh. Sachenr., Wechselr. etc.) 4 p.

IV. Medizinische Fakultät.

Dekan: Jul. **Pohl.**

Pff. ord.: H. **Fischer** (14. 10. 30) (Chir.) i. R. — C. **Hasse** (17. 10. 41) Muskel- u. Eingeweidel. 7 p.; Präparier- u. Sektionsübgn. f. Anf. u. Vorger. je ganztg. p., f. Zahnärzte (m. Wetzel) ganztg. p.; anat. Arbtn. f. Vorger. tägl. g. — W. **Filehne** (12. 2. 44) (Pharmakol.) i. R. — O. **Küstner** (26. 8. 49) geburtsh. u. gynäkol. Klin. u. Poliklin. 4 m. $1^1/_4$ p.; gynäkol. Operat. u. Demonstr. tägl. g.; üb. Schwangerschft. 1 g.;

Digitized by Google

Anltg. z. wiss. Arbtn. (m. Hannes, Küster u. Heimann) tägl. pg.; geburtsh. Operat.-Kurs f. Vorger. (m. Küster) 1 p. — W. **Uhthoff** (21. 7. 53) ophthalmol. Klin. u. Poliklin. 3 m. $1^1/_2$ p.; Zusammenhg. d. Augenerkrkgn. m. Allg.-Erkrkgn. d. Körpers 1 g.; Arbtn. im Labor. (m. Lenz) g. — Jul. **Pohl** (1. 11. 61) exp. Toxikol. 3 p.; Arzneiverordngsl. m. Uebgn. 1 m. 2 p.; Arbtn. im Inst. 6 m. 4 g. — C. **Härthle** (16. 3. 60) Physiol. d. Menschen (Bewegg. u. Empfindg.) 3 m. 2 p.; physiol. Prakt. (m. Fuchs) 1 m. 3 p.; physiol.-chem. Prakt. (m. Röhmann) 2 m. 3 p.; Arbtn. im Inst. tägl. g. — R. **Pfeiffer** (27. 3. 58) Ⓚ Hyg. einschl. Bakteriol. 5 p.; Arbtn. im Inst. f. Vorger. (m. Scheller) tägl. pg. — Osk. **Minkowski** (13. 1. 58) Ⓚ med. Klin. 4 m. $1^1/_4 + 1$ p.; klin. Visite 1 p. — H. **Küttner** (10. 10. 70) Ⓚ chir. Klin. u. Poliklin. 4 m. $1^1/_2 + 1$ p.; asept. Operat. 5 m. $1^1/_2$ g.; klin. Visite 1 m. 2 g. — F. **Henke** (5. 8. 68) Ⓚ allg. Pathol. u. pathol. Anat. 5 p.; pathol.-anat. Demonstr.-Kurs 2 m. $1^1/_2$ p.; Sektionskurs m. diagnost. Uebgn. (in Grupp.) je $2 + 1$ m. 2 p.; Leitg. d. Arbtn. im Inst. tägl. g. — Alb. **Neisser** (22. 1. 55) Klin. u. Poliklin. d. Haut-u. vener. Krkhtn. 3 m. $1^1/_2$ p.; Histopathol. d. Hautkrkhtn. 1 g. — Alois **Alzheimer** (14. 6. 64) psychiatr. u. Nervenklin. 2 m. $1^1/_2$ p.; Ergänzgsvorlesg. $1^1/_2$ g.; prakt. Arbtn. (Anat. u. Pathol. d. Gehirns) tägl. pg. — **N. N.** [Nachf. d. † Pf. ord. L. Tobler] Klin. u. Poliklin. d. Kinderkrkhtn. 3 p.; Arbtn. im Labor. pg.

Pf. ord. hon.: Frz. **Röhmann** (24. 3. 56) physiol. Chem. II. 1 g.; Arbtn. im Labor. 6 m. 8 p.; s. a. Pf. ord. Hürthle.

Pff. ext.: Em. **Richter** (19. 4. 37) (Chir.) i. R. — A. **Lesser** (22. 5. 51) gerichtl. Med. f. Med. 2 p., f. Jur. (einschl. d. Lehre v. d. Zurechngsfähigkt.) 1 m. 2 p.; Begutachtg. v. Einzelfällen, f. Med. (Uebgn.) 1 p.; prakt. gerichtsärztl. Kurs p. — C. **Partsch** (1. 1. 55) Poliklin. f. Mund- u. Zahnkrkhtn., f. Zahnärzte 5 m. $1^1/_2$ p., f. Med. $1^1/_2$ p.; spez. Chir. d. Mundorg. II (Hartgebilde) 2 p.; Narkose u. Lokalanästhes. 1 g.; chir. Kolloqu. f. Med. in höh. Sem. 1 p. — H. **Klaatsch** (10. 3. 63) Anthropomorphol. I. 1 p.; topogr. Anat. 3 p.; anthropol. Arbtn. f. Vorger. g. — V. **Hinsberg** (4. 12. 70) Ⓚ Klin. d. Ohren-, Nasen- u. Kehlkopfkrkhtn. f. Anf. (in 3 Grupp.) je 2 p., f. Vorger. 1 p.

Pf. ext. hon.: H. **Triepel** (24. 1. 71) Bau u. Entw.-Gesch. d. Sinnesorg. d. Menschen 3 p.; Arbtn. f. Vorger. tägl. g.

Dozz.: Pf. Konr. **Alexander** (15. 4. 56) poliklin. Krknvorstellgn. 2 p.; Untersuchg. d. Harns u. Auswurfs z. klin.-diagnost. Zwecken 1 g. — Pf. Arth. **Groenouw** (27. 3. 62) Augenspiegelkurs f. Anf. 1 m. 2 p.; d. Arbeiterversichergsgesetze in ihr. Beziehg. z. klin. Med. $1^1/_2$ g. — Pf. L. **Mann** (31. 8. 66) prakt. Kurs in d. Diagnost. u. Ther. d. Nervenkrkhtn. m. bes. Berücks. d. Elektrodiagnost. u. -ther. 1 m. p.; Neurasthenie u. Hysterie 1 g. — Pf. Heinr. **Sachs** (8. 2. 63) Untersuchg. u. Begutachtg. v. Unfallfolgen 1 m. 2 p.; Gehirn u. Seele 1 g. — Pf. Jean **Schäffer** (25. 6. 68) Pathol. u. Ther. d. Gonorrhoe $1^1/_2$ p.; Bedeutg. u. Prophylaxe d. Geschl.-Krkhtn., f. all. Fak. 1 g. — Pf. Gg. **Wetzel** (29. 12. 71) Osteol. u. Syndesmol. 5 p. (bis Weihn.); Anat. f. Zahnärzte 2 p. (bis Weihn.); s. a. Pf. ord. Hasse. — E. **Storch** (18. 9. 65) (Psychiatr.) liest nicht. — Pf. R. **Fuchs** (6. 11. 70) Ⓚ Physiol. d. Kreislaufs- u. Atmgsorg. 1 m. 2 p.; Physiol. f. Zahnärzte 3 m. $1^1/_4$ p.;

Digitized by Google

s. a. Pf. ord. Hürthle. — Pf. Gg. **Gottstein** (12. 9. 68) Diagn. u. Ther. d. chir. Erkrkgn. d. Harnorg. (einschl. Cystosk. etc.) 2 p.; Asepsis u. Antisepsis 1 p. — Pf. W. **Erckleniz** (22. 3. 72) Stoffwechselerkrkgn. 2 p.; Ernährgsther. 1 g. — Pf. Otfr. **Foerster** (4. 11. 73) Diagnost. u. Ther. d. Nervenkrkhtn. m. prakt. Uebgn. p. — Pf. J. **Biberfeld** (13. 1. 72) Arzneibereitgskurs f. Med. $1^1/_2$ p.; Arzneimittell. f. Zahnärzte 2 p. — Pf. L. **Fraenkel** (23. 4. 70) ℞ gynäkol. Poliklin. (2. Hälfte d. Sem.) (in 3 Grupp.) 5 p.; norm. u. pathol. Sexualphysiol. d. Weibes II. 1 p. — Pf. K. **Goebel** (3. 11. 67) ℞ Invalid.- u. Unfallversichergsgesetzgebg. v. medizin. Standpkte. 2 p. — Pf. Rob. **Scheller** (14. 10. 76) Entstehg. u. Bekämpfg. v. ansteckend. Krkhtn. 1 p.; soz. Hyg., f. all. Fak. 1 p.; Kriegshyg., f. all. Fak. 1 g.; s. a. Pf. ord. Pfeiffer. — Pf. Gg. **Boenninghaus** (17. 9. 60) prakt. Uebgn. in d. Diagnost. u. Ther. d. Ohren-, Nasen- u. Halskrkhtn. $1^1/_2$ p. — Pf. F. **Strecker** (29. 8. 79) ℞ Bau u. Entw.-Gesch. d. Sinnesorg. d. Menschen 3 p.; Biol. d. f. d. Mensch. wicht. Tiere u. Pflanzen 3 p.; Mißbildgn. u. Varietät. d. Menschen u. ihre Entstehg. 1 p. — Pf. Walt. **Hannes** (15. 5. 78) ℞ gynäkol. Kurs 2 m. $1^1/_2$ p. (bis Mitte Febr.); Propädeut. d. Geburtsh. geburtsh. Referatstde. 1 g.; s. a. Pf. ord. Küstner. — Pf. Alex. **Bittorf** (29. 4. 76) ℞ med. Poliklin. $1+1^1/_2$ p.; diagnost.-therapeut. Kurs d. Nervenkrkhtn. (inkl. Elektrodiagnost. u. Urologther.) 2 p.; Röntgendiagnost. u. -ther. 1 p. — Pf. Jul. **Schmid** (11. 9. 74) Krkhtn. d. Zirkulat.- u. Respirat.-Org. $1^1/_2$ p.; med.-chem. u. mikrosk. Untersuchgn., f. Chem. u. Pharm. 2 p. — Pf. Jos. **Forschbach** (12. 3. 78) Perkuss.-Kurs f. Vorger. 3 p. — Pf. H. **Coenen** (11. 11. 75) ℞ allg. Chir. 3 p.; kleine Chir. 2 m. $1^3/_4$ p. — Pf. Aug. **Most** (10. 1. 67) ℞ spez. Chir. (ausgew. Kap.) 2 p.; Chir. d. Lymphgefäßsyst. 1 g. — Pf. Gg. **Lenz** (22. 11. 81) ℞ ophthalmosk. Kurs f. Vorger. 2 p.; Funkt.-Prüfg. d. Auges 1 p.; Hyg. d. Auges, f. all. Fak. 1 g.; Arbtn. im Labor. (m. Uhthoff) g. — Pf. Gg. **Stertz** (19. 12. 78) ℞ gerichtl. Psychiatr. (Krknvorstellgn.) f. Med. u. Jur. $1^1/_2$ p.; propädeut. Psychiatr. 1 p. — Walt. **Oettinger** (20. 1. 79) ℞ Hyg. d. Großstadt, f. all. Fak. 1 p.; wicht. Sterilisiergs.- u. bakt. Untersuchgsmethdn., f. Pharm. 2 m. 2 p. (6 wöch., 2. Hälfte d. Sem.). — Loth. **Dreyer** (6 7. 81) ℞ Kriegschir. p.; orthop. Chir. p. — K. **Fritsch** (17. 4. 80) ℞ Nachbehdlg. Verletzter u. Operierter 1 p.; Verbandkurs 1 p. — H. **Küster** (2. 6. 79) ℞ diagnost. Kurs d. gynäkol. Histol. 2 p.; s. a. Pf. ord. Küstner. — Pf. Hans **Riegner** (5. 12. 59) Klin. f. Zahn- u. Kieferersatz 5 m. 2 p.; Arbtn. im Labor. ganztg.; Theor. d. zahnärztl. Technik 1 g.; Orthodontie m. Uebgn. 3 p. — Pf. Walt. **Bruck** (4. 3. 72) konserv. Zahnhlkde. (m. Feiler) 5 m. $2^1/_2$ p.; Uebgn. dazu am Phantom (m. Feiler) 5 m. $2^1/_2$ p.; konserv. Zahnhlkde. (ausgew. Kap.) 1 m. 2 g. — C. **Prausnitz** (11. 10. 76) ℞ koloniale u. Tropen-Hyg. 1 g. — Er. **Feiler** (21. 4. 82) ℞ Ther. d. Alveolarpyorrhöe 1 m. 2 p.; Pathol. u. Ther. d. erkrankt. Zahnpulpa 2 p.; s. a. P.-D. Pf. Walt. Bruck. — P. **Heinrichsdorff** (27. 12 76) ℞ Uebgn. in d. pathol.-histol. Diagnost. 2 p.; Pathol. d. Leber 1 g. — F. **Heimann** (25. 7. 82) ℞ gynäkol. Kurs 2 m. $1^1/_4$ p. (bis Mitte Febr.) Strahlenther. 1 p.; s. a. Pf. ord. Küstner. — Fel. **Landois** (9. 11. 79) ℞ Einf. in d. chir. Technik p. — Er. **Frank** (28. 6. 84) Kurs d. mikrosk. u. chem. Diagnost. 1 m. 2 + 1 p.; Kurs d. dia-

Digitized by Google

gnost. u. therapeut. Handgriffe am Krknbette 1 m. 2 p.; Physiol. u. Pathol. d. inn. Sekretion p.; Perkuss.-Kurs f. Anf. 3 p. — L. **Gräper** (30. 3. 82) Ⓚ Gewebel. (Histol.) 2 p.; mikrosk. Uebgn. f. Vorger. 1 m. 2 p. — Gg. **Bessau**, diagnost. Uebgn. in d. Kinderklin. u. -Poliklin. 1 p.

V. Philosophische Fakultät.

Dekan: Frz. **Kampers.**

Pff. ord.: R. **Foerster** (2. 3. 43) Pindar 3 p.; Archäol. 3 p.; philol. Sem. (Sophokles' Elektra) 1 m. 2 g.; archäol. Sem., I. u. II. Abt. je 1 g. — Jak. **Rosanes** (10. 8. 42) (Mathem.) i. R. — Rud. **Sturm** (6. 1. 41) analyt. Geom. d. Ebene 3 p.; geom. Verwandtschftn. I. 3 p.— Frz. **Praetorius** (22. 12. 47) äthiop. Grammat. 1 p.; hebr. Lautl. 2 p.; Schriften z. syr. Grammat. 2 p.; leicht. arab. Texte 1 g.; altsemit. Schrift u. d. Anf. d. griech. Alphabets 1 g.; — Alfr. **Hillebrandt** (19. 3. 53) Anfgsgrde. d. Sanskr.-Grammat. 3 p.; d. buddhist. Jätakas 1 g.; älteste Quellen d. indisch. Philos. 2 g. — Gg. **Kaufmann** (9. 9. 42) deutsche Gesch. im Mittelalt. (450—950) 2 p.; dtsch. Gesch. v. 1850—1871 2 p.; Sem.-Uebgn. 1 m. 2 g. — A. **Kaeser** (19. 3. 62) Variat.-Rechng. 2+1 m. 2 p.; Gestalten ebener Kurv. 2 p.; Sem.-Uebgn. 1 m. 2 g. — C. **Appel** (17. 5. 57) histor. frz. Grammat. II. 4 p.; roman. Sem. (Uebgn.) 1 m. 2 pg. — C. **Hintze** (17. 8. 51) spez. Mineral. 5 p.; Anltg. z. Stud. d. Lehrsammlgn. tägl. pss.; Anltg. z. selbst. Arbtn. (m. Sachs u. Beutell) tägl. pss.; Bestimmen v. Mineralien u. Kristallform. (m. Herz, Sachs u. Beutell) 1 g. — F. **Holdefleiß** (7. 10. 48) spez. Tierzuchtl. 6 p.; Sem.-Uebgn. dazu 14 tg. 1 m. 2 pg.; Uebgn. im Inst. f. landw. Tierproduktionsl., ganztg. p.; landw.-mikrosk. Uebgn. 1 m. 2 p.; Demonstr. 1 g. — Ferd. **Pax** (26. 7. 58) allg. Botan. (Morphol., Anat., Physiol.) 4 p.; Archegoniaten 2 p.; mikrosk. Kurs. I. u. II. 1 m. 2 p.; pharmakognost. Prakt. p.; Anltg. z. selbst. botan. Arbtn. tägl. g. — Alfr. **Gercke** (20. 3. 60) röm. Schulschriftsteller 4 p.; philol. Sem. (Bücherkde. u. Lekt. v. Aristophanes' Wolken) $1^1/_2$ g.; griech. Gesellsch. (griech. Romane) 1 pg. — M. **Koch** (22. 12. 55) Ⓚ (dtsch. Philol.) kündigt später an. — Fritz **Frech** (17. 3. 61) Einf. in d. Geol. 3 p.; Geol. d. Steinkohle 1 p.; klein. geol. Prakt. tägl. pss.; Anltg. z. selbst. Arbtn. (Paläontol. u. Geol.) tägl. pss.; geol. Kolloqu. 14 tg. 1 pg. — Math. **Baumgartner** (20. 3. 65) Metaphys. 4 p.; Gesch. d. griech. Philos. 2 p.; Sem. (Uebgn. z. Aristoteles) $1^1/_2$ g. — Willy **Kükenthal** (4. 8. 61) vergl. Anat. d. Wirbeltiere 3 p.; Prakt. dazu 2 m. 3 p.; Anltg. z. Arbtn. im Labor. tägl. pg. — W. **Kroll** (7. 10. 69) d. röm. Satire (Horaz, Persius, Juvenal) 3 p.; Untergg. d. heidn. Relig. 1 p.; philol. Sem. (altlat. Inschrftn. 1 m. 2 g. — Greg. **Sarrazin** (13. 5. 57) engl. Synt. II (Verbum) 2 p., engl. Lit. (Zeitalt. d. Renaiss.) 2 p.; Sem. (angelsächs. Uebgn. f. Anf.) 1 m. 2 g. — Th. **Pfeiffer** (2. 5. 55) Tierernährgsl. 4 p.; Anltg. z. agrikulturchem. Arbtn. nur f. Vorger. tägl. p.; Sem.-Uebgn. (Pflanzenernährgsl.) 14 tg. 1 m. 2 g. — Konr. **Cichorius** (25. 5. 63) röm. Gesch. v. Ende d. II. punisch. Krieges an 4 p.; althistor. Sem., Abt. A (Uebgn. z. griech. Gesch.), Abt. B (Quellen z. Gesch. d. Tiberius) 1 m. 2 g. Derselbe ist nach Bonn berufen. — J. **Gadamer** (1. 4. 67) org. Exp.-Chem. m. bes. Berücks. d. Pharmazie 6 p.; prakt.-

Digitized by Google

chem. Uebgn. ganz- u. halbtg. pss.; klein. chem. Prakt. 6 pss.; Prüfg. d. Arzneim. 1 g. — Th. **Siebs** (26. 8. 62) Goethes Leben u. Werke 3p.; nhd. Grammat. 3 p.; Sem. (ahd. u. altniederdtsch. Stabreimdichtg.) 1m. 2g.; Prosem. (sprachl. Uebgn. auf nhd. Gebiete) 1 g. — Frz. **Kampers** (16. 10. 68) Kulturgesch. d. Zeitalt. d. Renaiss. 2 m 2 p.; Sem.-Uebgn. $1^1/_2$ g. — O. **Lummer** (17. 7. 60) Exp.-Phys. II. 5 p.; physikal. Prakt.: f. Anf. (m. Schaefer, Waetzmann u. Ladenburg) 2 m. 3 pss., f. Geübt. (m. Pringsheim, Schaefer, Waetzmann u. Ladenburg) tägl. pss., f. Pharm. (m. Waetzmann) 1 m. 3 pss., f. Med. (m. Ladenburg) 1 m. 3 pss., f. Stud. d. techn. Hochsch. (m. Schaefer) 1 m. 3 pss.; physikal. Kolloqu. (m. Pringsheim u. Schaefer) 1 m. 2 pg. — E. **Pringsheim** (11. 7. 59) Theor. d. Elektrizit. u. d. Magnetism. 4 p.; Uebgn. d. mathem.-phys. Sem. 14 tg. 1 m. 2 pg.; s. a. Pf. ord. Lummer. — Eug. **Kühnemann** (28. 7. 68) (Philos.) hat nicht angekündigt. — F. **Aereboe** (23. 7. 64) landw. Betriebsl. 2 m. 2 p.; betriebswiss. Sem. 1 m. 2 p.; landw. Buchf. 1 pg. — Erh. **Schmidt** (14. 1. 76) Mengenl. 2 m. 2 p.; Potentialtheor II. 1 m. 2 p.; Sem.-Uebgn. 1 m 2 pg. — Alex. **Supan** (3. 3. 47) Geogr. v. Mitteleuropa 4 p.; Geogr. d. Menschen (ausgew. Kap.) 1 g.; geogr. Sem. (Uebgn.) $1^1/_2$ g. — O. **Schrader** (28. 3. 55) vergl. Grammat. d. Deutsch., Lat. u. Griech. 2 p.; Urheimat d. Indogermanen (Arier), f. all. Fak. 1 p.; indogerm. Sem. (sprachwiss. Uebgn.) 1 m. 2 g. — P. **Diels** (28. 12. 82) vergl. Lautlehre d. slav. Spr. II. 1 m. 2 g.; histor. russ. Grammat. II. 1 m. 2 p.; slav.-philol. Sem. 1 m. 2 pg. — B. **Meißner** (25. 4. 68) Assyr., Erkl. relig. Texte 1 g.; Sem.-Uebgn. (assyr. Kunst) 1 g.; Assyr. f. Anf. 2 p.; Lekt. u. Ibn Sa'ds Kitâb attabaqât 2 p. — Heinr. **Blitz** (26. 5. 65) Ⓚ org. Exp.-Chem. 4 p.; chem. Prakt. (org.) ganztg. pss., (anorg.) (m. v. Braun) ganz- u. halbtg. pss.; chem. Prakt. f. Med. (m. Meyer) 1 m. 4 pss., f. Landwirte 2 m. 2 pss.; chem. Referatenstde. f. Vorger. 14 tg. 1 m. 2 g.

Pff. ord. hon.: M. **Casper** (6. 7. 66) Anat. u. Physiol. d. Haustiere 2 m. 2 p.; Geburtsh. b. Haustieren 1 p. — Ed. **Scheer** (1. 1. 40) Lyrici Graeci Interpretation 1 m. 2 g. — Rud. **Schenck** (11. 3. 70) physikal. Chem. (ausgew. Kap.) 1 g.; prakt. Uebgn. in spez anorg. Chem. tägl. pss. — Em. **Rohde** (30. 4. 58) Plasma, Zelle u. Gewebe 1 m. 3 p. — K. **Drescher** (9. 2. 64) dtsch. Lit.-Gesch. (15. u. 16. Jahrh.) 3 p.; dtsch. Satiriker d. 16. Jahrh. 1 m. 2 pg.

Pff. ext.: R. **Metzdorf** (15. 4. 37) (Veterinärwiss.) i. R. — Siegfr. **Friedländer** (16. 5. 35) (landw. Technol.) dgl. — C. **Luedecke** (6. 10. 55) Moorkultur 1 g.; Meliorat.-Lehre II. 2 p.; Maschinenl. II (landw. Maschin.) 2 p. — Fel. **Rosen** (15. 3. 63) Ⓚ allg. Oekol. d. Blütenpflanzen 3 p.; Naturdarstellg. in d. bildend. Kunst bis z. Renaiss. 2 p.; Pilzkrkhtn. d. land- u. forstwirtschftl. Kulturpflanz. 1 p.; Arbtn. im Inst. tägl. pg. — Will. **Stern** (29. 4. 71) Psychol. 4 p.; Gesch. d. Pädag. in ihr. Hauptvertretern 1 g.; Uebgn. z. Kindespsychol. 1 m. 2 pg. — Fel. **Ehrlich** (16. 6. 77) landw.-chem. Technol. I. (Zucker, Stärke etc.) 2 p.; chem., biochem. u. techn. Arbtn. im Inst. ganz- od. halbtg. p.; gasanalyt. u. chem.-techn. Untersuchgn. 1 m. 4 p.; Einf. in d. Chem. f. Landwirte (anorg.) 1 m $2^1/_2$ p.; d. chem. Vorgänge in d. Pflanze 1 g.; Einf. in d. Chem. (org.) f. Landwirte 1 m. 2 p. — Konr. **Ziegler** (12. 1. 84) Aristophanes' Wolken 2 p.; philol. Sem. (Statius

Digitized by Google

Silvae) 1 m. 2 g.; lat. Fortbildgskurs II (Digest.) f. Jur. 3 p.; griech. Anf.-Kurs I. 3 p. — Jul. **v. Braun** (26. 7. 75) analyt. Chem. I. 2 p.; Besprechg. selbst. wiss. Arbtn. 1 g.; chem. Referatenstde. f. Vorger. 14 tg. 1 m 2 g.; s. a. Pf. ord. Biltz. — Clem. **Schaefer** (24. 3. 78) kinet. Theor. d. Elektrizit. u. d. Materie 4 p.; s. a. Pf. ord. Lummer. — J. **Ziekursch** (17. 7. 76) Deutschld. u. d. groß. Mächte seit d. Frankf. Frieden 4 p.; krit. Uebgn. z. neuest. Gesch. 1 m. 2 pg. — F. **Berkner** (K) spez. Pflanzenbaul. II. 2 p.; Ackerbaul. 2 m. 2 p.; Sem.-Uebgn. (landw. Pflanzenprodukt.-Lehre) 14 tg. 1 m. 2 g.; groß. Prakt. tägl. pss.; Grundlag. d. Pflanzenzüchtg. 1 pss. — M. **Schneider** (Charlottbg.) (Musikwiss.) kündigt ev. später an.

Dozz.: Pf. Leop. **Cohn** (14. 1. 56) griech. Epigraph. m. Uebgn. 2 p. — Pf. R. **Leonhard** (25. 5. 70) Länderkde. v. S.- u. Mittelamerika 2 p. — Pf. Walt. **Herz** (24. 7. 75) Einf. in d. physikal. Chem. 2 p.; Maßanal. 1 p.; Anwendgn. d. Maßanal. 1 p.; Besprechgn. (qualitat. Anal.) 1 g.; s. a. Pf. ord. Hintze. — Pf. Arth. **Sachs** (28. 3. 76) allg. Mineral. (ausgew. Abschn.) 1 g.; geol. Kolloqu. 14 tg. 1 pg.; s. a. Pf. ord. Hintze. — Pf. Jul. **Meyer** (12. 1. 76) (K) (Chem.) kündigt später an. — Pf. Ulr. **Gerhardt** (11. 10. 78) (K) paraxit. Protozoën 1 g.; Entw.-Gesch. d. Wirbeltiere 2 p. — Pf. Otg. **v. d. Borne** (28. 5. 67) (K) Meteorol. 3 p.; geophysikal. Uebgn. u. Besprechgn. pg.; geol. Kolloqu. 14 tg. 1 pg. — Pf. R. **Hönigswald** (18. 7. 75) d. groß. Denker d. Renaiss. in ihr. Bedeutg. f. d. Philos. d. Gegenw. 2 p.; Psychol. d. Denkens 2 p.; Uebgn. (Wissenschaftsl. u. Denkpsychol.) 1½ pg. — Pf. Hub. **Winkler** (13. 2. 75) (K) (Botan.) kündigt später an. — Pf. Waldem. **Fischer** (16. 11. 79) (K) (Phys.) dgl. — Pf. Er. **Waetzmann** (2. 1. 82) (K) (Phys.) beurl. — Pf. Hans **Seger** (28. 8. 64) Kulturgesch. d. Germanen in vor- u. frühgesch. Zeit, II. Tl. 1 p.; Anltg. z. wiss. Arbtn. (praehistor. Archäol.) 6 m. 4 pg. — Pf. Rud. **Abicht** (9. 8. 50) Russ. f. Vorgeschr. 2 p. — Pf. Bernh. **Patzak** (21. 8. 73) Kunstwandergn. in Italien g.; roman. Kirchenbaukunst d. Abendlandes 2 p.; Uebgn. (Denkmalspflege), f. all. Fak. pg. — Pf. Manfr. **Laubert** (4. 11. 77) (K) (Gesch.) kündigt später an. — Pf. Rud. **Ladenburg** (6. 6. 82) (K) (Phys.) dgl. — Walt. **Schnee** (8. 8. 85) Integr.-Rechng. 2 m. 2 p.; Uebgn. dazu 1 m. 2 p. — Arno **Poebel** (26. 1. 81) leicht. syr. Texte 1 g.; Syr. I. 2 p.; Sumerisch 1 p — Ferd. **Friedensburg** (11. 2. 58) Einf. in d. Münzkde. d. röm. Kaiserzeit g. — Jul. **Guttmann** (15. 4. 80) Grundfrag. d. Erkenntnisl. 2 p.; Uebgn. z. Logik. d. Gegenw. pg. — Ferd. **Pax** (30. 12. 85) Bestimm. einheim. Wirbeltiere 1 m. 2 p.; Biol. u. Systemat. d. Wirbeltiere Deutschlds. 2 p. — Günth. **Roeder** (2. 8. 81) (Aegyptol.) hat nicht angekündigt. — Arth. **Schaade** (19. 8. 83) (K) (semit. Spr.) kündigt später an. — Alb. **Beutell** (6. 3. 59) Gesteinskde. 2 p.; Bodenkde. u. -beurteilg. 2 p.; s. a. Pf. ord. Hintze. — E. **Koenige** (9. 12. 78) (K) (Chem.) kündigt später an. — F. **Arndt** (6. 7. 85) theoret. Besprechg. d. anorg. Anf.-Prakt. 2 p.; gasanalyt. Prakt. 3 p.; chem. Referatenstde. g. — Frz. **Landsberger** (14. 6. 83) Gesch. d. ital. Renaiss. 3 p.; Uebgn. z. Betrachtg. v. Kunstwerk. 1 pg.; Kunstgesch. d. Mittelalt. 1 g. — F. **Andreae** (12. 10. 79) (K) europ. Gesch. im Zeitalt. d. Aufklärg. 2 p.; histor. Uebgn. (Bücherkde.) 2 pg. — Alfons **Hilka** (30. 7. 77) ausgew. Kap. d. neufrz. Dichtg. (Epik u. Lyrik) 2 p.; altprovenzal. Uebgn.

Digitized by Google

1 pg. — R. **Lachmann** (23. 2. 85) Gesch. d. Erde u. d. Lebens 2 p.; geol. Uebgn. 2 p.; geol. Kolloqu. 14 tg. 1 pg. — Pet. **Danckwortt** (30. 10. 78) ℞ Ausmittelg. d. Gifte 2 p. — Pf. E. **Steinitz** (13. 6. 71) Theor. u. Anwendg. d. Determinant. 1 + 1 m. 2 p.; Uebgn. dazu 1 pg. — Manfr. **Stimming** (20. 6. 85) ℞ dtsch. Gesch. im Zeitalt. d. Reformat. 2 p.; histor. Uebgn. 1 m 2 pg. — Günth. **Dyhrenfurth** (12. 11. 88) Bau d. Alpen 1 g.; paläontol. Uebgn. 2 p.; geol. Kolloqu. 14 tg. 1 pg. — Bruno **Dietrich**, Siedelgskde. 2 p.; geogr. Uebgn. f. Anf. 1 m 2 p. — Osk. Er. **Meyer**, geol. Landeskde. d. dtsch.-afrikan. Schutzg. biete 1 p.; Wesen u. Wirkg. d. Gletscher 14 tg. 1 p.; Grundlag. d. Geol., f. all. Fak. 1 p.; geol. Kolloqu. 14 tg. 1 pg.

Beauftr. Dozz.: Alfr. **Carganico**, Forstschutz 1 g.; Forstbenutzg. (ausgew. Kap.) 1 p.; Exkurs. g. — Jos. **Maas**, landw. Hochbauten 1 p.

Lektt.: Pf. Rud. **Abicht** (9. 8. 50) Russ. f. Anf. 2 g.; Poln. f. Anf. u. Vorger. je 2 p. — Dr. med. Berth. **Riesenfeld** (18. 9. 44) photogr. Prakt. 2 p.; d. Photogr. u. ihre Technik 1 g. — Landger.-Dir. M. **Seiler** (6. 3. 46) Stenogr. g. — F. **Stoy** (5. 1. 59) Prosem. Lekt. u. Interpret. v. Gge. Eliot's Silas Marner 2 g.; engl. Anf.-Kurs, f. all. Fak. 2 p.; R. L. Stevenson's Leben u. Werke (in engl. Spr.) f. all. Fak. 2 p.; Lichtb.-Vortr. (Streifzüge durch Engl.) 1 pss.

Musikd.: Siegfr. **Ochs**, Gesangsübgn. d. St. Cäcilienchores 1 m. 2 g.; Uebgn. im gemischt. Chor. 1 g.; Instrumentationsl. 1 p.

Zeichner: Dr. Em. **Loeschmann** (4. 5. 66) Freihandzeichn. u. Malen 2 p.

Lehrer f. körperl. Fertigkeiten: Univ.-Fechtm. F. **Luckner**, Fechtunterr. — Univ.-Tanzl. V. **Reif**, Tanzunterr. — Univ.-Reitl. **Scholz**, Reitunterr.

Bibliotheken.

1. Königl. u. Universitäts-Bibliothek, Neue Sandstr. 4, geöffnet werktäg. v. 9—2 u. 4—7, während der Ferien v. 9—2 Uhr. Bücherausgabe werktäg. v. 9—2 u. 4—7 Uhr.

Dir.: Dr. Fritz **Milkau** (28. 9. 59). — *Oberbibl.*: Pf. Dr. Leop **Cohn** (14. 1. 56); Dr. Gg. **Marquardt** (5. 5. 56); Dr. F. **Kuhn** (5. 3. 63). — *Bibl.*: Dr. Bernh. **Wenzel** (24. 4. 64); Dr. Alfr. **Schneider**; Dr. P **Pescheck** (4. 4. 77). — *Hilfsbibl.*: Dr. Heinr. **Willers**.

2. Stadtbibliothek geöffnet werktägig tägl. v. 9—2 Uhr, v. April bis 1. Okt. auch Dienstag u. Freitag v. 4—6 Uhr.

Wissenschaftliche Anstalten der Universität.

I. Seminare. 1. Kathol.-theol.: Dirr. Pff. **Pohle**, **Nikel**, **Siokenberger**. — 2. Evang.-theol.: Dirr. Pff. **Arnold**, **Kropatschek**, **Hoennicke**, **Steuernagel** u. vacat. — 3. Homilet. u. katechetisch. der evang.-theol. Fak.: Dir. Pf. **Steinbeck**. — 4. Juristisches: Leiter die Ordinarien der Fakultät, Bibl. Pf. **Fischer**. — 5. Staatswiss.-statist.: Dirr. Pff. **Weber**. — 6. Historisches: Dirr. Pff. **Kaufmann**, **Kampers** u. vacat. — 7. Kunsthistorisches Sem. (für mittelalt. u.

Digitized by Google

neuere Kunstgesch.): Dir. vacat.— 8. Philol.: Dirr. Pff. **Förster, Geroke** u. **Kroll.** — 9. Archäol.: Dir. Pf. **Förster.** — 10. Germanist.: Dir. Pff. **Koch** u. **Siebs.** — 11. Roman.-engl. Sem.: Dirr. Pff. **Appel** u. **Sarrazin.** — 12. Slavisch-philologisches: Dir. Pf. **Diels.** — 13. Geograph.: Dir. Pf. **Supan.** — 14. Mathem.-physikalisches: Dirr. Pff. **Kneser, Pringsheim** u. **Schmidt.** — 15. Philos. Sem.: Dirr. Pff. **Baumgartner, Kühnemann, Stern.**—II. Kunst-Institute. 1. Institut für alte Kunstgesch. a) Archäol. Museum: Dir. Pf. **Förster**, b) Archäol. Seminar s. oben Nr. 9. — 2. Institut für mittelalterl. u. neuere Kunstgesch.: Dir. vacat. — 3. Institut f. Kirchenmusik: Dir. Pf. **Siebs.** — III. Univers.-Bibliothek siehe oben. — IV. Akadem. Lese-Institut: Vorsitzender des Vorstandes Pf. **Brie.** — V. Naturwiss. u. medizin. Institute. 1. Physikal. Institut: Dir. Pf. **Lummer.** — 2. Sternwarte: Dir. vacat. — 3. Chem. Institut: Dir. Pf. **Blitz.** — 4. Pharmazeut. Institut: Dir. Pf. **Gadamer**; pharmakognost. Abt.: Dirr. Pff. **Gadamer** u. **Pax.** — 5. Mineral. Institut u. Museum: Dir. Pf. **Hintze.** — 6. Geol.-paläontol. Institut u. Museum: Dir. Pf. **Frech.** — 7. Botan. Garten: Dir. Pf. **Pax.** — 8. Pflanzenphysiol. Institut u. botan. Museum: Dir. Pf. **Rosen.** — 9. Zool. Institut u. Museum: Dir. Pf. **Kükenthal.** — 10. Landw. Institute: a) Institut f. Wirtschaftslehre des Landbaus: Dir. Pf. **Aereboe.** — b) Institut f. landw. Pflanzenproduktionslehre: Dir. Pf. **Berkner** — c) Institut f. landw. Tierproduktionslehre: Dir. Pf. **Holdefleiß.** — d) Agrikulturchem. u. bakt. Institut: Dir. Pf. **Pfeiffer.** — e) Landw.-technol. Institut: Dir. Pf. **Ehrlich.** — f) Kulturtechn. Apparat: Dir. Pf. **Lüdecke.** — g) Veterinär-Institut: Dir. Pf. **Casper.** — h) Innere Verwaltung d. landw. Institute. Derzeit. Geschäftsführer Pf. **Ehrlich.** — 11. Anat. Institut: Dir. Pf. **Hasse.** — 12. Physiol. Institut: Dir. Pf. **Hürthle.** — 13. Pathol.-anat. Institut: Dir. Pf. **Henke.** — 14. Pharmakol. Institut: Dir. Pf. **Pohl.** — 15. Hygien. Institut: Dir. Pf. **Pfeiffer.** — 16. Gerichtsärztl. Institut: Dir. Pf. **Lesser.** — IV. Klinische Anstalten. 1. Med. Klinik u. Poliklin: Dir. Pf. **Minkowski.** — Chir. Klinik u. Poliklinik: Dir. Pf. **Küttner.** — 4. Ophthalmiatr. Klinik u. Poliklinik: Dir. Pf. **Uhthoff.** — 5. Frauenklinik u. Poliklinik: Dir. Pf. **Küstner.** — 6. Klinik u. Poliklinik f. Syphilis u. Hautkrankheiten: Dir. Pf. **Neisser.** — 7. Psychiatr. Klinik u. Poliklinik f. Nervenkrankheiten: Dir. Pf. **Alzheimer.** — 8. Klinik u. Poliklin. f. kranke Kinder: Dir. vacat. — 9. Poliklinik f. Ohren-, Nasen- u. Halskrankheiten; Dir. Pf. **Hinsberg.** — 10. Zahnärztl. Institut: Dir. Pf. C. **Partsch.** — 11. Verwaltung d. klin. Anstalten: Verwaltungsdir. Pf. **Küstner.** — 12. Apotheke d. klin. Anstalten. 1. Apotheker Max **Hartwig.**

Akademische Vereinigungen.

Commentwaffe: Glockenschläger.

Corps im K. SCV. (cf. I. a. 1). Breslauer SC.: **Borussia**, gest. 23. 11. 1819, susp. 1821 bis 13. 6. 23, Anf. VIII. 24 bis 3. 8. 29, 1831 bis 3. 8. 38 u. 23. 4. bis 19. 10. 84. Schwarz-d.rot-weiß (anfangs schwarz-rosa-weiß, dann schwarz-karmesinrot-weiß), Ff. schwarz-weiß-schwarz (zuerst s. 39 schwarz-weiß), P. Silber (s. ca. 1840),

Digitized by Google

schwarze M. u. Fm. (Ende 40er Jahre weiße M., 59 bis 63, SS. 65 u. Ende 70er Jahre weiße St.) EH.: s. 6. 3. 97: Neue Gasse 6. — Silesia, gest. 24. 5. 21, konstit. 18. 10. 21 (anfangs Lusato-Silesia; weiß-rosa-h.blau), beh. aufgelöst 24. 5. 24 bis 2. 2. 28 u. WS. 36/37 bis 7. 12. 37. Weiß-h.blau-rosa (bis 1824 weiß-rosa-h.blau), Ff. blau-weiß-blau, P. Silber, h.blaue M. u. Fm. Kartell m. Thuringia (Je.), Guestphalia (Bo.), Starkenburgia (Gi.). EH. s. 6. 12. 01: Heiligegeiststr. 14 b. — Lusatia, gest. 10. 3. 46, susp. 1861, rek. 7. 5. 69 durch die Vb. Lusatia (WS. 67/68 v. d. B. Arminia abgetrennt; grün-weiß-rot, grüne M.), susp. 1872 bis 2. 3. 77 u. 5. 5. 1902 bis 23. 4. 1903. Himmelblau-gold-feuerrot (bis 1843 blau-rot, Ff. blau-gold-blau, P. Gold, d.blaue M. u. Fm. EH. s. 20. 2. 07: Rosentalerstr. 5. — Marcomannia, gest. 1. 12. 64 als L. (anfangs orange-weiß-schwarz, hervorgeg. aus d. Vb. Austro-Borussia, VI. bis X. 64), s. 3. 11. 68 im SC., susp. 28. 4. bis 31. 7. 83. Ponceaurot-weiß-schwarz, Ff. rot-weiß-rot, P. Silber, rote M., Fm. u. CKm. (s. SS. 72 zeitweilig weiße St.), EH. s. 1910: Kirschenallee 30. — Chargen: X, XX, XXX.

Corps im RSC. (cfr. I. a. 3). RSC. zu Breslau: Silingia, gest. 20. 6. 88 als Oppelner Abend, s. SS. 91 Stud.-V. Oppolonia, s. 10. 2. 94 Silingia, susp. 13. 5. 95, rek. 7. 8. 95 als ftr. L., susp. 23. 11. 95 bis 11. 1. 97, 30. 5. 99 verschmolzen mit der susp. Vb. Silingia [13. 6. 77 bis 82; rot-weiß-gold, P. Gold, schwarze Samt-M.], s. 1901 e. W., 10. 6. 11 adm. im RSC., rez. 31. 5. 12. Blau-gold-weiß (s. WS. 90/91), Ff. blau-weiß-blau, P. Gold, weiße M. (s. 1. 11. 97; vorher gelbe M.; SS. 04 bis 05/06 blaue Seiden-St.). Kn.: VIII, Weidendamm 1 I, priv. — Frisia, gest. 8. 5. 81 von ausgetr. Vandalen als Wissensch.-Pharm. V., s. 9. 5. 06 Vb. Frisia m. u. S., s. 07 e. W. u. VM., s. SS. 12 ftr., s. 12. 7. 12 C. im RSC., rez. 14. 5. 13. Schwarz-gold-h.blau, Fb. schwarz-blau, P. Gold, schwarze M. Kn.: Nürnberger Garten, I, Neueg. 13 II, priv. — Neo-Franconia cf. Techn. Hochsch.

Burschenschaften d. Deutschen Burschenschaft (cf. I. a. 4). Breslauer Burschenschaft: Arminia, gest. 27. 10. 48 (hervorgeg. aus der Literar. Vg. Akademia, SS. 48 bis Ende SS. 48), Anf. 80er Jahre 1 Sem. beh. aufgel., Pfingsten 86 bis WS. 89/90 aus d. ADC. ausgetr., susp. Aug. 1914. Schwarz-d.rot-gold, P. Gold, am gold. Streifen schwarz, schwarze Samt-M. (1850 bis 61 violett-rot-gold, P. Gold, volette M., bis 50 rote M.). Kn.: Schuhbrücke 54 I, priv. — Germania, gest. 11. 11. 1859 als Allgem. Stud.-Vb. Viadrina (progress.), s. 3. 11. 60 (offiz. Stiftungsdatum) B. m. u. S., s. 13. 6. 61 Germania, susp. SS. 92 bis WS. 92/93. Schwarz-rot-gold, P. Gold (anfangs o. A., s. Febr. 60: schwarz-weiß-goldenes Band; SS. 60 bis 3. 11. 60: schwarz-rot-gold auf schwarz-weißem Grunde), weiße St. (bis WS. 71/72 weiße M.). Kn.: X, Salzstr. 15 I. — Alte Breslauer Burschenschaft der Raczeks, gest. 27. 10. 17 als C. Teutonia (schwarz-rosa-weiß), s. 18. 1. 18 B., aufgelöst 22. 11. 19, rek. als B. Arminia 28. 11. 19, beh. aufgelöst 1822, rek. 1823 als Gesellsch. d. Blauhäusler, beh. aufgelöst 1831, s. 34 rek. als formloser V. (Cameelia), s. 1835 Raczeks, s. 47 Alte Br. B., II. 1850 verschmolzen m. d. 47 abgetrennten B. Marcomannia (weiß-rot-gold, P. Gold), beh. aufgelöst SS. 58, besteht als „Studenten verband", bald rek. als „Neue Burschensch."

(rot-gold-rot), III. 61 beh. aufgelöst, rek. IV. 61 als L. Liegnitzia, bald L. Vratislavia (schwarz-rot-grün), verschmolzen m. d. SS. 61 gegr. B. Neo-Borussia (weiß-schwarz-grün) zur B. Vratislavia, s. 72 Alte Br. B. d. Raczecks, susp. Dezbr. 89 bis 22. 4. 90 u. Anf. WS. 14/15 bis SS. 15. Schwarz-d.rot-gold, P. Gold (1830 rot-gold-schwarz, Ende 30er Jahre schwarz-rot, 40er Jahre schwarz-rot-gold v. u.), d.rote St. (bis 1. 1. 04 M.). EH. s. 19. 4. 13: Herzogstr. 2. — In der Breslauer Burschensch. tragen die Füchse Bb. u. Bm. — PVh.: Cheruscia (Techn. Hochsch.).

Landsmannschaften im CLC. (cf. I. a. 6). Breslauer LC.: **Macaria**, gest. 9. 4. 73 als Vb. Marsia (grün-weiß-rot), s. 74 **Macaria**, s. 5. 10. 75 L., im CLC. adm. Anf. Dez. 75, rez. 8. 12. 76, ausgetr. u. susp. 28. 2. 77, rek. 14. 10. 91, SS. 92 verschmolzen m. d. fr. L. Nissia [gest. 1862, rek. 4. 8. 82, ftr. s. WS. 90/91, susp. SS. 92, d.rot-weiß-gold, Ff. rot-gold-rot, rote M.], susp. Januar 98 bis Okt. 99, außerhalb des CLC. 28. 2. 77 bis Febr. 88 u. Januar 98 bis Okt. 99. H.rot-weiß-grün v. u. (73 bis 75 v. oben), Ff. grün-weiß-grün, P. Silber, d.grüne M. (73 bis 72 St.). Maturität. Kn.: X, Salzstr. 15 I. — **Vandalia**, gest. als ak. Pharm.-V. 21. 5. 59, ftr. 61 bis 64 (d.blau-rosa-d.grün, grüne M.) u. s. 23. 6. 74, s. 15. 10. 75 Ak. Pharmazeutischer V. (u. S., Couleur), s. 6. 12. 84 Vb. Pharmacia, s. 11. 6. 87 Pharm.-Vb. Vandalia, s. 25. 2. 92 Stud.-Vb. Vandalia, s. Mai 94 e. W. u. BM., s. 2. 12. 94 fr. schl. Vb., 24. 7. 96 L., 28. 7. 97 rez. im CLC. D.blau-purpurrot-weiß, Fb. blau-rot-blau (s. SS. 96), P. Silber, am weißen Streifen grün, d.blaue M. (61—64 grüne M., s. WS. 72/73 schwarze Samt-Unikolore, s. SS. 73 grüne Unikolore, s. WS. 73/74 schwarze Seiden-St., s. 23. 6. 74 blaue M., SS. 82 d.blaue St., bis 16. 10. 14 d.blau-d.rot-h.grün, P. Silber. EH. s. 18. 10. 92: Werderstr. 25. — **Susp.**: **Teutonia**. — Chargen: X, XX, XXX. PVh. m. d. VC.

Turnerschaften im VC. (cf. I. a. 8). VC.-Breslau: **Suevia**, gest. 24. 6. 85, im VC. s. 4. 12. 85, susp. Herbst 14, rek. Schwarz-weiß-h.blau, Ff. schwarz-weiß, P. Silber, schwarze M. Maturität. Kn.: Werderstr. 9 I. — **Frankonia**, gest. 15. 10. 95, im VC. s. 15. 2. 96, susp. Aug. 1914. H.grün-weiß-d.blau, Fb. weiß-blau, P. Silber, h.grüne M. Maturität. Kn.: Bismarckstr. 20. — **Guestphalia** cf. Techn. Hochsch. — X, XX, XXX. PVh.: LC.

Sängerschaften im Weim. CC. (cf. I. b. 2). Breslauer CC.: **Leopoldina**, gest. 15. 6. 22 als nicht korp. Ak. Musik-V. (o. A.), s. 24 Ak. Liedertafel, WS. 55/56 bis 22. 2. 59 korp. u. ftr. (grün-weiß-rot bis 22. 2. 59), susp. 12. 2. 60, rek. 19. 3. 60 als Stud.-Liedertafel (o. A., nicht korp.), s. 10. 1. 65 AGV. der Leopoldina, s. 1. 7. 75 Vb., 17. 1. 76 ohne Gesangsprinzip, susp. 15. 2. bis 24. 2. 76, s. 5. 12. 77 oblig. ftr., s. WS. 82/83 bed. Sat., s. 8. 2. 94 u. S., s. 1. 1. 1901 e. W., s. 20. 6. 03 Sängersch. H.blau-weiß-gold (s. WS. 63/64), Fb. blau-gold (s. 12. 11. 02), P. oben Gold, unten blau, tiefstahlblaue Samt-M. (bis 25. 2. 00 Tuch-M., 88 zeitw. blaue Seiden-St.). Kn.: Kirchstr. 81 I priv. Im GC. (cf. Greifsw.). — **Burgundia** cf. Techn. Hochsch.

Burschenschaften im ADB. (cf. I. b. 1). Breslauer ADB.: **Saxonia**, gest. 11. 6. 1904 als ftr. Reform-Vb., s. WS. 04/05 fr. Stud.-Vb. m. freigestellter Sat., s. 23. 10. 06 u. S., s. Ende Jan. 07 B. m. e. W., im ADB.

als Ren. 19. 5. 07, rez. 7. 6. 08. Schwarz-grün-gold (Fb. SS. 05 bis Anf. WS. 06/07 schwarz-grün-schwarz), P. Gold, schwarze Samt-M. Maturität. Kn.: Vinzenzhaus, Seminargasse 15. — Ascania, 13. 2. 1908 abgezweigt von Saxonia als burschenschaftl. Vg. Ascania (Bz.), s. 1. 6. 08 ftr. B., s. 7. 6. 08 Ren. im ADB., s. 19. 6. 08 e. W., rez. im ADB. Pfingsten 09. Schwarz-rot auf gold. Grunde, rotbraune M. (bis 1911 Samt-M.). Maturität. Kn.: Altbüßerstr. 11. — X, XX, XXX. Waffen-Vh. m. d. ATB. PVh.: Thuringia.

Freie Landsmannschaften: a) ftr. m. u. S., ohne B M.: Alemannia, gest. 26. 5. 80 als Vb. Ostrovia, von Ostrowo'er Abit., s. II. 80 nftr. fr. L. Alemannia, susp. WS. 96/97, rek. WS. 05/06 als ftr. L. Schwarz-h.blau-gold, Ff. gold-blau-gold (s. WS. 05/06), P. blau, am schwarzen Streifen Gold, h.blaue M. (bis 08 h.blaue Seiden-St.; in den 90er Jahren zeitweilig grün-weiß-gold, n. g.). FVh.: Vb. Brandenburgia-Berlin; PVh.: B. Bavaria (Techn. Hochsch.). Kn.: Albrechtstr. 38 II. — b) nftr.: Alte Breslauer L. Glacia, gest. 5. 11. 65 als ak. L. (hervorgeg. aus den s. 1832 bestehenden Stammtisch Glatzer Commil.), s. 1900 Alte Br. L. Rot-gold-rot, P. Gold, Bz. (bis 1906 Ff. rot-gold). Freigestellte Satisf.. Kn.: Albrechtstr. 38.

Freie Verbindungen m. u. S.: a) ftr. m. e. W.: Normannia, fr. Vb., gest. 14. 7. 81 als Vb. Neo-Cimbria (schwarz-silber-blau, P. Silber, blaue M.), s. 5. 5. 88 Cimbria (rot-weiß-blau, P. Silber, weiße M.), rek. 2. 7. 92 als Normannia, susp. 95 bis SS. 96 u. s. Anf. VI. 14. Karmesinrot-silber-h.blau, Ff. rot-silber, P. Silber, d.rote M. (früher blaue). Kn.: Kroll'sches Bad, Werderstr. 13/19. PVh.: Badenia-Berlin. — Baltia, Deutsch-Ak. Club, gest. 11. 6. 1907 als Schachklub. Karminrot-weiß-d.gelb, P. Silber, rote M., keine Ff. Allg. wissensch., nat. u. Matur.-Prinzip. Keine BM., s. W. 10/11 schwere schwarze persönl. Waffen. Kartell s. SS. 10 m. Normannia-Marbg. FVh. s. WS. 08/09 m. d. Egerländer Landtag Prag. Kn.: Werderstr. 37. — b) schwarze: Wratislavia, gest. 3. 11. 80 als wissenschaftl. Klub, s. 13. 10. 83 Wratislavia, s. 87 Vb. H.grün-weiß-rosa, P. Silber (bis 13. 10. 83 blau-gold-blau), Bz. Schwere e. W. Kn.: Ritterpl. 9 I. — Gotia, pharm. Vb., 24. 6. 1912 von Frisia abgetrennt. D.blau-ziegelrot-schwarz, P. Silber, Bz. Schwere e. W. Kn.: I, Schuhbrücke 50/51.

Jüd. Korporationen m. u. S.: a) im KC. (cf. I. b. 4): Thuringia, gest. 19. 10. 1901, im KC. s. 02, s. WS. 03/04 e. W., s. WS. 11/12 ftr. Schwarz-h.blaur-ot, Ff. rot-blau-rot, P. Silber, lila M. Schwere e. W. Kn.: Schmiedebrücke 12 I. X, XX, XXX. — b) im KJV. (cf. I. c. 10): Verb. Jüd. Stud., gest. 4. 11. 99, bis SS. 14 im BJC. H.gelb-h.blau-weiß, P. Silber, n. g. Bed. Sat., schwere e. W. Kn.: Werderstr. 13/19. — VJSt. Zephirah, gest. X. 1913 als ak. Stammtisch d. KZV. Gold-silbergrau-gold, Bz.; bei öffentl. Anlässen graues goldgerändertes Band m. gold. Davidstern. Br.: Café Vier Jahreszeiten. — X, XX, XXX.

Gesangvereine im SV. (cf. I. c. 1): Sängerschaft Fridericiana, gest. 12. 1. 83 als Univ.-G.-V. (v. Leopoldina abgetrennt), susp. Ende WS. 91/92 bis Dez. 93, im SV. s. 11. 2. 96, Fridericiana s. Nov. 97, bis SS. 12 SGV., susp. Jan. 14. H.blau-weiß-h.blau, P. Silber, Bz.

Digitized by Google

u. Schl. m. Zirkel. U. S., s. SS. 07 schwere e. W. Maturität. Kn.: Messergasse 14/16 I.

Ak. Turnvereine im ATB. (cf. I. c. 2). ATB.-Breslau: ATV. zu Breslau, 4. 11. 75, entstanden aus der ak. Riege (gest. 1865), s. SS. 84 schwarze e. W., im VC. 24. 2. 76 bis 1. 7. 85, im ATB. s. Febr. 87. Rotweiß-rot, P. Silber, Bz. Kn.: Breitestr. 39 I priv. — ATVbg. Saxo-Silesia, gest. 22. 6. 97, abgetrennt vom ak. naturw. V., s. 20. 12. 97 im ATB., e. W. s. WS. 99/00, Vb. s. SS. 09, susp. 1914. Orangeweiß-moosgrün, P. Silber, Bz. EW. Kn.: Albrechtsstr. 38 III. — ATV. Bismarck cf. Techn. Hochsch. — Satisf. auf persönl. Waffen. Waffen-Vh. m. d. ADB.

Verein Deutscher Stud. im Kyffh.-Verb. (cf. III. g. 1), gest. 17. 2. 81, erneut 2. 5. 81, korp. s. 89, beh. aufgel. 25. 7. 14 bis 1. 8. 14. Schwarz-weiß-rot, n. g.; s. WS. 06/07 schwere e. W. Kn.: Altbüßerstr. 11 I.

Christl. Verbindung m. MV.: Wingolf (cf. II. d. 1), gest. 2. 8. 71, hervorgeg. aus den 15. 7. 70 gest. Wingolfs-V., s. 1. 1. 72 im WB., susp. 7. 3. 77 bis 17. 4. 83. Schwarz-weiß-gold, P. Silber (bis SS. 88 Gold), Hb. gold-weiß-gold, P. Silber (s. 08), M. schwarz (30. 4. 88 bis SS. 92 h. gelb). Kn.: Ketzerberg 15 I.

Farbentr. kathol.-deutsche Stud.-Verbindungen m. MV. im CV. (cf. II. e. 1). Breslauer CV.: Winfridia, gest. 17. 7. 56 als ftr. kath. Vb. (hervorgeg. aus d. 1849 gegr. Lese-V. kath. Stud., s. 52 V. kath. Stud.), vorübergehend susp. 66 u. 70/71. Grün-zinnoberrot-gold (bis WS. 61/62 grün-weiß-gold), Ff. grün-gold-grün (s. 69), P. Gold, am gold. Streifen grün, grüne M. EH. s. 1910: I, Basteigasse 6. — Rheno-Palatia, CV.-Vb., 11. 6. 1900 von Winfridia abgezweigt, ftr. s. 4. 7. 01. Grau-weiß-rosa, Fb. rosa-weiß-rosa, P. Silber, graue M. Kn.: X, Salzstr. 2/4 II. — Salia, 18. 12. 04 abgezweigt von Winfridia, ftr. s. 20. 1. 05, im CV. s. 25. 2. 05 als fr. Vg., rez. 18. 8. 05. Weiß-orange-schwarz-weiß, Ff. weiß-schwarz-weiß, P. schwarz, orange M. (bis 08 h. gelbe). Kn.: Albrechtstr. 38 II; Br.: Deutsches Haus. — Marchia cf. Techn. Hochsch. — X, XX, XXX, XXXX.

Kathol. nichtfarbentr. Vereine m. MV.: a) im KC. (cf. II. e. 2). Breslauer KV.: Unitas, gest. 8. 12. 71 von ausgetretenen Mitgl. des Altkathol. Stud.-V. (gest. 13. 3. 61 [offiz. Stiftungsdatum] als „Kath. Stud.-V.", 24. 12. 71 aus dem KV. ausgeschl., SS. 74 susp.), s. 7. 2. 72 im KV. Feuerrot-weiß-h. grün, P. Silber, n. g. Kn.: Salzstr. 2/4 I, priv. — Franko-Borussia, gest. 11. 2. 1902 aus Unitas. Schwarz-gold-h. grün, P. Gold, n. g. Kn.: Ritterpl. 9 II, priv. — Alania, gest. 14. 12. 1905 aus Unitas, im KV. s. 5. 6. 06. H. blau-silber-schwarz, P. Silber, n. g. Kn.: Salzstr. 2/4 III, priv. — Zollern cf. Techn. Hochsch. — b) im Unitasverb. (cf. II. e. 3): Guestfalia-Unitas, gest. 12. 2. 1909, s. 25. 7. 09 im UV., bis 15. 11. 09 Unitas-Silesia. Weiß-h. blau-gold, P. Gold, Bz. Kn.: Trierische Weinstuben, Tauentzienstr. 22. — c) im Convikt: Matthäsia, gest. 1905. Schwarz-gold-rot. — Viadrina, gest. 6. 12. 1906. — Registabernia, gest. 27. 7. 1907. Gelb-schwarz-h. blau, P. Gold. — d) Hochland, kath. Korp. abstinenter Stud., gest. Ende SS. 1913. FVh. m. Hochland-München.

Digitized by Google

Wissenschaftl. Vereine: a) im Verband wissenschaftl. Vereine (VWV., gest. SS. 04): Neuer ev.-theol. Stud.-V., gest. 8.6. 61, s. 71 korp. Violett-weiß-schwarz, P. Silber, Bs. (s. 80 er Jahren). Im Leipz. Verbande (cf. III. h. 2). Kn.: Werderstr. 13/19, priv.—Wissenschaftl.-Theol. V., gest. 6.7.61 als ev.-theol. Stud.-V. f. wissensch. Theologie, Ende 60 er Jahre bis 20.1.97 Ev. V. f. wiss. Theologie, anfangs nicht korp. Violett-weiß-violett, P. Silber. Bed. Sat. Im Eisenacher Kartell (cf. III. h. 1) s. 1875. Kn.: Ritterpl. 18 I, priv. — Math. V., gest. 4.2.62, susp. WS. 91/92 bis WS. 92/93 u. WS. 94/95 bis SS. 98. Schwarz-weiß-h. grün, P. Silber, Bz. (im Arnstädter Verbande s. 69; cf. III. h. 6). Kn.: Kaufmannsheim, Schuhbrücke 50/51. — Ak. Histor. V., gest. 1.3.64, susp. SS. 80 u. SS. 1902 bis Anfang WS. 02/03, s. WS. 02/03 korp., susp. Herbst 1914 bis 1915. H. blau-weiß-rot (s. 90), P. Silber. Bed. Sat. (s. 87 im Leuchtenburgbund, cf. III. h. 5). Kn.: Haase-Ausschank, Ketzerberg 10 I. — Philol. V., gest. 6.11.71 als Fortsetz. d. Societas Latina. Violett-weiß-rot, P. Silber (Anfangs rot-weiß-violett). Im Naumburger KV. s. SS. 84 (cf. III h. 3). Kn.: Matthiasstr. 10 I. — Neuphil. Vb., gest. 20.1.80 als V. f. Stud. d. neueren Phil. Im WCV. s. 5.3.80 (cf. III. h. 4), susp. WS. 81/82 bis 13.11.82, s. WS. 83/84 Ak. V. f. neuere Philologie, s. 26.1.96 ANV., s. 11.11.96 korp. H. blau-gold-h. blau (s. 90), P. Gold, Bz. X, XX, XXX. Kn.: Schmiedebrücke 30/32 I. — Vorstehende 6 Korp. bilden die DWV.-Gruppe im VWV.—Ak.-med. V., gest. 27.1.73, anfangs nicht korp. D. rot-weiß-h. blau, P. Silber, Bz. (s. 1903). Bed. Sat. Kn.: Neue Gasse 13 II, priv. Kartell: Ak. V. f. Naturw. u. Medizin-Berlin.—Ak. Literar. V., gest. 16.3.74, beh. aufgelöst Ende WS. 96/97 bis SS. 97. Zinnoberrot-weiß, P. Silber. U. S. Schwarze e. W. Kn.: Ring 55 I, priv. (Kartell cf. III. h. 8). — Ak. Naturw. V., gest. 8.6.74, bis 75 ak. V. f. descriptive Naturwissenschaften. D. rot-weiß-h. violett, P. Silber, Bz. Kn.: Oderschloß, Neue Sandstr. 18 pt. — Ak. wissenschaftl. V., gest. 30.10.85 als ak. Stenogr.-V. Stolzeana, s. 1900 AWV. D. blau-scharlach-gold, P. Gold, Bz. Bed. Sat. Kn.: Neue Gasse 27 I priv. — Ak.-Rechtswiss. V., gest. 1.1.1900. Weiß-rot-h. blau, P. Silber, Bz. (s. 05). U. S. Kn.: Schweidnitzerstr. 49, priv. — b) sonstige: Agronomia, Ak. Landw. V., gest. 19.6. 84, s. SS. 99 Agronomia, s. 1911 schwere e. W. U. S. Schwarz-weiß-d. grün, P. Silber, Bz. (s. WS. 87/88 im Verband, cf. III. h. 10). Kn.: Werderstr. 37 pt. — Germanist. V., gest. 1.2.77. O. A., nicht korp.

Sportvereine: Ak. Abt. d. Sport-Club Schlesien, gest. 1901, (im ASB., cf. IV. 10). — Ak. Ausschuß z. Förderung der Leibesübungen. — Stud. Abt. d. Skiklubs, gest. 19.12.1912. Lokal: Zwingerstr. 3.

Studentinnenvereine: a) Deutsche Christl. Vg. Stud. Frauen, gest. 25.11.1905, rek. 25.11.09. Adr.: Brandenburgerstr. 52. (cf. VI. 2.) — b) Im VStD. s. WS. 09/10 (cf. VI. 1): Studentinnen-V., gest. 9.11.1908. Lokal: Schmiedebrücke 32; Br.: Goethestr. 16.— c) Kathol. Studentinnen-V.: Viadrina, gest. 12.6.1912. O. A. (Kartell cf. VI. 3). Adr.: Hedwigsheim, Lehmdamm. — d)

Digitized by Google

Sonstige: V. ak. gebildeter u. stud. Lehrerinnen, gest. 1904. Lokal: Augustaschule.

Sonstige Vereine: Ak. Abteil. der Herrengruppe des Ostmarken-V., gest. SS. 95. — V. f. d. Deutschtum im Auslande, ak. Ortsgr., gest. 14.6.12. — Alldeutscher Verband, ak. Ortsgr., gest. 7. 6. 12. Adr.: Eichendorffstr. 22/24. — Ak. Zweig-V. des Humboldt-V. für Volksbildung, gest. 8.1.1901 (Verband cf. VI. 16). — Ak. Lese-V. — Deutsche Christl. Stud.-Vg., gest. 9. 7. 1901 (cf. IV. 1). Lokal: Sternstr. 24 pt. — Klinikerschaft, gest. 25.3.1909 (cf. IV. 13). Lokal: Tiergartenstr. 25/27. — Reichsdeutsche Vorklinikerschaft, gest. 27. 2. 1913. — Vg. d. Stud. d. Zahnheilkunde (cf. IV. 14). — Kathol. ak. Abstinentenverband, Ortsgr. (cf. IV. 6). Adr.: Konvikt. — Ak. St. Vincenzkonferenz, gest. 3.5.12. - Sozialer Zirkel (karitativ). — Sozial-stud. Zentrale (kathol.). — Stud.-Ausschuß f. evangel. Jugendpflege. — Ak. Bonifatius-V. I. (Konvikt) u. II. (Korporationen) (cf. IV. 4), gest. 1867, susp. WS. 05/06 bis WS. 08/09. — Sozialer Zirkel (karitativ). — Ak. Missions-V., gest. WS. 77/78 (cf. IV. 2). — V. abst. Stud., gest. 16. 2. 12 (im DB. a. St., cf. IV. 7). gest. 13.2.11; interkorp. — Deutscher Ak. Freibund, gest. 15. 1. 1909, susp. SS. 09 (cf. IV. 12). — V. Stud. aus Rußland, gest. 1.3.1912. Lokal: Hedwigstr. 2 pt. — V. Jüd. Akademiker (im BJA., cf. IV. 5), gest. 1911. — Schles. Verband deutschvölkischer Akademiker, gest. 20.6 1913 (cf. IV. 18). Adr.: König v. Ungarn, Bischofstr. — Deutschvölk. Stud.-Verband, gest. 15. 7. 1913 (cf. IV. 18). — Fraternitas, poln. V., gest. 22. 7. 12. — Gleba, poln. ak. landw. V., gest. 17. 2. 13. Lokal: Schuhbrücke 50/52. — Pädagog. Gruppe, gegr. 25. 11. 1909 als lose Vg., s. 2. 5. 13 interkorp. V. Adr.: Schmiedebrücke 35. — Ak. Bismarckbund (cf. IV. 11), gest. SS. 14.

Freistud. Organisationen: a) Freie Studentenschaft, gest. 23. 1. 1904, Mitgl. der D. Fr. St. (cf. VII. 1); s. WS. 06/07 e. W. — b) Freie Vereinig. Kathol. Stud., gest. Ende WS. 13/14 (cf. VII. 2). SC., Burschensch., LC., VC. u. B. Cheruscia (Techn. Hochsch.) bilden s. WS. 09/10 den „Schwarzen Waffenring alter schlagender Verbände", dessen Zweck Wahrung couleurstud. Tradition, Regelung der Verrufsverhältnisse u. Erleichterung d. Austragung von Ehrenhändeln zwischen Angehörigen der 5 Verbände ist. — Den „Waffenverband" bilden: CC., ADB., Alemannia, Baltia. Thuringia, Vratislavia, Gotia, ATB., Fridericiana, VDSt., Agronomia. — Zwischen Wingolf, CV., KV. u. ADB. besteht ein Ehrengericht, ebenso zwischen Wingolf u. Baltia. — Seit 5.12.13 besteht ein Verband d. kathol. Korporationen, der sich in 3 Gruppen gliedert: I. KV., II. CV., III Guestfalia-Unitas, Studentinnen-V. Viadrina u. V. kath. abst. Stud. Hochland.

Der am 9.12.1910 gegründete Allgemeine Studenten-Ausschuß besteht aus je 2 Vertretern folgender Gruppen: I. [der schwarze Waffenring ist SS. 14 ausgetreten]; II. übrige farbentr. Verb. (Abt. A: Leopoldina, Silingia, Frisia, Baltia, Thuringia; Abt. B: ADB., Alemannia, Normannia, Wingolf); III. kathol.

Digitized by Google

Korporationen (CV., KV., UV., Hochland); IV. VWV.; V. nichtfarbentr. Verbindungen (Glacia, ATV., Wratislavia, VDSt., Gotia, Fridericiana, Agronomia, Saxo-Silesia, VJSt.); ferner haben VI. das kathol. Konvikt und VII. die weibl. Stud. je 2 Vertreter, und VIII. die Freie Studentenschaft wählt je einen Vertreter auf die halbe Durchschnittszahl der Mitgl. der Gruppe I—V. (Ausländer haben kein Wahlrecht.) — In dem WS. 1913/14 gegr. Stud. Wohnungsamt haben die Korporationen 3, die Nichtinkorp. 3 u. die Studentinnen 1 Vertreter.

Korporationen an der Technischen Hochschule.

Corps im RSC.: *Neo-Franconia, gest. 30. 5. 79, a. d. Univ. Breslau rek. 15. 10. 1909, s. 16. 5. 10 bis 3. 2. 13 im ALC., s. IV. 13 a. d. Techn. Hochsch., s. 22. 4. 13 im RSC. adm., rez. 3. 6. 14. Rot-gold-blau, Fb. rot-gold, beide auf grauem Grunde, silbergraue M. Maturität. Kn.: Messergasse 14/16 II, priv.

Burschenschaft im RV. (cf. I a. 5): *Cheruscia, gest. 20. 2. 76, s. Pfingsten 82 bis 1910 im ADC., susp. WS. 99/00, rek. 6. 10. 1910 als B. im RV., susp. WS. 14/15 bis SS. 15. Weiß-d.rot-schwarz, Fb. rot-schwarz, P. Silber, weiße M. Kn.: Weidendamm 5, priv. PVh.: Bresl. Burschensch. (Univ.).

Turnerschaft im VC. (cf. I. a. 8): Guestphalia, gest. 1. 10. 10. im VC. s. 5. 6. 1911. D.grün-weiß-schwarz, Ff. grün-weiß, P. Silber, d.grüne M. u. Fm. Kn.: Gold. Zepter, Schmiedebrücke 22 III.

Landsmannschaft im ALC. (cf. Ia. 7): *Marcho-Borussia, fr. L., gest. 7. 5. 1910, im ALC. s. Pfingsten 14. Rot-weiß-gold, Ff. rot-weiß-rot, P. Gold, rote M. Kn.: Büttnerstr. 8, priv. PVh.: Thuringia (Univ.) u. ALC.-Berlin.

Freie Burschenschaft: *Bavaria, fr. B., gest. 26. 2. 74 in Coethen, s. WS. 11/12 in Breslau. Marineblau-weiß-gold v. u., Ff. blau-weiß-blau, P. Gold, blaue M. Kn.: Augustastr. 1. PVh.: L. Alemannia (Univ.).

Sängerschaft im Weim. CC. (cf. I. c. 2): *Burgundia, 1. 10. 1910 gest. von Leopoldina, s. 25. 11. 10 im WCC. als Ren., susp. Herbst 1914 bis 1915. H. blau-rot auf weißem Grunde, Fb. blau-rot, P. Silber, ziegelrote M.

Ak. Turnverein im ATB. (cf. I. c. 2): *Bismarck, gest. 4. 10. 10, im ATB. s. 16. 3. 11, susp. 1914. Schwarz-rot-gold, P. Gold, Bz. Kn.: Hansahotel, Teichstr. 11.

Kathol. Korporationen m. MV. a) Ftr. Vh. im CV. (cf. II. e. 1): *Marchia, kath.-deutsche Stud.-Vb., gest. 22. 7. 1910, im CV. s. 16. 11. 10. Karminrot-weiß-rosa, Ff. d.rot-weiß-d.rot, P. Silber, karminrote M. Kn.: I, Karlsstr. 44 II, priv. — b) Nichtftr. V. im KV. (cf. II. e. 2): *Zollern, gest. 30. 7. 1910, im KV. s. Pfingsten 11. Silber-schwarz, P. Silber, n. g. Br.: König v. Ungarn, Bischofstr. 13. — c) Nichtftr. V. im UV. (cf. II. e. 3): Guestfalia-Unitas cf. Univ.

Fachvereine: *Ak. V. Eisenhütte, gest. 2. 2. 1900; in Charlottenburg bis WS. 11/12. Gold-silber-schwarz, n. g. U. S.; im Waffenschutz d. B. Bavaria. Im Ak. Ing.-Verb. (cf. III. h. 15).

Digitized by Google

Kn.: Gold. Zepter, Schmiedebrücke 22. — Ak. naturwissenschaftl. V. cf. Univ. — Mathemat. V. cf. Univ.

Dem Studentenverbande gehören mit * bezeichnete Korporationen mit je 1 Vertreter an sowie die Nichtinkorp. (Reichsinländer und die Ausländer deutscher Abkunft) mit je 1 Vertr. für jede 20 b. d. Vertreterwahl abgegebene Stimmen.

ERLANGEN.

Immatr.: Betrag 25 ℳ bezw. 21.50 ℳ; Termin 15. Okt. bis 8. Nov., bezw. 15. April bis 8. Mai. Erfordernisse: bei Reichsangehörigen deutsches Gymnasialreifezeugnis, bei Ausländern der Paß und Zeugnis über diejenige wissenschaftliche Vorbildung, welche nach den Gesetzen ihrer Heimat für den dortigen Universitätsbesuch vorgeschrieben ist. Studierende ohne Gymnasialreifezeugnis, welche Univ.-Studien zu ihrer Schlußprüfung nachzuweisen haben — Apotheker etc. — haben die Belege über die für ihr Fach vorgeschriebene Vorbildung beizubringen. Andere Studierende ohne Gymnasialreifezeugnis können ausnahmsweise mit Genehmigung des Kgl. Staatsministeriums mit der sog. kleinen Matrikel immatrikuliert werden. Außerdem werden wissenschaftlich gebildete Männer reiferen Alters durch den Prorektor unter Zustimmung des betr. Dozenten als Hörer zum Besuche einzelner Vorlesungen zugelassen. Hörerkarten 6 ℳ (Ausländer 9 ℳ) pro Semester. Auch Frauen, welche das Reifezeugnis eines deutschen humanistischen oder Realgymnasiums bezw. das des Mädchengymnasiums in Karlsruhe oder das Gymn.-Reifezeugnis der K. Prüfungskommission für Damen in Dresden besitzen, können immatrikuliert werden. Frauen, welche das vorerwähnte Reifezeugnis nicht besitzen, sowie solche, die lediglich das Reifezeugnis eines anderen deutschen Mädchengymnasiums haben, werden nicht immatrikuliert, sondern nur als Hörerinnen mit Genehmigung des Kgl. Staatsministeriums zum Besuche von Vorlesungen zugelassen. Bedingungen für die Zulassung als Hörerin sind a) entsprechende wissenschaftliche Vorbildung (Mittelschulbildung) — der erfolgreiche Besuch eines Mädcheninstituts und die bestandene Lehrerinprüfung in den neueren Sprachen sind für sich allein kein ausreichender Vorbildungsnachweis — b) entsprechender persönlicher Ausweis. Die Anmeldung hat mittelst schriftlichen Gesuches bei dem Prorektorate zu erfolgen. Exmatr.: zu einer Schlußprüfung am Ende der Studienzeit 7 ℳ., zum Besuch einer anderen Universität 4 ℳ. Vorlesungen: Belegen bis 15. Nov, bezw. 15. Mai. Honorar: 4 ℳ für die Wochenstunde; vgl. jedoch § 75 d. Satzgn. Stundung nicht, aber Erlaß auf Grund eines Dürftigkeitszeugnisses u. e. Stipendiatenprüfungszeugnisses (Prüfg. üb. 3 vierstdge. Privatvorlesgn.). Freitisch:

Digitized by Google

Konvikt, aber nur für die diesrheinischen bayerischen Protest. **Krankenkasse:** Akadem. Krankenverein. **Lesehalle:** Akadem. Lesezimmer, geöffnet an Wochentagen im Sommer 8—7, im Winter 9—8 (Sonnabends bis 5), Sonn- u. Festtage 11—1. **Wohnungen** zw. 60—120 ℳ für d. Sem., Bezahlung semesterweise u. monatlich. Wohnungsnachweis d. d. Geschäftsstelle des Vereins zur Hebung des Fremdenverkehrs, Bahnhofsplatz 6. **Geselligkeit:** Liedertafel, Gemeinnütziger Verein (2 ℳ f. d. Sem. Gelegenheit zu Konzerten, Theater, Kunstausstellgn. usw.).

Friedrich-Alexanders-Universität.

Gestiftet 1743.

Anfang 21. Oktober, Ende 15. März.

Rektor: Se. Majestät der König von Bayern **Ludwig III.** — *Prorektor*: **Grützmacher** (theol. Fak.). — *Dekane*: **Bachmann, Schling,** G. **Hauser, Lenk.**

I. Theologische Fakultät.

Dekan: Ph. **Bachmann.**

Pff. ord.: Th. **v. Zahn** (10. 10. 38) (neutest. Exeg.) liest nicht.—Walt. **Caspari** (19. 6. 47) prakt. Theol. I (Liturg. u. Homilet.) 4 p.; allgem. Pädag. 4 p.; homilet. Sem. 2 pg.; katechet. Sem. 2 pg.; pädag. Prakt. 1 m. 2 pg. — W. **Lotz** (12. 4. 53) Genesis 4 p.; Hosea 2 p.; alttest. Sem. 1 m. 2 pg. — Ph. **Bachmann** (13. 10. 64) Dogmat. II. 5 p.; Matth.-Ev. 4 p.; systemat. Sem. (Augsburg. Konfession) 1 m. 2 pg. — G. **Wohlenberg** (1. 10. 62) Galaterbr. nebst Darstellg. d. paulin. Lehre 4 p.; apostol. Zeitalt. 3 p.; Gesch. d. neutest. Kanons 2 p.; neutest. Sem. (Kindheitsgesch. Jesu) 1 m. 2 pg. — R. **Grützmacher** (3. 12. 76) Ethik 4 p.; Relig.-Gesch. u. Christent. 1 p.; apologet. Sem. 14 tg. 1 m. 2 pg. — H. **Jordan** (30. 7. 78) Kirchengesch. (Reformat. u. Gegenreformat.) 5 p.; Dogmengesch. 5 p.; kirchengesch. Prosem. f. Anf. 1 pg.; Sem. 1 m. 2 pg. — K. **Müller** (27. 7. 63) Dogmat. II (eigentl. Dogmat.) 6 p.; Einltg. ins NT. 4 p.; neutest. Bibelkde. (Uebgn.) 1 m. 2; Sem. f. reformierte Theol. (Heidelbg. Katechism.) 1 m. 2 pg.

Pf. ext.: Hans **Preuß,** Kirchengesch. I. 5 p.; Kunst Albr. Dürers 2 p.; Sem. f. kirchl. Kunstarchäol. (mittelalt. Kunstwerke) 1 pg.

Univ.-Musikdir.: Pf. Elias **Oechsler** (19. 3. 50) liturg. Gesang 1 g.; Orgelsp. 4 m. 4 p.; Theor. d. Musik 2 p.; kontrapunkt. Uebgn. f. Geübt. p.; evang. Kirchenlied in musikal. Beziehg. 1 p.; Chorgesang 1 m. 2 g.

Die unter Aufsicht der theolog. Fakultät zu haltenden Repetitorien werden besonders angezeigt werden.

Kirchenr. f. Theol. s. Pf. ord. Em. **Schling** (jur. Fak.).

II. Juristische Fakultät.

Dekan: Em. **Schling.**

Pff. ord.: Em. **Schling** (9. 7. 60) kathol. u. protestant. Kirchenr. nebst Eher. 5 p.; Grundz. d. dtsch. Privatr. 4 p.; bayer. Landes-

Digitized by Google

Zivilr. 1 p.; Handels- u. Wechselr. (Prakt.) 1 m. 2 pss.; Konversat. (dtsch. Privatr.) 1 pss. — Ph. **Allfeld** (2. 11. 52) dtsch. Strafr. 6 p.; ausgew. Lehren d. Strafr. (Konversat.) 1 pss.; Einf. in d. Rechtswiss. 3 p.; Strafproz. u. besond. Teil d. Strafr. (Prakt.) 1 m. 2 pss. — P. **Oertmann** (3. 7. 65) röm. R. (Exeget. u. Konversat.) f. Anf. 2 pss.; bürgerl. R. (Schuldverh.) 5 p.; ausgew. Stellen a. d. BGB. 1 p.; Reichszivilprozeßr. I (ohne Vollstreckg.) 6 p.; zivilprozessuale, d. bürgerl. R. mitumfass. Uebgn. 1 m. 2 pss. — K. **Rieker** (27. 3. 57) Reichsstaatsr. 4 p.; Verwaltgsr. 4 p.; öff. Versichergsr. 1 m. 2 p. — Bernh. **Kübler** (4. 7. 59) Ⓚ Syst. d. röm. Privatr. 7 p.; bürgerl. R. (Sachenr.) 5 p.; Repetit. u. Konversat. d. bürgerl. R. I (allg. Tl. u. Schuldverh.) 1 m. 2 pss. — Erw. **Riezler** (28. 6. 73) bürgerl. R. (Erbr.) 3 p.; Gaius Institut. IV 1 m. 2 p.; Prakt. d. bürgerl. R. 1 m. 2 pss.

III. Medizinische Fakultät.

Dekan: G. **Hauser.**

Pff. ord.: Frz. **Penzoldt** (12. 12. 49) Ⓚ med. Klin. 5 m. 1½ p.; Arbtn. f. Vorger. (m. Königer u. Toenniessen) tägl. pg. — Leo **Gerlach** (23. 1. 51) systemat. Anat. d. Menschen I (Muskel- u. Eingeweidel.) 6 p.; Demonstr. dazu p.; anat. Prakt. (Sezierübgn.) (m. Hermann) ganztg. p.; event. an Stelle d. Pf. Spuler: mikrosk. Kurs 2 m. 2 p. — G. **Hauser** (13. 7. 56) Ⓚ spez. pathol. Anat. 5 p.; pathol.-anat. Demonstr.- u. Sektionskurs 2 m. 2 p.; pathol.-histol. Kurs f. Geübt. 2 m. 2 p. — J. Nepom. **Oeller** (30. 4. 50) klin. Unterr. in d. Augenhlkde. 5 p.; Augenspiegelkurs 2 pss. — E. **Graser** (4. 6. 60) Ⓚ chir. Klin. 5 m. 1½ p.; chir. Kolloqu. 1 pg.; Arbtn. im Labor. (m. Kreuter) tägl. pss. — L. **Helm** (13. 2. 57) Ⓚ öff. u. priv. Gesundhtspflege 2 m. 2 p.; Bakteriol. u. Sterilisat.-Technik, f. Pharm. 1 m. 3 pss.; hyg.-bakt. Arbtn. f. Vorger. tägl. pss. — G. **Specht** (25. 12. 60) psychiatr. Klin. (einschl. gerichtl. Psychiatr.) 2 + 1 m. 2 p.; Unfall- u. Invalidenbegutachtg. v. Nerven- u. Geisteskrkn. (m. Kleist) 1 pg. — F. **Jamin** (4. 12. 72) Ⓚ (durch Dr. Zapf) med. Poliklin. p.; Kinderklin. p.; Impfkurs pss. — L. **Seitz** (24. 5. 72) Ⓚ geburtsh.-gynäkol. Klin. 3 p.; geburtsh. Operat. am Phantom 2 p.; Arbtn. im Inst. tägl. pg. — E. F. **Weinland** (9. 3. 69) Physiol. I. 5 p.; physiol. Prakt. (m. Schulz) 2 m. 2 pss.; wiss. Arbtn. tägl. pg.

Pff. ext.: F. **Hermann** (7. 3. 59) Knochen- u. Bänderl. (1. Hälfte d. Sem.) 5 p.; topogr.-anat. Demonstr. (f. 4. u. 5. Sem.) 2 p.; s. a. Pf. ord. Gerlach. — M. v. **Kryger** (24. 8. 61) Ⓚ Fraktur. u. Luxat. 3 p.; chir. Propädeut. 2 p.; klin. Orthopädie 1½ p.; Unfallversicherg. u. Begutachtg. 1 p. — Rob. **Heinz** (11. 5. 65) Arzneimittell. 4 p.; Giftl. 1 p.; Arbtn. im Inst. tägl. pg. — Arno **Scheibe** (13. 4. 64) Klin. d. Ohren-, Nasen- u. Kehlkopfkrkhtn. 3 p.; Untersuchgsmethdn. d. Ohres, d. Nase u. d. Kehlkopfes (m. Brock) 2 pss. — H. **Königer** (22. 7. 76) Ⓚ Perkuss. u. Auskultat. f. Anf. 2 pss.; klin.-diagnost. Kurs f. Geübt. 1 m. 2 pss.; mikrosk.-chem. Kurs 1 m. 2 pss.; Begutachtg. inn. Krkhtn. 1 p.; Arbtn. f. Vorger. im Labor. (m. Penzoldt) tägl. pg. — Mart. **Nippe** Ⓚ gerichtl. Med. (ohne forens. Psychiatr.) f. Jur. 2 p., f. Med. 3 p.; gerichtl.-med. Prakt. 2 pss. — Arn. **Spuler** (1. 6. 69) Ⓚ s. Pf. ord. Gerlach. — Osk. **Schulz** (16. 6. 58) chem. Prakt. f. Med. 2 m.

Digitized by Google

2 pss.; Repetit. d. Chem. f. Med. 4 p.; Physiol. u. Pathol. d. Stoffwechsels 1 p.; physiol. Prakt. (m. Weinland) 2 m. 2 pss.; allg. Biol., f. all. Fak. 1 ō. — Leonh. **Hauck** (29. 5. 74) Ⓚ Kin. d. Haut- u. Geschl.-Krkhtn. 2 p.; Pathol. u. Ther. d. Geschl.-Krkhtn. 2 p. — Erw. **Kreuter** (1. 11. 76) Ⓚ chir. Untersuchgsmethdn., f. Vorger. 1 m. 2 p.; allg. Chir. 3 p.; Verbandkurs u. Instrumentenl. 2 p.; s. a. Pf. ord. Graser. — Wolfg. **Weichardt** (29. 8. 77) Ⓚ Kriegshyg. 2 p.; hyg. Untersuchgsmethdn. 2 p.; Schulhyg., insbesond. f. Philol. 1 p.; serol. Diagnost. 1 m. 2 p.; Arbtn. f. Vorger. tägl. pss. — H. **Euler** (13. 5. 78) Ⓚ Klin. d. Zahn- u. Mundkrkhtn. 4 p.; Technik ganztg. tägl. p.; Plombier. 5 m. 3 p.; Pathol. u. Ther. d. Zahn- u. Mundkrkhtn. (ausgew. Kap.) 2 p.; Extrakt.-Kurs f. Med. 1 p. — K. **Kleist** (31. 1. 79) Ⓚ gerichtl. Psychiatr. f. Med. 1 p.; gerichtl.-psychiatr. Prakt. 1 pss.; soz. u. gerichtl. Bedeutg. d. Geistesstörgn. (f. all. Fak.) 1 p.; s. a. Pf. ord. Specht. — Rich. **Kümmell** (5. 8. 80) Ⓚ augenärztl. Sprechstde. 1 p.; Anltg. z. Untersuchg. Augenkranker 1 p.; Anltg. z. wiss. Arbtn. pg.

Dozz.: P. v. **Liebermann** (11. 11. 85) (Physiol.) beurl. — E. **Engelhorn** (30. 6. 81) (Gynäkol.) kündigt später an. — W. **Brook** (26. 12. 80) Ⓚ Uebgn. in kleiner. therapeut. Eingriffen an Lebenden u. am Präpar., f. Geübt. 2 pss.; s. a. Pf. ext. Scheibe. — Er. **Toenniessen** Ⓚ therapeut.-techn. Kurs 1 p.; Röntgen-Diagnost. in d. inn. Med. 1 p.; Arbtn. f. Vorger. im Labor. (m. Penzoldt) tägl. pg.

IV. Philosophische Fakultät.

Dekan: Hans **Lenk.**

Pff. ord.: Elias v. **Steinmeyer** (8. 2. 48) (dtsch. Philol.) i. R. — Aug. **Luchs** (6. 3. 49) Kulturgesch. u. Privatleben d. Römer 4 p.; klass.-philol. Sem. (ausgew. Oden d. Horaz u. lat. Stilübgn.) 1 m. 2 pg. — H. **Varnhagen** (18. 8. 50) altengl. Grammat. 4 p.; engl. Sem.: a) Uebgn. (engl. Lit.) 4 pss., b) Aussprache-Uebgn. 2 pss. — K. Th. Ritter v. **Eheberg** (31. 1. 55) allg. (theoret.) Volkswirtschftsl. 5 p.; Finanzwiss. 4 p.; staatswiss. Sem. $1^1/_2$ pss.; Sem. f. Versichergswiss. 1 pss. — O. **Fischer** (28. 11. 52) anorg. Exp.-Chem. 5 p.; prakt. Uebgn. (m. Henrich): a) analyt.-chem. Uebgn. 5 m. 4 pss., b) Vollprakt. ganztg. pss.; Prakt. f. Med. (m. Jordis) 4 pss. — Eilh. **Wiedemann** (1. 8. 52) Exp.-Phys. 5 p.; physikal. Prakt. f. Anf. 1 m. 2 pss.; physikal. Halbprakt. 5 m. 4 pss., Vollprakt. ganztg. pss. — M. **Noether** (25. 9. 44) Diff.-Rechng. u. analyt. Geom. 4 p.; Diff.-Geom. 3 p.; Sem.-Uebgn. pg. — R. **Falckenberg** (23. 12. 52) Gesch. d. griech. Philos. 4 p.; philos. Sem.-Uebgn. üb. Lotzes „Gesch. d. dtsch. Aesthetik" 1 pg. — W. **Geiger** (21. 7. 56) allg. Relig.-Gesch. (Einf. in d. Religionswiss.) 4 p.; indogerm. Sem.: a) Elem. d. Sanskr. 2 p., b) Sanskr. od. Pāli f. Vorger. 1—2 pg. — Hans **Lenk** (17. 5. 63) allg. u. spez. Mineral. 5 p.; Uebgn. in d. makrosk. Gesteinsbestimmg. (m. Krumbeck) 1 m. 2 pss.; mineral. Anf.-Prakt. 1 m. 2 pss.; mineral., petrogr. u. geol. Arbtn. (letztere m. Krumbeck): a) Vollprakt. pss., b) Halbprakt. pss.; geol. u. mineral. Kolloqu. 1 m. 2 pg. — Alb. **Fleischmann** (28. 6. 62) Biol. d. Wirbeltiere 5 p.; zool. Prakt. 1 m. 2 p.; Anltg. zu wiss. Arbtn. tägl. pss. — Hans **Solereder** (11. 9. 60) allg. Botan. 5 p.; Grundz. d. allg. Botan., f. Med. 2 p.;

Digitized by Google

mikrosk. Prakt.: a) Anf.-Kurs. 1 m. 4 pss., b) pharmakognost. Kurs, I. Hälfte 1 m. 4 pss., c) II. Hälfte 2 m. 2 pss., d) Kurs f. Nahrgsmittelchem. 4 pss.; Pharmakogn. 1 p.; botan. Kolloqu. 1 m. 2 ö.; Anltg. z. wiss. Arbtn. ganz- od. halbtg. pss. – E. **Heerdegen** (7. 12. 45) Rhetorik d. Griech. u. Römer, nebst Erkl. v. Ciceros Orator 4 p.; klass.-philol. Sem.: Erkl. d. Kranzrede d. Demosthenes 1 m. 2 pg. — P. **Hensel** (17. 5. 60) Psychol. 4 p.; Kant 2 p.; Uebgn. üb. Fichte „Geschlossener Handelsstaat" 1 m. 2 pg. — O. **Stählin** (22. 1. 68) Ⓚ Lucretius, de rerum natura 4 p.; Kultur d. Hellenism. 1 ö.; klass.-philol. Sem. (Gedichte d. Theokrit u. griech. Stilübgn.) 1 m. 2 pg. — A. **Schulten** (25. 5. 70) röm. Gesch. II. 4 p.; histor. Uebgn. (ausgew. Viten Plutarchs) 1 m. 2 pg.; event. (anstatt Pf. Curtius): Denkm. d. röm. Welt 1 ö.; Prakt. üb. Pausanias 2 p. — G. **Beckmann** (15. 10. 64) d. Großmächte d. Gegenw., ihr Werden u. Wesen, in vergl. Darstellg. 4 p.; histor. Uebgn. (Sem.) 1 m. 2 pg. — E. **Fischer** (12. 7. 75) Ⓚ (Mathem.) kündigt später an. — M. **Busch** (16. 8. 65) pharmaz. Chem., org. Tl. 3 p.; Grundlag. d. Nahrgsmittelchem., f. Chem. u. Pharm. 2 p.; chem. Halb- u. Vollprakt. pss.; pharmaz.-chem. Prakt., f. Pharm. d. 3. u. 4. Sem. je 5 m. 4 pss.; nahrgsmittelchem. Halb- u. Vollprakt. pss. — Jul. **Pirson** (27. 10. 70) histor. Grammat. d. Französ. 4 p.; roman. Sem.: a) altfrz. Texte 2 pg., b) phonet. Uebgn. 1 pg., c) neufrz. Uebgn. 3 pg. — L. **Curtius** (13. 12. 74) Ⓚ s. Pf. ord. Schulten. — Jos. **Heil** (14. 6. 75) Einf. in d. türk. Spr. u. Lit. 2 p.; Interpret. ausgew. Abschn. v. al-Ghazâli's „Wiederhebg. d. Religionswiss." 2 p.; Sem. f. semit. Philol. (Vulgärarab.) 2 pg. — W. **Volz** (11. 8. 70) Ⓚ Bildg. u. Umbildg. d. Erdoberfl. 4 p.; d. Mensch u. d. Erde 2 p.; geogr. Uebgn. f. Anf. 1 p.; geogr. Kolloqu. 1 m. 2 ö.; Anltg. z. selbst. Arbtn. tägl. pg. — Frz. **Saran** (27. 10. 66) Ⓚ Goethes Iphigenie 2 p.; dtsch. Sem. (Anltg. z. Anfertigg. wiss. Arbtn. üb. ausgew. Lit.-Werke, insbes. d. 18. Jahrh.) 1 m. 2 pg.; Prosem. I. Kurs (Mhd. f. Vorger., Lekt. v. „Des Minnesangs Frühling") $1^1/_2$ pg.

Pff. ext.: Klamor **Neuburg** (26. 6. 59) Einf. in d. Statist. u. Bevölkergsstatist. 4 p.; Versichergswes. u. -statist. 3 p.; statist. Uebgn. 1 m. 2 p. — Rud. **Reiger** (13. 6. 75) theoret. Phys. 4 p.; Uebgn. dazu 1 pg.; physikal. Kolloqu. (m. Würschmidt u. Hauser) 1 pg. — Ferd. **Henrich** (18. 3. 71) analyt. Chem. d. Metalle m. bes. Berücks. d. Gewichtsanal. 3 p.; org. Chem. (ausgew. Kap.) 1 p.; s. a. Pf. ord. O. Fischer. — F. **Haack** (5. 10. 68) Ⓚ (neuere Kunstgesch.) kündigt später an. — Ed. **Jordis** (11. 8. 68) Ⓚ physikal. Chem. I. 2 p.; chem. Sem. 2 pss.; elektrochem. Prakt.: a) Elektroanal. 2 pss., b) f. Vorger. 4 pss. — H. **Leser** (1. 6. 73) Einltg. in d. Philos. 2 p.; Religg.-Philos. 2 p.; Gesch. d. Philos. seit Kant 4 p.; Pestalozzi u. Herbart, als Einf. in d. Pädag. 1 p. — Aug. **Gebhardt** (1. 2. 67) ahd. Lit.-Gesch. 2 p.; dtsch. Prosem., II. Kurs (Ahd.) 2 pg. — Enoch **Zander** (19. 6. 73) d. Wunder d. Meeres 1 ö.

Dozz.: Loth. **Krumbeck** (11. 9. 78) Einf. in d. Paläontol. d. Wirbellosen 2 p.; paläontol. Uebgn. f. Anf., bezw. f. Vorger. 1 m. 2 pss.; s. a. Pf. ord. Lenk. — Jos. **Würschmidt** (5. 2. 86) Gesch. d. Phys. d. neuer. Zeit 2 p.; Vektorenrechng. m. Anwendgn. 2 p.; physikal. Kolloqu. 1 pg. — R. **Baldus** (11. 5. 85) Ⓚ (Mathem.) kündigt später an.

Digitized by Google

— F. **Brunstäd** (22. 7. 83) Ⓚ (Philos.) dgl. — F. **Hauser** (10. 10. 86) Ⓚ Maschinenkde. f. Chem. u. Physiker 1 p.; physikal. Kolloqu. 1 pg. — F. **Stellwaag** Ⓚ Bedeutg. d. Insekt. f. d. Landwirtschft. 1 ö.

Lekt.: Georges **Bodart** Ⓚ (französ. Spr.) kündigt später an.

Lat. sowie neuengl. Kurse werden später angekündigt. — Hauptl. **Bauer, Einf.** in d. Syst. Gabelsbergers, f. Anf. 2 p.; stenogr. Korresp.-Schrift 2 p.; Redeschrift 2 p.; Prakt. f. Vorger. 2 p.; Gesch. d. Stenogr. 1 p.

Künste: Univ.-Musikdir. Pf. Elias **Oechsler** s. theol. Fak.

Fertigkeiten: Gymn.-Turnl. **Loch** Ⓚ Turnspiele. — Fechtl. H. **Fehn**, Fechtkunst. — Tanzl. L. **Bergmann** Tanzkunst. — Reitl. G. **Schlee** Ⓚ Reitkunst.

K. Universitäts-Bibliothek.

Geöffnet täglich von 12—1 und (außer Samstags) von 3—4 Uhr, das Lesezimmer von 9—1 und (außer Samstags) von 3—5 Uhr.

Ober-Bibliothekar: Dr. K. **Heiland**. — *Bibl.*: Dr. O. **Mitius** (19. 11. 65). — *Kustoden:* K. **Bickerich** (17. 5. 65); Dr. F. **Beck**.

Attribute der Universität.

1. Allgemeine: a) Univ.-Gottesdienst. Pf. **Bachmann**. — b) Bibliothek s. oben. Mit derselben verbunden: 1. Kupferstichsammlung. Dir.: Dr. **Heiland**; 2. Münzsammlung. Vorst.: Dr. **Heiland**. — c) Schloßgarten. Dir. d. Verwaltungsausschuß. — d) Akad. Lesezimmer. Vorst. Geh. Rat v. **Stelnmeyer**. — e) Pädag. Praktikum. Pf. **Caspari**. — f) Gemäldegalerie. Kons. Pf. **Haack**. — g) Ethnograph. Sammlg. Vorst. Pf. **Velz**. - 2. Der theol. Fakultät: a) Wiss.-theol. Seminare. Alttest.-exeget. Dir. Pf. **Lotz**; neutest.-exeget. Dir. Pf. **Wohlenberg**; kirchengesch. Dir. Pf. **Jordan**; systemat. Dir. Pf. **Bachmann**; Seminar für reformierte Theol. Dir. Pf. **Müller**; Seminar f. christl. Kunstarchäol. Dir. Pf. **Preuß**. — b) Prakt. theol. Sem.: homiletisches. Dir. Pf. **Caspari**; katechetisches. Dir. Pf. **Caspari**; apologetisches. Dir. Pf. **Grützmacher**. — c) Institut für Kirchenmusik Dir. Musikdir. Pf. **Oechsler**. — 3. Der jurist. Fakultät: Jurist. Seminar. Dir. der Dekan. — 4. Der medizin. Fakultät: a) Anat. Institut. Dir. Pf. **Gerlach**. — b) Augenärztl. Klinik u. Poliklinik. Dir. Pf. **Oeller**. — c) Chir. Klinik. u. Poliklinik. Dir. Pf. **Graser**. — d) Chir. Instrument.- u. Bandagen-Sammlg. Dir. Pf. **Graser**. — e) Geburtsh.-gynäkol. Klinik u. Poliklinik. Dir. Pf. **Seitz**. — f) Hygien.- bakt. Institut. Dir. Pf. **Helm**. — g) Kinderklinik. Dir. Pf. **Jamin**. — h) Univers.-Krankenhaus. Dir. Pf. **Graser**. — i) Medizin. Klinik u. Ambulatorium. Dir. Pf. **Penzoldt**. — k) Klinik u. Poliklinik f. Ohren-, Nasen- u. Kehlkopfkranke. Dir. Pf. **Scheibe**. — l) Pathol.-anat. Inst. Dir. Pf. **Hauser**. — m) Med. Poliklin. Dir. Pf. **Jamin**. — n) Pharmakol. Inst. Vorst. Pf. **Heinz**. — o) Physiol. Institut. Dir. Pf. **Weinland**. — p) Psychiatr. Klin. Dir. Pf. **Specht**. — q) Zahnärztliche Poliklinik. Dir. Pf. **Euler**. — 5. Der philos. Fakultät. I. Sekt.: histor.-philol. Fächer. a) Archäol. Seminar. Dir. Pf. **Curtius**. — b) Deutsch. Seminar. Dir. Pf. **Saran**. — c) Seminar für englische

Digitized by Google

Philologie. Dir. Pf. **Varnhagen.** — d) Histor. Seminar, Abt. f. alte Geschichte. Dir. Pf. **Schultess**; Abt. f. mittl. u. neuere Geschichte. Dir. Pf. **Beckmann.** — e) Kunstsammlg. Dir. Pf. **Curtius.** — f) Klass. Philol. Seminar. Dirr. Pff. **Luchs** u. **Stählin.** — g) Indogerm. Seminar. Dir. Pf. **Geiger.** — h) Semit. Seminar. Dir. Pf. **Heil.** — i) Seminar für roman. Philol. Dir. Pf. **Pirson.** — k) Staatswiss. Seminar. Dir. Pf. v. **Eheberg.** — l) Kunstgesch. Seminar. Dir. Pf. **Haack.** — II. Sekt. mathem.-naturwiss. Fächer: a) Botan. Institut u. botan. Garten Dir. Pf. **Solereder.** — b) Chem. Labor. Dir. Pf. O. **Fischer.** — c) Geogr. Seminar. Dir. Pf. **Volz.** — d) Mathemat. Kabinett. Vorst. Pf. **Noether.** e) Mathem.-phys. Seminar. Dirr. Pff. **Noether** u. E. **Fischer** (mathem. Abt.), **Wiedemann** (phys. Abt.). — f) Mineral.-geol. Institut. Dir. Pf. **Lenk.** — g) Pharmazeut. Institut und Labor. für angew. Chemie. Dir. Pf. **Busch.** — h) Untersuchungsanstalt f. Nahrungs- u. Genußmitt. Dir. Pf. **Busch.** — i) Physikal. Institut. Dir. Pf. **Wiedemann.** — k) Zool. Institut. Dir. Pf. **Fleischmann.**

Akademische Vereinigungen.

Commentwaffe: Korbschläger.

Corps im K. S C V. (cf. I. a. 1). Erlanger SC.: **Onoldia**, Lebens-C., gest. 28. 5. 1798 als Ansbacher Gesellschaft von aus dem SchwarzenOrdenAusgetretenen. Blutrot-weiß, Fb. rot-weiß-schwarz P. Silber, weiße M. EH. s. SS. 98: Nürnbergerstr. 8; Exkn.: Windmühle. — **Baruthia**, gest. 14. 7. 1803 (grün-schwarz-gelb), susp. 15. 12. 17 bis 8. 1. 18 u. Ende WS. 37/38 bis 25. 5. 38. Lebens-C. 1826 bis WS. 69/70 u. 1870 bis 11. 3. 76. Schwarz-gold-grün (bis 1889: schwarz-grün-gold), Fb. grün-gold, P. Gold, grüne M. EH. s. 21. 7. 1908: Ratsberger Landstr. 20; Exkn.: Ratsberg. — **Bavaria** als Lebens-C. gest. 11. 8. 40 von Ansbacher Renoncen, s. 30. 5. 76 vorübergehend Waffen-C., beh. aufgelöst 21. 7. 86 bis 21. 7. 87 (inzwischen Rhenania [d. blau-weiß-rosa] u. s. 23. 10. 86 Normannia [h. grün-weiß-rosa, Ff. grün-weiß, grüne M.]), s. 16. 7. 1913 Waffen-C. H. blau-weiß-d. blau, Ff. h. blau-weiß, P. Silber, h. blaue M. EH. s. 6. 12. 08: Hauptstr. 7; Exkn.: Atzelsberg. — **Rhenania**, gest. 15. 7. 73, als Waffen-C. abgetrennt von Onoldia, Rhenania s. 20. 7. 73, susp. 10. 6. 75, rek. 17. 10. 94 unter Verschmelzung mit d. C. Franconia (gest. 14. 6. 75, susp. 21. 5. 78; grün-weiß-rot, Ff. grün-rot, P. Silber, grüne M.). H. blau-weiß-blutrot, Ff. blau-rot (bis 10. 6. 75 weiß-rot), P. Silber, rote M. EH. s. 10. 2. 06: Hauptstr. 97; Exkn.: Bruck. — Chargen: X, XX, XXX (außer Bavaria: XXX, XX, X).

Corps im RSC. (cf. I a. 3): **Guestphalia**, Lebens-C., gest. 9. 1. 73 als Ak. Pharm.-V., ftr. s. 10. 6. 98, bis SS. 05 V. Pharmacia, s. WS. 06/07 frschl. Vb., s. 29. 7. 12 C. im RSC., rez. 14. 5. 13. Schwarz-weiß-grün, Fb. weiß-grün, schwarze M., im SS. weiße St. Kn.: Niklasbräu, Hauptstr.; Br.: Romming; Exkn.: Bruck. PVh. m. d. RSC.-München.

Burschenschaften d. Deutschen Burschenschaft (cf. I. a. 4). Erlanger Burschensch.: **Bubenruthia**, hervorgeg. aus der 1. 12. 17 gegr. B. Arminia (blau-weiß-grün, s. Okt. 1818 schwarz-rot von

Digitized by Google

oben, P. Gold, schwarzes Barett), beh. aufgelöst 1819 u. 23, besteht als „Allgemeinheit", rek. 6. 6. 26, s. 27 Arminia (schwarz-rot-gold, schwarze, dann rote M.), aufgelöst 9. 5. 33 (offiz. Stiftungsdatum), besteht als „Bubenreuther", WS. 40/41 konstituiert, Lebensprinzip s. 15. 6. 57, SS. 84 bis 14. 1. 86 aus dem ADC. ausgetreten. Schwarz-rot v. u. (12. 8. 54 bis 4. 11. 60 rot-gold-rot), P. Gold, karminrote Kranz-M. (goldener Eichenkranz auf schwarzem Samtstreifen, s. 1873), keine Ff. EH. s. 89: Oestl. Stadtmauerstr. 32; Exkn.: Bubenreuth. Im Roten Verbande (cf. Bonn). — Germania, neugegründet 12. 12. 49 (als Fortsetzung der 5. 2. 27 gegr., IV. 33 beh. aufgelösten Germania mit gleichen Farben). Schwarz-gold-rot v. u., P. Gold, keine Ff., weiße M. (14. 3. 55 bis 12. 12. 60 rot-weiß-grün, Gf. rot), weiße Schärpe. EH. s. 88: Universitätsstr. 15; Exkn.: Sieglitzhof. Im Südd. Kartell (cf. Heidelb.). — Franconia, gest. 12. 6. 84, beh. verboten Juli 08 bis 3. 5. 09, Ende SS. 09 verschmolzen mit d. B. Marcomannia (gest. 1848, susp. 1860 bis 12. 12. 1908; blau-gold-rot v. u., rote M.). Weiß-schwarz-rot-weiß v. u., Fb. weiß-schwarz-weiß (s. WS. 89/90), P. Silber, schwarze M. (früher rote St.). EH. s. 16. 7. 14; Exkn.: Marloffstein.

Landsmannschaft im CLC. (cf. I. a. 6): Saxo-Guestphalia, gest. zu Berlin 10. 12. 85 als V. Stud. d. Zahnheilkunde Neo-Guestphalia (u. S.), s. 27. 11. 88 Guestphalia, s. 3. 11. 90 freischl. Vb., 28. 1. 95 bis 6. 5. 99 susp., s. 10. 3. 1900 im ALC. adm., 10. 12. 00 rez., s. 5. 6. 06 im CLC., Ende SS. 1909 susp., rek. in Erlangen III. 1911 unter Fusion m. d. frschl. Turnersch. Saxo-Hansea zu Leipzig (gest. 21. 5. 98 a. d. Handelshochsch. als V. Hammonia, s. SS. 02 ftr. u. BM., s. WS. 02/03 a. d. Univ.; weiß-h. blau-rosa, Ff. blau-rosa, h. blaue M.], s. 6. 5. 11. Saxo-Guestphalia, susp. Herbst 1914. Ziegelrot-weiß-h. blau, Fb. h. blau-rosa v. u. (bis Anf. 1913 weiß-rot-weiß), P. Silber, h. blaue M. (in Berlin rote M., im SS. weiße St.). PVh.: LC.-Würzburg. EH. s. 1912; Exkn.: Sieglitzhof.

Gesangverein im SV. (cf. II. c. 1): Studenten-Gesang-Verein SGV.), gest. 14. 12. 78, im SV. s. WS. 78/79, verboten für WS. 90/91. Rosa-weiß, P. Silber, Bz. u. Schl. mit Brandenburger Adler. Leichte u. schwere e. W. s. WS. 99/00; u. S. EH. s. SS. 06: Spardorferweg 32; Exkn.: Ratsberg.

Ak. Turnverbindung im ATB. (cf. I c. 2): Susp.: Teutonia, gest. 2. 7. 90 als ATV. Erlangen im ATB., susp. WS. 91/92, rek. als Teutonia 8. 6. 94, susp. WS. 00/01 bis WS. 01/02, SS. 05 bis WS. 06/07 u. s. SS. 11. H. blau-gold-rot, Schl. Schwere e. W. U. S.

Verein Deutscher Stud. im Kyffhäuserverb. (cf. III. g. 1), gest. 24. 11. 81, im KV. s. 6. 8. 82. Schwarz-weiß-rot, n. g. Schwere e. W. U. S. Kn.: Harfenstr. 4 priv.; Exkn.: Uttenreuth.

Christl. Verbindungen m. MV.: a) im Schwarzburgbund (cf. II. d. 2): Christl. Stud.-Vb. Uttenruthia, 6. 8. 36 als Obskuranten-V. entstanden aus dem 1830 gegr. christl. Stud.-V. der Augsburger (s. 41/42 schwarze Samt-M. ohne P., s. 8. 3. 48 m. Gold.-P.), s. 10. 12. 42 Uttenruthia, 3. 7. 50 verschmolzen mit der 21. 1. 50 ausgetretenen Alt-Uttenruthia (schwarz-gold-schwarz, weiße M.). Schwarz-gold-schwarzes Band (s. 22. 6. 48), P. Gold, weiße Kranz-M.

Digitized by Google

(s. WS. 50/51) (gold. Eichenkranz auf schwarzem Samtstreifen), Cerevis schwarz, Schärpe weiß mit Gold (s. 1843). X, XX, XXX. EH. s. 15. 10. 89: Friedrichstr. 19; Exkn.: Uttenreuth. — b) Wingolf (cf. II. d. 1) 29. 11. 50 abgetrennt von Uttenruthia, s. 5. 6. 62 im Wingolfsbund, beh. aufgelöst 8. 12. 97 bis 18. 2. 98. Schwarz-weiß-gold, P. Silber, Hb. schwarz-weiß auf gold. Grund (s. SS. 12), schwarze Kranz-M. (s. SS. 85: gold. Kranz auf schwarz-weißem Streifen). EH. s. 20. 7. 92: Friedrichstr. 26; Exkn.: Eltersdorf. X, XX, XXX.

Ev.-luth. Stud.-Verein (m. MV.) im Leuchtenburgverb. (cf. II. e.): Philadelphia, gest. 6. 5. 50, susp. WS. 62 bis 12. 11. 79, WS. 84 bis 15. 11. 92 u. s. 1914. D. blau-weiß-gold, Bz. FVh. m. d. Theol.-Stud.-V. Kn.: Goldenes Herz, Weiße Herzstr. 8; Exkn.: Kleinseebach.

Kathol. Korporationen m. MV.: a) Ftr. katholisch-deutsche Stud.-Verb. im CV. (cf II. e. 1): Gothia, gest. 30. 5. 92, im CV. s. VII. 92, ftr. s. 23. 11. 92. H. braun-gold-h. blau, Ff. gold-blau (bis 1913 braun-gelb-blau bezw. gelb-blau), P. Gold, h. braune Samt-M. Kn.: Kaiserhof, Goethestr.; Exkn.: Spardorf. X, XX, XX, XXXX. — b) Nftr. V. im KV. (cf. II. e. 2): Rhenania, gest. 16. 7. 92, hervorgeg. aus d. „Gesellsch. kath. Stud." (gest. WS. 90/91, nichtkorp.), im KV. s. SS. 92. Blau-weiß-schwarz, n. g. Kn.: Rest. Kolping, Bismarckstr. 4; Br.: Kaiser Wilhelm, Universitätsstr. 34; Exkn.: Frauenaurach.

Wissenschaftl. Vereine: a) im DWV. (cf. III. h.): Theol. Stud.-V. gest. 10. 5. 60. Weiß-h. blau-weiß, n. g. Im Leipz. Verband (cf. A. III. h. 2). Kn.: Strauß, Rückertstr. 10. — b) Sonstige: Ak. Gesellsch. f. Philosophie, gest. WS. 05/06; nicht korp.; Zweck: Förderung d. Interesses für philos. Studien, auch über die student. Kreise hinaus. — Mathemat.-physikal. V., gest. SS. 05; nicht korp.

Sonstige Vereine: Deutsche Christl. Stud.-Vg. (cf. IV. 1), Lokal: CVJM., Apfelstr. 10. — Ak. Missions-V., gest. Juni 1876. (cf. IV. 2). — Ak. Gesang-V. (rein musikalisch). — Klinikerschaft (Verb. cf. IV. 13). — Vg. d. Stud. d. Zahnheilkunde (Verb. cf. IV. 14). — Ak. Ausschuß f. Leibesübungen, gest. SS. 1912.

Die Corps (KSCV. u. RSC.), Burschenschaften u. die Landsmannschaften bilden s. SS. 14 den Losen Waffenring zur Regelung von Waffenfragen.

Frankfurt a. M., Vorlesungen usw. siehe S. 289.

FREIBURG i. Br.

Immatr.: 20 bezw. 12 ℳ. Termine: 30. Okt. u. 13. Nov. Frauen werden zur Immatrikulation nur zugelassen, wenn sie das Reifezeugnis eines deutschen Gymnasiums, eines deutschen Realgymnasiums oder einer deutschen Oberrealschule besitzen. Wenn nach den bestehenden Bestimmungen für ein Berufsstudium der Nachweis der Reife für die Prima einer der ge-

Digitized by Google

nannten deutschen neunstufigen Mittelschulen genügt (pharmazeut. Studium), so können auch Frauen mit dieser Vorbildung zur Immatrikulation für dieses Berufsstudium zugelassen werden. Andere Ausnahmen sind unzulässig. Frauen können als Hörerinnen zum ständigen Besuch von Vorlesungen zugelassen werden, wenn sie a) das Reifezeugnis einer deutschen neunstufigen höheren Schule besitzen, aber wegen ihrer Lebensstellung oder ihres Alters nicht um die Immatrikulation nachsuchen wollen, b) die höhere Lehrerinnenprüfung in Deutschland bestanden haben, c) eine gleichwertige im Auslande erlangte wissenschaftliche Vorbildung nachweisen. Die Zulassung für das ganze Semester erfolgt jeweils durch die Immatrikulat.-Kommission. Hörerschein 10 ℳ. Zum Besuch praktischer Uebungen an den Universitätsinstituten ist die Erlaubnis des Institutsdirektors erforderlich. Der Besuch akademischer Vorlesungen ohne Hörerschein ist nicht erlaubt. Zur gastweisen Zulassung für einzelne Vorlesungsstunden ist der Dozent berechtigt. Exmatr.: 10 ℳ. Vorlesungen: Belegen spätestens 8 Tage nach dem letzten Immatrikulationstermin. Kollegiengeld: bei einfachen Vorlesungen 4–5 ℳ, bei Vorlesungen mit Exp., Operat. etc. 6–10 ℳ. Honorarbefreiungsgesuche bis 15. Nov. an den akad. Senat. Stundung wird nicht gewährt. — Krankenkasse gewährt ärztlichen Rat u. Arzneien unentgeltlich, event. Aufnahme im klinischen Hospital, in der Augenklinik, in der psychiatr. Klinik oder im Garnison-Lazarett, wo für Unbemittelte event. die Verpflegung unentgeltlich ist, während Bemittelte in der Regel die Hälfte der Verpflegungskosten zu erstatten haben. Semesterbeitrag (obligat.): 4 ℳ. — Unfallversicherung: obligat. Beitrag 30 ₰, Med. 60 ₰. — Bibliotheksgebühr 2 ℳ. — Wohlfahrtsbeitrag für studentische Zwecke 80 ₰. — Lesehalle 9–7½ Uhr abends, Sonnabends bis 6 Uhr nachm., an Sonn- und Feiertagen von 9–1 Uhr geöffnet: für die regelmäßig immatrikulierten Studenten frei. — Wohnungen durch das akademische Wohnungskommissariat (Univ.-Geb., Erdgesch. Z. Nr. 2, Oberpedell Ruby) u. durch den Verlag der „Akad. Mitteilungen“ (Speyer & Körner, Albertstr. 16). Preis: 20 bis 40 ℳ monatl., gewöhnlich für eine Stube 20–30 ℳ, Morgenkaffee monatl. 6 ℳ, Heizung tägl. 0,25–0,30 ℳ. Mittagstisch: 0,90–1,20 ℳ.

Albert-Ludwigs-Universität.

Gestiftet 1457.

Anfang 15. Oktober.

Rektor magnificentissimus: Se. Kgl. Hoheit der Großherzog von Baden **Friedrich.** — *Prorektor:* **Aschoff** (med. Fak.). — *Dekane:* **Hoberg, Lenel, Krönig, Finke, Oltmanns.**

Digitized by Google

I. Theologische Fakultät.

Dekan: Gottfr. **Hoberg**.

Pff. ord.: Gottfr. **Hoberg** (19.11.57) Einltg. ins A. T. 4; hebr. Elem.-Grammat. 1; exeget. Sem. 1 m. 2. — C. **Braig** (10.2.53) Einltg. in d. Dogmat. u. Gottesl. 4; theol. Kosmol. u. Anthropol. 2; dogmat. Sem. — Jul. **Mayer** (12.3.57) Einltg. in d. theol. Wissenschft. 2; allg. Moraltheol. I—III 3; christl. Tugendl. I u. II 3; moderne Moralprinzipien 1. — Gg. **Pfeilschifter** (13.5.70) allg. Kirchengesch. I. 2 m. 2, IV (neueste Zeit) 1; kirchengesch. Sem. 1 m. 2. — Sim. **Weber** (1.1.66) Hebräerbr. 2 + 1 m. 2; d. jüd. Altertümer in d. Evangelien 1; Sem. (Parabeln d. Lukasevang.) 1 m. 2. — Em. **Göller** (1873) kathol. Kirchenr. I 4; kathol. Eher. 2; kirchenrechtl. Sem. (Quellen z. Verfassgsgesch. d. päpstl. Kurie) 1 m. 2. — K. **Künstle** (8.10.59) Einltg. in d. Pastoraltheol. u. Homilet. 4; homilet. Sem. 1.

Etatsm. Pff. ext.: Heinr. **Straubinger**, Theor. d. Religion 3; Sakramentenl. u. Eschatol. 2. — Mich. **Heer** (5.12.67) Patrol. I (d. Griechen) 2; patrist. Sem. 1; Sem. f. lat. Bibelforschg. 1. — Jos. **Sauer** (7.6.72) d. Gotik 2; Michelangelo, f. all. Fak. 1; christl.-archäol. Sem.

Nichtetatsm. Pff. ext.: Frz. Sales **Trenkle** (29.1.60) Pastoralbr. 1. — Engelb. **Krebs** (4.9.81) Dogma u. Leben 1; Logik u. Erkenntnisl. 4.

Dozz.: Egon **Schneider** (16.9.80) (Kirchenr.) beurl. — Frz. **Keller** (24.7.73) Sozialethik d. Caritasarbt. 2. — Jak. **Bilz**, Christol. 2.

II. Rechts- u. staatswissenschaftliche Fakultät.

Dekan: O. **Lenel**.

Inakt. Pf. ord.: Fridol. **Eisele** (2.5.37) (röm. R.).

Pff. ord.: O. **Lenel** (13.12.49) Gesch. u. Syst. d. röm. R. (inkl. Zivilproz.) m. Uebgn. f. Anf. 4 m. 2 + 1; Uebgn. (bürgerl. R.) f. Vorger. 2. — Heinr. **Rosin** (14.9.55) dtsch. Rechtsgesch. 4; dtsch. Reichs- u. Landesverwaltgsr. 4; Anltg. z. Arbtn. (Sozialversicherg.). — Woldem. v. **Rohland** (8.6.50) Einf. in d. Rechtswiss. 3; dtsch. Strafprozeßr. 3; Strafr.-Prakt. 1 m. 2. — Gerh. v. **Schulze-Gävernitz** (25.7.64) Ⓚ prakt. (spez.) Nat.-Oekon. 4; volksw. Sem. (m. Mombert) 1 m. 2. — Alfr. **Schultze** (25.2.64) Ⓚ dtsch. Privatr. 3; kathol. u. evangel. Kirchenr. 3. — K. **Diehl** (27.3.64) allg. u. theoret. Nat.-Oekon. 4; volksw. Sem. 1 m. 2. — Rud. **Merkel** (25.3.70) bürgerl. R. II 1 (Sachenr.) 4; bad. Landesprivatr. 1; Zivilprozessr. I (ohne Zwangsvollstreckg.) 5. — J. **Nagler** (22.2.76) dtsch. Strafr. 6; Pressr. 1; Konkursr. u. -verfahren 1; zivilprozessuale, d. bürgerl. R. mitumfass. Uebgn. 1 m. 2. — Jos. **Partsch** (2.9.82) bürgerl. R. I (allg. Lehren u. Schuldverh.) 5 m. 2; Uebgn. dazu f. Anf.

Pf. ord. hon.: Rob. **Liefmann** (4.2.74) Ⓚ **Finanzwiss 4.**

Etatsm. Pf. ext.: Heinr. **Hoeniger** (26.12.79) Ⓚ bürgerl. R.: II, 2 (Familienr.), II 3 (Erbr.); Handels-, Wechsel- u. Scheckr.

Nichtetatsm. Pff. ext.: P. K. **Mombert** (9.11.76) Ⓚ Bevölkergsl. u. -statist. 2; Prosem. üb. Konjunktur u. Wirtschaftskrisen 2; volksw. Sem. 1 m. 2. — H. **Kantorowicz** (18.11.77) Ⓚ Rechtsphilos., f. Jur. u. Philos. 1 + 1 m. 2 g.

Digitized by Google

Doss.: Rud. **Schultz** (10. 5. 74) dtsch. Zivilprozeßr. II (Zwangsvollstreckgsr.) 2; dtsch. Reichs- u. Landesr. 3; Grundbegriffe d. Zivilprozeßr. (f. 2. u. 3. Sem.) 1; geschichtl. Entw. d. dtsch. Zivilprozeßr. 1, grundlegende zivilprozess. Reichsgerichtsentscheidgn. 14 tg. 1 m. 2; Repetit. (dtsch. Zivilprozeßr.) 2. — O. **Koellreuter** (26. 11. 83) Ⓚ bad. Staats-, Verwaltgs.- u. Finanzr. 2; soz. Versichergsr. 1. — Goetz **Briefs** (1. 1. 89) Liberalism. u. Sozialism. im 19. Jahrh. 2; Uebgn. (theoret. Grundfrag. d. Nat.-Oekon.) 1 m. 2. — Herb. **v. Beckerath** (4. 4. 86) Ⓚ dtsch. Großindustr. 1; Prosem. (Industr.- u. Bankfragen) 2. — Walt. **Merk**, Besprechg. d. Hauptinstitute d. geltend. bürgerl. R. (Kolloqu.) 2; schweiz. Zivilr. 1.

Beauftr. Doz.: Oekonomierat **Häcker**, landw. Betriebsl. 2 g.

III. Medizinische Fakultät.

Dekan: Bernh. **Krönig.**

Inakt. Pff. ord.: F. **Hildebrand** (6. 4. 35) (Botan.). — Chr. **Bäumler** (13. 5. 36) (inn. Med.). — M. **Schottelius** (15. 11. 49) (Hyg.).

Pff. ord.: Rob. **Wiedersheim** (21. 4. 48) systemat. Anat. d. Menschen I. 5; vergl. Anat. d. Wirbeltiere 1 m. 2+1; Präparierübgn. (m. Fischer u. Berenberg-Goßler) ganztg. — J. **v. Kries** (6. 10. 53) Physiol. d. Bewegg. u. Empfindg. 6; physiol. Prakt. (m. Mangold) 2 m. 2; Arbtn. im Inst. f. Geübt. — P. **Kraske** (2. 6. 51) Ⓚ chir. Klin. u. Poliklin. 3 m. 2. — Heinr. **Kiliani** (30. 10. 55) org. Exp.-Chem. 5; Arbtn. u. Uebgn. im chem. Labor. (med. Abt.) tägl.; chem. Prakt. f. Med. (m. Autenrieth u. Knoop) 2 m. 3. — Th. **Axenfeld** (24. 6. 67) Ⓚ Augenklin. 3; Augenspiegelkurs (m. v. Szily) 3; Augenerkrkgn. b. Allg.-Leiden 1 ö.; Arbtn. im Labor. d. Klin. (m. v. Szily) tägl. — Alfr. **Hoche** (1. 8. 65) psychiatr. Klin. 3; org. Krkhtn. d. Nervensyst. 1. — L. **Aschoff** (10. 1. 66) Ⓚ pathol.-anat. Demonstr. m. Sektionsübgn. 2 m. 2; prakt. Kurs d. pathol. Histol. 2 m. 2; Arbtn. im pathol. Inst. tägl. — Bernh. **Krönig** (27. 1. 63) geburtsh.-gynäkol. Klin. 4; geburtsh. Poliklin. — Walt. **Straub** (8. 5. 74) exp. Pharmakol. 4; pharmakognost. Prakt. 1 m. 3; Arbtn. im Inst. tägl. pss. — Osk. **de la Camp** (10. 6. 71) Ⓚ med. Klin. 3 m. 2; med.-propädeut. Klin. 2; Arbtn. im Labor. (m. Stuber) pss. — M. **Schottelius** (als Vertreter v. Pf. Hahn Ⓚ) Hyg. I. 2; bakt. Kurs I. 2 m. 2; Arbtn. im Inst. (m. Nißle) 6 m. 6.

Pf. ord. hon.: Matth. **Schlegel** (26. 4. 65) tier. Parasit. als Krkhtserreger 1 ö.; Bakteriol. u. Serol. f. Staatstierärzte ganztg. (2 wöch.); Arbtn. im tierhyg. Inst. tägl.

Etatsm. Pff. ext.: Em. **Bloch** (11. 12. 47) Ⓚ Klin. d. Ohrenkrkhtn. 2; Poliklin. f. Ohrenkrke. 3; Untersuchgsmethdn. d. Ohrenhlkde. 2. — A. **Schüle** (10. 12. 66) Ⓚ gerichtl. Med. f. Med. 1 m. 2+1, f. Jur. 1 m. 2. — O. **Kahler** (13. 7. 78) Ⓚ Untersuchg. d. Luftwege u. d. ober. Speisewege, Vorlesg. u. Kurs 2; Klin. d. Krkhtn. d. Luftwege u. d. ober. Speisewege 2. — W. **Herrenknecht** (19. 5. 65) Ⓚ zahnärztl. Poliklin. 4 m. $1^1/_4$; Plombierkurs tägl.; Zahnextrakt.-Kurs f. Med. 1; techn. Arbtn. im Labor. tägl.; zahnärztl. Kolloqu. 1. — K. **Noeggerath** (4. 6. 79) Ⓚ Klin. d. Kinderkrkhtn. 3; Ernährg. u. -sstörgn. d. Säuglings 1. — Kurt **Ziegler** (18. 4. 77) med. Poliklin. 1 m. 2+1; Di-

Digitized by Google

striktspoliklin. 1 m. 2. — Frz. **Knoop** (20. 9. 75) Ⓚ physiol. Chem. 2; physiol.-chem. Prakt. 1 m. 3; Einltg. in d. chem. Prakt. f. Med. 1; s. a. Pf. ord. Kiliani.

Nichtetatsm. Pff. ext.: W. **Wiedow** (6. 11. 55) (Gynäkol.) beurl. — E. **Sonntag** (15. 1. 59) Ⓚ Geburtsh. (ausgew. Kap.) 1. — Alex. **Ritschl** (18. 8. 61) Ⓚ Fraktur. u. Luxat. nebst Verbandkurs 3; Mechanother. u. Orthop. 2. — G. **Bullus** (9. 7. 62) Ⓚ Frauenkrkhtn. 2. — W. **Autenrieth** (1. 4. 63) pharmaz. Chem. I (anorg.) 2; Darstellg. u. Wertbestimmg. offizinell. Präparate 1; s. a. Pf. ord. Kiliani. — Hendr. **Reerink** (20. 8. 65) Ⓚ chir. Kollegn. f. Vorger. 2; Unfallbegutachtg. 1. — E. **Roos** (11. 9. 66) Ⓚ techn.-therapeut. Kurs 2; Magen- u. Darmerkrkgn. 1; Einf. in d. inn. Med. f. Zahnärzte 1. — Eug. **Fischer** (5. 6. 74) Ⓚ topogr. Anat. 3; Anat. d. menschl. Rassen 2. — Edg. **v. Gierke** (9. 2. 77) Ⓚ pathol. Anat. d. Zentralnervensyst. 14 tg. 1 m. 2. — K. **Hegar** (17. 2. 73) Ⓚ Beckenl. u. Geburtsmechanism. 1 ö.; Gynäkol. (ausgew. Kap.) 1. — H. **Determann** (19. 7. 65) Ⓚ physikal. Ther. 1—2; Ernährgsther. 1. — A. **Oberst** (24. 9. 75) Ⓚ allg. Chir. 3; Kurs d. Röntgenuntersuchg. 1. — E. **Mangold** (5. 2. 79) Ⓚ Physiol. d. Verdauung 1; Physiol. d. Herzens 1; s. a. Pf. ord. v. Kries. — K. **Gauß** (29. 10. 75) Ⓚ geburtsh.-gynäkol. Untersuchgskurs 1; Sem. m. prakt. Uebgn. 1; geburtsh. Operat.-Kurs 3. — Aurel **v. Szily** (1. 6. 80) Ⓚ Untersuchgsmethdn. d. Auges, prakt. Kurs 1; pathol. Anat. u. Bakteriol. d. Auges 1; s. a. Pf. ord. Axenfeld. — Gerh. **Hotz** (8. 6. 80) Ⓚ spez. Chir. 1.—W. **Hildebrandt** (11. 9. 78) Ⓚ Diagnost. u. Ther. d. Lungentuberkul. 2; spez. Pathol. u. Ther. d. Herzkrkhtn. 1.

Dozz.: P. **Diepgen** (24. 11. 78) Ⓚ med. Kulturgesch. d. Mittelalt., f. all. Fak. 1; d. Medizin u. d. ärztl. Stand b. d. Naturvölkern u. Kulturvölkern d. Altert. 1; med.-histor. Uebgn. 14 tg. 1 m. 2 pg. — Hans **Scheible** (31. 7. 77) (Kinderh.) beurl. — A. **Baumeister** (15. 7. 82) Kurs d. chem. u. mikrosk. Diagnost. 1 m. 2. — Alfr. **Nißle** (30. 12. 74) Ⓚ bakt. Kurs f. Zahnärzte u. Pharm. 2; Arbtn. im hyg. Inst. tägl. — P. **Trendelenburg** (24. 3. 84) Arzneiverordngsl. m. prakt. Uebgn. 1 m. 2. — Herb. v. **Berenberg-Goßler** (24. 4. 83) Ⓚ Knochen- u. Bänderl. 5 (1. Hälfte d. Sem.). — Leop. **Küpferle** (9. 1. 77) physikal. Untersuchgsmethdn. f. Anf. 3; interne Röntgendiagnost. u. -ther. 1 m. 2. — Alfr. **Hauptmann** (29. 8. 81) Ⓚ gerichtl. Psychiatr., f. Med. u. Jur. 1; soz. Med. 14 tg. 1; Arbtn. im Labor. tägl. — J. **Oehler** (13. 12. 79) Ⓚ Wundkrkhtn. u. -behdlg. (kleine Chir.) 2; Cystosk. 1. — Bernh. **Stuber** (8. 5. 83) prakt. Kurs d. Stoffwechseluntersuchgn. 2; physikal. Untersuchgsmethdn. f. Geübt. 3; s. a. Pf. ord. de la Camp. — Ferd. **Kehrer** (19. 7. 83) Ⓚ Kriminalpsychol. u. Psychol. d. Aussage, f. all. Fak. 1.; psychiatr. Untersuchgskurs 1.

IV. Philosophische Fakultät.

Dekan: Heinr. **Finke**.

Inakt. Pff. ord.: Alfr. **Dove** (4. 4. 44) (Gesch.). — O. **Hense** (8. 1. 45) (klass. Philol.). — Bernh. **Schmidt** (30. 1. 37) (klass. Philol.).

Pff. ord.: F. **Kluge** (21. 5. 56) dtsch. Grammat. (Wortbildgs-, Formen- u. Lautl.) 4; Gotisch 1 m. 2; Sem.-Uebgn. (mhd. Lekt.)

Digitized by Google

2 g. — Gottfr. **Baist** (28. 2. 53) histor. Formenlehre d. frz. Spr. 4; Interpret. e. altfrz. Textes 2; Sem.-Uebgn. 2 pg. — **E. Fabricius** (6. 9. 57) Ⓚ röm. Gesch. im Zeitalt. d. punisch. Kriege u. d. Begründg. d. Weltherrschft. 4; althistor. Sem. (Uebgn. im Anschl. an Thukydides) 1 m. 2 g. — Heinr. **Rickert** (25. 5. 63) d. dtsch. Philosophie v. Kant bis Nietzsche 4; Sem.-Uebgn. $1^1/_2$ g. — Gg. **v. Below** (19. 1. 58) Gesch. d. dtsch. Kaiserzeit 4; histor. Sem. (Uebgn.) 1 m. 2. — Heinr. **Finke** (14. 6. 55) Gesch. d. mittelalt. Weltanschauung 2; Urkdnlehre 1; Dante 1; histor. Sem. (Uebgn.) 1 m. 2. — Fel. **Rachfahl** (9. 4. 67) dtsch. Gesch. im 19. Jahrh. I. 4; Gesch. Napoleons 1; histor. Sem. (Uebgn. z. neuer. Gesch.) 1 m. 2. — Alfr. **Körte** (5. 9. 66) Ⓚ Euripides Phoinissen 4; philol. Sem. (Plinius' Briefwechsel m. Trajan) 1 m. 2.; Prosem. (Lysias) 1 m. 2 — O. **Immisch** (18. 6. 62) Horatius 4; lat. Erkl. d. Ars poetica 1; philol. Sem. (Herondas) 1 m. 2 g. — H. **Reckendorf** (5. 2. 63) Arab. f. Anf. 3; Syr. II. 2; Kultur d. Islams 2; orient. Sem. (arab. Lekt.) 2. — H. **Thiersch** (12. 1. 74) griech. Plastik II. 4; archäol. Uebgn. 1 m. 2 g. — W. **Vöge** (16. 2. 68) ital. Plastik v. d. Pisani bis z. Hochrenaiss. 4; Uebgn. (dtsch. Kunst d. 13.—16. Jahrh.). — L. **Sütterlin** (16. 11. 63) gesch.-vergl. Grammat. d. Altgriech. I. (Laut- u. Formenl.) 4; Verwandtschftsverh., Urheimat u. älteste Kultur d. indogerm. Völker 1; Sanskr. 1; sprachwiss. Sem. 1 m. 2 g. — F. **Brie** (21. 12. 80) engl. Lit. (1680—1765) 2; Einf. in Chaucer 2; Sem. (Spenser u. Milton) 1 m. 2 g.

Pff. ord. hon.: Jul. **Steup** (26. 10. 47) (klass. Philol.) liest nicht. — **Em. Levy** (21. 10. 55) Interpret. e. altfrz. Textes, f. Anf. 2; Provenzal. 1. — John **Meier** (14. 6. 64) (dtsch. Philol.) liest nicht. — **Em. Jacobs** (philol. Hilfswiss.) dgl.

Etatsm. Pf. ext.: Phil. **Witkop** (17. 4. 80) d. dtsch. Roman v. Goethe bis Thomas Mann 3; Schiller 1; Sem. f. Lit.-Gesch. $1^1/_2$ 1 m. 2.

Nichtetatsm. Pff. ext.: E. **Grosse** (29. 7. 62) Einf. in d. Stud. d. Ethnol., f. all. Fak. 2. — Wolfg. **Michael** (22. 7. 62) allg. Gesch. im Zeitalt. d. Absolutism. 4; Prosem. (Quellen u. Hilfsmittel z. neuer. Gesch.) 1 m. 2 g. — K. **Sutter** (15. 4. 67) dtsch. Kunstgesch. d. 18. Jahrh. 1. — F. Jonas **Cohn** (2. 12. 69) Psychol. 4; Gesch. d. Pädag. 2; Besprechg. üb. Logik d. Psychol. $1^1/_2$ g. — Ed. **Eckhardt** (23. 5. 64) Einf. in d. Mittelengl. 2; Phonet. d. heutig. Englisch. 1. — Alfr. **Götze** (17. 5. 76) Ⓚ dtsch. Lit. (Zeitalt. d. Humanism. u. d. Reformat.) 2; dtsch. Sem. (Otfrid) 1 m. 2 g. — Jos. **Gramm** (23. 1. 78) Ⓚ Malerei am Oberrhein (14.—16. Jahrh.) 3. — F. **Vigener** (26. 7. 79) Ⓚ d. germ. Mittelmeerreiche (5.—8. Jahrh.) 1; Gesch. Italiens im 19. Jahrh. 1; Sem. (Quellen z. Gesch. d. Papsttums) 1 m. 2 g. — Wolfg. **Aly** (12. 8. 81) Ⓚ d. Oidipus auf Kolonos d. Sophokles 3; lat. Synt. u. Stilist. (Cicero) 2; Kolloqu. (Hesiods Werke u. Tage) 2 pss.; Lateinkurs 1. f. Jur. 2. — Ant. **Eitel** (25. 7. 82) Ⓚ lat. Paläogr. 2. — Gg. **Mehlis** (8. 3. 75) Ⓚ (Philos.) liest nicht.

Dozz.: G. **Wolf** (13. 6. 65) neuere Geschichtsschreibg. seit d. Humanism. 3; Bismarck 1; Sem.-Uebgn. (neuere Gesch.) auch f. Anf. 2 g. — Veit **Valentin** (25. 3. 85) Ⓚ Friedr. d. Gr. 1; Uebgn. üb. d. dtsch. Revolut. v. 1848/49 $1^1/_2$ g. — R. **Kroner** (8. 3. 84) Ⓚ Philos. d. Gesch. 2.

Digitized by Google

— C. **Brinkmann** (19. 3. 85) Gesch. d. Kapitalism. 1; Entw. d. wissenschftl. Geschichtschreibg. 1; wirtschftsgesch. Uebgn. 2pg. — **Walt. Friedländer** (10. 3. 73) Ⓚ Kunst d. 17. Jahrh. 2; Lekt. e. kunsttheoret. Schriftstellers 2.

Lektt. u. beauftr. Dozz.: Dr. M. **Paufler** (17. 8. 62) la poésie symboliste 1; Kenntn. d. frz. Argots 1–2; Meisterwerke Molières 2; Stilübgn. f. jüng. u. ält. Sem. je 2. — Dr. H. **Ammann**, lat. Kurse f. Mindergeübt. 4, f. Vorger. 2; lat. Stilübgn. 2; griech. Kurse f. Anf. u. Vorger. 4 bezw. 2; lat. Kurs II. f. Jur. 2. — Dr. Arth. **Koelbing** (23. 12. 75) engl. Elem.-Kurs f. all. Fak. (in 2 Abt.) je 2; Lekt. ausgew. Gedichte v. Alfr. Tennyson 2; Uebersetzg. e. Erzählg. v. W. Hauff ins Engl. 2. — Art. **Wihlfahrt**, ital. Laut-, Wort- u. Satzl. f. Anf. u. Vorger. je 2; patriot. Lit. d. neuen Italien (in ital. Spr.) 1.

Künste: Akad. Musikl. A. **Hoppe** (15. 7. 65) Harmoniel. f. Anf. u. Vorger., Elem.-Instrumentationsl., Instrumental-Kurse in Form v. Einzelunterr., Ensembleübgn., Univers.-Orchester u. -Chor; Sologesang. — Akad. Zeichenl. L. **Zorn** (14. 6. 65) Zeichen- u. Malkurs. 2.

V. Naturwissenschaftlich-mathematische Fakultät.

Dekan: F. **Oltmanns.**

Inakt. Pff. ext.: Konr. **Willgerodt** (2. 11. 41) (Chem.). — Aug. **Gruber** (8. 10. 53) (Zool.).

Pff. ord.: Frz. **Himstedt** (12. 7. 52) Exp.-Phys. 5; Uebgn. (theoret. Phys.) 1g.; Kolloqu. 1m. 2; physikal. Prakt. f. Stud. d. Naturwiss. 2m. 3, f. Med. u. Pharm. 1m. 3; Anltg. z. selbst. Arbtn. tägl. — L. **Stickelberger** (18. 5. 50) analyt. Geom. d. Raumes 4; Uebgn. dazu 1g.; Zahlentheor. 3. — L. **Gattermann** (20. 4. 60) anorg. Exp. Chem. 5; chem. Prakt. (m. Riesenfeld, Fromm, Meigen, Skita, Heß u. Schwarz) ganztg., f. Nichtchem. halbtg.; Exp.-Uebgn. f. künft. Lehrer d. Chem. (org.) (m. Riesenfeld, Heß u. Schwarz) 1m. 2pg. — F. **Oltmanns** (11. 7. 60) Pflanzenphysiol. 3; Bakterien u. nied. Pilze 2; klein. mikrosk. Prakt. 1m. 3; botan. Arbtn. f. Geübt. tägl. — Loth. **Heffter** (11. 6. 62) Diff.- u. Integr.-Rechng. I. 4; Uebgn. dazu 1g.; Sem.-Uebgn. (Funkt.-Theor.) 1m. 2g. — W. **Deecke** (25. 2. 62) allg. Geol. 5; geol. u. paläontol. Uebgn. 2—8; Anltg. z. selbst. Arbtn. (m. Deninger) halb- u. ganztg. — L. **Neumann** (19. 5. 54) mathemat. Geogr., Klimalehre u. Meereskde. 5; bau. Landeskde. 1; geogr. Sem. 1m. 2. — Alfr. **Osann** (3. 11. 59) allg. Mineral. 4; Bestimm. v. Kristallmodell. u. Mineralien 1m. 2; Anltg. z. selbst. Arbtn. — Frz. **Doflein** (5. 4. 73) allg. u. spez. Parasitenkde. 3; Biol. d. Fortpflanzg. 2; zool.-mikrosk. Prakt. f. Anf. (m. Schleip u. Kühn) 1m. 3; zool. Prakt. f. Geübt. (m. Schleip u. Kühn) tägl.

Pff. ord. hon.: Osk. **Bolza**, Theor. d. partiell. Diff.-Gleichgn. 3. — Gg. **Meyer** (12. 12. 57) Elektrochem. 2; Photogr. 1m. 2; mechan. Wärmetheor. 2; physikal.-chem. Uebgsprakt. 1m. 2; selbst. physikal.-chem. Arbtn. tägl.

Etatsm. Pff. ext.: J. **Koenigsberger** (5. 7. 74) Ⓚ mathem. Phys. (Schwingg. u. Leitg.) 3; Vorbereitg. z. Uebgn. aus d. theoret. Phys. 1; Leitg. selbst. Arbtn. tägl. — E. H. **Riesenfeld** (25. 10. 77) Metallurg. 2; Atom- u. Molekulartheor. 1; elektrochem. Prakt. 1m. 2.

Digitized by Google

Nichtetatsm. Pff. ext.: Em. **Fromm** (15. 10. 65) Ⓚ org. Exp.-Chem. 5; Repetit. d. anorg. Chem. f. Med. 2; Repetit. 1. — Alfr. **Loewy** (20. 6. 73) Theor. u. Anwendg. d. Determinant. 2; Versichergsmathem. 1 m. 2. — M. **Meigen** (12. 6. 73) qualitat. Anal. 3; Bestimm. v. Mineralien auf chem. Wege 1 m. 2. — Aladar **Skita** (18. 2. 76) Ⓚ spez. Kap. u. Methoden d. org. Chem. 2; Sem. d. org. Chem. 1. — Waldem. **Schlelp** (26. 7. 79) Ⓚ allg. Entw.-Gesch. 2; s. a. Pf. ord. Doflein. — K. **Denlnger** (18. 3. 78) Ⓚ Paläontol. d. Wirbellosen 3; s. a. Pf. ord. Deecke. — Jul. **Seellner** (14. 10. 74) makrosk. Bestimm. v. Gesteinen 2. — Konr. **Guenther** (23. 5. 74) Tierleben d. Tropen 1. — Th. **Kooh-Grünberg** (9. 4. 72) Wirtschaftsleben d. Naturvölker (Forts.) 1. — W. **Gaede** (25. 5. 78) Elektrizit.-Leitg. in Gasen 2; techn.-physikal. Prakt. f. Naturwiss. 1 m. 2; Leitg. selbst. Arbtn. tägl. — Alfr. **Kühn** (22. 4. 85) Probl. d. Zellenl. 1; Tiergeogr. 1; physiol. Uebgn. f. Naturwiss. 1 m. 2; s. a. Pf. ord. Doflein.

Dozz.: Pf. K. **Dove** (12. 11. 63) wirtschftsgeogr. Bedeutg. Afrikas f. d. europ. Staaten, f. all. Fak. 2; Uebgn. (med. Geogr.) f. all. Fak. 1. — Em. **Wepfer** (26. 2. 83) Ⓚ Geol. v. Europa 2. — E. A. **Ansel** (10. 11. 74) Himmelsmechan. 1. 2; popul. Astron. 2; geogr. Ortsbestimmg. 2. — Walt. **Madelung** (22. 5. 79) neuere Arbtn. (org. Chem.) 1. — Kurt **Heß** (5. 10. 88) Chem. d. natürl. Farbstoffe 1. — Rob. **Schwarz** (17. 12. 87) Ⓚ quantitat. Anal. 1; Sem. (Repetit.) f. anorg. Chem. 1; Chem. d. radioaktiv. Elemente, f. Chem. u. Med. 1.

Beauftr. Doz.: Dir. K. **Seith** (14. 8. 61) Kegelschnitte 2.

Exerzitienlehrer: Major a. D. Hans **Jung**, Reitunterr. — Univ.-Fechtl. Hugo **Gass**, Fechtunterr. — Oberreall. Heinr. **Rösch**, Turnunterr. — Univ.-Tanzl. Ed. **Wiegand**, Tanzunterr.

Universitäts-Bibliothek.

Der Lesesaal ist täglich von 9—1 und 3—6, am Sonnabend v. 9—1 Uhr, die Bücherausgabe wochentags von 11—1 Uhr geöffnet.

Dir.: Pf. ord. hon. Em. **Jacobs**. — *Bibl.:* 1) Pf. F. **Pfaff** (21. 11. 55); 2) Pf. Jul. **Schwab** (17. 4. 52); 3) Pf. Ed. **Eckhardt** (23. 5. 64). — *Kustos:* Pf. Alfr. **Götze** (17. 5. 76). — *Wiss. Hilfsarb.:* Dr. Jos. **Rest**; Dr. G. **Hebelsen**. — *Volontär-Assist.:* Dr. Hans **Hessen**.

Wissenschaftliche und Kunst-Anstalten.

Universitäts-Bibliothek s. oben. — Kirchenhistor. Sem.: Dir. Pf. **Pfeilschifter**. — Seminar f. christl. Archäol.: Dir. Pf. **Sauer**. — Alttest. Seminar: Dir. Pf. **Hoberg**. — Neutest. Seminar: Dir. Pf. **Weber**. — Dogmat. Seminar: Dir. Pf. **Bralg**. — Homilet. Seminar: Dir. Pf. **Künstle**. — Kanonist. Seminar: Dir. Pf. **Göller**. — Jurist. Seminar: d. Dekan d. Fak. — Volksw. Seminar: Dirr. Pff. **v. Schulze-Gävernitz** u. **Diehl**. — Seminar f. klass. Philol.: Dirr. Pff. **Körte** u. **Immisch**. — Seminar f. roman. Philol.: Dir. Pf. **Baist**. — Seminar f. deutsche Philol.: Dir. Pf. **Kluge**. — Seminar f. engl. Philol.: Dir. Pf. **Brie**. — Seminar f. deutsche Literaturgesch.: Dir. Pf. **Witkop**. — Histor. Seminar: Dirr. Pff. **Fabricius**, **v. Below**, **Finke**, **Rachfahl**. — Philos.

Digitized by Google

Seminar: Dir. Pf. **Rickert.** — Psychol. Labor.: Dir. Pf. **Rickert.** — Archäol. Seminar: Sammlung und Münz-Kabinett: Dir. Pf. **Thiersch.** — Institut f. mittl. u. neuer. Kunstgesch.: Dir. Pf. **Vöge.** — Mathemat. Sem.: Dirr. (alternierend) Pff. **Stickelberger u. Heffter.** — Geogr. Institut: Dir. Pf. **Neumann.** — Museum f. Urgeschichte: Dir. Pff. **Wiedersheim** u. **Deecke.** — Geol. Inst.: Dir. Pf. **Deecke.** — Mineral. Inst.: Dir. Pf. **Osann.** — Zool. Inst.: Dir. Pf. **Doflein.** — Botan. Garten: Dir. Pf. **Oltmanns.** — Physikal. Institut: Dir. Pf. **Himstedt.** — Mathem.-physikal. Institut: Dir. Pf. **Königsberger.** — Physikal.-chem. Institut: Dir. Pf. Gg. **Meyer.** — Technol. Institut: Dir. Pf. **Riesenfeld.** — Mathemat. Institut: Dir. Pf. **Stickelberger.** — Chem. Labor. Dir. d. med. Abt.: Pf. **Kiliani,** Dir. d. naturwiss.-mathem. Abt.: Pf. **Gattermann.** — Anat. Anstalt u. Sammlung f. normale Anat. u. Anthropol.: Dir. Pf. **Wiedersheim.** — Vergl.-anat. Anstalt u. Sammlung: Dir. Pf. **Wiedersheim.** — Pathol.-anat. Anstalt u. Sammlung f. pathol. Anat.: Dir. Pf. **Aschoff.** — Hyg. Institut: Dir. Pf. **Schottelius.** (i. V.) — Tierhyg.-Inst.: Dir. Pf. **Schlegel.** — Physiol.Inst.: Dir. Pf. **v. Kries.** — Pharmakol. Institut: Dir. Pf. **Straub.** — Samml. chir. Instrum.: Dir. Pf. **Kraske.** — Sammlung geburtsh. Apparate u. Instrum.: Dir. Pf. **Krönig.** — Med. Klinik: Dir. Pf. **de la Camp.** — Med. Poliklinik: Dir. Pf. **Ziegler.** — Kinderklinik: Dir. Pf. **Noeggerath.** — Chir. Klinik: Dir. Pf. **Kraske.** — Zahnärztl. Poliklinik: Dir. Dr. **Herrenknecht.** — Dermat. Klinik: Leiter Dr. **Taege** (i. V.). — Gynäkol. Klinik: Dir. Pf. **Krönig.** — Augen-Klinik: Dir. Pf. **Axenfeld.** — Psychiatr. Klinik: Dir. Pf. **Hoche.** — Hals- u. Nasenklinik: Dir. Pf. **Kahler.** — Ohren-Klinik: Dir. Pf. **Bloch.**

Akademische Vereinigungen.

Commentwaffe: Korbschläger.

***Corps** im K. S C V. (cf. I a. 1). Freiburger SC., beh. susp. 16. 7. 13: Rhenania, gest. 3. 5. 1815, 1818 bis März 20 verschm. mit Suevia, susp, Nov. bis Dez. 28, 5. 7. 32 bis Aug. 32, 31. 3. 35 bis 22. 7. 37, WS. 44/45 bis 22. 11. 50 u. 3. 3. 90 bis 1. 5. 90, beh. aufgelöst 16. 7. 1913 bis 22. 9. 13. D.blau-weiß-rot (1. 12. 15 bis 1831 blau-weiß-grün), Fb. weiß-rot, P. Silber, rote M. X, XX, XXX. Kartell m. Guestphalia (Bo.), Teutonia (Ma.), Rheno-Guestphalia (Münster). EH. s. 92: Albertstr. 48. — Suevia, gest. 21. 6. 1815, 1818 bis 20 mit Rhenania verschmolzen (Rhenanenfarben), susp. Nov. bis Dez. 1828, Anf. 30 er Jahre bis SS. 37 u. WS. 44/45 bis WS. 50/51, beh. aufgelöst 16. 7. 1913 bis 21. 9. 13. Schwarz-gelb-h.blau v. u., Fb. schwarz-gelb v. u., P. Gold, gelbe M. X, XX, XXX. EH. s. 91: Lessingstr. 15. — Hasso-Borussia, gest. 12. 6. 76, aufgelöst 26. 6. bis 16. 8. 88, 19. 6. 96 bis 20. 2. 97 [Zwischencorps 17. 6. 96 bis 20. 2. 97 Saxonia; blau-weiß-schwarz, Ff. weiß-blau-weiß, P. Silber, weiße M.] u. 16. 7. 1913 bis 20. 9. 13. Weiß-rot-schwarz-weiß, Ff. weiß-schwarz-weiß, P. Silber, weiße St. XXX, XX, X. Kartell m. Guestphalia-Ha. EH.: Albertstr. 23.

***Burschenschaften** der Deutschen Burschenschaft (cf. I. a. 4). Freiburger Burschensch.: Alemannia, gest. 26. 6. 60 als

Digitized by Google

„Ak.V." (Reform-V. o. A.), s. 64 ftr., susp. 1864—67, s. 19. 1. 72 Ak.Vb. Alemannia, s. 24. 1. 79 B., susp. 3. 3. 90, rek. 17. 4. 90 [bis 1. 6. 90 Germania; schwarz-gold-rot v.u., schwarze Samt-M.], Blau-weiß-h.grün (67 bis 68 blau-weiß-blau), Fb. blau-weiß, P. Silber, blaue M. EH. s. 5.5.1900: Günterstalerstr.56. — Franconia, gest. 30.6.77, beh. aufgelöst SS.81 bis Ende 81 (inzwischen Guestfalia; schwarz-weiß-grün), susp. Herbst 1914. Rosa-weiß-moosgrün v. u., Ff. weiß-grün v. u., P. Silber, moosgrüne M. u. Fm. (s. SS. 87). Kartell m. Alemannia-Ma. EH. s. 28. V. 1904: Goethestr. 27. — Saxo-Silesia, gest. 18. 1. 85 als L., im CLC. bis 8. 1. 98, B. im ADC. s. 1. 6. 98, rez. 18. 1. 1900. Schwarz-weiß-schwarz, Ff. schwarz-weiß, P. Silber, schwarze M. X, XX, XXX. EH. s. Anf. SS. 05: Tivolistr. 32. — Teutonia, gest. 5. 6. 51 als Progreß-Vb. (bis 12. 7. 60 grün-gold-rot v.u., grüne M.), s. 29. 10. 55. u. S., Pfingsten 88 bis Pfingsten 92 außerhalb d. ADC. Schwarz-d.rot-gold (s. SS. 08 grün-gold-rotes Nebenband), Fb. schwarz-gold-schwarz (s. 87), P. Gold, karmesinrote St. (1860 bis 76 rote M.). EH. s. 8. 12. 01: Bismarckstr. 11.

***Landesmannschaften** im CLC. (cf. I. a. 6). Freiburger LC.: Thuringia, gest. 26. 6. 85, in Gießen als fr. L. Rhenania (h. blau-weiß-d. rot, h. blaue M.; verschmolzen m. d. fr. Vb. Marcomonnia, gest. 23. 1. 89; blau-silber-rot), susp. WS. 07/08, Anf. 1911 verschmolzen m. d. L. Saxo-Thuringia (gest. 5. 7. 1909). deren Farben beibehalten wurden, s. 1912 Thuringia, im CLC. rez. 3. 8. 85. Weiß-grün-schwarz-weiß, Ff. weiß-grün-weiß, P. Silber, grüne M. EH. s. 25. 7. 14: Albertstr. 25. — Cimbria, gest. 1. 7. 84 als ak. pharm. V., s. 29. 6. 86 Cimbria, s. WS. 86/87 Vb. m. u. S. ohne Fachprinzip, s. Nov. 87 ftr., s. 24. 1. 88 fr. schl. Vb., s. WS. 88/89 e. W., 19. 7. 95 als L. rek., im LC. rez. 24. 5. 96, susp. Ende I. 03 bis Anf. SS. 03. Rot-weiß-h.blau, Ff. weiß-blau, P. Silber, h.blaue M. u. Fm. (bis 24. 1. 88 rot-weiß-grün, Ff. weiß-grün). EH. s. 7. 3. 08: Tivolistr. 29. — PVh.: LC.-Straßb. X, XX, XXX.

***Turnerschaft** im VC. (cf. I. a. 8): Markomanno-Albertia, gest. 28. 11. 79. Weiß-d.blau-karmesinrot-weiß, Fb. blau-rot, P. Silber (bis SS. 04 Gold), karmesinrote M. (bis Okt. 03 d. blaue); Maturität; am 12. 6. 1903 entstanden durch Verschmelzung von Albertia [gest. 28. 11. 79 als „Ak.V.", s. 26. 7. 82 ATV., im ATB. 27. 6. 83 bis SS. 85, Couleur, e. W. u. u. S. s. 21. 6. 85, im VC. s. 28. 7. 85, Couleur u. e. W. s. 8. 3. 85; Farben: blau-weiß, s. 21. 6. 85 d. blau-silber-d. blau, Fb. silber-blau, s. Juli 89 h. blau-weiß-d. blau, Fb. weiß-d. blau, P. Silber, d. blaue M.] und Markomannia [gest. 21. 6. 82 als ATV., ftr. s. 25. 2. 83, e. W. s. Juli 83, im VC. 14. 1. 83 bis 20. 6. 99 und wieder s. 5. 6. 03, SS. 1900 frschl. Vb. Farben: karmesinrot-weiß-gold, Ff. rot-gold-rot, s. Nov. 85 rot-weiß, P. Gold, karmesinrote M. u. Fm.]. EH. s. 20. 7. 07: Goethestr. 61. X, XX, XXX. PVh.: Albingia u. Gotia.

Schwarze Verb. m. u. S. a) m. e. W. u. BM.: *Albingia, gest. 26. 5. 84. Schwarz-gold-grün, P. Gold, n. g. PVh.: Markomanno-Albertia u. Gotia. EH.: Bismarckstr. 47. — *Gotia, fr. Vb., gest. 25. 6. 94 als ak. pharm. Gesellsch., s. WS. 05/06 pharm.-naturw. Vb. Gotia (u. S.), s. Anfang 1907 bis SS. 13 im Gosl. Verb. als naturw. Vb. Orange-weiß-grün, P. Gold, Bz. Kn.: Albertstr. 50; Br.: Alte Burse. PVh.: Markomanno-Albertia u. Albingia. — b) ohne

Digitized by Google

Waffen: *Zaringia, ak. Vb., gest. 9. 6. 82 als Stud. Liedertafel im SV., susp. während d. WS. 82/83 u. WS. 83/84, s. 4. 6. 83 AGV. Zaringia, s. SS. 05 Ak. Musikal. V., s. SS. 1911 AMVb., s. 17. 1. 14 aus d. SV. ausgetr. H. blau-weiß-gold, Bz. U. S. s. WS. 86/87. EH. s. 1. 11. 03: Sautierstr. 21. — Ak. Gesellsch. Schwarzwald, gest. 11. 11. 95. O. A. Kn.: Karthäuserstr. 38; Br.: Café Kopf; EH. am Feldberg.

Freie Sängerschaft: Wettina, 1. 7. 1910 gest., im WCC. als Ren. bis Pfingsten 11. Braun-weiß-grün, Fb. braun-weiß, P. Silber, braune M. FVh.: RKV. (cf. I. b. 3). Kn.: Breisacherstr. 52; Br.: Domhotel z. Geist.

Jüd. Verb. a) im KC. (cf. I. b. 4): Ghibellinia, gest. 18. 6. 97 als wissenschaftl.-gesellige Vb., s. WS. 01/02 fr. Vb., s. 05 im KC., s. 08 e. W., s. WS. 08/09 ftr. Schwarz-weiß-h. blau, Ff. blau-weiß-blau, P. Silber, silbergraue M. Kn.: Katharinenstr. 18; Br.: Café Kopf. PVh.: Helvetia-Basel. — b) im KJV. (cf. I. c. 10): Vb. Jüd. Stud., gest. 4. 11. 1903, bis SS. 14 im BJC., susp. WS. 14/15. Gelb-d. blau-weiß, P. Silber. EW. Kn.: Lorettostr. 38; Br.: Wiener Café. X, XX, XXX. — VJSt. Ivria, gest. 15. 4. 07, bis SS. 14 im KZV. Gold-bordeauxrot-gold, Ff. gold-rot, Bz.; bei offiz. Gelegenh. rotes Band m. gold. P. u. Davidsstern. Kn.: Kaiserstr. 137; Br.: Wiener Café.

Ak. Turnverbindung im ATB. (cf. I. c. 2): *Cheruscia, gest. 1. 1. 92 als Stammtisch Jakobsklub. s. Anfang WS. 95/96 ak. Gesellsch. Cheruscia (bed. S.), s. 12. 5. 90 fr. nftr. Vb. m. u. S., susp. SS. 04, rek. 8. 5. 07 als ATV. im ATB. Weiß-moosgrün-rosa, P. Silber, Bz. Kn.: Schloßbergstr. 7.

***Verein Deutscher Stud.** im Kyffhäuserverb. (cf. III. g. 1), gest. 21. 6. 1901. im KV. s. 6. 8. 01. Schwarz-weiß-rot, n. g. Kn.: Tivoli, Jacobistr. 35.

Farbentr. kathol.-deutsche Stud.-Verbindungen m. MV. a) im CV. (cf. II. e. 1): Hercynia, katholische deutsche Stud.-Vb., gest. 24. 6. 73, im CV. s. 14. 10. 73. Violett-gold-h. rot, Ff. violett-gold-violett (früher violett-gold), P. Gold, violette M. EH. Mercystr. 16. — Ripuaria, gest. 6. 6. 99 aus Hercynia, ftr. s. 3. 7. 99. Violett-weiß-gold, Ff. violett-weiß, P. Silber, weiße M. EH. s. 16. 5. 10: Schlierbergstr. 15. — Hohenstaufen, gest. 6. 6. 1905 aus Hercynia, im CV. s. 17. 6. 1905, ftr. s. 7. 7. 05. Weiß-blau-schwarz-weiß, Ff. blau-schwarz, P. Silber, blaue M. (bis 08 St.). Br.: Fahnenberg, Kaiserstr. 95; Kn.: Brauerei Heitzler, Unterlinden. — Arminia, gest. 1874 als nftr. theol. V. Arminia, susp. 1888. erneut 1. 3. 97 [offiz. Stiftungsdat.], bis 2. 12. 1909 im KDV., s. 20. 8. 10 im CV. Grün-gold-veilchenblau, Ff. grün-gold-grün, P. Gold, orangegelbe St. Kn.: Dreikönigstr. 14. — Falkenstein, gest. 18. 6. 1912 aus Hercynia als Danubia, rek. 9. 1. 13 (offiz. Stiftungsdatum) als Falkenstein, im CV. s. 20. 12. 12. Weiß-orange-grün-weiß (als Danubia grün-weiß-orange). Ff. weiß-orange-weiß, orange M. Kn.: Heitzler, Merianstr. 11. — X, XX, XXX, XXXX. — b) Sektion d. Schweizerischen Stud.-Vereins (cf. G. II. 1): Helvetia, gest. 30. 10. 95. Rot-weiß-grün, Ff. rotweiß, P. Silber, rote M. Kn.: Rheinstr. 15.

Kathol. nichtfarbentr. Vereine m. MV.: a) im KV. (cf. II. e. 2): Freiburger KV.: Brisgovia, gest. 10. 5. 80 aus einer fr. Vg. nord-

Digitized by Google

deutscher Stud., im KV. s. 5. 8. 80. Grün-gold-rot (anfangs grün-weiß-rot). EH. s. 26. 6. 08: Sternwaldstr. 24. — Bavaria, gest. 28. 1. 1900 aus Brisgovia. Weiß-himmelblau-weiß, EH. s. Pfingsten 07: Tivolistr. 31. — Rheno-Palatia, gest. 3. 2. 11 aus Brisgovia, im KV. s. 8. 6. 11. Weiß-h.grün-weiß. Kn.: Talstr. 58. — Hohentwiel, gest. 21. 6. 1912 aus Brisgovia, im KV. s. 1912. H.blau-weiß-d.blau. Kn.: Wolfshöhle, Konviktsstr. 8. — b) Unitas (cf. II. e. 3), gest. 30. 4. 95, im UV. 30. 7. 95. Gold-weiß-blau. Kn.: Karlstr. 7. — c) Kathol.-süddeutscher Stud.-Verein (Kartell cf. II. e. 4): Germania, gest. 21. 6. 97, susp. 1914. Rot-gold-h.blau, n. g. Kn.: Merienstr. 11; Br.: Münsterpl. 5. — d) Kath. abstinente Vb. Hochland, gest. SS. 1914. — e) Sonstige: Unio Albertina, repräsentative Vg. d. Konviktstheologen, gest. Juli 1909. Weiß-violett-gold-weiß, n. g. Adr.: Burgstr. 1.

Nichtkonfessionelle Verbindungen mit MV.: a) Wingolf (cf. II. d. 1), gest. 7. 11. 1911, ftr. s. 18. 1. 12, susp. WS. 14/15. Schwarz-weiß-gold, Fb. schwarz-gold, P. oben Gold, unten Silber, weiße M. u. Fm. Kn.: Bleichehof, Runzstr. 62. X, X, XXX. — b) im Badischen Ring m. VVh. m. d. Schwarzburgbunde (cf. II. d. 2): *Vandalia, gest. 18. 2. 1909 als burschenschaftl. Vb., susp. Herbst 1914, ftr. s. Anf. 10, s. SS. 10 ak. Vb., susp. 1914. Rot-gold-schwarz, blutrote Kranz-M. (gold. Kranz auf schwarzem Samtstreifen). Kn.: Kapellenweg 1.

Wissenschaftl. Vereine: a) im DWV. (cf. III. h.): *Math.-Naturw. V., gest. 8. 6. 85 als Naturw. V. (h. blau-gelb-rot, Ff. blau-gelb, P. Silber, Bz.), ca. 1907 verchmolzen m. d. Math.-Naturw. V. (1. 2. 98 gest., s. SS. 99 im Arnstädter Verband; cf. III. h. 6). Schwarz-gold-blau, P. Silber. U. S. Kn.: Freischütz, Bertoldstr. 25. — Phil.-Histor. V., gest. 16. 10. 1909 als Societas Graeca. Im Naumb. KV. (cf. III. h. 3) s. WS. 11/12. Violett-silber-grün, Bz. (s. WS. 11/12). Kn.: Markgräfler Hof, Gerberau 22.

Ak. Sportvereine: Ak. Skiklub, gest. 12. 11. 1903. Adr.: Bertholdstr. 5. — Ak. Abt. d. Freiburger Hockey-Club (im ASB., cf. IV. 10). — Ak. Reitklub, gest. 25. 6. 1912. Kn.: Zasiusstr., priv. — Ak. Abt. d. Großh. Badischen Yachtklubs, gest. 1. 1. 1914. — Stud. Hüttengemeinschaft Dorneck, gest. SS. 1914 (Wander- u. Skifahrten).

Studentinnen-Vereine: a) im VStD. (cf. VI. 1): V. Freiburger Studentinnen, gest. 20. 2. 1903, s. 4. 8. 06 im Verbande. Lokal: Frauenklub, Eisenbahnstr. 33. — b) Kathol. Studentinnen-V.: Herrad, gest. 20. 5. 1914 (Kartell cf. VI. 3). Gold-grün-silber, n. g. Lokal: Karlstr. 7.

Freideutsche Vereinigungen: a) im DBaSt. (cf. V. 2): Freiland, abstinente Vb., gest. 26. 10. 1903 als Ortsgr., s. 12. 12. 11 korp. Vb., susp. Herbst 1914. Adr.: Kaiserstr. 35 IV; EH. am Toten Mann. — b) Ak. Freischar (cf. V. 1), gest. SS. 1911, susp. Herbst 1914. Adr.: Belfortstr. 13.

Sonstige Vereine: Klinizisten-Vereinigung, gest. 18. 11. 1900, o. A. (Verb. cf. IV. 13). Kn.: Friedrichstr. 3. — Vg. d. Stud. d. Zahnheilkunde (Verband cf. IV. 14). — Ak. Bismarckbund (cf. IV. 11), ak. Ortsgr., gest. WS. 12/13. — Ak. Bonifatius-V., o. A. (cf.

Digitized by Google

IV. 4). Adr.: Burgstr. 1. — Ak. Pius-V., o. A. Lokal: Theol. Konvikt. — Ak. marianische Kongregation. — Kathol. ak. Missions-V., gest. 25. 3. 13, am Priesterseminar St. Peter. — Kath. Missionszirkel, gest. 1912; am Theol. Konvikt. — Stud. Vicenz-Konferenz. — Sozialkaritative Vg. kath. Sud. — Deutsche Christl. Stud.-Vg. (cf. IV. 1). Lokal: Sedanstr. 22. — V. f. d. Deutschtum im Auslande, ak. Ortsgr. (cf. IV. 8), gest. 14. 2. 1913. — Stud.-pädagog. Vg. (im ACS., cf. IV. 21). — Stud. Arbeiterunterrichtskurse f. Arbeiter, Arbeiterinnen u. Angestellte (Verband cf. IV. 16). — Bremer Gesellsch., gest. X. 86. O. A., u. S. Kn.: Karthäuserstr. 38. — Stud. Luftflotten-V., Ortsgr., gest. 8. 7. 13 (cf. IV. 17). — Internationaler Stud.-V., gest. 23. 1. 1913, susp. 1914 (Verband cf. IV. 18). — Kartell-Vg. des Sondersh. Verb. (cf. II. c. 1), gest. SS. 1914. Kn.: Alte Burse.

Freistudent. Organisationen: a) Freie Studentenschaft, gest. 1892, aufgelöst WS. 08/09 bis SS. 09, s. SS. 14 korporativ, freideutsch. Adr.: Karlstr. 7. — b) Freie Vereinig. Kath. Stud., gest. 1900, als Zirkel kath. Nichtinkorp., s. 1908 Vg. kath. Freistud., s. 1909 FVKSt. (Verband cf. VII. 2). Adr.: Karlstr. 7, Kath. Vereinshaus. — Freie Vg. kath. Studentinnen, gest. SS. 13. Adr.: Holzmarkt 12.

Der Nichtkonfessionelle Sonderausschuß („NS.") hat sich SS. 08 neu konstituiert; ihm gehören die mit * bezeichneten Korporationen an; daneben bilden die kathol. Korporationen einschließl. des Studentinnen-V. Herrad den Ausschuß kathol. Korp. (AKK.), der sich s. WS. 13/14 „Kathol. Sonderausschuß" nennt.

SS. 13 haben sich SC., Burschenschaft, LC., VC., Albingia, Cheruscia u. Wettina zum Schwarzen Waffenring vereinigt, in den WS. 13/14 Gotia aufgenommen wurde.

Dem SS. 13 gegr. Ausschuß f. Leibesübungen gehören an VC., LC., Cheruscia, VDSt., Wingolf, Vandalia, Ghibellinia, Freiland, Freischar u. Wilde.

GIESSEN.

Immatr. 20 ℳ bezw. 10 ℳ. Anmeldgn. 18. Okt. bis 13. Nov., später nur bei genügender Entschuldigung. Exmatr. 10 ℳ u. 1 ℳ staatl. Stempel. Auch Damen werden voll immatrikuliert. Hospitantinnenschein für diejenigen, die schon an einer Universität aufgenommen waren, 5 ℳ, Studienzeugnis einer Hospitantin 5 ℳ. Ueber Aufnahme von Frauen als Hospitantinnen entscheidet der Rektor auf schriftliches Gesuch (§§ 30 u. 31 der Satzungen). Auditoriengeld f. Stud. u. Hosp. 5 ℳ im Sem. Vorlesungen-Honorar: 1 Wochenstde. 8 ℳ, jede weitere Stunde 3 ℳ. Institutsgebühr (Med., Tierheilkde., Zahnheilkde., Naturwiss., Chem., Pharm., Landw., Forstw.) 5 ℳ im Sem., Seminargebühr 1 ℳ. Stundungsgesuche, bis 1. Nov. bezw.

Digitized by Google

I. Mai. Freitische. An Stelle der früheren Freitische erhalten die Stipendiaten 70 ₰ pro Tag der Anwesenheit in Gießen. **Krankenkasse und Unfallversicherung.** Mitglied ist jeder Studierende. Semestralbeitrag für die Krankenkasse 2 ℳ. Unentgeltliche Behandlung in den Kliniken, Verköstigung I. Klasse. Beitrag für die Unfallversicherung bis zur Höhe der für jeden Studierenden an die Versicherungsgesellschaft zu zahlenden Prämie. **Studentenausschuß:** besteht aus je 1 Vertreter der Korporationen und 4 Vertretern der Nicht-Korporierten (Fakultätsvertreter), die halbjährlich gewählt werden. **Wohnungen:** 60—100 ℳ f. d. Sem., 20—30 ℳ f. d. Monat.

Großherzoglich Hessische Ludwigs-Universität.

Gestiftet 1607.

Beginn der Vorlesungen 25. Oktober.

Rector magnificentissimus: Seine Königl. Hoheit der Großherzog von Hessen und bei Rhein **Ernst Ludwig** Ⓚ. — *Rector*: **Sievers** (phil. Fak.). — *Dekane*: **Gunkel, Fischer, Strahl, Roloff**, im Jahre 1916: **Schian, Hübner, Schmidt, Engel.** — *Vorsitzender des Veterinärmedizinischen Kollegiums*: **Pfeiffer**, im Jahre 1916: **Martin.**

I. Evangelisch-theologische Fakultät.

Dekan: H. **Gunkel**, im Jahre 1916: Mart. **Schian.**

Pff. ord.: G. **Krüger** (29. 6. 62) Ⓚ Kirchengesch. IV (Neuzeit) 4; Papsttum 1; kirchengesch. Sem. 1 m. 2. — W. **Baldensperger** (12. 12. 56) Joh.-Ev. 3; neutest. Zeitgesch. 2; neutest. Sem. (eschatol. Stücke d. N.T.) 1½. — Sam. **Eck** (28. 12. 56) Beziehgn. zw. Philos. u. Theol. 4; Dogmat. II. 5; Entstehg. d. protestant. Symbole 1; systemat. Sem. (Augustana) 1 m. 2. — H. **Gunkel** (23. 5. 62) Jesaja 4; Gesch. d. israelit. Relig. 5; alttest. Sem. (Stücke aus Jeremia) 1½. — Mart. **Schian** (10. 8. 69) vergl. Konfessionskde. 4; Gesch. d. Pädag. 3; Gesch. d. Predigt 1 m. 2; Sem. (Luthers klein. Katechism.).

Außeretatsm. Pff. ext.: Osk. **Holtzmann** (20. 10. 59) Korintherbr. 4; Einltg. ins N.T. 4. — Aug. Frhr. **v. Gall** (18. 9. 72) alttest. Opfergesetze 2; hebr. Grammat. f. Anf. 3; Einf. ins Koptische 2.

II. Juristische Fakultät.

Dekan: Hans Albr. **Fischer**, im Jahre 1916: Rud. **Hübner.**

Pff. ord.: Gerh. Alex. **Leist** (17. 10. 62) Handelsr. 5; antik. u. modern. Privatr. 2; Uebgn. (röm. R.) f. Vorger. 1 m. 2. — Wolfg. **Mittermaier** (29. 5. 67) Ⓚ Zivilprozeßr. 4 + 1 m. 2; Strafprozeßr. 4; strafrechtl. Uebgn. 1 m. 2. — Rud. **Hübner** (12. 9. 64) Grundz. d. dtsch. Privatr. 4; Kirchenr. 3; Uebgn. (bürgerl. R.) f. Vorger. 1 m. 2. — Hans Albr. **Fischer** (31. 5. 74) bürgerl. R.: allg. Teil 5 m. 2 (bis Weihn.), R. d. Schuldverh. 5 m. 2 (nach Weihn.); Uebgn. (bürgerl. R.) f. Anf. 1 m. 2. — Hans **Gmelin** (13. 8. 78) dtsch. Reichs- u. Landesstaatsr. 5; Völkerr.

Digitized by Google

3—4; Verfassgsgesch. d. wicht. Staaten Europas seit 1815, f. all. Fak. 2; Arbeiterversichergsr., f. all. Fak. 1; verwaltgsrechtl. Uebgn. 1.

Etatsm. Pf. ext.: Leo **Rosenberg** (7. 1. 79) Einf. in d. Rechtswiss. 5; Gerichtsverfassgsr. 1; Uebgn. (röm. R.) f. Anf. 1 m. 2; Uebgn. (Zivilprozeßr.) $1^1/_2$.

III. Medizinische Fakultät.

1. Medizinische Fakultät im engeren Sinne.

Dekan: Hans **Strahl**, im Jahre 1916: P. **Schmidt**.

Pff. ord.: Eug. **Bostroem** (13. 10. 51) allg. Pathol. u. pathol. Anat. 5; pathol.-anat. Demonstr.- u. Sektionskurs 2 m. 2 bezw. 5 m. 2; gerichtl. Med. f. Med. 2. — A. **Vossius** (10. 2. 55) ophthalmol. Klin. u. Poliklin. 4; Augenspiegelübgn. (m. Jeß) 2: Augen- u. Allg.-Leiden 1. — Hans **Strahl** (28. 3. 57) Anat. d. Menschen I. 5; Entw.-Gesch. 2; Präparierübgn. (m. Henneberg) 5 m. 4+5 m. 2; Demonstr. d. Körperhöhlen (m. Henneberg) 2 g. — Rob. **Sommer** (18. 12. 64) psychiatr. Klin. 3; Kurs d. Nervenkrkhtn. f. Med. u. Aerzte 1; exp. Psychol. u. Psychopathol., f. all. Fak. 1 ö. — Jul. **Geppert** (7. 11. 66) Toxikol. 1 m. 2; pharmaz.-pharmakognost. Kurs f. Vet.-Med. 1 m. 2; Arbtn. im Inst. tägl. — Pet. **Poppert** (10. 10. 60) chir. Klin. u. Poliklin. 3 m. 2+2. — F. **Volt** (17. 2. 63) med. Klin. 6. — Siegfr. **Garten** (29. 6. 71) Physiol. II. 5; physiol. Prakt. (m. Sulze) 3 m. 2; Einf. in d. Physiol., f. all. Fak. 1; Arbtn. im Inst. tägl. — K. v. **Eloken** (31. 12. 73) Ⓚ Klin. d. Ohren-, Nasen- u. Kehlkopfkrkhtn. 2. — Er. **Opitz** (31. 10. 71) Ⓚ geburtsh.-gynäkol. Klin. 5; geburtsh. Operat.-Kurs (m. Jaschke) 1 m. 2+1; geburtsh. Sem. 1 m. 2 pss. — P. **Schmidt** (23. 11. 72) Hyg. u. Infekt.-Krkhtn. inkl. Immunit.-Lehre 4; Arbtn. im Labor. f. Geübt. tägl.

Etatsm. Pff. ext.: Heinr. **Walther** (12. 4. 66) Ⓚ Besprechgn. (Physiol. u. Pathol. d. Geburt u. d. Wochenbettes) 1. — Alb. **Jesionek** (9. 1. 70) Klin. d. Haut- u. Geschl.-Krkhtn. 2; Pathol. u. Ther. d. Geschl.-Krkhtn. 1. — Hans **Koeppe** (4. 1. 67) Ⓚ Kinderhlkde. 1 m. 2; Kinderpoliklin. 2.

Außeretatsm. Pff. ext.: Bruno **Henneberg** (5. 6. 67) Osteol. u. Syndesmol. 3; s. a. Pf. ord. Strahl. — Frz. **Soetbeer** (6. 1. 70) Pathol. u. Ther. d. Magen- u. Darmkrkhtn. 1 g. — Aug. **Brüning** (17. 4. 74) Ⓚ Fraktur. u. Luxat. 1 m. 2; Verbandkurs 1. — Kurt **Berliner** (24. 5. 79) klin. Anat. d. Zentralnervensyst. 1; Versichergsgesetzgebg. u. soz. Fürsorge in ihr. Beziehgn. z. Begutachtg. u. Behdlg. psych. u. nervös. Krkhtn. 1 g. — Arth. **Weber** (3. 8. 79) med. Poliklin. 2; klin. Technizismen 1. — Ant. **Thies** (4. 3. 78) Ⓚ allg. Chir. 2.

Dozz.: O. **Kuffler** (18. 2. 76) (Augenh.) beurl. — W. **Stepp** (20. 10. 82) Kolloqu. üb. inn. Krkhtn. 1; med. Propädeut. 1; Perkuss. u. Auskultat. f. Anf. u. Geübt. je 1 m. 2. — Rud. **Jaschke** (17. 8. 81) geburtsh.-gynäkol. Untersuchgskurs 2; Physiol. u. Pflege v. Mutter u. Kind im Wochenbett 1; geburtsh. Operat.-Kurs (m. Opitz) 1 m. 2+1. — Walt. **Sulze** (4. 12. 79) Ⓚ Physiol. d. Stoffwechsels u. d. inn. Sekretion 1 m. 2; physiol. Besprechgn. 1 m. 2; Einf. in exp. physiol.-chem. Arbtn. 1 m. 2; s. a. Pf. ord. Garten. — A. **Jeß** (7. 3. 83) Ⓚ Augen-

Digitized by Google

hlkde. (ausgew. Kap.) 1; Augenspiegelübgn. (m. Vossius) 2. — Alfr. **Brüggemann** (2. 7. 82) Ⓚ Oto-Rhino-Laryngol. (ausgew. Kap.) 1; pathol. Histol. d. Hals-, Nasen- u. Ohrenerkrkgn. 2. — O. **Huntemüller** Ⓚ bakt. u. serol. Diagnost. 1. — Math. Heinr. **Göring** Ⓚ forens. Psychiatr., f. Jur. u. Med. 1. — W. **Gundermann** (Chir.) kündigt später an.

2. Veterinär-medizinisches Kollegium.

Vorsitzender: W. **Pfeiffer**, im Jahre 1916: P. **Martin**.

Pff. ord.: W. **Pfeiffer** (16. 6. 67) chir. Klin. u. Poliklin. 6 m. $1^1/_4$ p.; spez. Chir. inkl. Augenkrkhtn. 4; Operat.-Uebgn. 1 m. 2; Hufbeschlag 1 m. 2. — **Adam Olt** (4. 2. 66) Ⓚ spez. pathol. Anat. d. Haustiere 5; Fleischbeschau u. Milchkde. 3; pathol.-anat. Demonstr. m. Sektionen. — P. **Martin** (15. 3. 61) systemat. u. topogr. Anat. d. Pferdes u. Rindes 5; Praeparierübgn.: I. u. II. je 5 m. 2, III. 5 m. 3; angew. Anat. (ausgew. Teile) 1. — G. F. **Gmeiner** (24. 7. 90) med. Klin. tägl.; spez. Pathol. u. Ther. 4; Leitg. wiss. Arbtn. tägl.

Beauftr. Doz.: W. **Knell**, Ⓚ Poliklin. tägl.; Geburtsh. m. Uebgn. am Phantom 3; Besprechgn. poliklin. Fälle 1 g.; Viehversichergswes. 1 g.

Assist.: W. **Schauder**, Ⓚ allg. Anat. u. allg. Entw.-Gesch. d. Haustiere 3.

IV. Philosophische Fakultät.

Dekan: G. **Roloff**, im Jahre 1916; F. **Engel**.

Pff. ord.: H. **Siebeck** (28. 9. 42) Einltg. in d. Philos. 1; Gesch. d. Philos. I. 4; Sem. (Platons Phädon) 2. — Alex. **Naumann** (31. 7. 37) (Chem.) i. R. — O. **Behaghel** (3. 5. 54) dtsch. Lit. im 18. Jahrh. 3; dtsch. Metrik 2; ausgew. Fastnachtspiele v. Hans Sachs 1; Sem.-Uebgn. $1^1/_2$, f. jüng. Sem. 1. — J. W. **Spengel** (19. 2. 52) Zool. u. vergl. Anat. II. 5; zool. Uebgn. u. Demonstr. f. Anf. 2 m. 2; zool. Prakt. f. Vorger tägl. — Eug. **Netto** (30. 6. 46) (Mathem.) i. R. — Dietr. **Behrens** (12. 1. 59) frz. Grammat. I (Lautl.) 3; Lekt. d. altfrz. Farce du Maître Pathelin 2; frz. Synt. 1; roman. Sem. 1 m. 2; prakt. Sem. (ausgew. Gedichte v. Victor Hugo) 1. — A. **Hansen** (10. 5. 51) Pflanzengeogr. I. 2; Arznei- u. Giftpflanzen 1; mikrosk. Prakt. f. Anf. 2 m. 3. — K. **Elbs** (13. 9. 58) org. Exp.-Chem. 5; chem. Prakt. ganztg., f. Landwirte halbtg.; chem. Uebgn. f. Med. u. Veter.-Med. (m. Brand) 2 m. $2^1/_2$; pharmaz.-chem. u. nahrgsmittelchem. Uebgn. (m. Feist) ganztg. — Walt. **Könlg** (20. 11. 59) Exp.-Phys. II. 5; physikal. Prakt. f. Mathem. u. Naturwiss. 2 m. 3, f. Chem., Med., Pharm. u. Landwirte 1 m. 3; Leitg. selbst. Arbtn. tägl.; physikal. Kolloqu. (m. Fromme) 1 m. 2 pss. — W. **Sievers** (3. 12. 60) Ⓚ Einltg. in d. Stud. d. Geogr. 1 m. 2; Kartenkde 1 m. 2; Gesch. d. groß. Entdeckgn. I. 1 m. 2; geogr. Kolloqu. 1 m. 2. — P. **Gisevius** (28. 9. 58) Ⓚ Güterabschätzg. u. Buchführg. 3; allg. Pflanzenproduktionsl. (durch Dr. Derlitzki) 2 m. 2; landw. Maschinenl. 2; allg. Tierproduktionsl. 2 m. 2; prakt. Pflanzenschutz (durch Dr. Derlitzki) 2; Wiesenbau u. Kulturtechn. 2; klein. landw. Prakt. $^1/_2$ Tag; Anltg. z. wiss. Arbtn. ganz- od. halbtg.; landw.

Sem. u Exkurs. g. — F. **Engel** (20. 12. 61) Integr.-Rechng. 4 pss.; Uebgn. dazu 1; Sem. (Diff.-Gleichgn.) 2. — K. **Kalbfleisch** (3. 11. 68) Gesch. d. röm. Satire 4; philol. Sem. (Euripides' Hypsipyle) 1 m. 2. — Er. **Kaiser** (31. 12. 71) Ⓚ Mineral. 5; mineral. u. petrogr. Uebgn. 2 m. 2; Arbtn. im Inst. tägl.; Besprechg. v. mineral. u. geol. Arbtn. (m. Meyer) 1. — W. **Horn** (6. 1. 76) histor. neuengl. Grammat. 3; engl. Lit.-Gesch. I. 2; engl. Sem. (Uebgn.) $1^1/_2$; prakt. Sem. (Lit. d. 18. Jahrh.) 1. — G. **Roloff** (7. 10. 66) allg. Gesch. v. 1866 bis z. Gegenw. 4; histor. Uebgn. 1 m. 2. — K. **Watzinger** (9. 6. 77) Stadtgesch. u. Denkm. v. Athen 2; Kultur d. homerisch. Epos nach d. Denkm. 2; archäol. Sem.: I. Abt. (hellenist. Keramik) 2, II. Abt. (griech. Architektur) 2. — Rud. **Herzog** (31. 8. 71) Ⓚ Catull 2; Sophokles' Antigone 2; philol. Sem. (Petronius Cena Trimalchionis) 1 m. 2; Prosem. (Hesiods Werke u. Tage) 1 m. 2. — Aug. **Messer** (11. 2. 67) Grundz. e. Welt- u. Lebensanschauung 2; Uebgn. (Gesch. d. Philos.) 2; Sem. (Lekt. v. G. Kerschensteiner, „Charakterbegriff u. -erziehg.") 1 m. 2. — Heinr. **Weber** (24. 11. 68) Forstbenutzg. II. 4; Forstpolit. II. 4; Einf. in d. Forstwiss. 1; Konversat 1; prakt. Kurs (Forstbenutzg. u. -technol.) 14 tg. 1. — L. **Schlesinger** (1. 11. 64) elem. Algebra 2; analyt. Mechan. 4; Sem. (Diff. Gleichgn.) 1. — R. **Laqueur** (27. 3. 81) Ⓚ Gesch. d. röm. Kaiserzeit v. Tiberius bis Diocletian 4; Probl. d. griech. Kulturgesch., f. all. Fak. 1 g.; Sem.-Uebgn. (röm. Inschrftn.) 1 m. 2. — H. **Hirt** (19. 12. 56) sprachwiss. Erläutergn. z. lat. Schulgrammat. 3; Sanskr. 2; klass.-phiol. Sem. (Uebgn. üb. Altlatein); sprachwiss. Sem. (Uebgn.). — Rob. **Holtzmann** (17. 10. 73) Ⓚ Gesch. d. germ. Völker u. Staaten, d. oström. Reiches u. d. Islams bis z. Mitte d. 9. Jahrh. 4; Sem.-Uebgn. (Sächs. Kaiser) 1 m. 2. — Aug. **Skalweit** (21. 8. 79) allg. theoret. Nat.-Oekon. 4; Finanzwiss. 2; volksw. Uebgn. 1 m. 2. — K. **Schaum** (14. 7. 70) anorg. Chem. 5; physikal. Chem. f. Vorger 1 g.; physikal.-chem. Prakt. ganztg.; physikal.-chem. Uebgn. 1 m. 3. — P. **Kahle** (21. 1. 75) Lekt. d. Korans 2; Nöldekes Delectus veterum carminum arabicorum 1 g; Spicilegium Syriacum 2; Einf. in d. Stud. d. Targume 1; Uebgn. z. hebr. Grammat. 2; Arab. od. Syr. f. Anf. 2. — **N. N.** [Nachf. d. Pf. ord. K. Wimmenauer] Waldwertrechng. u. forstl. Statik 3; Holzmeßkde. 4; Forstgesch. 2.

Pff. ord. hon.: K. **Fromme** (11. 6. 52) geom. u. physikal. Optik 3; theoret.-physikal. Uebgn. 1. — R. **Aßmann**, Meteorol. inkl. Aerol. 2.

Etatsm. Pff. ext.: H. **Graßmann** (8. 5. 57) darst. Geom. I. 3; Uebgn. dazu 4; analyt. Geom. d. Raumes 1; Uebgn. dazu 14 tg. 1. — Christ. **Rauch** (30. 9. 77) Kunst d. Gotik in Frankr. u. Deutschld. 1 m. 2; Betrachtg. v. Kunstwerk., f. all. Fak. 1; Sem.: f. Anf. (Einf. in d. Quellenkde.) 1; f. Vorger. (Kunst d. Porträts) $1^1/_2$.

Außeretatsm. Pff. ext.: Jos. **Collin** (2. 2. 64) dtsch. Lyrik im 18. u. 19. Jahrh. 2. — Walt. **Kinkel** (23. 12. 71) J. Kants Leben u. Werke 1; Grundriß d. Syst. d. Philos. 2. — K. **Helm** (19. 5. 71) Repetit d. älter. dtsch. Lit. 2; mhd. Uebgn. 2. — Kurt **Brand** (19. 3. 77) Ⓚ exp. Elektrochem., allg. Tl. 2; Technol. d. Farbstoff- u. Heilmittelzwischenprodukte 1; s. a. Pf. ord. Elbs. — Jan **Versluys** (1. 9. 73) Morphol. u. Phylogenie d. Wirbeltiere (ausgew. Kap.) 2. — E. **Vogt** (22. 9. 77) Ⓚ Gesch. d. dtsch. Kaiserzeit 911—1250 1; histor. Uebgn. (Zeit Ludwigs

Digitized by Google

d. Bayern) $1^1/_2$. — Werner F. **Bruck** (23. 8. 80) (Botan.) beurl. — K. **Feist** (9. 5. 76) Ⓚ pharmazeut. Präp., org. Tl. 3; Untersuchg. v. Trinkwasser u. Harn 2; s. a. Pf. ord. Elbs. — Frhr. Hans **v. Liebig** (11. 10. 74) Grundanschauungen d. Chem. in ihr. geschichtl. Entw. 1 g. — **W. Kieberger** (20. 4. 78) Agrikulturchem. II. 2 m. $1^1/_2$; landw. Technol. $1^1/_2$; klein. landw. Prakt. (Futterkontrolle) 1 m. 5; Uebgn. in Futterberechngn. etc. 1 m. 4.

Dozz.: K. **Thomae** (24. 12. 69) Kolloidchem. u. Ultramikrosk. 1; Prakt. dazu ganz- u. halbtg.; Uebgn. dazu 1 m. 2; pharmaz. Geheimmittel 1; Analyse v. Erzen, Mineralien etc. 1. — M. **Rauther**, Theor. d. Zeugg. u. Entwickelg. 1. — Osw. **Weidenbach** (4. 3. 76) Ⓚ Philos. d. Krieges 2; Philos. d. Gesch. 2. — K. **Uller** (9. 8. 72) Einf. in d. Elektrotechn. 1. — Hugo **Hepding** (7. 9. 78) Ⓚ griech. Epigraph 2. — H. **Meyer** (19. 10. 83) Entw.-Gesch. d. fossil. Tierwelt 2; d. Vulkanism. 2; Demonstr. in auswärt. Sammlgn.; s. a. Pf. ord. Kaiser. — P. **Cermak** (17. 8. 83) Energiestrahlg. 2; Handfertigkts.-Prakt. 1 m. 3. — Kurt **Koffka** (18. 3. 86) Kinderpsychol. 2; Einf. in d. Aesthet. 1; Ubgn. (Grundfrag. d. Psychol.) 1. — Alb. **Peppler** (30. 4. 82) Ⓚ meteorol. Optik 1. — Fel. **Jentzsch** (14. 9. 82) Ⓚ Beugungstheor. d. opt. Instrum. 1; Ballist. 1. — Arth. **Franz** (26. 8. 81) Ⓚ Frankr., Land u. Kultur 2. — Heinr. **Junker** (26. 3. 89) Einf. ins Sanskr. 3; ostiran. Dialekte 2; urgerm. Grammat. 2; Russ. 3. — A. **Walther** (17. 7. 85) Ⓚ exakte Erblichkeitsforschg. 1. — J. **Pfitzner**, (Staatswiss.) beurl. — G. **Baader** Ⓚ Forsteinrichtg nach hess. Vorschrift 2; Planzeichn. 2. — W. **Gundel** Ⓚ Gesch. d. griech. Astron. 2; Himmelfahrt u. Seelenaufstieg 1. — Hub. **Erhard**, Bau u. Verrichtgn. d. menschl. Körpers 2. — E. **Günther** (Nat.-Oekon.) kündigt später an.

Assist.: Dr. Rob. **Fritzsche**, philol. Prosem.: lat. u. griech. Stilübgn. 2; lat. Kurse f. Anf. u. Vorger. (Realabitur.).; griech. Kurs.

Beauftr. Doz.: Univ.-Musikdir. Pf. G. O. **Trautmann** (7. 10. 66) Entw. d. Sonatenform in Deutschld. bis z. Gegenw. 1; Uebgn. (Harmonie- u. Formenl.) (in 3 Kurs.) je 1.

Künste u. Fertigkeiten: K. **Fries**, Zeichn. — J. **Ködding**, Modellier. — Univ.-Fechtl. C. **Fehn** Ⓚ Fechten. — Akad. Turnl. J. **Müller** Ⓚ Turnen u. Sport. — Univ.-Reitl. Heinr. **Himmrich** Ⓚ Reiten. — Univ. Turn- u. Tanzl. W. **Will**, Turnen u. Tanzen.

Universitäts-Bibliothek.

Geöffnet im SS. tägl. von 8—1 und (außer Samstag) von 3—6 Uhr, im WS. tägl. von 9—1 u. (außer Samstag) von 3—7 Uhr. Bücherausgabe von 11—1 und Montag, Mittwoch und Freitag von 3—5 Uhr.

Dir.: Dr. H. **Haupt** (26. 6. 54). — *Ober-Bibl.*: 1) Dr. Em. **Heuser** (3. 4. 61); 2) Dr. K. **Ebel** (24. 9. 68). — *Bibl.*: Dr. Rob. **Fritzsche** (16. 4. 68); Dr. Hugo **Hepding** (7. 9. 78). — *Hilfsbibl.*: Dr. **Schneider.**

Akademische Unterrichts-Institute und Sammlungen.

Univers.-Bibliothek s. ob. — Theol. Seminar: alttest.-exeget. Abt.: Leiter Pf. **Gunkel**; neutest.-exeget. Abt.: Leiter Pf. **Balden-**

Digitized by Google

sperger; kirchenhistor. Abt.: Leiter Pf. **Krüger**; systemat. Abt.: Leiter Pf. **Eck**; katechet.-homilet. Abt.: Leiter Pf. **Schian.** — Alttest. Proseminar: Dir. Pf. **Gunkel.** — Jurist. Seminar: Dir. der zeitige Dekan. — Philol. Seminar u. Proseminar: Dir. Pff. **Kalbfleisch** u. **Herzog.** — German.-roman. Seminar: Dirr. Pff. **Behaghel** u. **Behrens.** — Engl. Seminar: Dir. Pf. W. **Horn.** — Prakt. Seminar f. neuere Philologie: Dirr. Pff. **Behrens** u. W. **Horn.** — Histor. Seminar: Dirr. Pff. **Roloff, Laqueur** u. **Holtzmann.** — Mathem. Seminar: Dirr. Pff. **Schlesinger, Graßmann, Engel.** — Philos. Seminar: Dirr. Pff. **Siebeck** u. **Messer.** — Sprachwiss. Seminar: Dir. Pf. **Hirt.** — Staatswiss.-statist. Seminar: Dir. Pf. **Skalweit.** — Anatom. Institut: Dir. Pf. **Strahl.** — Physiol. Institut: Dir. Pf. **Garten.** — Pharmakol. Inst.: Dir. Pf. **Geppert.** — Pathol. Inst: Dir. Pf. **Bostroem.** — Hyg. Inst.: Dir. Pf. **Schmidt.** — Medizin. Klinik: Dir. Pf. **Volt.** — Poliklin. f. Haut- u. Geschl.-Krkhtn.: Dir. Pf. **Jesionek.** — Frauen-Klinik: Dir. Pf. **Opitz.** — Sammlung der geburtshilfl. Instrumente: Dir. Pf. **Opitz.** — Hebammenlehranstalt: Dir. Pf. **Opitz.** — Kinderklinik: Leiter Pf. **Koeppe.** — Psychiatr. Klinik: Dir. Pf. **Sommer.** — Chir. Klinik: Dir. Pf. **Poppert.** — Sammlung der chir. Instrumente, Maschinen und Bandagen: Dir. Pf. **Poppert.** — Ophthalmol. Klinik: Dir. Pf. **Vossius.** — Ohrenklinik: Dir. Pf. **v. Eicken.** — Chir. Veterinärklinik: Dir. Pf. **Pfeiffer.** — Med. Veterinärklinik: Dir. Pf. **Gmelner:** — Veterinärmed. Poliklinik: Dir. Dr. **Knell.** — Veterinär-anat. Institut: Dir. Pf. **Martin.** — Veterinär-pathologisches Institut: Dir. Dr. **Olt.** — Botan. Institut u. botan. Garten: Dir. Pf. **Hansen.** — Mineral. Institut: Dir. Pf. **Kaiser.** — Chem. Laboratorium: Dir. Pf. **Elbs.** — Physikal.-chem. Labor.: Dir. Pf. **Elbs.** — Physikal. Institut: Dir. Pf. **König.** — Zool. u. vergl. anat. Institut: Dir. Pf. **Spengel.** — Forst-Institut: Dir. Pf. **Weber.** — Landw. Institut: Dir. Pf. **Gisevius.** — Mathem. Kabinett: Dirr. Pff. **Schlesinger, Graßmann, Engel.** — Geodät. Kabinett: Dir. Pf. **Fromme.** — Mathemat.-physikal. Kabinett: Dir. Pf. **Fromme.** — Archäol. Institut: Dir. Pf. **Watzinger.** — Geogr. Institut Dir. Pf. **Sievers.** — Kunstwiss. Institut: Dir. Pf. **Rauch.**

Akademische Vereinigungen.

Commentwaffe: Korbschläger.

***Corps** im K. SCV. (cf. I. a. 1). Gießer SC.: Teutonia, gest. 1. 6. 39 von Starkenburgern, susp. 5. 12. 98 bis 2. 2. 99 [inzwischen s. 6. 12. 98 Palatia; grün-weiß-rot, Fb. grün-weiß, P. Silber, **grüne M.**]. Grün-d.rot-gold, Fb. grün-rot-grün, P. Gold, d.grüne M. Kartell m. Hansea (Bo.). EH. s. 1. 6. 94: Kaiserallee 77; Br.: **Elges**, Selterswег. — Starkenburgia, gest. 19. 2. 39 (offiz. Stiftungstag 7. 8. 40: Farben öffentlich angelegt), susp. 5. 12. 98 bis 2. 2. 99 [inzwisch. s. 6. 12. 98 Saxonia; h.blau-weiß-d.blau, P. Silber, d.blaue M., Fb. s. 16. 12. 98 h.blau-weiß-h.blau, vorher Füchse kein Band]. Karmesinrot-weiß-gold, Fb. rot-weiß, P. Gold, karmesinrote M. Kartell m. Saxo-Borussia (Hei.), Guestphalia (Bo.), Saxonia (Gö.), Guestphalia (Je.), Silesia (Br.). EH. s. 1894: Wilhelmstr. 38. — Hassia, gest. 9. 6. 39 (grün-weiß-rot), susp. SS. 39 bis 21. 3. 40; 10. 5. 43 ver-

schmolzen mit dem C. Marcomannia, dessen Farben u. Stiftungstag: 3. 3. 42 (offiz. Stiftungstag) angenommen wurden; susp. 5. 12. 98 bis 1. 2. 99 [inzwischen Rhenania; d.blau-weiß-rot, Ff. blau-weiß, P. Silber, d.blaue M.] Schwarz-weiß-rot, Fb. schwarz-weiß-schwarz, P. Gold, weiße M. Kartell m. Brunsviga (Gö.) u. Suevia (Mch.). EH. s. 1892: Hessenstr. 3. — Chargen: X, XX, XXX.

* **Burschenschaften** d. Deutschen Burschenschaft (cf. I. a. 4.) Gießener Burschensch.: Alemannia, gest. 11. 12. 61 als Stud.-V. (blau-rot-gold, gelbe M.), s. 21. 1. 62 Vb. (h.blaue M.), s. 14. 11. 64 B. m. u. S., susp. 8. 12. 75 bis 16. 4. 77. H.blau-kirschrot-gold, Fb. (s. SS. 75) blau-rot-blau, P. Gold, h.blaue M. u. Fm. EH. s. 6. 6. 01: Gutenbergstr. 29. — Franconia, 4. 6. 72. als Pharm.-V., s. 4. 2. 74 Pharm.-Naturw. V., s. 3. 11. 74 Ak. Naturw. V., s. 2. 7. 96 u. S., s. 25. 2. 99 schwarze Vb. Franconia, s. 3. 3. 01 ftr. frschl. Vb., s. 23. 10. 02 Maturität, s. 4. 6. 06 Renonce-B. in der DB., Pfingsten 08 rez., susp. Ende SS. 14 bis 1. 12. 14. Grün-weiß-rot, Fb. grün-weiß-grün, P. Gold, schwarze M. X, XX, XXX. EH. s. 25. 10. 13: Kaiserallee. — Germania, gest. 14. 8. 51 als Vb., SS. 52 fundiert m. d. Vb. „Treubund", s. SS. 53 ftr., s. 15. 12. 58 u. S., s. 1. 8. 63 beh. anerkannt als B., susp. Anf. 1873 bis 25. 5. 76 und Mai 85 bis Okt. 88; SS. 96 bis Anf. 98 aus dem ADC. ausgetreten, susp. Anf. WS. 14/15. Schwarz-d.rot-gold (SS. 53 bis 21. 1. 61 schwarz-rot-grün, s. 88 als Ehrenband getragen), P. Gold, keine Ff., M. ziegelrot (bis März 1858 schwarz). EH. s. 17. 7. 1901: Wetzlarerw 35.

Landsmannschaften im CLC. (cf. I. a. 6). Gießener LC.: *Darmstadtia, gest. 11. 2. 82 als schwarze Vb. (u. S.), s. 18. 2. 93 ftr. fr. L. m. e. W., 28. 5. 93 im CLC. adm., 13. 5. 94 rez., außerhalb des CLC. 20. 1. 98 bis 17. 6. 99. Violett-weiß-rot (anfangs blau-weiß-rot, n. g.), Ff. weiß-violett-weiß, P. Gold, violette M. u. Fm. EH. s. 17. 2. 07: Klinikstr. 1. Maturität. PVh. m. d. LC. in Marburg. — *Chattia, gest. 4. 7. 82 als V. Blümchen, als ak. Vb. angemeldet SS. 96, Stud.-Vb. Chattia s. WS. 01/02, s. Ende WS. 13/14 ftr. L., im CLC. adm. Pfingsten 14. Rot-weiß-rot, Ff. weiß-rot-weiß, P. Silber, ziegelrote M. u. Fm. Kn.: Elges, Seltersweg 68. X, XX, XXX.

Burschenschaft im ADB. (cf. I. b. 1): *Arminia, gegr. Anf. SS. 85 als „Literar. V." (purpur-gold-grün, n. g.), hervorgeg. aus dem Lesekränzchen Wikingerbund (gest. 14. 1. 82 am Gymnasium zu Gießen), s. 26. 11. 85 (offiz. Stiftungsdatum) B. Arminia, s. Anf. SS. 86 ftr., s. 15. 10. 86 im ADB. m. Couleur u. e. W., susp. 16. 6. bis 16. 7. 96 u. Ende SS. 98 bis 17. 10. 03; Oktbr. 99 bis SS. 02 außerhalb des ADB., 17. 10. 03 rek. als nftr. burschenschaftl. Vg., s. 1. 3. 04 wieder ftr. B. Arminia. Schwarz-gold-d.rot. (anfangs schwarz-gold-h.rot), P. Gold, rotbraune M. (anfangs Samt-M.). Br.: Kaiserhof. X, XX, XXX.

* **Verein Deutscher Stud.** im Kyffhäuserverb. (cf. III. g. 1), gest. 4. 2. 91, im KV. s. 8. 8. 91. Schwarz-weiß-rot, n. g. EH. s. 1913: Gr. Steinweg 7; Br.: Café Metropol, Plockstr.

Freie Verbindung mit Duellbeschränkung: *Adelphia, Stud. Reform-Vb., gest. 7. 5. 70, bis Jan. 74 ftr. Stud.-V. (Freianer), ftr.

Digitized by Google

s. WS. 94/95. Grün-weiß-gold, P. Gold, h.grüne M. EH. s. SS. 13: Kaiserallee 87. Kartell: B. Alemannia-Leipzig. X, XX, XXX.

Christl. Verbindung m. MV.: *Wingolf (cf. II. d. 1), gest. 1. 8. 52, hervorgeg. aus einem Pfingsten 52 gest. christl. V., ftr. s. 15. 8. 52, im WB. s. 9. 8. 54. Schwarz-weiß-gold, Hb. weiß-schwarz-weiß, CKb. schwarz-weiß, P. Gold, schwarze Samt-M. u. Hm. EH. s. 18. 7. 94: Wilhelmstr. 40.

Kathol. Korporationen m. MV.: a) ftr. Vb. im CV. (cf. II. d. 1): *Hasso-Rhenania, kath.-deutsche Stud.-Vb., gest. 18. 1. 83 als fr. Vg., im CV. s. 5. 6. 83, Vb. s. 26. 2. 84. Gelb-weiß-rot, Ff. gelb-rot, P. Silber, d.rotseidene St. (bis SS. 02 gelbe M.). Kn.: Stadt Wetzlar, Ludwigstr.; Br.: Großherzog v. Hessen. X, XX, XXX, XXXX. — b) nftr. V. im KV. (cf. II. e. 2): *Nassovia, gest. 11. 1. 95, s. 4. 5. 96 korp., SS. 96 in KV. adm., 97 rez. D.blau-orange-d.blau, P. Silber, n. g. Kn.: Hôtel Schütz, Bahnhofstr.

Wissenschaftl. Vereine a) Gießener Wissenschafterband (im DWV. cf. III. h., gest. 1880, bis 10. 2. 1911 Verband wissensch. Vereine): *Ak. theol. V., gest. 12. 1. 80, susp. SS. 99 bis WS. 02/03. D.blau-weiß-h.blau, n. g. Im Eisenacher Kartell s. 9. 2. 83 (cf. III. h. 1). Kn.: Andres, Sonnenstr.; Br.: Hôtel Viktoria. — *Philolog.-Histor. Verbindung, gest. 28. 6. 75 als klass.-phil. V., bald altphil. Lese-V. (schwarz-weiß-h.blau), susp. WS. 85/86 bis XII. 86, s. SS. 90 Phil.-hist. V., 7. 5. 90 m. d. Neuphil. V. (gest. 16. 11. 77) verschmolzen, susp. WS. 91/92 bis 1. 5. 92, s. SS. 09 Phil.-hist. Vb. Schwarz-weiß-h.blau, n. g., (im Naumburger KV. s. SS. 84 bezw. SS. 92, cf. III. h. 3). Kn.: Café Ebel; Br.: Hôtel Schütz, Bahnhofstr. — *Math.-Naturw. Vb., gest. 1. 6. 85, bis 99 math.-physik. V. D.blau-weiß-gold, Bz. (im Arnstädter Verband s. WS. 87/88; cf. III. h. 6). Kn.: Kaiserallee 32, priv.; Br.: Kaiserhof, Schulstr. — b) sonstige: Ak. Stenogr.-V. Gabelsberger, nicht korp. (Verband cf. III. h. 11). — Literar. Gesellsch., gest. SS. 1908 (nicht korp.). Lokal: Hôtel Schütz.

Freideutsche Vereinigung (cf. V.): *Ak. Freischar (cf. V. 1), Gründungsgruppe, gest. als Freiland, abstinente Vb. im DB. a. St., susp. Herbst 1914.

Sonstige Vereine: Deutsche Christl. Stud.-Vg. (cf. IV. 1), gest. 6. 8. 97. Versammlungslokal: Goethestr. 25 pt. — Ak. Wartburgbund (cf. IV. 3), Ortsgr., gest. SS. 1912. — Ak. Bonifatius-V. (cf. IV. 4), susp. 1914. Adr.: Liebigstr. 26. — Dürerbund, ak. Ortsgr., gest. 1904, bis 1909 interkorp. Lokal: Café Ebel. — Ak. Gesang-V., gest. 19. 2. 1819 (gemischter Chor, nicht korp.). — Klinikerschaft (Verb. cf. IV. 13). — Tierärztl. Klinikerschaft. — Stud. Volksbildungskurse f. Arbeiter u. Unterbeamte, gest. SS. 08 (Verband cf. IV. 16). — Ak. Bismarckbund, Ortsgr. (cf. IV. 11). — Soz.-wissensch. Vortrags-Vg. (kathol.). — Ak. Abt. d. Gießener Sport-V. v. 1900. Im ASB. (cf. IV. 10). — Stud. Luftflotten-V., Ortsgr., gest. 8. 7. 1913 (cf. IV. 17).

Freistudentische Organisationen: a) Freie Studentenschaft, organisiert 28. 6. 1905, rekonst. 19. 11. 1908, s. WS. 13/14 korp. Adr.: Kollegiengeb., Zimmer X. — b) Freie Vereinig. Kathol. Stud.,

Digitized by Google

gest. 29. 11. 1912 (im Verband s. 18. 8. 13; cf. VII. 2). Lokal: Kath. Vereinshaus, Liebigstr.

Der s. SS. 06 bestehende Ausschuß der Studentenschaft besteht aus je einem Vertreter der mit * bezeichneten Korporationen u. Fakultäts-Vertretern der Nicht-Korporations-Stud., deren einer auf je 20 in einer Fakultät abgegebene Stimmen entfällt.

Seit 1914 besteht ein Stud. Sport-Ausschuß, in dem jede Gießener Korporation einen Vertreter hat.

GÖTTINGEN.

Imm.: 18 bezw. 12 ℳ; innerhalb 3 Wochen nach offiz. Anf. d. Sem. Exmatr.: 8 ℳ. Honorar: f. 2 std. Vorlesg. 10 ℳ, 3 std. 15 ℳ, 4—6 std. 20 ℳ, in der Med. Fak.: f. 1—2 std. Vorlesg. 10 ℳ, 3 std. 20 ℳ, 4—6 std. 20—40 ℳ, bei Unbemittelten Stundung. Stundungsgesuche sind schriftlich beim Prorektor innerhalb der ersten zwei Wochen nach dem 15. Okt. einzureichen. Belegen u. Anmelden der Vorlesungen bis z. 13. Nov. Stipendien: Bewerbungen an den Königl. Kurator, Theaterstr. 7 (s. auch die im Buchhandel erschienene Schrift: Dr. Pauer, Zusammenstellung der Gött. Univ.-Stipendien). Gesuche um Freitische sind für das WS. im Laufe des Juli, für das SS. im Laufe des Februar an die Freitischinspektion einzureichen. Unfallversicherung für Stud. der Med. und Zahnheilkunde, der Naturwissensch., d. Pharm. u. Landw., Prämie 1 ℳ f. d. Sem. Akad. Krankenpflege-Institut. Beitritt (2 ℳ pro Sem.) obligatorisch; unentgeltl. ärztl. Behdlg., Arznei, Verpflegung. Lesezimmer d. Gesellschaft Union (WS. 5 ℳ, SS. 3 ℳ). Zeitschriften (wiss.) im Lesesaal d. Univ.-Bibl. Für die Studierenden von Interesse ist noch die akademische Auskunftstelle, die auf Anfragen über akademische oder der Pflege der Kunst und Wissenschaft gewidmete Einrichtungen an der Göttinger Universität bereitwillig Auskunft erteilt, ferner die Auskunftstelle für Frauenberufe, Abt. f. akadem. Berufe im Auditorienhaus. Wohnungen (Auskunft bei dem Logiskommissar, Hausverwalter Döll, Aula): Stube u. Kammer, 5—8 Min. von d. Univ. entfernt, 100—150 ℳ f. d. Sem. Bedieng. 6—10 ℳ, Heizg. 30—35 ℳ. Morgenkaffee 6—8 ℳ monatl. Mittagstisch 20—35 ℳ, in den mittl. Restaurants im Abonn. 1 ℳ, in den feineren 1,25 ℳ tägl.

Georg August-Universität.

Gestiftet 1737.

Anfang 16. Oktober, Ende 15. März.

Kurator: Geh. Ob.-Reg.-Rat Dr. E. **Osterrath.** — *Prorector:* **Titius** (theol. Fak.). — *Dekane*: **Stange, R. v. Hippel, Jensen, Landau.**

Digitized by Google

I. Theologische Fakultät.

Dekan: C. **Stange.**

Pff. ord.: K. **Knoke** (15.10.41) (prakt. Theol.) i. R. — Nath. **Bonwetsch** (17.2.48) Dogmengesch. 4; Uebgn. (Luthers reformat.-histor. Hauptschriften) 1 m. 2 ö. — Arth. **Titius** (28.7.64) Hauptprobl. d. Leben-Jesu-Forschg. 2 p.; Dogmat. I 4 p.; Stellg. d. Relig. im geistig. Gesamtleben, f. all. Fak. 1; systemat. Sem. (Kants ethische u. relig.-philos. Schriften) 1 m. 2 ö. — E. **Kühl** (29.4.61) Joh.-Ev. 4 p.; bibl. Theol. d. N. T. 4 p.; neutest. Uebgn. 1 m. 2 g. — J. **Meyer** (13.1.69) Pastoralbr. 2 p.; prakt. Theol. I. 4 p.; Relig.-Pädag. 2; homilet. Uebgn. 1 ö.; liturg. Uebgn. 2 ö. — C. **Mirbt** (21.7.60) christl. Kirche im Mittelalt. 4 p.; christl. Mission d. Neuzeit 1 m. 2 p.; kirchen- u. dogmenhistor. Uebgn. (Regel d. Benedikt v. Nursia) 1 m. 2 ö. — C. **Stange** (7.3.70) Ethik 4 p.; d. Bekenntn. d. luther. Kirche 2 p.; homilet. u. katechet. Uebgn. 1 m. 2 ö. bezw. 1 ö. — Alfr. **Bertholet** (9.11.68) Einltg. ins A. T. 4 p.; ausgew. Mischnatraktate 1 pg.; d. Judent. z. Zt. Jesu 1 ö; alttest. Sem. (leicht. poet. Texte) 1 m. 2 ö.

Pf. ord. hon.: Alfr. **Rahlfs** (29.5.65) Jesaja 4; hebr. Grammat f. Anf. 4 p.; alttest. Uebgn. 1 ö.

Pf. ext.: W. **Bousset** (3.9.65) Hebräerbr. 3 p.; Einltg. ins N. T. 4 p.; Uebgn. (Lehre v. d. Sakrament. im N. T.) 1 m. 2 g.

Dozz.: E. **Kohlmeyer** (27.3.82) (Kirchengesch.) beurl. (liest in Kiel).— P. **Althaus** (4.2.88) Ⓚ d. dogmat. Systeme seit A. Ritschl 2 p.; Uebgn. (reformiert. Bekenntn.-Schriften) 2 g. — Traugott **Schmidt** (14.3.87) Ⓚ kündigt später an.

II. Rechts- u. staatswissenschaftl. Fakultät.

Dekan: Rob. **v. Hippel.**

Pff. ord.: Ferd. **Frensdorff** (17.6.33) Deutschlds. staatsrechtl. Ereignisse v. 1848—71 1 ö. — G. **Cohn** (12.12.40) Nat.-Oekon., allg. (theoret.) Tl. 4 p.; Finanzwiss. 4 p.; staatswiss. Sem. 1 m. 2 pg. — Gg. **Detmold** (27.11.50) Rechtsentw. in Hannover 1 ö.; dtsch. bürgerl. R. (Schuldver.) 4 p.; Uebgn. (Zivilproz.) 1 m. 2 p. — Rob. **v. Hippel** (8.7.66) Ⓚ Strafr.-Prakt. 1 m. 2 p.; strafrechtl. Sem. f. Vorger. 14 tg. 1 m. 2 pg.; Zivilproz. 4 p.; Strafproz. 4 p. — P. **Schoen** (15.5.67) Reichs- u. Landesstaatsr., insbes. preuß. 4 p.; öff.-rechtl. Uebgn. 1 m. 2 p.; Völkerr. u. Staatenpolit. 3 p.; Lekt. völkerrechtl. Rechtsquellen 1 ö. — Konr. **Beyerle** (14.9.72) dtsch. Rechtsgesch. 5 p.; dtsch. Privatr. 4 p.; dtschrechtl. Uebgn. 1 m. 2 p.; Sem. 1 pg.; Landwirtschftsr. I. 1 m. 2 p. — Heinr. **Titze** (23.10.72) Ⓚ röm. Rechtsgesch. 2 p.; röm. Zivilproz. 2 p.; dtsch. bürgerl. R. (Familienr.) 2 p.; d. Deliktsobligation. d. BGB. 1 g.; Uebgn. (bürgerl. R.) f. Vorger. 1 m. 2 p.; Konkursr. 2 p. — K. **Lehmann** (10.11.58) dtsch. bürgerl. R. (Sachenr.) 4 p.; Handels- u. Schiffahrtsr. 5 p.; Wechsel- u. Scheckr. 1 p.; Prakt. (Handelsr.) 1 m. 2 p.; versichergswiss. Sem. 1 m. 2 pg. — E. **Rabel** (28.1.74) Syst. u. Gesch. d. röm. Privatr. 5 p.; Anf.-Uebgn. (röm. R.) 1 p.; romanist. u. Papyrussem. f. Vorger. 14 tg. 1 m. 2 pg.; dtsch. bürgerl. R. (allg. Tl.) 3 p.; privrechtl. Fragen d. Kriegszeit 1 ö.; Uebgn. (bürgerl. R.) f. Anf. 1 m. 2 p. — K. **Oldenberg** (23.9.64) prakt. od. spez. Nat.-Oekon. 4 p.; Oekono-

Digitized by Google

mik u. Statistik d. Versichergswes. 1 m. 2 p.; Gesch. d. Nat.-Oekon. u. d. Sozialism., insbes. im 19. Jahrh. 1 p.; versichergswiss. Sem. 1 m. 2 pg.

Pff. ext.: Jul. **Hatschek** (21. 8. 72) Kirchenr. 4 p.; Verwaltgsr. 2 m. 2p.; preuß. Verwaltsproz. 1 m. 2 ö (nach Weihn.); Deutschlds. auswärt. Polit. seit 1890, f. all. Fak. 1 p. — W. **Höpfner** (11. 4. 71) Ⓚ Einf. in d. Rechtswiss. 2 p.; Rechtsentw. in Preußen 2 p.; Strafr.: allg. Tl. 4 p., besond. Tl. 2 p.; Pressr. 1 ö.

Dozz. Pf.: O. **Schreiber** (11. 5. 82) Ⓚ dtsch. bürgerl. R. (Erbr.) 3 p.; Konversat. üb. bürgerl. R. (allg. Tl. u. Schuldverh.) je 2 p.; Sozialversichergsr. 3 p.; Sem.-Uebgn. 1 m. 2 pg. — P. **Lenel** (29. 5. 84) Ⓚ Finanzr. d. dtsch. Reichs 1 p.; Militärr. 1 p; Konversat. (Staats- u Verwaltgsr.) 1 m. 2 p.

III. Medizinische Fakultät.

Dekan: P. **Jensen**.

Pff. ord.: F. **Merkel** (5. 4. 45) systemat. Anat. I. 6 p.; Sezierübgn. I. u. II. Kurs 6 m. 7 p.; selbst. Arbtn. f. Geübt. tägl. g. — Arth. v. **Hippel** (24. 10. 41) (Augenh.) i. R. — Ed. **Kaufmann** (24. 3. 60) spez. pathol. Anat. 5 p.; Sektionskurs 1 m. 2 p.; mikrosk. Geschwulstdiagnost. 1 m. 2 p.; Demonstr.-Kurs $1^1/_2$ p.; Arbtn. im Labor. tägl. pg. — K. **Hirsch** (2. 4. 70) Ⓚ med. Klin. 4 m. $1^1/_2$ p. — Ph. **Jung** (22. 4. 70) geburtsh.-gynäkol. Klin. 5 p.; geburtsh. Operat.-Kurs am Phantom 3 p. — P. **Jensen** (30. 10. 68) Physiol. d. Menschen II. 5 p.; allg. Physiol. $1^1/_2$ p.; physiol. Prakt. f. Anf. (m. Ehrenberg u. Ebbecke) 2 m. 2 p., f. Vorger. tägl. p.; selbst. Arbtn. tägl. p. — Wolfg. **Heubner** (18. 6. 77) Ⓚ exp. Pharmakol. I. 4 p.; pharmakol. Kolloqu. 2 m. $1^1/_2$ pss.; gewerbl. Vergiftgn. 1 ö.; Arbtn. im Inst. (m. Loewe) tägl. pg. — — Hans **Reichenbach** (30. 11. 64) Hyg. II. 4 p.; Kolloqu. üb. bakt. Fragen 1 ö. — Rud. **Stich** (19. 7. 75) Ⓚ chir. Klin. 4 m. $1^1/_2$ p.; klin. Visite 1 g. — E. **Schultze** (22. 3. 65) psychiatr. u. Nervenklin. 2 m. 2 p.; Anfertigg. v. Gutacht. u. Attest. pg. — Eug. v. **Hippel** (3. 8. 67) Klin. d. Augenkrkhtn. 4 p.; pathol. Anat. d. Auges 1 ö.

Pf. ord. hon.: Hub. Jak. **Esser** (21. 7. 43) Anat. u. Physiol. d. Haustiere, Seuchenl. 5 p.; Klin. d. Haustiere 6 m. 2 p.; Demonstr. ö.

Pff. ext.: F. Jul. **Rosenbach** (16. 12. 42) chir. Infekt.-Krkhtn. m. bes. Berücks. d. Kriegswunden p.; Behdlg. d. chir. Tuberkul. ö. — O. **Damsch** (23. 6. 55) klin. Propädeut. 3 p.; Kurs d. Laryngosk. 1 p.; staatl. u. priv. Fürsorgemaßnahmen z. Bekämpfg. d. Tuberkul. ö. — Th. **Lochte** (9. 10. 64) gerichtl. Med. f. Med. 1 m. 2 p., f. Jur. 1 ö.; Arbeiterversicherg., f. Jur. 1 p.; Arbtn. im Inst. 6 m. 8 pg. — F. **Göppert** (25. 10. 70) Klin. d. Säuglings- u. Kinderkrkhtn. 3 p.; Ernährg. u. sstörgn. im Kindesalt. 1 ö.; hausärztl. Ther. 1 pg. — M. **Voit** (27. 7. 76) Ⓚ topogr. Anat. 2 m. $1^1/_4$ p.; spez. Entw.-Gesch. d. Sinnesorg. u. d. Urogenitalappar. 1 p.; mikrosk. Anat. f. Geübt. 2 m. 2 p.; Anat. d. Gehirns 1 p. — W. **Lange** (21. 10. 75) Ⓚ Ohren-, Nasen- u. Kehlkopfklin. 2 m. $1^1/_4$ p.; Störgn. d. Stimme u. Spr. 1 ö.; Untersuchgsmethdn. d. Ohres, d. Nase u. d. Kehlkopfes (m. Uffenorde) 3 p.

Dozz.: Pf. Fel. **Droysen** (26. 4. 52) Ⓚ üb. Geburtsh. p. — Pf. Hans **Doering** (28. 12. 71) Ⓚ Kolloqu. (spez. Chir.) 2 p. — Pf. Walther **Uffen-**

Digitized by Google

orde (1.1.79) Operat. am Ohr, Nase u. Kehlkopf 1 ö.; s. a. Pf. ext. Lange. — Pf. Werner **Rosenthal** (24.6.70) Ⓚ Schulhyg. 1 p.; Gewerbehyg. 1 p.; Gesundhtspflege 1 g.; hyg. Besichtiggn. 14 tg. g. — Pf. O. **Creite** (14.11.76) Ⓚ orthop. Chir. (ausgew. Kap.) 2 p. — Pf. Walt. H. **Schultze** (15.5.80) Ⓚ mikrosk.-pathol.-anat. Diagnost. 1 p. — Pf. F. **Eichelberg** (8.5.81) psychiatr. Propädeut. 1 p.; Nervosit., ihre Ursachen u. Behdlg., f. all. Fak. 1 ö. — Pf. Leop. **Lichtwitz** (9.12.76) med. Poliklin. 3 m. 1¼ p.; chem. Pathol. 1 p. — Pf. Bernh. **Zoeppritz** (24.10.78) Ⓚ geburtsh. Propädeut. m. Schwangerenuntersuchgn. 2 p.; Kolloqu. 1 p. — Pf. Alb. **Fromme** (25.11.81) Ⓚ Fraktur. u. Luxat. m. Verbandkurs 2 p.; chir.-dagnost. Kurs 2 p. — Pf. Alfr. **Leber** (7.3.81) Uebgn. (Augenspiegeln) f. Vorger. 1 p. — Curt **Oehme** (17.12.83) Ⓚ Perkuss. u. Auskultat. 2 p.; Kurs d. klin. Chem. u. Mikrosk. 2 p. — Rud. **Ehrenberg** (19.11.84) Ⓚ physiol. Chem. 2 p.; s. a. Pf. ord. Jensen. — Wolfg. **Hauschild** (24.8.83) Ⓚ Knochen- u. Bänderl. 3 p.; physische Anthropol. u. Rassenl. 2 p. — Ulr. **Ebbecke** (29.12.83) Ⓚ Physiol. d. Blutes u. d. Blutbewegg. 2 p.; physiol. Grundlag. d. Musikwirkg. 1ö.; s. a. Pf. ord. Jensen. — Siegfr. **Loewe** (19.8.84) chem. Grundlag. d. Pharmakol. 2 p.; allg. Pharmakol. 2 p.; physikal. Chem. d. Lebensvorgänge 1 ö.; s. a. Pf. ord. Heubner. — Kurt **Blühdorn** Ⓚ Ernährgsl. (ausgew. Kap.) 1 p. — Pf. Jos. **Igersheimer** (3.9.79) Augenspiegelkurs f. Anf. 2 p.; Funkt.-Prüfg. d. Auges 1 p. — Pf. Osk. **Bruns** (18.7.78) (inn. Med.) kündigt später an.

IV. Philosophische Fakultät.

Dekan: Edm. **Landau.**

Pff. ord.: Jul. **Baumann** (22.4.37) Gesamtgesch. d. Philos. 3 p.; krit. Konversat. üb. Nietzsche's Zarathustra 1 pg. — E. **Ehlers** (11.11.35) vergl. Anat. d. Integuments, besond. d. Wirbeltiere 1 p.; zootom. Kurs 2 m. 3 p.; zool. Uebgn. 5 m. 3 p.; zool. Soziet. f. Vorger. g. — H. **Wagner** (23.6.40) Geogr. v. Europa 4 p.; kartogr. Kurs f. Anf. I. 1 m. 2 pss.; geogr. Einzelübgn. (Oberstufe) 1 m. 3 pg.; Kolloqu. f. Vorger. 1 m. 2 pg. — Gg. Elias **Müller** (20.7.50) Psychol. 4 p.; üb. d. Gedächtn. 2 p.; exp.-psychol. Arbtn. pg. — Wold. **Voigt** (2.9.50) Optik 2 m. 2 p.; Sem.-Uebgn. dazu 1 m. 2 ö.; wiss. Arbtn. f. Vorger. pg. — Fel. **Klein** (25.4.49) Entwicklg. d. Mathem. im 19. Jahrh. (Forts.) 1 m. 2 pg. — W. **Meyer** (1.4.45) carmina Burana 3 p.; mittellat. Uebgn. 1 m. 2 pg. — Gottfr. **Berthold** (16.9.54) Pflanzenanat. 3 p.; Physiol. d. Kryptogamen 1 ö.; mikrosk.-botan. Kurs f. Anf. 1 m. 4 pss.; Arbtn. im Inst. tägl. pss. — Alb. **Peter** (21.8.53) (Botan.) beurl. — O. **Wallach** (27.3.47) (Chem.) i. R. — Alb. **Stimming** (17.12.46) altfrz. Lit. 4 p.; Leben u. Werke d. Crestien v. Troies u. Interpret. v. dessen „Erec" 2 p.; altfrz. u. ital. Sem.-Uebgn. 1 m. 2 pg. — Jul. **Wellhausen** (17.5.44) (semit. Philol.) i. R. — Lor. **Morsbach** (6.1.50) mittelengl. Grammat. (Lautl.) 4 p.; engl. Verskunst 2 p.; Sem. (ausgew. Dichtgn. Byron's u. Rosseti's) 1 m. 2 pg. — Rob. **Visoher** (22.2.47) (Kunstgesch.) i. R. — M. **Lehmann** (19.5.45) Zeitalt. d. absolut. Monarchie u. Aufklärg. (1648—1789) 4 p.; Erhebg. Europas gegen Napoleon I. (1808—15) 1 p.; Sem.-Uebgn. (neue Gesch.) 1 m. 2 pg. — Dav. **Hilbert** (23.1.62) Diff.-Gleichgn. 2 m. 2 p.; Sem.-Uebgn. (Struktur d. Materie) (m. Debye) 1 m. 2 pg. — P. **Kehr** (28.12.60)

Digitized by Google

(Gesch.) beurl. — W. **Fleischmann** (31. 12. 37) Landwirtschft. d. Germanen 2 p.; Milch u. -erzeugn. 1 ö.; Uebgn. in milchw.-chem. u. milchw.-bakt. Arbtn. je 1 m. 3 pss. — Gg. **Busolt** (13. 11. 50) griech. Gesch. I. 4 p.; histor. Uebgn. (Annal. d. Tacitus) 1 m. 2 ö. — Konr. **v. Seelhorst** (5. 4. 53) allg. Acker- u. Pflanzenbau 4 p.; Einf. in d. Landwirtschft. 1 ö.; klein. landw. Prakt. 1 m. 2 p.; landw. Uebgn. (m. Ehrenberg u. Frölich) $1^1/_2$ pg. — K. **Brandi** (20. 5. 68) Ⓚ allg. Gesch. d. Historiogr. 4 p.; Sem.-Uebgn. dazu f. Vorger. 1 m. 2 pg.; dtsch. Gesch. 1 p. — Edw. **Schröder** (18. 5. 58) Ⓚ Einf. in d. dtsch. Philol. 4 p.; Sem.-Uebgn. (mhd. Textkrit.) 1 m. 2 pg.; Prosem. (got. Uebgn.) 1 ö. — G. **Tammann** (28. 5. 61) physikal. Chem. 2 p.; physikal.-chem. Prakt. f. Anf. (erst. 4 Woch. d. Sem.) p.; physikal.-chem. Arbtn. halb- u. ganztg. p.; Kolloqu. 1 ö. — R. **Pietschmann** (24. 9. 51) Gesch. d. Buchwesens 2 p.; Uebgn. (Buch- u. Bibl.-Wesen) 1 pg. — C. **Runge** (30. 8. 56) darst. Geom. m. Uebgn. 1 + 2 m. 2 p.; Diff.- u. Integr.-Rechng. II. 4 + 1 m. 2 p.; Sem.: Fragen d. Aërodynam. (m. Prandtl) 1 m. 2 pg. — Em. **Wiechert** (26. 12. 61) Vermessgswes., theoret. Tl. 2 m. 2 p.; geophysikal. Prakt. pss.; Sem. (Geophys. u. Geodäs.) 1 pg.; Mechan. 2 m. 2 p. — Edm. **Husserl** (8. 4. 59) Kant u. d. Philos. d. Neuzeit 4 p.; allg. Gesch. d. Pädag. 2 p.; philos. Uebgn. 1 m. 2 ö. — Kurt **Sethe** (30. 9. 69) Pyramidentexte 2 p.; neuägypt. Grammat. 2 p.; kopt. Lekt. f. Vorger. 1 pg. — L. **Prandtl** (4. 2. 75) Anltg. z. wiss. Arbtn. (Mechan.) tägl. pss.; s. a. Pf. ord. Runge. — H. **Simon** (1. 1. 70) Einf. in d. Elektrotechn., f. all. Fak. 1 m. 2 p.; Schwinggs.- u. Resonanzerscheingn. in Phys. u. Techn. 2 m. 2 p.; prakt. Uebgn. 1 m. 4 pss.; elektrotechn. Prakt. 1 m. 3 pss.; Anltg. z. selbst. Arbtn. (angew. Elektrizit.) tägl. pss.; math.-phys. Sem. 1 m. 2 pg. — G. **Körte** (8. 2. 52) griech. Kunst I. 4 p.; griech. Götterideale II. 1 ö.; archäol. Sem. I. $1^1/_2$ pg. — O. **Mügge** (4. 3. 58) allg. Mineral. u. Kristallogr. II. 3 p.; mineral. Uebgn. f. Anf. 1 m. 2 p.; mineral.-petrogr. Kurs 1 m. 3 p.; Arbtn. f. Vorger. tägl. pg. — H. **Oldenberg** (31. 10. 64) Buddha u. d. alte Buddhism. 1 ö.; Sanskr.-Grammat. 3 p.; Lekt. ved. Hymnen 2 p.; Lekt. e. Sanskr.-Textes 2 ö. — P. **Wendland** (17. 8. 64) Sophokles 4 p.; philol. Sem., I. Abt. (Apuleius) 1 m. 2 pg. — Edm. **Landau** (14. 2. 77) Algebra 2 m. 2 p.; Sem.-Uebgn. 1 pg. — M. **Pohlenz** (30. 7. 72) Aristophanes 4 p.; Plutarchs Moralia III. 1 m. 2 pg. philol. Prosem. (Georgias' Helena u. Palamedes) 1 m. 2 pg. — J. **Hartmann** (11. 1. 65) allg. Astron. 2 p.; astron. u. astrophysikal. Arbtn. f. Vorger. 6 m. 2 pss.; Besprechg. neuerer astron. Lit. 1 m. 2 pg. — Heinr. **Maier** (5. 2. 67) allg. Gesch. d. Philos. 4 p.; Ethik 2 p.; Sem.-Uebgn. (Probl. d. Willensfreiht.) 1 m. 2 ö. — Heinr. Alfr. **Schmid** (19. 7. 63) Kunst d. Mittelalt. auf d. westl. Kriegsschauplatz 1 m. 2 ö.; Uebgn. dazu 2 m. 2 pg. — G. **Fröhlich** (2. 2. 79) hatte angekündigt: allg. Tierzuchtl. 4 p.; Betriebsl. 3 p.; Förderg. d. Landwirtschft. durch Staat u. Korporat. 1 ö. Derselbe ist aber nach Halle berufen. — Konst. **Carathéodory** (1. 9. 73) Kurv. u. Fläch. 2 m. 2 p.; Funkt.-Theor. 1 m. 2 ö.; Uebgn. f. mittl. Sem. 1 m. 2 p. — Hans **Stille** (8. 10. 76) Ⓚ histor. Geol. 2 m. 2 p.; geol.-paläontol. Uebgn. f. Anf. $1^1/_4$ p.; Bestimm. fossil. Wirbeltiere 1 m. 2 p.; Arbtn. im Inst. (m. Wedekind) tägl. pg.; Kolloqu. pg. — Enno **Littmann** (16. 9. 75) Arab.: Beladsori 2 pss.; Arab. f. Anf. 2 pss.; Syr. 2 pss.; nabatäisch.

Digitized by Google

Inschrftn. 1 pg.; Türk. 1 pg. — R. **Reitzenstein** (2. 4. 61) röm. Satire 4 p.; philol. Sem.: Alciphrons Briefe 1 m. 2, **Minucius Felix** 1 m. 2. — Peter **Debye** (24. 3. 84) Thermodynam. 2 m. 2 p.; Elektronen u. Ionen 1 p.; prakt. Uebgn. 1 m. 4 pss.; Anltg. z. selbst. Arbtn. tägl. pss.; physikal. Besprechgn. 1 m. 2 pg.; s. a. Pf. ord. Hilbert.

Pf. ord. hon.: Bernh. **Tollens** (30. 7. 41) (Agrikulturchem.) i. R.

Pff. ext.: O. **Freiberg** (26. 4. 46) (Musikwiss.) liest nicht. — Frz. **Lebmann** (28. 4. 60) Ⓚ (Landw.) liest nicht. — Ferd. **Fischer** (13. 5. 42) (chem. Technol.) i. R. — Alfr. **Koch** (8. 11. 58) Bakteriol. 1 p.; bakt. Arbtn. ganz- u. halbtg. pss.; bakt. Uebgn. 1 m. 4 p.; Kolloqu. (neue Lit.) 2 pg. — Leop. **Ambronn** (27. 10. 54) Bahnbestimmg. d. Komet. u. Planet. 2 p.; Berechn. d. Bahnen 14 tg. 1 m. 3 pg.; astron. Uebgn. f. Anf. u. Lehramtskand. 2 pss.; Leitg. astron. Arbtn. f. Vorger. tägl. pss. — F. **Andreas** (14. 4. 46) Afghanisch od. ossetisch 2 p.; Neupers. 2 p.; Mittelpers. 2 pg.; Uebgn. üb. d. Ghathas 2 p.; arab. Lekt. f. Vorger. 1 pg. — Walt. **Stein** (9. 2. 64) Paläogr. d. Urkdn. 1 m. 2 + 1 p.; Gesch. d. später. Mittelalt. 4 p.; Sem. u. Prosem.: Uebgn. (mittelalt. Gesch.) je 1 m. 2 pg. — R. **Weissenfels** (17. 9. 57) Gedichte d. ahd. Lit. 2 p.; Lessing 2 p.; jüng. dtsch. Romantik 3 p.; dtsch. Sem. (Schillers Don Carlos) 1 m. 2 pg.; Fastnachtsspiele d. Hans Sachs 1 pg.; Prosem. (mhd. Uebgn.) 1 pg. — P. **Darmstaedter** (17. 10. 73) Gesch. d. Vereinigt. Staaten v. Amerika 2 p.; kolonialpolit. Uebgn. 1 m. 2 pg. — R. **Zsigmondy** (1. 4. 65) Kolloidchem. 1 ö.; Besprechg. hervorragend. Arbtn. (anorg. Chem.) 1 p.; Prakt. d. anorg. Chem. u. d. Kolloidchem. ganz- u. halbtg. pss. — **Arth. Kötz** (15. 2. 71) Ⓚ Anal. u. Darstellg. anorg. Stoffe 2 p.; wicht. Synthesen org. Verbdgn. 1 p.; chem. Konversat. 1 p.; Vortr. d. Mitgl. üb. Fragen d. anorg. Chem. 1 pg.; Studienreise z. Kenntn. d. chem. Großindustr. pg.; chem. Uebgn. u. Arbtn. p. — Fel. **Bernstein** (24. 2. 78) mathem. Statist. 3 p.; Versichergsrechng. 1 m. 2 p.; Sem. 1 m. 2 ö. — K. **Mannich** (8. 3. 77) Nahrgsmittelchem. 1½ p.; pharmaz. Chem., org. Tl. 3 p.; Kolloqu. (pharmaz. Chem.) 1 pg.; prakt. Uebgn. f. Vorger. ganztg. p.; chem. Uebgn. u. wiss. Arbtn. p. — P. **Ehrenberg** (16. 5. 75) landw. Bodenkde. 2 p.; Technol. d. landw. Gewerbe 2 p.; Exkurs. 14 tg. 1 m. g.; Einf. in d. agrikulturchem. Prakt. 1 m. 2 p.; agrikulturchem. Prakt. f. Anf. 4 m. 2½ p., f. Vorger. tägl. ganztg. pss.; s. a. Pf. ord. v. Seelhorst.

Dozz.: Pf. Hugo **Willrich** (20. 8. 67) Ⓚ histor. Uebgn. üb. Ciceros Verhältn. z. Pompejus u. Caesar pg. — Pf. Alfr. **Coehn** (2. 8. 63) Anwendgn. d. physikal. Chem. auf techn. Prozesse 1 p.; photogr. Prakt. f. Anf. u. Vorger. 1 m. 3 p.; photochem. Arbtn. ganz- u. halbtg. p. — Pf. L. **Mollwo** (18. 5. 69) Gesch. d. dtsch. Reformat. 2 p.; histor. Uebgn. 1 m. 2 pg. — Pf. Walt. **Borsche** (31. 5. 77) chem. Technol. anorg. Verbdgn. III. (Metallurg.) 2 p.; Einf. in d. Chem., anorg. Tl. 4 p.; chem. Uebgn. u. wiss. Arbtn. p. — Pf. R. **Hoffmann** (27. 12. 72) vergl. Anat. d. Ernährgs.- u. Fortpflanzgsappar., besond. d. Wirbeltiere 2 p.; Descendenztheor. u. Darwinism., f. all. Fak. 1 p. — A. **Bestelmeyer** (21. 12. 75) Ⓚ physikal. Tagesfragen 1 p. — Hans **Gerdien** (13. 5. 77) (Phys.) beurl. — Siegfr. **Simon** (6. 4. 77) Ⓚ (Botan.) kündigt später an. — Leonh. **Nelson** (11. 7. 82) Ethik u. Pädag. 2 m. 2 p.; Uebgn.

Digitized by Google

(Relig.-Philos.) 1 m. 2 p. — **A. Reinach** (23. 12. 83) Ⓚ neuere Philos. 4 p.; philos. Uebgn. f. Anf. 1 m. 2 p.; erkenntn.-theoret. Uebgn. f. Vorger. 2 pg. — Hans **Salfeld** (2. 8. 82) Ⓚ Kohle u. Erdöl 1 p.; Kolloqu pg. — J. **Sielisch** (24. 6. 78) Ⓚ chem. Uebgn. u. wiss. Arbtn. p. — F. **Roeder** (1. 10. 75) Lieder Minots 2 p.; engl. Prosem. (Einf. ins Mittelengl.) 1 m. 2 ö. — Pf. G. **Angenheister** (26. 2. 78) (Geophys.) beurl. — F. **Voss** (19. 8. 77) Ⓚ land- u. forstw. wicht. nied. Tiere nebst Fragen d. Vogelschutzes 1 p. — E. **Wilke-Dörfurt** (20. 3. 81) (Chem.) beurl. — Dav. **Katz** (1. 10. 84) Ⓚ Psychol. d. Wahrnehmg. (ausgew. Kap.) 2 p. — Rud. **Wedekind** (29. 3. 83) Ⓚ Paläontol. d. Wirbellosen I (stratigr. wicht. Tiergruppen) 3 p.; Kolloqu. pg.; s. a. Pf. ord. Stille. — W. **Freudenberg** (27. 5. 81) Ⓚ Abstammg. u. Kultur d. Mensch. in d. ält. Steinzeit, f. all. Fak. 1 p.; Kolloqu. pg. — Horst **v. Sanden** (26. 12. 83) Ⓚ (Mathem.) hat nicht angekündigt. — Bernh. **Dürken** (20. 9. 81) vergl. Anat. d. Empfindgs.- u. Beweggsappar., besond. d. Wirbeltiere 2 p. — Walt. **Suchier** (4. 11. 78) frz. Lit. im Zeitalt. d. Klassizism. (1660—1700) 2 p.; Prosem.: altfrz. Uebgn. (Lekt. v. Fr. Villons Gedichten) 1 g. — R. **Courant** (8. 1. 88) Ⓚ (Mathem.) hat nicht angekündigt. — Gg. **Pasquali** (29. 4. 85) (klass. Philol.) liest nicht. — P. **Hertz** (29. 7. 81) mathem. Behdlg. d. Naturwissenschftn. 3 p.; Strahlgstheor. 2 p. — Pf. M. **Reich** (16. 5. 74) Ⓚ (Phys.) hat nicht angekündigt. — F. **Ranke** (21. 10. 82) Ⓚ histor. Grammat. d. Ahd. u. Altsächs. 3 p.; Wolfr. v. Eschenbach 3 p. — Heinr. **Frhr. Rausch v. Traubenberg** (17. 3. 80) Radioaktivit. 1 m. 2 p.; prakt. Uebgn. pss. — Erw. **Madelung** (18. 5. 81) Ⓚ Atomist. 2 p. — **L. Geiger** (16. 7. 82) (Phys.) liest nicht. — O. **Fischer** (22. 5. 86) (Kunstgesch.) beurl. — Rud. **Vogel** (13. 2. 82) Einf. in d. Metallogr. 1 p.; metallogr. Prakt. 1 m. 3 p. — Kurt **Müller** (22. 2. 80) griech. Vasenkde. 2 p.; archäol. Sem. (Uebgn.) f. Anf. $1^1/_2$ pg. — W. **Behrens** (9. 10. 85) Ⓚ (Mathem.) kündigt später an. — Heinr. **Wienhaus** (26. 10. 82) Ⓚ (Chem.) hat nicht angekündigt. — H. **Lommel**, griech. Grammat. 4 p. — F. **Klute**, Morphol. d. Erdoberfl. 2 p.; geogr. Einzelübgn. (Unterstufe) 1 m. 2 p.

Lekt.: Benedetto **Albano** (24. 1. 76) Einf. i. d. italien. Spr., m. Uebgn. f. Anf. 4 p.; ital. Uebgn. f. Vorger. 1 g.; Span. f. Anf. 2 p.; span. Uebgn. f. Vorger. 1 g.

Künste: Univ.-Zeichenl. O. **Peters** (17. 4. 35) Zeichn. u. Malen 2 g.

Fertigkeiten: Univ.-Stallmstr. F. **v. Block**, Reitkurse. — **N. N.**, Fechtkunst. — Univ.-Tanzmstr. Arth. **Höltzcke**, Tanzunterr.

K. Universitäts-Bibliothek.

Die Bücherausgabe ist von 11—1 und $2^1/_2$—$3^1/_2$, Sonnabend 11—2 Uhr, der Lesesaal von 9—1 Uhr und $2^1/_2$—6, Sonnabend 9—2 Uhr geöffnet.

Dir.: Pf. R. **Pietschmann** (24. 9. 51). — *Ober-Bibl.:* Dr. jur. Em. **Lutz** (20. 9. 49); Dr. W. **Falckenheiner** (21. 12. 58); Dr. H. **Runge** (14. 9. 63); Dr. J. **Reicke** (7. 3. 61); Dr. K. **Haeberlin** (11. 2. 65); J. **Joachim** (12. 9. 64). — *Bibl.:* Dr. J. **Füchsel** (20. 11. 78); Dr. Jul. **Steinberger** (18. 9. 78). — *Hilfsbibl.:* Dr. Alb. **Predeek** Ⓚ; Dr. Jos. **Deutsch**; Dr. F. **Rohde** Ⓚ.

Digitized by Google

Seminare, Institute und andere mit der Universität zu Lehrzwecken verbundene Anstalten.

Bei der theol. Fakultät: 1. Theol. Ephorat. Dir. d. Dekan d. theol. Fakultät. — 2. Theol. Seminar: a) theoret. Abt. Dir. Pff. **Titius, Bonwetsch, Kühl, Mirbt, Stange.** b) prakt. Abteilg. Dirr. Pff. **Stange** u. **Meyer.** — 3. Theol. Stift. Ephorus der Dekan der theol. Fakultät. — 4. Waisenhaus. Kurator Pf. **Knoke.** — Bei der jurist. Fakultät: Jurist. Seminar Dir. Pf. **Titze.** — Bei der medizin. Fakultät: 1. Theoret. Anstalten: 1. Anatomie. Dir. Pf. F. **Merkel.** — 2. Physiol. Institut. Dir. Pf. **Jensen.** — 3. Pharmakol. Institut. Dir. Pf. **Heubner.** — 4. Pathol. Institut. Dir. Pf. **Kaufmann.** — 5. Institut für medizin. Chemie u. Hygiene. Dir. Pf. **Reichenbach.** — 6. Gerichtsärztl. Unterrichtsanstalt. Dir. Pf. **Lochte.** — II. Klinische Anstalten: 7. Die drei vereinigten Kliniken: A. Medizin. Klinik u. Poliklinik. Dir. Pf. **Hirsch.** — B. Chir. Klinik u. Poliklinik. Dir. Pf. **Stich.** — C. Frauenklinik u. Poliklinik. Dir. Pf. **Jung.** — D. Kinderklinik u. Poliklinik. Dir. Pf. **Göppert.** — 8. Ophthalmol. Klinik. Dir. Pf. **v. Hippel.** — 9. Univ.-Klinik u. Poliklinik f. psychische u. Nervenkrkhtn. Dir. Pf. E. **Schultze**; Abt. f. Hirnpathol. Vorst. Dr. **Klieneberger.** — 10. Poliklin. f. Ohren- u. Nasenkrkhtn. Dir. Pf. **Lange.** — 11. Tierarznei-Institut. Dir. Pf. **Esser.** — Bei der philos. Fakultät: Philos. Seminar. Dirr. Pff. **Baumann,** Gg. El. **Müller, Maier** u. **Husserl.** — Philol. Seminar und Proseminar. Dirr. Pff. **Wendland** u. **Pohlenz.** — Pädag. Seminar Dir. vacat. — Archäol. Seminar. Dir. Pf. **Körte.** — Gemälde- u. Kupferstich-Sammlg. Dir. Pf. **Schmid.** — Seminar f. orient. Philologie u. allg. Sprachwiss. Dirr. Pff. **Sethe** (geschäftsf. Direktor), **Wackernagel, Andreas, Oldenberg** u. **Littmann.** — Seminar f. deutsche Philologie. Dir. Pf. **Schröder.** — Seminar f. roman. Philologie. Dir. Pf. **Stimming.** — Seminar f. engl. Philologie. Dir. Pf. **Morsbach.** — Seminar f. mittl. u. neuere Geschichte. Dirr. Pff. M. **Lehmann** u. **Brandi.** — Seminar f. Versicherungswiss. Dirr. Pff. **Oldenberg** u. **Lehmann.** — Staatswiss. Seminar: Dirr. Pff. **Cohn** u. **Oldenberg.** — Diplomat. Apparat. Dirr. Pf. **Brandi.** — Geogr. Seminar. Dir. Pf. **Wagner.** — Mathem.-physikal. Sem. Geschäftsf. Dir. Pf. **Carathéodory,** Dirr. Pff. **Voigt, Klein, Hilbert, Runge, Wiechert, Prandtl, Simon, Landau, Hartmann.** — Mathemat. Lesezimmer. Dir. Pf. **Klein.** — Samml. mathemat. Instrum. u. Modelle. Dir. Pff. **Klein** u. **Landau.** — A) Institut für angew. Mathem. u. Mechan. Dir. Pf. **Runge.** B) Abt. für angew. Mechan. Dir. Pf. **Prandtl.** — Naturhistor. Museum: Zool.-zootom. Institut. Dir. Pf. **Ehlers.** — Ethnogr. Sammlg. Dir. Pf. **Ehlers.** — Mineral.-petrogr. Institut. Dir. Pf. **Mügge.** — Geol.-paläontol. Institut. Dir. Pf. **Stille.** — Botan. Garten, botan. Museum u. pharmakognost. Sammlg. Dir. Pf. **Peter.** — Pflanzenphysiol. Institut. Dir. Pf. **Berthold.** — Sternwarte: Dir. Pf. **Hartmann.** — Physikal. Institut: A) Abt. f. Exp.-Physik. Dir. vacat; B) Abt. f. mathemat. Physik. Dir. Pf. **Voigt**; C) Abt. f. angew. Elektrizität. Dir. Pf. **Simon.** — Inst. f. Geogphysik. Dir. Pf. **Wiechert.** — Allgem. chem. Labor. Dir. vacat. — Inst. f. anorgan.

Digitized by Google

Chemie. Dir. Pf. **Zsigmondy.** — Physikal.-chem. Institut. Dir. Pf. **Tammann.** — Agrikulturchem. Labor. Dir. Pf. **Ehrenberg.** — Landw. Institut. Dir. Pf. **v. Seelhorst.** — Landw. Versuchsfeld. Dir. Pf. **v. Seelhorst.** — Landw.-bakteriol. Institut. Dir. Pf. **Koch.**

Akademische Vereinigungen.

Commentwaffe: Korbschläger.

Corps im K. S C V. (cf. I. a. 1). Göttinger SC.: Bremensia, 25. 2. 1811 von der Westfäl. L. abgetrennt als Club, s. 20. 6. 1812 C. (rot-grün), im SC. s. 20. 6. 12 (offiz. Stiftungsdatum), susp. 23. 7. 18, rek. 16. 2. 20 als Friso-Bremensia), (rot-grün-schwarz), susp. Ende Dez. 20, rek. Jan. 21 als Club Bremensia (rot-grün-gold), s. Juni 24 Club Hoya-Bremensia, s. 11. 8. 25 C. Bremensia, s. Nov. 25 Club, s. 20. 6. 27 C., beh. aufgelöst 18. 11. 63 bis Anf. SS. 64. Rot-d.grün-schwarz (s. Juni 24). P. Gold, d.grüne M. Kartell m. Franconia (Je.), Vandalia (Hei.), Franconia (Mch.). EH.: Reinhäuser Chaussee 23. — Brunsviga, gest. 25. 6. 24 als Club, s. 21. 6. 27 C., erneut 21. 12. 40, 9. 11. 46 verschmolzen m. d. C. Borusso-Brunsviga [gest. 15. 2. 40 als L. Brunsviga, s. 30. 1. 45 C. Borusso-Brunsviga; schwarz-blau-gold], dessen Name bis 21. 12. 46 geführt wurde, beh. aufgelöst 18. 11. 63 bis Anf. SS. 64. Schwarz-weiß-h.blau, P. Silber, schwarze M. u. Fm. Kartell m. Thuringia (Je.), Suevia (Mch.), Hassia (Gi.). EH. s. 4. 8. 1900: Bürgerstr. 31. — Hannovera, gest. 16. 6. 27, rek. 27. 6. 31 als Club, 7. 12. 32 als C., susp. 1834, rek. 2. 2. 40 u. 20. 11. 41, 23. 2. 48 erneut durch das C. Hanseatia (gest. 23. 12. 44; weiß rot-weiß), beh. aufgelöst 8. 11. 63 bis Anf. SS. 64. Rot-d.blau-gold, P. Gold, ziegelrote M. Kartell m. Guestphalia (Je.), Nassovia (Wü.), Teutonia (Ma.). EH. s. WS. 96/97: Bürgerstr. 56/58. — Saxonia, gest. 12. 12. 40 als L., s. 28. 7. 44 C. [offiz. Stiftungsdatum], beh. aufgelöst 18. 11. 63 bis Anf. SS. 64. D. blau-weiß-h.blau, P. Silber, d.blaue M. Kartell m. Starkenburgia (Gi.), Saxo-Borussia (Hei.), Borussia (Bo.), Pomerania (Gr.). EH.: Theaterpl. 5. — Hildeso-Guestphalia, gest. 10. 6. 54, hervorgeg. aus der L. Hildesia, susp. 21. 4. 79 bis 19. 7. 84. H.grün-weiß-schwarz, P. Silber, h.grüne M. EH.: Wilhelm Weberstr. 36. — Teutonia, gest. 15. 6. 54 als C. Teutonia (rot-weiß-h.blau, P. Silber, rote M.), beh. aufgelöst 18. 11. 63 bis Anf. SS. 64 u. 8. 8. 81, verschmolzen 11. 7. 86 m. d. C. Borussia (gest. 25. 5. 82; rot-weiß-schwarz, P. Silber, rote M.), dessen Name u. Farben angenommen wurden, susp. 3. 5. 85, rek. 24. 4. 06, s. 29. 10. 1914 wieder Teutonia. Rot-weiß-h.blau, P. Silber, rote M. EH. s. 1909: Reinhäuser Chaussee 26. — Hercynia, gest. 8. 6. 72 als schwarze Vb., s. 10. 2. 74 L., s. 17. 1. 75 im LC., s. 11. 12. 76 C. (offiz. Stiftungsdatum), susp. 23. 11. 92 bis 1. 3. 94. Schwarz-d.grüngold, P. Gold, grüne (als L. schwarze) M. EH. s. Anf. SS. 03: Nikolausbergerweg 38/40. — Chargen: XXX, XX, X. Die Füchse tragen Bm. und keine Bänder (nur Brunsviga hat Fm.). PVh.: Lunaburgia.

Burschenschaften der Deutschen Burschenschaft (cf. I. a. 4). Göttinger Burschenschaft: Brunsviga, gest. 2. 7. 48 als Progreßvb. (blau-weiß-gold, M. blau), s. 18. 12. 61 B., susp. 10. 5. 84 bis 30. 7. 86. Schwarz-d.rot-gold (s. 14. 10. 62), P. Gold, keine Ff., d.rote M.

Digitized by Google

EH. s. 25.7.98: Schildweg 40. Im Roten Verbande (cf. Bonn). — Hannovera, gest. 2.5.48 als Progreßvb. (offiz. Stiftungsdatum: 13. 5. 48, Eröffnungskommers), susp. 9. 1. 62, rek. 13. 1. 62 als B. m. u. S., susp. 25. 11. 78 bis 19. 7. 84, beh. aufgelöst Ende WS. 89/90 bis 27. 4. 91 u. WS. 02/03 bis 13. 7. 06, susp. 1914. D. grün-weiß-rot, Fb. grün-weiß (s. Juli 84), P. Silber, d. grüne M. EH. s. X. 08: Herzberger Chaussee 9. Im „Grün-weiß-roten Kartell" (gest. 8. 5. 69, rek. 1. 8. 1909) m. Franconia-Hei. und Germania-Jena. — Alemannia, gest. 15. 4. 80 von Brunsviga, susp. 27. 4. 88, rek. 14. 7. 91 unter Fusion mit der Reform-B. Teutonia [gest. 9. 11. 86, im ADB. X. 87 bis XII. 90; gold-rot-schwarz, P. Silber, Bz.], susp. 1914. Violett-weiß-rot, P. Silber, keine Ff., violette M. EH. s. 28.7. 02: Herzberger Chaussee 3. — Holzminda, gest. 10.11.60 als schwarze Vb., (e. W., bed. Sat.), s. 84 u. S., s. Anf. SS. 04 ftr., s. Pfingsten 07 als Ren. in der DB., rez. Pfingsten 09, susp. Anf. WS. 14/15. Blau-weiß-rot, Fb. blau-weiß, P. Gold, d. blaue M. EH. s. VII. 1910: Wilhelm Weberstr. 26/30. — Frisia, gest. 1811 als L., s. 1846 C., s. 48 L., Ende Juli 1854 schwarze Vb., s. SS. 84 e. W., s. SS. 1909 ftr., 11. 5. 13 B. in der DB., rez. Pfingsten 15. H. blau-rot-schwarz, P. Gold, h. blaue M., Füchse kein Band. Kn.: Schwarzer Bär, Kurzestr. 12.

Landsmannschaften im CLC. (cf. I. a. 6). Göttinger LC.: Verdensia, gest. 8. 3. 60 als schwarze frschl. Vb., s. 63 e. W., s. 64 ftr. L., 1. 3. 68 bis Ende SS. 76 im CLC., 3. 9. 76 C., susp. 17. 10. 80, rek. als L. im CLC. 6. 3. 84, beh. aufgelöst 14. 12. 88, rek. VII. 1902, susp. Anf. bis Ende 03 u. 8. 5. 03 bis 6. 4. 04, 22. 4. bis 15. 6. 04 Palaio-Verdensia (schwarz-gold-schwarz, P. Gold, schwarze M.), im ALC. SS. 04 bis Pfingsten 06, susp. WS. 04/05 bis SS. 05 u. WS. 05/06 bis 3. 3. 10, rek. unter Verschmelzg. m. d. Vb. Marcomannia (3. 2. 10 als frschl. Vb. v. Naturw.-med. V. abgetrennt; h. rot-silber-grün). Schwarz-weiß-schwarz, P. Silber, schwarze M., im SS. weiße St., Füchse kein Band. Kn.: Reichshof, Jüdenstr. 35. XXX, XX, X. — Gottinga, gest. 3. 11. 60 als schwarze Vb. (schwarz-gold-schwarz), bald e. W., susp. SS. 69, rek. 2. 3. 71 durch die schwarze Vb. Neo-Gottinga [gest. 10. 1. 70, schwarz-weiß-rot], 2. 6. 81 bis 5. 3. 83 im Gothaer EC., s. 5. 3. 83 ftr. Vb., 10. 7. 83 im CLC. adm., WS. 83/84 rez., susp. 20. 4. 84 bis 29. 2. 88 u. Okt. 91 bis 15 10. 98, außerhalb des CLC. 16. 12. 89 bis WS. 98/99, Maturität s. SS. 1906. Blau-gold-rot (s. März 83), P. Gold, blaue M., Füchse Bm., kein Band. EH.: Steinsgraben 7. XXX, XX, X. — Cimbria, gest. 23. 11. 72 als chem.-pharm. V., s. 6. 12. 73 ak. pharm. V., s. 78 u. S., s. 80 Vb. Pharmacia, s. 3. 7. 86 Cimbria, s. WS. 94/95 e. W. u. BM., s. Anf. SS. 96 ftr., 10. 7. 02 im CLC. adm., rez. 1. 6. 03. Blau-weiß-gold, Fb. blau-weiß-blau, P. Silber, blaue M. EH. s. 22.10.10: Baurat Gerberstr. 5. X, XX, XXX.

Turnerschaften im VC. (cf. I. a. 8). VC.-Göttingen: Cheruscia, gest. 21. 11. 60, susp. 13. 7. 70 bis Dez. 71, s. 7. 12. 73 im VC., geschlossene Korp. s. 26. 6. 81, e. W. und u. S. s. 1. 7. 85, Couleur u. Name s. 12. 12. 85. Schwarz-weiß-rot, Fb. weiß-rot, P. Gold, rote M. (zuerst rot-weiß-rot, n. g., SS. 81 bis WS. 81/82). Maturität. EH. s. 29. 4. 05: Bürgerstr. 64. — Ghibellinia, gest. 20. 10. 87 als ATV. Göttingen (hervorgeg. aus der SS. 87 gest. fr.

Digitized by Google

Turnerriege), 29. 12. 87 bis 5. 7. 98 im ATB., Ghibellinia s. WS. 95/96, e. W. s. WS. 96/97, Couleur und u. S. s. 9. 7. 98, im VC. s. 27. 1. 99. Grün-rot-gold, Fb. grün-rot, P. Gold, grüne M. (bis 10. 11. 99: schwarze). Maturität. EH. s. 24. 7. 12: Lotzestr. 24. — Mündenia, gest. 8. 11. 68 als schwarze Vb., rek. 3. 7. 79 als freischl. Vb., s. 85 ftr., susp. 1906, rek. 29. 2. 12 als T., s. 5. 6. 12 im VC., rez. Pfingsten 13, susp. 1914. Schwarz-weiß-weinrot, Fb. schwarz-weiß (bis 191 Füchse kein Band), P. Silber, schwarze M. Kn.: Deutsches Haus, Reinhäuser Chaussee. — Chargen: X, XX, XXX.

Verbindung m. u. S. e. W. u. BM.: Lunaburgia, gest. 10. 11. 59. weiße e. W. s. SS. 89. Blau-rot-weiß, n. g. EH.: Goldgraben 17. Kartell mit Saxonia-Tü. PVh.: SC.

Sängerschaft im Weim. CC. (cf. I. b. 2): Gottinga, gest. 11. 6. 87, ftr. s. SS. 97. H. grün-weiß-gold, Ff. grün-weiß-grün, P. Gold, h. grüne M. E. W. VM. PVh.: Johanni-Fridericia-Jena (VM.). EH. s. 09: Friedländerweg 2.

Gesangverein im SV. (cf. I. c. 1): Stud.-Gesang-V., gest. 21. 7. 60, s. SS. 74 korp. u. im SV. H. blau-weiß-h. blau, Bz. u. Schl. m. silb. Zirkel. Schwere e. W. s. WS. 97/98; u. Satisf. EH. s. SS. 04: Düsterer Eichenweg 24/26. X, XX, XXX.

Ak. Turnvereine im ATB. (cf. I. c. 2): ATV. zu Göttingen, 16. 7. 98 gest. u. im ATB., s. 1903 korp. Schwarz-weiß-grün, Bz. Schwere e. W. EH. s. WS. 13/14: Theaterpl. 2. — ATVbg. Chattia, gest. 17. 7. 1903 in Gießen als ATVbg. Cheruscia (hervorgeg. aus d. 14. 6. 02 gest. fr. deutschen Stud.-Vb. Cheruscia), s. 17. 7. 04 im ATB., dann L., susp. 15. 11. 06, rek. 3. 12. 08 in Göttingen als Chattia, im ATB. als Ren. 15. 4. 08. H. rot-grün-gold, P. Gold, (Anfangs d. blau-gold-rot), Bz. Schwere Waffen als persönl. Kn.: Rest. Gerstung, Gronerstr. 53.

Verein Deutscher Stud. im Kyffhäuserverb. (cf. III. g. 1), gest. 21. 5. 84 [hervorgeg. aus d. Ak. Lese-V., gest. SS. 82], s. 9. 8. 84 im KV. Schwarz-weiß-rot, n. g. Schwere e. W. s. SS. 99; u. S. Kn.: Alte Fink, Nicolaistr. 1 b.

Freie Burschensch. m. durchgeführter Duellbeschränkung (susp.): Arminia, gest. 25. 11. 1908, abgetr. v. d. B. Germania; 5. 5. 10 verschmolzen m. d. Vb. Teutonia (gest. 15. 1. 10; d. rot-gold-h. blau). Schwarz-gold-violett, P. Gold, violette M. Kn.: Alte Fink, Nicolaistr. 1 b. FVh.: B. Alemannia-Leipzig u. Adelphia-Gießen.

Nichtkonfessionelle Korporationen mit MV.: a) Wingolf (cf. II. d. 1.), gest. 19. 7. 67 als Wingolf, entstanden aus dem 18. 11. 65 gest. Christl. Stud.-V. [s. 19. 2. 67 christl. Vb. Arminia m. schwarz-silber-rot], s. Pfingsten 67 im WB., susp. 3. 3. 76 bis 8. 6. 76 u. 23. 10. 78 bis 22. 4. 80. Schwarz-weiß-gold (s. 19. 7. 67), P. Gold, schwarze Samt-M. u. Hm. (früher zeitweise weiße M.). EH.: s. 1. 11. 1900: Nikolausbergerweg 58. — b) Im SB. (cf. II. d. 2): B. Germania, gest. 9. 8. 51 als christl.-deutsche B. (hervorgeg. aus d. Stud.-V. f. innere Mission), im Wingolfsbunde SS. 54 bis SS. 62, im SB. s. 6. 3. 93. Schwarz-rot-gold, P. Gold, weiße M., im SS. auch weiße St. EH. s. 3. 3. 96: Geismar-Chaussee 19. X, XX, XXX.

Ev.-luth. Stud.-Verein im Leuchtenburgverband (cf. II. f.): Phila-

Digitized by Google

delphia, gest. 17. 4. 1913, susp. 1914. Rot-weiß-gold, Bs. Kn.: Deutsches Haus, Reinhäuser Chaussee 22.

Kathol. Korporationen m. MV.: a) ftr. Vb. im CV. (cf. II. e. 1): Palatia, ak. Stud.-Vb., gest. 1. 5. 83, s. 1. 1. 84 im CV. als fr. Vg., ftr. s. 1. 12. 88, Vb. s. 17. 1. 89. Weiß-rosa-moosgrün, Ff. rosa-grün, P. Silber, moosgrüne M. Kn.: Franziskaner, Weenderstr. 28; Br.: Ratskeller, Markt. X, XX, XXX, XXXX. — b) nftr. V. im KV. (cf. II. e. 2): Winfridia, gest. 16. 12. 69; s. WS. 70/71 im KV. Blau-weiß-rot, n. g. EH. s. SS. 07: Nikolausbergerweg 17. — c) Unitas (cfr. II. e. 3), gest. 28. 2. 1905 (hervorgeg. aus dem 30. 4. 02 gest. Kränzchen), ak. bestätigt 23. 3. 05, im UV. s. 19. 8. 05. Gold-weiß-blau, n. g Kn.: Geismar-Chaussee 6, priv.

Sportvereine: Ak. Skiklub, gest. 2. 2. 1905. Lokal: Schwarzer Bär. — Ak. Tennisklub. — Ak. Sport-Club (im ASB., cf. IV. 10). — Ak. Abt. d. Fußballklubs v. 1905, gest. WS. 12/13. — Ak. Wandervogel.

Wissenschaftl. Vereine: a) im DWV (cf. III h.): Klass.-Phil. V., gest. 31. 10. 84. Schwarz-blau-gold (s. SS. 13). Bed. Sat. Im Naumb. KV. WS. 91/92 bis 1906 u. s. SS. 1909 (cf. III. h. 3). Kn.: Stadtpark. — Math. V., gest. 7. 12. 68, s. 95 korp.; o. A. (im Arnstädter Verbande s. WS. 68/69; cf. III. h. 6). Kn.: Alte Fink, Nicolaistr. 1 b. — Concordia, theol. Stud.-V., gest. 29. 7. 80, susp. Anf. 1915. Rot-weiß-rot, Bz. Freigestellte Satisf. Im Leipz. Verband (cf. III. h. 2). Kn.: Rest. Ernst, Weenderstr. 17. — Die 3 Vereine bilden den Verband wissensch. Vereine (VWV.). — Ak.-theol. Vb. Thuringia, gest. 18. 1. 78 als theol. V., s. SS. 85 Ak. Theol. V., s. 87 korp. u. im Eisenacher Kartell (cf. III. h. 1), s. 12. 2. 09 Vb. Thuringia, s. 16. 2. 10 ftr. Violett-weiß-d.grün, P. Silber, violette M. U. S., s. WS. 09/10 schwere e. W. EH. s. SS. 13: Reinhäuser Chaussee 30. — Normannia, Neuphil. Vb., gest. 7. 6. 75 als neuphil. V., 1881—1901 u. s. 1912 im WCC. (cf. III. h. 4), s. SS. 1901 Normannia m. u. S. Moosgrün-weiß-blau, P. Silber, Bz. EH.: Hoherweg 1. — Susp. s. 95: Ak. Histor. V., gest. 14. 11. 74, o. A. (s. 88 im Leuchtenburgbund, cf. III. h. 5). — b) sonstige: Ak. Naturw.-Med. V., gest. 3. 12. 72, bis SS. 86 ak. naturw. V., susp. 90 bis 93 u. 1915. 1895 bis 1913 im Goslarer Verb. Kirschrot-silber-d.grün, P. Silber, Bz. U. S., schwere e. W. EH.: Reinhäuser Chaussee 57. — Agronomia, ak.-landw. Vb., gest. 7. 12. 67 als Ak. Landw. V., Agronomia s. WS. 02/03, beh. susp. SS. 11 bis WS. 11/12. Rot-weiß-h.blau, Bz.; u. S.; im Waffenschutz d. B. Alemannia (s. 82 im Verband; cf. III. h. 10). Kn.: Engl. Hof, Jüdenstr. 44. — Hebelbund, freie ak. literar. Vg., gest. 28. 4. 1904. Lokal: Kaisercafé. — Staats- u. Versicherungswissenschaftl. V., gest. 15. 6. 1903, nicht korp. Lokal: Reichshof. — Ak. Stenogr.-V. Stolze-Schrey, gest. 4. 12. 1902 (Verb. cf. III. h. 12). Lokal: Hotel Royal, Barfüßerstr. — Ak. Stenogr.-V. Gabelsberger. Interkorp. — Stud.-Pädagog. Gruppe.

Freideutsche Vereinigung (cf. V.): Ak. Freischar, gest. 18. 2. 1907 (cf. V. 1). Lokal: Friedrichstr. 4 pt.

Studentinnen-Vereine: a) im VStD. (cf. VI. 1): Studentinnen-V.,

gest. 17.1.1910 als V. studierender Frauen, s. 1910 im VStD. **Lokal:** Weender Chaussee 26. — b) im Deutschen Verb. ak. Frauenvereine (cf. VI. 4): Wartburgbund stud. Frauen, gest. 27.7. 1912, 1912 bis 1913 im VStD. O. A. Heim: Goßlerstr., priv. — c) Deutsche Christl. Vg. Stud. Frauen (cf. VI. 2). — d) Kathol. Studentinnen-V.: Elisabeth, gest. Mitte SS. 1915 (Kartell cf. VI. 3).

Sonstige Vereine: Ak. Lesehalle, gest. SS. 1901. — Deutsche Christl. Stud.-Vereinig. (cf. IV. 1), gest. 1898. Lokal: Prinzenstr. 3. I. — Ak. Missions-V., gest. 20. 6. 82 (cf. IV. 2). Lokal: Theol. Stift, Stumpfebiel 1. — Ak. Bonifatius-V. (cf. IV. 4), susp. 1914. Adr.: Kurzestr. 13. — Deutscher Bund abst. Stud. (cf. IV. 7), Ortsgr., gest. 15. 6. 06, susp. 07 bis 15. 5. 08 u. s. Ende WS. 11/12. — Student. Kommission f. Volksunterrichtskurse (Verband cf. IV. 16). — Klinizisten-Vg. (cf. IV. 13). — V. anglo-amerikan. Stud. — Deutscher Ak. Freibund, gest. 30. 7. 1908, susp. Herbst 1914 (cf. IV. 14). — Allgem. stud. Ehrenrat, gest. 9. 12. 1909, aufgeflogen WS. 13/14. — Ortsgr. d. Antiduell-Liga, gest. 11. 7. 1910. — Ak. Bismarckbund, Ortsgr., gest. 25. 11. 12 (cf. IV. 11). — Ak. Wartburgbund (cf. IV. 3), Ortsgr., gest. WS. 12/13. — Stud. Jugendpflege-Ausschuß. — Ak. Vereinigung, gest. SS. 1914. — Internationaler Stud.-V., gest. 10. 5. 1912, susp. Herbst 14 (cf. IV. 18). — Ak. Orchester-Vg., gest. 1905, rek. Jan. 12, interkorp. Lokal: Kaisercafé. — Student.-vaterländ. Hilfsdienst, gegr. WS. 14/15.

Freie Studentenschaft, organ. 19. 5. 1905. Mitglied der D. Fr. St. (cf. VII. 1). Geschäftsstelle: Weenderstr. 82.

SS. 12 haben sich die 19 auf Bestimmung schlagenden Korp. (SC., Burschensch., LC., VC., Lunaburgia) zu einem „Lokal-Kartell" zusammengeschlossen zwecks Wahrung gemeinsamer Interessen u. Erledigung von Ehrenhändeln. Der ATB., StGV., VDSt., Ak. Naturw.-med. V. bilden s. XII. 1912 einen „Schwarzen Verband satisfaktiongebender Korp. ohne BM.", mit dem das „Kartell" ein provisorisches Abkommen zur Wahrung der gemeins. Interessen aller honorigen Korporationen geschlossen hat.

Dem Anf. Mai 1911 gest. Stud. Fachausschuß f. Leibesübungen gehören an: VC., D. Burschensch, ATB., StGV., Wingolf, Germania, Ak. Sport-Club, V. stud. Frauen, Ak. Stenogr.-V. u. Nichtinkorporierte.

Die 20. 2. 1913 gegr. Vertretung d. Studentenschaft gliedert sich in 5 Gruppen: I. Lokalkartell; II. Schwarzer Verband u. Normannia, Agronomia, Klass.-phil. V., Concordia, Math. V.; III. B. Germania, Wingolf, B. Arminia; IV. Winfridia, Palatia, Unitas; V. die Nichtinkorporierten u. die übrigen Korp. (Sängersch. Gottinga, Thuringia, Philadelphia, die Studentinnenvereine). Bei den Gruppen I—IV entfällt 1 Stimme auf je 100 u. angefangen 100 Mitgl.; außerdem erhält eine Gruppe für je 9 vertretene Korpor. eine Zusatzstimme. Gruppe V. hat auf je 100 und angefangene 100 Abstimmende eine Stimme. Nichtinkorp. Reichsdeutsche können sich bei den Gruppen I—IV einschreiben und von diesen vertreten lassen.

Digitized by Google

GREIFSWALD.

Immatr.-Termin: 15. Okt. bis 4. Nov, später nur mit Genehmigung des Kurators. Gebühr: 21,10 ℳ, bezw. 11,20 ℳ. Exmatr.: 12,55 ℳ. Auch Damen werden voll immatrikulier oder bei genügender Vorbildung als Hospitantinnen zugelassen. Vorlesungen: Honorar u. Stundung wie in Berlin. Belegen innerhalb 4 Wochen, Gesuche um Stundung oder um Gewährung eines akademischen Freitisches innerhalb 2 Wochen nach dem vorgeschriebenen Anfang des Semesters. Akadem. Krankenkasse: obligat. 3 ℳ pro Sem. Lesehalle: Der Besuch der Lesehalle im Universitätsgebäude steht den Studierenden frei gegen einen Beitrag von 1 ℳ für das Semester. Unfallversicherung: f. Stud. d. Chem. u. Med., sowie für Praktikanten anderer Fak.: obligat. Prämie 2 ℳ im Sem. Studentenverband seit 26. Jan. 05/06 an der Univ. Greifswald, dem alle Korporationen, ausschließlich des S.C. und der Kath. Verbindung und die Vertretung der freien Studentenschaft angehören. Wohnungen: Stube, gewöhnl. mit Kammer, 5—10 Minuten von der Universität 75—100 ℳ für das Sem., meist einschließl. Bedienung durch die Wirtin, in der Neustadt billiger. Heizung für das WS. 30 ℳ. Stiefelfuchs (monatl. 2 ℳ). Morgenkaffee 20 ₰ tägl. Mittagstisch 0,75—1,20 ℳ tägl.

Universität.

Gestiftet 1456.

Anfang 15. Oktober.

Kurator: Geh. Reg.-Rat Chr. **Bosse**. — *Rektor*: **Wiegand** (theol. Fak.). — *Dekane*: Frhr. **v. d. Goltz, Frommhold, Grawitz, Lidzbarski.**

I. Theologische Fakultät.

Dekan: Ed. Frhr. **v. d. Goltz.**

Pff. ord.: V. **Schultze** (13. 12. 51) Kirchengesch. I. 4 p.; kirchengesch. Sem. (Sekten d. Gegenw.) 1m. 2pg.; archäol. Uebgn. (altchristl. Kunst) 1 pg. — J. **Haußleiter** (23. 6. 51) Joh.-Ev. 4 p.; neutest. Sem. (2. Petrusbr.) 1 m. 2 pg. — J. **Kunze** (31. 8. 65) Symbol. (vergl. Konfessionskde.) 3 p.; Ethik 5 p.; dogmat. Sem. (Christi Versöhngswerk in d. neuer. Dogmat.) 1 m. 2 pg. — F. **Wiegand** (14. 10. 60) Kirchengesch. IV (18. u. 19. Jahrh.) 4 p.; d. Papstt. in Vergangenhf. u. Gegenw. 1 ö. — O. **Procksch** (9. 8. 74) Einltg. in d. Entstehgsgesch. d. A. T. 5 p.; kleine Prophet. 4 p.; alttest. Sem. (Daniel) 1 m. 2 pg. — Ed. Frhr. **v. d. Goltz** (31. 7. 70) prakt. Theol. I. 5 p.; evang. Kirchenlied 1 ö.; homilet. u. katechet. Sem. je 1 m. 2 pg. — K. **Dunkmann** (2. 4. 68) Dogmat. II. 5 p.; Relig.-Philos. 3 p.; homilet. Prosem. 1 m. 2 pg.; dogmat. Uebgn. (Schleiermachers Religionsbegriff) 1 m. 2 pg.

Digitized by Google

Pff. ext.: Jul. **Kögel** (3. 2. 71) Galaterbr. 2 p.; Leidens- u. Auferstehgsgesch. Jesu 1 m. 2 p.; neutest. Uebgn. (Gleichn. d. Lukas-Ev.) 1 m. 2 pg. — **N. N.** [Nachf. d. Pf. Alfr. Alt (Basel)] Psalmen 4 p.; alttest. Uebgn. 1 m. 2 pg.

Dozz.: Er. **Seeberg** (8. 10. 88) Dogmengesch. 4 p. — J. **Hänel** (4. 4. 87) Ⓚ Deuterojesaja 3 p.

II. Rechts- und staatswissenschaftliche Fakultät.

Dekan: Gg. **Frommhold.**

Die Uebungen werden gemäß Nr. II der Justizministerialverfügung v. 18. Jan. 1897 mit schriftl. Arbeiten verbunden.

Im jurist. Seminar geben die lesenden ordentlichen Professoren Anleitung zu größeren wissenschaftlichen Arbeiten aus dem Gebiete des Privat- und öffentlichen Rechts pg.

Pff. ord.: E. **Bierling** (7. 1. 41) (Kirchenr.) i. R. — G. **Pescatore** (15. 8. 50) (dtsch. bürgerl. u. röm. R.) dgl. — Jak. **Weismann** (4. 4. 54) Strafproz. 3 p.; Zivilproz.-Konversat. u. -Prakt. 1 m. 2 p. — E. **Stampe** (2. 5. 56) Ⓚ dtsch. bürgerl. R. II (Schuldverh.) 3 p.; zweite Uebg. im bürgerl. R. 1 m. 2 p.; Repetit. (allg. Tl. d. bürgerl. R. u. Schuldverh.) 3 p. — Gg. **Frommhold** (20. 2. 60) dtsch. Reichs- u. Rechtsgesch. 4 p.; dtsch. Privatr. 3 p.; Konversat. darüb. 1 m. 2 p. — Ed. **Hubrich** (7. 1. 64) preuß. u. dtsch. Staatsr. 2 m. $1^1/_2$ p.; Kirchenr. 1 + 1 m. 2 p.; Konversat. (öff. R.) 1 m. 2 p.; Repet. (öff. R.) 1 + 1 m. 2 p. — W. **Kähler** (5. 7. 71) Ⓚ prakt. Nat.-Oekon. 2 m. 2 p.; Finanzwiss. 2 m. 2 p.; volksw. Uebgn., auch f. Anf. $1^1/_2$ pg. — W. **Mitscherlich** (Posen) [Nachf. d. † Pf. ord. Gebauer] (Nat.-Oekon.) kündigt später an.

Pf. ord. hon.: Hugo **v. Marck** (7. 1. 51) Ⓚ (Versichergsr.) liest nicht.

Pff. ext.: P. **Merkel** (18. 9. 72) Ⓚ Rechtsentw. in Preußen 2 p.; Zivilproz. II. 4 p.; Strafr.-Prakt. 1 m. 2 p.; Repetit. (Strafr. u. -proz.) 2 m. $1^1/_2$ p. — Arn. **Langen** (5. 6. 72) Ⓚ dtsch. bürgerl. R. I (allg. Tl.) 3 p.; Digest.-Exeg. 2 p.; Uebgn. (Zivilr.) 1 m. 2 p. — Heinr. **Pohl** (4. 2. 83) (öff. R.) beurl.

Doz.: Alex. **Coulin** (14. 2. 87) (dtsch. R., Einf. u. soz. Gesetzgebg.) liest nicht.

III. Medizinische Fakultät.

Dekan: P. **Grawitz.**

Pff. ord.: Hugo **Schulz** (6. 8. 53) Arzneimittell. 4 p.; Arbtn. im Inst. tägl. — P. **Grawitz** (1. 10. 50) allg. Pathol. 5 p.; demonstr. Kurs d. pathol. Anat. m. Mikroskopierübgn. 2 m. 2 + 2 m. $1^1/_2$ p. — Aug. **Martin** (14. 7. 47) (Gynäkol.) i. R. — M. **Bleibtreu** (3. 3. 61) Physiol. d. Menschen 6 p.; physiol. Prakt. 2 m. 2 p.; Kolloqu. d. Physiol. 1 ö. — Er. **Kallius** (3. 8. 67) Ⓚ (durch Dr. v. Möller) systemat. Anat. d. Menschen I. 6 p.; Osteol. u. Syndesmol. 4 p. (1. Hälfte d. Sem.); Präparierübgn. (in 4 Abt.) 6 m. 4 + 6 m. 2 p.; Kolloqu. (Anat. u. Entw.-Gesch.) 1 ö.; Arbtn. f. Vorger. pg. — P. **Römer** (13. 2. 73) augenärztl. Klin. u. Poliklin. 4 p. — P. **Kroemer** (18. 10. 74) Ⓚ (durch Dr. Stephan) geburtsh.-gynäkol. Klin. u. Poliklin. 5 p.; Kurs d. Schwangerenuntersuchg. 1 ö.; Erkrkgn. d. Wochenbetts u. d.

Digitized by Google

erst. Lebenstage 1 p. — **F. Pels-Leusden** (12.8.66) Ⓚ (durch Pf. Schöne) chir. Klin. u. Poliklin. 4 m. $1^1/_2 + 1$ p.; chir. Propädeut. 1 m. 2 p.; allg. Chir. 1 m. 2 p.; dringl. Operat. tägl. ö.; Arbtn. im Labor. ö. — P. **Schröder** (19. 5. 73) Klin. d. Geistes- u. Nervenkrkhtn. 4 p.; allg. Psychiatr. 1 p.; Arbtn. im Labor. d. Nervenklin. ö. — P. **Morawitz** (3.4.79) Ⓚ (durch Pf. Groß) med. Klin. 4 m. $1^1/_2 + 1$ p.; med. Poliklin. 2 p.; Diagnost. d. Nervenkrkhtn. 1 m. p.; Arbtn. im Labor. tägl. ö. — P. H. **Römer** (19.5.76) Ⓚ (durch Dr. Schmitz) hyg. Vorlesgn. 3 p.; bakt. Kurs 2 m. $1^1/_2$ p.; Kurs d. hyg. Untersuchgsmethdn. $1^1/_2$ p. Pf. Römer ist nach Halle berufen.

Pff. ord. hon.: O. **Beumer** (26. 8. 49) gerichtl.-med. Kurs 2 p.; geburtsh. Operat.-Kurs 2 p.; Sem. f. soz. Med. 2 p. — **Er. Pelper** (19. 5. 56) Kinder-Klin. u. Poliklin. 3 p.; Hautpoliklin. 1 p.

Pff. ext.: Bernh. **Solger** (5. 12. 49) (Anat.) i. R. — K. **Peter** (2. 7. 70) Ⓚ (Anat.) kündigt ev. später an.

Dozz.: Pf. Eg. **Hoffmann** (10. 5. 55) topogr. Anat. am Lebenden m. Repetit. d. spez. Chir. 2 m. p. — Pf. Gg. **Schöne** (14. 11. 75) Ⓚ (Chir.) s. Pf. ord. Pels-Leusden. — Pf. Osk. **Wagener** (18. 1. 78) Ⓚ (durch Dr. Gahrmann) Poliklin. f. Hals-, Nasen- u. Ohrenkranke 4 p. — Pf. Walt. **Löhlein** (5. 1. 82) Ⓚ (Augenh.) kündigt später an. — Pf. Heinr. **Gebb** (3. 10. 79) (Augenh.) beurl. — Pf. A. **Hoffmann** (31. 10. 77) Ⓚ (Chir). kündigt später an. — Pf. Osk. **Groß** (5. 3. 81) s. Pf. ord. Morawitz. — Pf. Willy **Vorkastner** (20. 7. 78) Ⓚ (Psychiatr.) kündigt später an. — Pf. P. **Adloff** (19. 2. 70) Ⓚ (durch Zahnarzt Ahrens) konserv. Zahnhlkde. f. Anf. u. Vorger. 5 m. $2^1/_2$ p.; zahnärztl. Poliklin. 6 m. $1^1/_2$ p.; Extrakt.-Kurs f. Med. 1 p.; Kurs f. Zahn- u. Kieferersatz ganztg p. — F. **Hesse** Ⓚ (durch Dr. Uhlig) Fraktur. u. Luxat. m. Verbandkurs 3 p. — W. **v. Möllendorff** Ⓚ s. Pf. ord. Kallius.

Assist.: Dr. Ludw. **Frank** (i. V.) Kurs d. physikal. Untersuchgsmethdn. 1 m. 2 p.; chem. u. mikrosk. Diagnost. inn. Krkhtn. 1 m. 2 p.

IV. Philosophische Fakultät.

Dekan: Mark **Lidzbarski.**

Pff. ord.: Edm. **Stengel** (5. 4. 45) (roman. Philol.) i. R. — **Heinr. Ulmann** (24. 3. 41) (Gesch.) dgl. — J. **Rehmke** (1. 2. 48) allg. Gesch. d. Philos. 4 p.; philos. Sem. 1 m. 2 pg. — E. **Bernheim** (19. 2. 50) europ. Gesch. v. d. Völkerwandergszeit bis 843 4 p.; histor. Sem. (wicht. Friedensschlüsse Deutschlds. m. d. Auslande) f. Stud. u. Studentinn. je 1 m. 2 ö. — Frz. **Schütt** (13. 5. 59) systemat. Botan. 4 p.; botan. Arbtn. ganztg. p.; mikrosk. Prakt. ganztg. p.; botan.-mikrosk. Prakt. 2 m. 2 p.; botan.-pharmakognost. Prakt. 2 m. 2 p.; klein. botan. Prakt., f. Med. 1 m. 2 p.; systemat. Uebgn. 1 m. 2 ö. — W. **Müller** (17. 2. 57) Entomol. 2 p.; zool. (mikrosk.) Prakt. 2 m. 2 p.; Bestimm. heim. Tiere 1 ö.; zool. Prakt. f. Geübt. tägl. pss. — Matth. **Konrath** (9. 3. 43) (engl. Philol.) liest nicht. — G. **Mie** (29. 9. 69) Exp.-Phys. II. 5 p.; physikal. Uebgn. f. Stud. d. Naturwiss. 2 m. 3 p.; Erläutergn. 1 ö.; Leitg. selbst. Untersuchgn. tägl. pss.; physikal. Prakt. f. Med. u. Pharm. 1 m. 2 p. — O. **Jaekel** (21. 2. 63) Ⓚ (Geol.) kündigt später an. — **Er. Pernice** (19.12.64) Ⓚ (Kunstgesch.) dgl. — Mark **Lidzbarski** (7.1.68) arab.

Digitized by Google

Grammat. I. 2 g.; südarab. Epigraph. 2 p.; Uebgn. am Achiqarroman 2 g. — M. **Friederichsen** (21. 6. 74) Länderkde. d. südeurop. Halbinseln 4 p.; kartogr. Uebgn. 1 m. 2 p.; geogr. Kolloqu. (Gesch. d. Erdkde.) f. Vorger. 1 m. 2 pg. — G. **Ehrismann** (8. 10. 55) nhd. Schriftsprache 2 p.; dtsch. Lit. d. 19. Jahrh. 3 p.; dtsch. Prosem. (Novalis); Sem. (Wolfr. v. Eschenbach, Parzival). — H. **Schöne** (18. 4. 70) Ⓚ Xenophons Leben u. Schriften 4 p.; griech. Gesellsch. (Euripides' Herakles) $1\frac{1}{2}$ pg.; philol. Sem.: Oberstufe (Aischylos' Perser) 1 m. 2 pg.; Mittelstufe (Apuleius) $1\frac{1}{2}$ pg. — H. **Schwarz** (12. 12. 64) Logik u. Erkenntnistheor. 4 p.; Psychol. d. Willens 1 m. 2 pg. — Th. **Vahlen** (30. 6. 69 Ⓚ (Mathem.) kündigt später an. — Hans **Glagau** (3. 2. 71) allg. Gesch. im Zeitalt. Napoleons u. d. Befreiungskr. 3 p.; Sem.-Uebgn. (Stein-Hardenbergsche Reformgesetzgebg.) 1 m. 2 pg. — L. **Milch** (4. 8. 67) Eigenschftn. u. Vorkomm. d. wicht. Mineralien 4 p.; allg. Geol. (Uebersicht) 2 p.; mineral. Prakt. 1 m. 2 p.; Anltg. z. selbst. Arbtn. tägl. pss.; Anltg. z. Stud. d. Lehrsammlgn., f. Hör. d. Mineral. tägl. pg. — Fel. **Hausdorff** (8. 11. 68) Funkt.-Theor. 4 p.; Uebgn. dazu 1 pg.; algebr. Gleichgn. 1 m. 2 p.; mathem. Sem. (m. Thaer) 1 m. 2 pg. — G. **Thurau** (3. 3. 63) Pierre Corneille u. d. Klassizism. 4 p.; roman. Sem.: a) La Bruyère, Caractères, b) altfrz. Texte je 1 ö. — E. **Lommatzsch** (18. 8. 71) Ciceros Leben u. Schriften 4 p.; philol. Sem.: Oberstufe (Petronius) 1 m. 2 pg., Unterstufe (Polybius B. III) 1 ö. — O. **Dimroth** (28. 3. 72) org. Exp.-Chem. 5 p.; chem. Prakt. (anorg.) ganz- u. halbtg. p., (org.) (m. Posner) nur ganztg. p, f. Pharm. u. Nahrgsmittelchem. (m. Scholtz) ganz- u. halbtg. p.; chem. Prakt. f. Med. 1 m. 4 p.; Erläutergn. dazu 1 ö. — Heinr. **Spies** (6. 11. 73) ausgew. Werke Chaucers $1\frac{1}{2}$+1 p.; Haupttypen d. neuengl. Lit. v. Shakespeare bis heute 1 m. 2+2 p.; Prosem. (Gesch. u. Aufgaben d. engl. Philol.) 1 ö.; Sem. (engl. Wortschatz) $1\frac{1}{2}$ ö. — Matth. **Geizer** (19. 12. 86) Ⓚ (Freiburg i. Br.) röm. Gesch. II. 4 p.; althistor. Sem. (griech. Inschrftn.) 1 m. 2 ö.

Pff. ext.: P. **Pietsch** (9. 9. 49) Gedichte Walth. v. d. Vogelweide 2 p.; Gesch. d. dtsch. Personen-, Vor- u. Familiennamen 1 m. 2 p.; dtsch. Uebgn. 1 ö. — Aug. **Schmekel** (20. 10. 57) exp. Psychol. 1 m. 2 p.; Uebgn. in d. Aristotelisch. Logik 1 ö.; griech. Anf.-Kurs 3 m. p. — Ferd. **Heuckenkamp** (10. 4. 62) frz. Kultur d. später. Mittelalt. 1 ö.; neufrz. Grammat., Stilist., Synonymik 2 p.; frz. Vortr. als Gehörübgn. 1 p.; Italienisch pg.; neufrz. Uebgn. f. Anf. u. Vorger. je 1 ö. — E. **Zupitza** (17. 3. 73) vergl. Grammat. d. Griech. u. Lateinisch. 2 p.; Altbulgarisch 2 pg. — M. **Scholtz** (7. 9. 61) pharmaz. Chem., anorg. Tl. 3 p.; Ausmittelg. d. Gifte 1 p.; pharmaz. Kolloqu. 1 ö.; s. a. Pf. ord. Dimroth. — L. **Heller** (18. 6. 66) Ⓚ (indogerm. Philol.) kündigt später an. — H. **Starke** (16. 12. 74) Ⓚ (Phys.) dgl. — Walt. **Roth** (30. 12. 73) physikal. Chem. (ohne Elektrochem. u. Radioaktivit.) 2 p.; qualitat. Anal. 2 p.; physikal.-chem. Uebgn. 1 od. 1 tg. p.; Besprechg. ausgew. phys.-chem. Arbtn. 1 ö. — M. **Semrau** (7. 5. 59) d. Renaiss. im Norden 4 p.; dtsch. Kunst im 19. Jahrh., f. all. Fak. 1 ö.; kunstgesch. Uebgn. 2 ö. — Th. **Posner** (18. 2. 71) Chem. d. Benzolderivate 2 p.; Besprechgn. neuerer Arbtn. (org. Chem.) 1 ö.; s. a. Pf. ord. Dimroth. — Gg. **Thiele** (22. 1. 66) Aristophanes' Frösche 4 p.; Ovid 2 p.; philol. Sem.: Mittelstufe

Digitized by Google

(Aristoteles' Rhetorik B III) $1^1/_2$ pg., Unterstufe (Sallustius u. stilist. Uebgn.) 1 ö.; Lat.-Kurse z. sprachl. Einf. in d. Quellen d. röm. R. (Kurs I u. II: Institut. u. Digest.) 3 p.

Dozz.: Pf. Fritz **Curschmann** (17. 3. 74) Ⓚ dtsch. Gesch. v. Rud. v. Habsburg bis Maximilian I. 3 p.; Uebgn. (Verfassgsgesch. d. Mittelalt.) 1 m. 2 ö. — Pf. Jul. **Herweg** (17. 10. 79(Ⓚ (Phys.) kündigt später an. — Pf. Hans **Philipp** (23. 6. 78) Ⓚ (Geol.) dgl. — Pf. Günth. **Jacoby** (21. 4. 81) Ⓚ (Philos.) dgl. — F. **Zadow** (6. 5. 76) Ⓚ (wirtschftl. Staatswiss.) dgl. — Clem. **Thaer** (8. 12. 83) analyt. Geom. d. Ebene 4 p.; Mechan. I. 4 p.; mathemat. Sem. 1 m. 2 pg. — L. **Bergsträsser** (23. 2. 83) Probl. d. Weltpolit. 2 p.; Gegenwartsfrag. d. Polit. 1 p.; Uebgn.: d. Berlin. Kongreß (1878) u. d. Gruppierg. d. groß. Mächte 1 m. 2 pg. — Wern. **Richter** (5. 5. 87) mhd. Lit. (v. 1050 bis an d. Ausgg. d. Mittelalt.) 2 p.; Methdn. d. neuer. dtsch. Lit.-Geschichtsforschg. 1 p.; **Lessing** 2. — **Er. Leick** (14. 1. 82) Ⓚ (Botan.) kündigt später an. Derselbe ist als Pf. an die Univ. Konstantinopel berufen. — Frz. **Klinghardt** Ⓚ (Geol.) dgl.

Lehrer f. Künste u. Fertigkeiten: akad. Musiklehrer Ew. **Zingel** (5. 9. 76) prakt.-liturg. Uebgn. 1 ö.; Musikgesch. 1 p.; Musiktheor. f. Anf. u. Vorger. je 1 p. — N. N., Turnen ö.; Hieb- u. Stoßfechten tägl. p. — Zeichenl. A. **Kreutzfeldt** Ⓚ Malen u. Zeichn. nach d. Natur u. nach d. lebend. Modell je 2 ö. — Stallmeister Ulr. **Eggers**, Reitunterr.

K. Universitäts-Bibliothek.

Geöffnet täglich v. 8—1 u. 3—6 Uhr, in den akadem. Ferien nur v. 8—1 Uhr. Bücher werden während der ganzen Öffnungszeit ausgegeben und zurückgenommen.

Dir.: Dr. E. **Kuhnert** (23. 8. 62). — *Oberbibl.*: Pf. J. **Luther** (12. 10. 61); Pf. W. **Drexler** (9. 12. 58). — *Bibl.*: Dr. Em. **Ettlinger** (19. 12. 72); Dr. Heinr. **Kau** (15. 3. 74). — *Hilfsbibl.* Dr. **Asen.**

Institute und Sammlungen.

1. Univ.-Gottesdienst: Leiter: Pff. Frhr. **v. d. Goltz** u. **Dunkmann.** — 2. Univ.-Bibliothek s. oben. — 3. Akad. Lesehalle: Vorst. Pff. **Weismann, Haußleiter, Bleibtreu, Mie** u. **Glagau.** — 4. Theol. Seminar unter Direktion d. theol. Fakultät. — 5. Prakt.-theol. Institut: Dirr. Pff. Frhr. **v. d. Goltz** u. **Dunkmann.** — 6. Kirchl.-archäol. Sammlg.: Dir. Pf. **Schultze.** — 7. Jurist. Seminar: Dirr. die ordentl. Proff. d. iuristischen Fakultät. — 8. Anat. Institut: Dir. Pf. **Kallius.** — 9. Anat. u. zootom. Mus.: Dir. Pf. **Kallius.** — 10. Physiol. Instit.: Dir. Pf. **Bleibtreu.** — 11. Pathol. Institut: Dir. Pf. **Grawitz.** — 12. Pharmakol. Institut: Dir. Pf. **Schulz.** — 13. Hyg. Institut: Dir. vacat. — 14. Univ.-Krankenhaus: a) Medizin. Klinik: Dir. Pf. **Morawitz**; b) chir. Klinik: Dir. Pf. **Pels-Leusden.** — 15. Med. Poliklinik: Dir. Pf. **Morawitz.** — 16. Chirurg. Poliklinik: Dir. Pf. **Pels-Leusden.** — 17. Geburtsh.-gynäkol. Klinik, Poliklinik und Hebammen-Institut: Dir. Pf. **Kroemer.** — 18. Augenklinik: Dir. Pf. **Römer.** — 19. Psychiatr. Klinik: Dir. Pf. **Schröder.** — 20. Kinder-

Digitized by Google

klinik u. Poliklinik: Dir. Pf. **Peiper.** — 21. Poliklinik f. Haut- u. Geschlechtskranke: Dir. Pf. **Peiper.** — 22. Poliklinik für Ohren-, Nasen- und Halskranke: Dir. Pf. **Wagener.** — 23. Gerichtl.-medizin. Institut: Dir. Pf. **Beumer.** — 24. Zahnärztl. Institut: Leiter Pf **Adloff.** — 25. Philos. Seminar: Dirr. Pff. **Rehmke** u. **Schwarz.** — 26. Philol. Seminar: Dirr. Pff. **Schöne** u. **Lommatzsch.** — 27. German. Seminar: Dir. Pf. **Ehrismann.** — 28. Roman. Seminar: Dirr. Pff. **Heuckenkamp** u. **Thurau.** — 28a. Engl. Seminar: Dir. Pf. **Spies.** — 29. Histor. Seminar: Dirr. Pf. **Geizer, Bernheim** u. **Glagau.** — 30. Staats-wissenschaftl. Seminar: Dir. Pf. **Gebauer** — 31. Mathem. Seminar: Dir. Pff. **Vahlen** u. **Hausdorff.** — 32. Astron.-mathem. Institut: Dir. Pf. **Mie.** — 33. Physikal. Inst.: Dir. Pf. **Mie.** — 34. Chem. Inst.: Dir. Pf. **Dimroth.** — 35. Zool. Museum: Dir. Pf. **Müller.** — 36. Botan. Garten: Dir. Pf. **Schütt.** — 37. Botan. Museum: Dir. Pf. **Schütt.** — 38. Geol. Mineral. Inst.: Dir. Pf. **Jaekel.** — 39. Geogr. Apparat: Dir. Pf. **Friederichsen.** — 40. Akad. Kunstsammlung: Dir. Pf. **Pernice.** — 41. Inst. f. angew. Mathem.: Vorst. Pf. **Vahlen.** — 42. Appar. f. mittl. u. neuere Kunstgesch.: Vorst. Pf. **Semrau.** — 43. Sammlung vaterländisch. Altertümer: Vorst. Pf. **Pernice.**

Akademische Vereinigungen.

Commentwaffe: Glockenschläger.

Corps im K. S C V. (cf. I. a. 1). Greifswalder SC.: P o m e r a n i a, gest. 5. 11. 1810 (blau-weiß), Anf. WS. 15/16 wieder vereinigt m. d. 25. 3. 1813 abgetrennten Sueco-Pomerania (blau-weiß-gold), beh. aufgelöst III. 16., rek. SS. 16, susp. WS. 17/18 bis 26. 3. 19 u. Ende XI. 20 bis 14. 6. 21, neukonst. 12. 6. 29, susp. 8. 2. 34 kurze Zeit u. 1. 1. bis 13. 2. 47. H. blau-silber-h. blau, Ff. weiß-blau, P. Silber, h. blaue M. u. Fm. Kartell m. Saxonia-Gö. EH.: Mühlentor 2. — B o r u s s i a, gest. 3. 8. 41, susp. SS. 15. Schwarz-weiß-schwarz, Ff. weiß-schwarz, P. Silber, weiße M. Kartell m. Thuringia (Je.), Normannia (Be.), Hansea (Kö.). EH. s. 1906: Arndtstr. 10. — G u e s t f a l i a, gest. 10. 6. 52, susp. 1880 bis 21. 2. 85, susp. SS. 15. Grün-weiß-schwarz, Ff. grün-weiß-grün, P. Silber, grüne M. (22. 6. 07 bis WS. 11/12 grüne St.). Kartell m. Guestphalia-Bo. EH. s. 1905: Stralsunderstr. 9. — Chargen: X, XX, XXX.

Burschenschaften der D e u t s c h e n B u r s c h e n s c h a f t (cf. I. a. 4). Greifswalder Burschensch.: G e r m a n i a, gest. 24. 1. 62 von ausgetretenen Rugiern, susp. 7. 5. 90 bis WS. 90/91 u. Anf. SS. 92 bis 17. 10. 94 u. SS. 15. Schwarz-rot-gold v. u., P. violett (bis WS. 71/72 P. Gold), keine Ff., violette Samt-M. (bis WS. 71/72 schwarze Samt-M., bis SS. 83 violette Samt-M., bis WS. 10/11 violette Tuch-M., bis SS. 11 schwarze Samt-M.). EH. s. 22. 7. 05: Arndtstr. 9. — R u g i a, gest. 5. 6. 56 (off. Stiftungsdatum), entstanden aus d. WS. 54/55 gegr. „französ. Kränzchen", s. SS. 55 „Wissenschaftl. V.", bald Rugia, s. 5. 4. 56 ftr., B. s. 5. 6. 56, susp. WS. 98/99 bis 21. 1. 99 u. Herbst 1914. Rot-weiß-grün, P. Silber (WS. 58/59 bis WS. 69/70 schwarz-rot-gold. Band, dann bis WS. 72/73 beide Bänder neben einander), keine Ff., ziegelrote M. EH.: Salinenstr. 47.

Digitized by Google

Landsmannschaft im CLC. (cf. I. a. 6): Silesia, gest. 10. 11. 69 als V. schles. Stud. (u. S.), s. 1874 nftr. L., s. 29. 2. 88 ftr., s. 12. 12. 88 m. LC., susp. Anf. WS. 98/99 bis 30. 7. 99 u. 5. 5. 03 bis 15. 5. 05 u. WS. 14/15. H.blau-weiß-rosa. Fb. weiß-blau-weiß (früher blau-rosa-blau), P. Silber, h.blaue M., im SS. weiße St. Maturität. EH. s. 11. 11. 1911: Wolgasterstr. 46a. X, XX, XXX. PVh. m. Mecklenburgia-Rostock.

Turnerschaften im VC. (cf. I. a. 8). VC.-Greifswald: Teutonia: 6. 7. 84 vom ATV. Greifswald abgezweigt mit Couleur, u. S. u. e.W., im VC. s. Okt. 84, susp. 1. 8. 14 u. SS. 15. H.blau-gold-rot, Fb. blau-gold-blau, P. Gold, h.blaue M. Maturität. Kn.: Rest. Ihlenfeld, Rotgerberstr. 8. — Cimbria, gest. 8. 6. 85 m. e. W., s. 18. 7. 85 ftr., im VC. s. 31. 7. 85, BM. s. SS. 87, susp. 14. bis 29. 5. 08 u. SS. 15. H.grün-silber-rosa, Fb. grün-silber-grün, P. Silber, rosa M. Maturität. EH. s. SS. 06: Karlspl. 5. — Markomannia, gest. 18. 7. 68 als Ak. Pharm.-V. (blau-rot-grün), s. 77 u. S.; s. WS. 87/88 ftr. Vb. Markomannia, s. SS. 88 fr. schl. Vb. m. e. W. u. BM., s. 4. 12. 1901 fr. schl. T., s. 18. SS. 03 im VC., susp. Herbst 1914. H.blau-silber-d.grün (s. WS. 87/88), Ff. grün-silber, P. Silber, d.grüne M. EH. s. 4. 11. 05: Marienstr. 26. — Chargen: X, XX, XXX.

Burschenschaft im ADB. (cf. I. b. 1): Arminia, gest. 24. 7. 84 m. ADB. VII. 84 bis 21. 11. 89, susp. 91, rek. Mai 98 (bis Juni 98 Franconia), im ADB. WS. 98/99 bis VII. 99, susp. WS. 99/00, rek. 15. 10. 08 als Arminia, im ADB. s. Pfingsten 08, rez. Pfingsten 09, susp. WS. 14/15. Schwarz-rot-gold, P. Silber, karminrote M. (als Franconia schwarz-rot-silber). Kn.: Flora, Stralsunderstr. 47.

Sängerschaft im WCC. (cf. I. b. 2): Guilelmia, gest. 5. 6. 86, hervorgeg. aus der Filial-Vg. des Paulus-Lei. und der Fridericina-Ha.; ftr. s. Weihnacht 1887; susp. WS. 99/00 bis Anf. 1900 u. 1914; e. W. s. WS. 02/03, bis 03 AGV. Schwarz-weiß-h.blau, Fb. schwarz-blau, P. Silber, h.blaue M. X, XX, XXX. EH. s. 1909: Bahnhofstr. 35/36. Im Kartell (GC., gest. 1893) m. Germania-Be., Leopoldina-Br., Salia-Ha.; FVh. m. Arion-Leipz.

Gesangverein im SV. (cf. I. c. 1): Studentische Liedertafel (SLT.), gest. 17. 12. 64, im SV. s. Dez. 1867, susp. 12. 12. 99 bis 1. 2. 1900 u. SS. 15. Rot-weiß-blau, Bz. u. Schl. m. silbernem Greif. US. s. 97, e. W. s. SS. 01. Maturität. EH. s. WS. 04/05: Karlsstr. 1; Kn.: Preuß. Hof. X, XX, XXX.

Ak. Turn-Verein im ATB. (cf. I. c. 2): ATV. zu Greifswald, gest. 15. 6. 74, im VC. 24. 5. 75 bis 26. 7. 85, im ATB. s. 13. 7. 86, susp. Herbst 1914. Schwarze e. W. s. SS. 84. Rot-weiß-rote Schl. EH. s. Anf. SS. 12: Bahnhofstr. 61.

Verein Deutscher Stud. im Kyffhäuserverb. (cf. III. g. 1), gest. 27. 6. 81. Schwarz-weiß-rot, n. g.; schwere e. W. s. SS. 01. EH.: s. 11. 11. 08: Kuhstr. 53.

Christl. Verbindungen m. MV.: a) Wingolf (cf. II. d. 1), gest. 10. 7. 67 (hervorgeg. aus d. 10. 6. 67 gest. Wingolfs-V.), s. 17. 7. 67 ftr., s. 27. 1. 68 im WB., susp. WS. 14/15. Schwarz-weiß-gold, P. Silber, schwarze Samt-M. Fm. mit Weiß-gold. EH. s. 17. 10. 88: Karlsstr. 2. — b) im SB. (cf. II. d. 2): Christl.-deutsche Stud.-Vb. Se-

Digitized by Google

dinia, gest. 24. 7. 84, im SB. s. 4. 3. 85. Rot-gold-moosgrün, P. Gold, h.grüne M. X, XX, XXX. EH. s. I. 1901: Wilhelmstr. 27/28.

Kathol. Korporationen m. MV.: a) ftr. V b. im CV. (cf. II. e. 1). Alemannia, kath.-deutsche Stud.-Vb., gest. 29. 11. 91. Schwarz-gold-grün, Ff. schwarz-gold-schwarz, P. Gold, gelbe M. Kn.: Ihlenfeld, Rotgerberstr. 8. — X, XX, XXX, XXXX. — b) nftr. V. im KV. (cf. II. e. 2): Normannia, gest. 15. 1. 73, im KV. s. Aug. 73. Schwarz-gold-rot (anfangs schwarz-gelb-rot), n. g. Kn.: Schwarzer Adler, Langestr. 84. — c) im UV. (cf. II. e. 3): Unitas-Kränzchen, gest. 8. 5. 1914.

Wissenschaftl. Vereine: a) im DWV. (cf. III. h., gest. 18. 2. 11): Theol. Gesellschaft, gest. 25. 7. 85. O. A. Im Leipz. Verband (cf. III. h. 2). Kn.: Burgstr. 33. pt. r. — Ak.-theol. V., gest. 11. 5. 72, susp. WS. 14/15. Violett-weiß-violett. P. Silber. Im Eisenacher Kartell (cf. III. h. 1). Kn.: Rest. Berger, Fischstr. 30 I. — Phil.-bist. V., gest. 18. 6. 1904, bis SS. 12 Klass.-phil. V., susp. SS. 15. Violett-weiß-gün, Bz. (s. WS. 04/05). (Im Naumburger KV. s. SS. 04, cf. III. h. 3.) Kn.: Fürst Bismarck, Bismarckstr. 1. — Neuphil. Verbindung, gest. 9. 11. 76, hervorgeg. aus d. modern. philol. Abend, s. 81 korp., susp. SS. 85 bis SS. 95, bis 13. 6. 09 Ak. Neuphil. V., susp. 1. 7. 14. Rosa-weiß-h. blau, P. Silber (bis WS. 97/98 schwarz-weiß-blau), Bz. (im WCV., cf. III. h. 4). X, XX, XXX. — Math.-Naturw. V., gest. 4. 11. 58, susp. SS. 69 bis WS. 71/72 u. WS. 94/95 bis SS. 96 u. WS. 14/15. Violett-weiß-h. rot, P. Silber, Bz. (im Arnstädter Verbande s. 71; cf. III. h. 6). Kn.: Rest. Sietz, Brüggstr. 20. — b) Sonstige: Ak.-Med. V., gest. 3. 12. 81, susp. Herbst 1914. Rosa-weiß-rosa, P. Silber, Bz. Im Gosl. Verb. s. 95 (cf. I. c. 10). Kn.: Traube, Bismarckstr. 3. — Ak. Literar. Bund (cf. III. h. 9), gest. 26. 6. 1908, korp. s. WS. 11/12. O. A. Lokal: Rubenow-Rest., Domstr. 58. X, XX, XXX. — Pädagog. Gruppe.

Sportverein im ASB. (cf. IV. 14): Ak. Segler-V., gest. 1. 7. 1908, susp. WS. 14/15; interkorp. Lokal: Wieck, Rest. z. Fähre (SS.) bezw. Klub Erholung (WS.). — Ak. Turn- u. Sport-Abteilung, susp. WS. 14/15.

Studentinnenvereine: a) im VStD. (cf. VI. 1): V. stud. Frauen, gest. 31. 1. 1909, s. SS. 09 im Verbande. Schwarzer Hut mit weißer Feder. Lokal: Ihlenfeld, Rotgerberstr. 8. — b) Deutsche Christl. Vg. Stud. Frauen (cf. VI. 2), gest. 1910. — c) Deutsch-ak. Frauenbund, gest. 1914 (cf. VI. 4).

Freideutsche Vereinigung: Wiking, V. abst. Stud., im DB. abst. Stud. (cf. V. 2), gest. 26. 5. 06, susp. Mai 07 bis SS. 09, SS. 10 bis 24. 4. 13 u. WS. 14/15; interkorp.

Sonstige Vereine: Deutsche Christl. Stud.-Vg., gest. 1890 (cf. IV. 1). Lokal: Karlsstr. 21. — Ev. Missions-V., SS. 06 entstanden durch Verschmelzung des Ev. Vereins u. des WS. 67/68 gest. ak. Missions-V. (3 Abteilungen für äußere, innere u. Juden-Mission). Lokal: Studienhaus, Steinstr. 3 (cf. IV. 2). — V. f. d. Deutschtum im Auslande (cf. IV. 8), ak. Ortsgr. — Deutsche Kolonialgesellschaft, ak. Ortsgr., gest. 18. 12. 05. — Organisierte freie Medizinerschaft, gest. Anf. 1905 (Klin. u. vorklin. Se-

Digitized by Google

mester). — Klinikerschaft (cf. IV. 13). — Vg. d. Stud. d. Zahnheilkunde (Verband cf. IV. 14.). — Ak. Bonifatius-V., gest. SS. 1909. — V. f. ak. Unterrichtskurse f. Arbeiter, Arbeiterinnen u. Angestellte, gest. SS. 1910, susp. WS. 14/15. — Ak. Wartburgbund, Ortsgr. (cf. IV. 3). — Deutscher Evangel. Volksbund, ak. Ortsgr., gest. XII. 1912, susp. WS. 14/15. — Stud. Luftflotten-V., Ortsgr., gest. 11. 5. 1914, susp. WS. 14/15 (cf. IV. 17). — Vortruppbund, ak. Ortsgr. (cf. IV. 20).

Freie Studentenschaft, gest. SS. 1909. (cf. VII. 1). Adr.: Univ. Seit Dezbr. 1911 wird bei besonderen Anlässen vom Rektor eine Vertreterversammlung einberufen, die, ohne besondere Satzungen und Rechte zu haben, lediglich über gemeinsames Auftreten der Studentenschaft unverbindliche Beschlüsse faßt. Dazu senden die Korporationen u. die Freie Studentenschaft je einen Vertreter.

Den Ring alter schlagender Verbände mit gemeinschaftl. Paukcomment auf schwere Waffen bilden s. SS. 12: SC. Burschenschaft, LC., VC. — Guilelmia, SLT. u. ATV. bilden einen Waffenring. — Wingolf u. Sedinia bilden s. SS. 14 den PC. (Präsiden-Convent).

HALLE A. S.

Immatr.: Termine: 15. Okt. bis 5. Nov. vormittags 9—11 Uhr beim Universitäts-Sekretariat. Gebühr: bei der ersten Immatrikulation 17,25 ℳ, für Studierende, welche schon eine andere Universität besucht haben, 13,75 ℳ, für solche, welche zum zweiten Male in Halle immatrikuliert werden, 8,75 ℳ. Hospitantenscheine für Reichsdeutsche 5 ℳ, für Ausländer 10 ℳ. Damen werden voll immatrikuliert oder als Hörerinnen zugelassen. Exmatr. für Theologen 13,80, Juristen 16,50, Mediziner 13, Philosophen 10,50 ℳ. Vorlesungen: Honorar in der theol. Fakultät für eine 5—6 st. Vorlesung 15 ℳ, in der philosoph. u. jurist. für 4 st. Vorlesungen 16—20 ℳ, für mediz. meist das Doppelte. Belegen bis 15. Nov. (letzter Termin), später nur mit ausdrücklicher Genehmigung des Rektors. Stundung oder Erlaß ist bis zum 29. Okt. bei der Quästur nachzusuchen. — Die neugegründete akadem. Lesehalle wurde am 16. Mai 1911 eröffnet. — Der akadem. Krankenfonds ist 1899 in eine obligatorische studentische Krankenkasse umgewandelt worden. Sem.-Beitrag 2 ℳ (von der Quästur eingezogen); Anrecht auf freie ärztliche Behandlung und Verpflegung für den Zeitraum von 8 Wochen pro Sem. — Gesuche um Freitische sind bis zum 5. Nov. dem Rektor persönlich zu übergeben. Wohnungen werden durch Anschlag am schwarzen Brette angezeigt; möbl. Zimmer, oder Stube u. Kammer, 4—6 Min. von der Universität entfernt, für den Monat inkl. Morgenkaffee und Bedienung 25—30 ℳ, Heizung im Winter 5—9 ℳ, oder nach Verbrauch. Die Rechnungen der Wirte pflegt man monatlich nachzahlend auszugleichen. Mittagstische monatlich 21—30 ℳ.

Digitized by Google

Friedrichs-Universität.

Gestiftet 1694, mit Wittenberg (gestiftet 1502) vereinigt 1817. Anfang 15. Oktober, Ende 15. März.

Kurator: Geh. Ob.-Reg.-Rat Dr. Gottfr. **Meyer.** — *Rektor*: **Kern** (phil. Fak.). — *Dekane*: **Kattenbusch, Loening, Ad. Schmidt, Hultzsch.**

I. Theologische Fakultät.

Dekan: Ferd. **Kattenbusch.**

Pff. ord.: H. **Hering** (26. 2. 38) (prakt. Theol.) i. R. — Ferd. **Kattenbusch** (3. 10. 51) Konfessionskde. (Symbol.) 5 p.; systemat. Sem., Abt. A (Lekt. d. Augustana) 1 m. 2. — F. **Loofs** (19. 6. 58) Kirchengesch. II. 5 p.; Dogmengesch. 5 p.; kirchengesch. Sem., Abt. A (Märtyrerakten) 1 m. 2; homilet. Prosem. 1 m. 2. — C. **Cornill** (26. 4. 54) Jesaja 1—39 4 p.; Einltg. in d. kanon. Bücher d. A.T. 5 p.; alttest. Sem. (Buch Josua) $1^1/_2$. — P. **Feine** (9. 9. 50) d. christl. Relig. in ihr. Bedeutg. f. d. Gegenw., f. all. Fak. 1 ö.; Römerbr. 4 p.; neutest. Sem., Abt. A (f. ält. Sem.) 1 m. 2; Prosem. 1 m. 2. — W. **Lütgert** (9. 4. 67) synopt. Evangelien 4 p.; Dogmat. I. 4 p.; systemat. Sem., Abt. B (Mystik, im Anschl. an d. Theologia Deutsch) 1 m. 2. — E. **v. Dobschütz** (9. 10. 70) Gesch. d. Bibel in d. christl. Kirche 1 m. 2 ö.; bibl. Theol. d. N.T. 4; neutest. Sem., Abt. B 1 m. 2. — Gottlob **Haußleiter** (14. 8. 57) dtsch. Missionspioniere 1 ö.; Relig. d. ostasiat. Völker 1 m. 2 p.; homilet. Sem., Abt. A 1 m. 2; missionswiss. Sem. (Basler Mission) 1 m. 2. — K. **Eger** (18. 8. 64) prakt. Theol. II (Liturg. u. Homilet.) 5 p.; Katechet. 1 m. 2 p.; homilet. Sem., Abt. B 1 m. 2; katechet. Sem. 1 m. 2. — Hans **Achelis** (16. 3. 65) Ⓚ Kirchengesch. IV. 4 p.; Einf. in d. altchristl. Kunst 1 m. 2 p.; christl.-archäol. Uebgn. 1 m. 2 pg.; kirchengesch. Sem., Abt. B. (Luthers große Reformat.-Schriften v. Jahre 1520) 1 m. 2.

Pf. ord. hon.: Heinr. **Voigt** (22. 9. 60) Kirchengesch. im Überblick, f. all. Fak. 5 p.; kirchengesch. Uebgn. 1 pg.

Pf. ext.: G. **Hölscher** (17. 6. 77) Reste d. Altert. im heilig. Lande 1 ö.; Theol. d. A.T. 4 p.; ausgew. Psalmen 4 p.; hebr. Grammat. II. 4 pss.

Dozz.: Pf. Aug. **Lang** (26. 2. 67) Gesch. d. christl. Lebens im 19. Jahrh. 2 g. — F. **Büchsel** (2. 7. 83) Ⓚ Hauptprobl. d. Lebens Jesu 2 p. — Jul. **Schniewind** (28. 5. 83) Apokalypse 1 m. 2 p.; neutest. Uebgn. (Lekt. jüdisch. Apokalypsen) $1^1/_2$ pg.

II. Rechts- und staatswissenschaftliche Fakultät.

Dekan: Edgar **Loening.**

Pff. ord.: H. **Fitting** (27. 8. 31) (röm. R.- u. Zivilproz.) i. R. — G. **Lastig** (6. 12. 44) (dtsch. R.) dgl. — Edg. **Loening** (14. 6. 43) Arbeiterversichergsr. 1 ö.; Kirchen- u. Eher. 4 p.; Verwaltgsr. 4 p.; staats- u. verwaltgsrechtl. Uebgn. 1 m. 2 p. — Rud. **Stammler** (19. 2. 56) ausgew. Lehren d. bürgerl. R. 1 ö.; bürgerl. R.: Familienr. 3 p.; Erbr. 3 p.; prakt. Uebgn. im bürgerl. R. (Sachenr., Familien- u. Erbr.) f. Anf. 1 m. 2 p. — Aug. **Finger** (2. 4. 59) krit. Besprechg. strafrechtl. Reichsgerichts-Entscheidgn. 1 ö.; Strafr. 5 p.; dtsch. Reichs- u.

Digitized by Google

GREIFSWALD.

Immatr.-Termin: 15. Okt. bis 4. Nov, später nur mit Genehmigung des Kurators. Gebühr: 21,10 ℳ, bezw. 11,20 ℳ. Exmatr.: 12,55 ℳ. Auch Damen werden voll immatrikulier oder bei genügender Vorbildung als Hospitantinnen zugelassen. Vorlesungen: Honorar u. Stundung wie in Berlin. Belegen innerhalb 4 Wochen, Gesuche um Stundung oder um Gewährung eines akademischen Freitisches innerhalb 2 Wochen nach dem vorgeschriebenen Anfang des Semesters. Akadem. Krankenkasse: obligat. 3 ℳ pro Sem. Lesehalle: Der Besuch der Lesehalle im Universitätsgebäude steht den Studierenden frei gegen einen Beitrag von 1 ℳ für das Semester. Unfallversicherung: f. Stud. d. Chem. u. Med., sowie für Praktikanten anderer Fak.: obligat. Prämie 2 ℳ im Sem. Studentenverband seit 26. Jan. 05/06 an der Univ. Greifswald, dem alle Korporationen, ausschließlich des S.C. und der Kath. Verbindung und die Vertretung der freien Studentenschaft angehören. Wohnungen: Stube, gewöhnl. mit Kammer, 5—10 Minuten von der Universität 75—100 ℳ für das Sem., meist einschließl. Bedienung durch die Wirtin, in der Neustadt billiger. Heizung für das WS. 30 ℳ. Stiefelfuchs (monatl. 2 ℳ). Morgenkaffee 20 ₰ tägl. Mittagstisch 0,75—1,20 ℳ tägl.

Universität.

Gestiftet 1456.

Anfang 15. Oktober.

Kurator: Geh. Reg.-Rat Chr. **Bosse.** — *Rektor*: **Wiegand** (theol. Fak.). — *Dekane*: Frhr. **v. d. Goltz, Frommhold, Grawitz, Lidzbarski.**

I. Theologische Fakultät.

Dekan: Ed. Frhr. **v. d. Goltz.**

Pff. ord.: V. **Schultze** (13. 12. 51) Kirchengesch. I. 4 p.; kirchengesch. Sem. (Sekten d. Gegenw.) 1 m. 2 pg.; archäol. Uebgn. (altchristl. Kunst) 1 pg. — J. **Haußleiter** (23. 6. 51) Joh.-Ev. 4 p.; neutest. Sem. (2. Petrusbr.) 1 m. 2 pg. — J. **Kunze** (31. 8. 65) Symbol. (vergl. Konfessionskde.) 3 p.; Ethik 5 p.; dogmat. Sem. (Christi Versöhngswerk in d. neuer. Dogmat.) 1 m. 2 pg. — F. **Wiegand** (14. 10. 60) Kirchengesch. IV (18. u. 19. Jahrh.) 4 p.; d. Papstt. in Vergangenhf. u. Gegenw. 1 ö. — O. **Procksch** (9. 8. 74) Einltg. in d. Entstehgsgesch. d. A. T. 5 p.; kleine Prophet. 4 p.; alttest. Sem. (Daniel) 1 m. 2 pg. — Ed. Frhr. **v. d. Goltz** (31. 7. 70) prakt. Theol. I. 5 p.; evang. Kirchenlied 1 ö.; homilet. u. katechet. Sem. je 1 m. 2 pg. — K. **Dunkmann** (2. 4. 68) Dogmat. II. 5 p.; Relig.-Philos. 3 p.; homilet. Prosem. 1 m. 2 pg.; dogmat. Uebgn. (Schleiermachers Religionsbegriff) 1 m. 2 pg.

Digitized by Google

Pff. ext.: Jul. **Kögel** (3. 2. 71) Galaterbr. 2 p.; Leidens- u. Auferstehgsgesch. Jesu 1 m. 2 p.; neutest. Uebgn. (Gleichn. d. Lukas-Ev.) 1 m. 2 pg. — **N. N.** [Nachf. d. Pf. Alfr. Alt (Basel)] Psalmen 4 p.; alttest. Uebgn. 1 m. 2 pg.

Dozz.: Er. **Seeberg** (8. 10. 88) Dogmengesch. 4 p. — **J. Hänel** (4. 4. 87) Ⓚ Deuterojesaja 3 p.

II. Rechts- und staatswissenschaftliche Fakultät.

Dekan: Gg. **Frommhold.**

Die Uebungen werden gemäß Nr. II der Justizministerialverfügung v. 18. Jan. 1897 mit schriftl. Arbeiten verbunden.

Im jurist. Seminar geben die lesenden ordentlichen Professoren Anleitung zu größeren wissenschaftlichen Arbeiten aus dem Gebiete des Privat- und öffentlichen Rechts pg.

Pff. ord.: E. **Bierling** (7. 1. 41) (Kirchenr.) i. R. — G. **Pescatore** (15. 8. 50) (dtsch. bürgerl. u. röm. R.) dgl. — Jak. **Weismann** (4. 4. 54) Strafproz. 3 p.; Zivilproz.-Konversat. u. -Prakt. 1 m. 2 p. — E. **Stampe** (2. 5. 56) Ⓚ dtsch. bürgerl. R. II (Schuldverh.) 3 p.; zweite Uebg. im bürgerl. R. 1 m. 2 p.; Repetit. (allg. Tl. d. bürgerl. R. u. Schuldverh.) 3 p. — Gg. **Frommhold** (20. 2. 60) dtsch. Reichs- u. Rechtsgesch. 4 p.; dtsch. Privatr. 3 p.; Konversat. darüb. 1 m. 2 p. — Ed. **Hubrich** (7. 1. 64) preuß. u. dtsch. Staatsr. 2 m. $1^1/_2$ p.; Kirchenr. 1 + 1 m. 2 p.; Konversat. (öff. R.) 1 m. 2 p.; Repet. (öff. R.) 1 + 1 m. 2 p. — W. **Kähler** (5. 7. 71) Ⓚ prakt. Nat.-Oekon. 2 m. 2 p.; Finanzwiss. 2 m. 2 p.; volksw. Uebgn., auch f. Anf. $1^1/_2$ pg. — W. **Mitscherlich** (Posen) [Nachf. d. † Pf. ord. Gebauer] (Nat.-Oekon.) kündigt später an.

Pf. ord. hon.: Hugo **v. Marok** (7. 1. 51) Ⓚ (Versichergsr.) liest nicht.

Pff. ext.: P. **Merkel** (18. 9. 72) Ⓚ Rechtsentw. in Preußen 2 p.; Zivilproz. II. 4 p.; Strafr.-Prakt. 1 m. 2 p.; Repetit. (Strafr. u. -proz.) 2 m. $1^1/_2$ p. — Arn. **Langen** (5. 6. 72) Ⓚ dtsch. bürgerl. R. I (allg. Tl.) 3 p.; Digest.-Exeg. 2 p.; Uebgn. (Zivilr.) 1 m. 2 p. — Heinr. **Pohl** (4. 2. 83) (öff. R.) beurl.

Doz.: Alex. **Coulin** (14. 2. 87) (dtsch. R., Einf. u. soz. Gesetzgebg.) liest nicht.

III. Medizinische Fakultät.

Dekan: P. **Grawitz.**

Pff. ord.: Hugo **Schulz** (6. 8. 53) Arzneimittell. 4 p.; Arbtn. im Inst. tägl. — P. **Grawitz** (1. 10. 50) allg. Pathol. 5 p.; demonstr. Kurs d. pathol. Anat. m. Mikroskopierübgn. 2 m. 2 + 2 m. $1^1/_2$ p. — Aug. **Martin** (14. 7. 47) (Gynäkol.) i. R. — M. **Bleibtreu** (3. 3. 61) Physiol. d. Menschen 6 p.; physiol. Prakt. 2 m. 2 p.; Kolloqu. d. Physiol. 1 ö. — Er. **Kallius** (3. 8. 67) Ⓚ (durch Dr. v. Möller) systemat. Anat. d. Menschen I. 6 p.; Osteol. u. Syndesmol. 4 p. (1. Hälfte d. Sem.); Präparierübgn. (in 4 Abt.) 6 m. 4 + 6 m. 2 p.; Kolloqu. (Anat. u. Entw.-Gesch.) 1 ö.; Arbtn. f. Vorger. pg. — P. **Römer** (13. 2. 73) augenärztl. Klin. u. Poliklin. 4 p. — P. **Kroemer** (18. 10. 74) Ⓚ (durch Dr. Stephan) geburtsh.-gynäkol. Klin. u. Poliklin. 5 p.; Kurs d. Schwangerenuntersuchg. 1 ö.; Erkrkgn. d. Wochenbetts u. d.

Digitized by Google

erst. Lebenstage 1 p. — F. **Pels-Leusden** (12.8.66) Ⓚ (durch Pf. Schöne) chir. Klin. u. Poliklin. 4 m. $1^1/_2$ + 1 p.; chir. Propädeut. 1 m. 2 p.; allg. Chir. 1 m. 2 p.; dringl. Operat. tägl. ö.; Arbtn. im Labor. ö. — P. **Schröder** (19. 5. 73) Klin. d. Geistes- u. Nervenkrkhtn. 4 p.; allg. Psychiatr. 1 p.; Arbtn. im Labor. d. Nervenklin. ö. — P. **Morawitz** (3.4.79) Ⓚ (durch Pf. Groß) med. Klin. 4m. $1^1/_2$ + 1 p.; med. Poliklin. 2 p.; Diagnost. d. Nervenkrkhtn. 1 m. p.; Arbtn. im Labor. tägl. ö. — P. H. **Römer** (19.5.76) Ⓚ (durch Dr. Schmitz) hyg. Vorlesgn. 3 p.; bakt. Kurs 2 m. $1^1/_2$ p.; Kurs d. hyg. Untersuchgsmethdn. $1^1/_2$ p. Pf. Römer ist nach Halle berufen.

Pff. ord. hon.: O. **Beumer** (26. 8. 49) gerichtl.-med. Kurs 2 p.; geburtsh. Operat.-Kurs 2 p.; Sem. f. soz. Med. 2 p. — **Er. Pelper** (19. 5. 56) Kinder-Klin. u. Poliklin. 3 p.; Hautpoliklin. 1 p.

Pff. ext.: Bernh. **Solger** (5. 12. 49) (Anat.) i. R. — K. **Peter** (2. 7. 70) Ⓚ (Anat.) kündigt ev. später an.

Dozz.: Pf. Eg. **Hoffmann** (10. 5. 55) topogr. Anat. am Lebenden m. Repetit. d. spez. Chir. 2 m. p. — Pf. Gg. **Schöne** (14. 11. 75) Ⓚ (Chir.) s. Pf. ord. Pels-Leusden. — Pf. Osk. **Wagener** (18. 1. 78) Ⓚ (durch Dr. Gahrmann) Poliklin. f. Hals-, Nasen- u. Ohrenkranke 4 p. — Pf. Walt. **Löhlein** (5. 1. 82) Ⓚ (Augenh.) kündigt später an. — Pf. Heinr. **Gebb** (3. 10. 79) (Augenh.) beurl. — Pf. A. **Hoffmann** (31. 10. 77) Ⓚ (Chir). kündigt später an. — Pf. Osk. **Groß** (5. 3. 81) s. Pf. ord. Morawitz. — Pf. Willy **Vorkastner** (20. 7. 78) Ⓚ (Psychiatr.) kündigt später an. — Pf. P. **Adloff** (19. 2. 70) Ⓚ (durch Zahnarzt Ahrens) konserv. Zahnhlkde. f. Anf. u. Vorger. 5 m. $2^1/_2$ p.; zahnärztl. Poliklin. 6 m. $1^1/_2$ p.; Extrakt.-Kurs f. Med. 1 p.; Kurs f. Zahn- u. Kieferersatz ganztg p. — F. **Hesse** Ⓚ (durch Dr. Uhlig) Fraktur. u. Luxat. m. Verbandkurs 3 p. — W. **v. Möllendorff** Ⓚ s. Pf. ord. Kallius.

Assist.: Dr. Ludw. **Frank** (i. V.) Kurs d. physikal. Untersuchgsmethdn. 1 m. 2 p.; chem. u. mikrosk. Diagnost. inn. Krkhtn. 1 m. 2 p.

IV. Philosophische Fakultät.

Dekan: Mark **Lidzbarski.**

Pff. ord.: Edm. **Stengel** (5. 4. 45) (roman. Philol.) i. R. — **Heinr. Ulmann** (24. 3. 41) (Gesch.) dgl. — J. **Rehmke** (1. 2. 48) allg. Gesch. d. Philos. 4 p.; philos. Sem. 1 m. 2 pg. — E. **Bernheim** (19. 2. 50) europ. Gesch. v. d. Völkerwandergszeit bis 843 4 p.; histor. Sem. (wicht. Friedensschlüsse Deutschlds. m. d. Auslande) f. Stud. u. Studentinn. je 1 m. 2 ö. — Frz. **Schütt** (13. 5. 59) systemat. Botan. 4 p.; botan. Arbtn. ganztg. p.; mikrosk. Prakt. ganztg. p.; botan.-mikrosk. Prakt. 2 m. 2 p.; botan.-pharmakognost. Prakt. 2 m. 2 p.; klein. botan. Prakt., f. Med. 1 m. 2 p.; systemat. Uebgn. 1 m. 2 ö. — W. **Müller** (17. 2. 57) Entomol. 2 p.; zool. (mikrosk.) Prakt. 2 m. 2 p.; Bestimm. heim. Tiere 1 ö.; zool. Prakt. f. Geübt. tägl. pss. — Matth. **Konrath** (9. 3. 43) (engl. Philol.) liest nicht. — G. **Mie** (29. 9. 69) Exp.-Phys. II. 5 p.; physikal. Uebgn. f. Stud. d. Naturwiss. 2 m. 3 p.; Erläutergn. 1 ö.; Leitg. selbst. Untersuchgn. tägl. pss.; physikal. Prakt. f. Med. u. Pharm. 1 m. 2 p. — O. **Jaekel** (21. 2. 63) Ⓚ (Geol.) kündigt später an. — **Er. Pernice** (19.12.64) Ⓚ (Kunstgesch.) dgl. — Mark **Lidzbarski** (7.1.68) arab.

Digitized by Google

Grammat. I. 2 g.; südarab. Epigraph. 2 p.; Uebgn. am Achiqar-roman 2 g. — M. **Friederichsen** (21. 6. 74) Länderkde. d. südeurop. Halbinseln 4 p.; kartogr. Uebgn. 1 m. 2 p.; geogr. Kolloqu. (Gesch. d. Erdkde.) f. Vorger. 1 m. 2 pg. — G. **Ehrismann** (8. 10. 55) nhd. Schriftsprache 2 p.; dtsch. Lit. d. 19. Jahrh. 3 p.; dtsch. Prosem. (Novalis); Sem. (Wolfr. v. Eschenbach, Parzival). — H. **Schöne** (18. 4. 70) Ⓚ Xenophons Leben u. Schriften 4 p.; griech. Gesellsch. (Euripides' Herakles) 1½ pg.; philol. Sem.: Oberstufe (Aischylos' Perser) 1 m. 2 pg.; Mittelstufe (Apuleius) 1½ pg. — H. **Schwarz** (12. 12. 64) Logik u. Erkenntnistheor. 4 p.; Psychol. d. Willens 1 m. 2 pg. — Th. **Vahlen** (30. 6. 69 Ⓚ (Mathem.) kündigt später an. — Hans **Glagau** (3. 2. 71) allg. Gesch. im Zeitalt. Napoleons u. d. Befreiungskr. 3 p.; Sem.-Uebgn. (Stein-Hardenbergsche Reformgesetzgebg.) 1 m. 2 pg. — L. **Milch** (4. 8. 67) Eigenschftn. u. Vorkomm. d. wicht. Mineralien 4 p.; allg. Geol. (Uebersicht) 2 p.; mineral. Prakt. 1 m. 2 p.; Anltg. z. selbst. Arbtn. tägl. pss.; Anltg. z. Stud. d. Lehrsammlgn., f. Hör. d. Mineral. tägl. pg. — Fel. **Hausdorff** (8. 11. 68) Funkt.-Theor. 4 p.; Uebgn. dazu 1 pg.; algebr. Gleichgn. 1 m. 2 p.; mathem. Sem. (m. Thaer) 1 m. 2 pg. — G. **Thurau** (3. 3. 63) Pierre Corneille u. d. Klassizism. 4 p.; roman. Sem.: a) La Bruyère, Caractères, b) altfrz. Texte je 1 ö. — **E. Lommatzsch** (18. 8. 71) Ciceros Leben u. Schriften 4 p.; philol. Sem.: Oberstufe (Petronius) 1 m. 2 pg., Unterstufe (Polybius B. III) 1 ö. — O. **Dimroth** (28. 3. 72) org. Exp.-Chem. 5 p.; chem. Prakt. (anorg.) ganz- u. halbtg. p., (org.) (m. Posner) nur ganztg. p, f. Pharm. u. Nahrgsmittelchem. (m. Scholtz) ganz- u. halbtg. p.; chem. Prakt. f. Med. 1 m. 4 p.; Erläutergn. dazu 1 ö. — Heinr. **Spies** (6. 11. 73) ausgew. Werke Chaucers 1½+1 p.; Haupttypen d. neuengl. Lit. v. Shakespeare bis heute 1 m. 2+2 p.; Prosem. (Gesch. u. Aufgaben d. engl. Philol.) 1 ö.; Sem. (engl. Wortschatz) 1½ ö. — Matth. **Geizer** (19. 12. 86) Ⓚ (Freiburg i. Br.) röm. Gesch. II. 4 p.; althistor. Sem. (griech. Inschrftn.) 1 m. 2 ö.

Pff. ext.: P. **Pietsch** (9. 9. 49) Gedichte Walth. v. d. Vogelweide 2 p.; Gesch. d. dtsch. Personen-, Vor- u. Familiennamen 1 m. 2 p.; dtsch. Uebgn. 1 ö. — Aug. **Schmekel** (20. 10. 57) exp. Psychol. 1 m. 2 p.; Uebgn. in d. Aristotelisch. Logik 1 ö.; griech. Anf.-Kurs 3 m. p. — Ferd. **Heuckenkamp** (10. 4. 62) frz. Kultur d. später. Mittelalt. 1 ö.; neufrz. Grammat., Stilist., Synonymik 2 p.; frz. Vortr. als Gehörübgn. 1 p.; Italienisch pg.; neufrz. Uebgn. f. Anf. u. Vorger. je 1 ö. — E. **Zupitza** (17. 3. 73) vergl. Grammat. d. Griech. u. Lateinisch. 2 p.; Altbulgarisch 2 pg. — M. **Scholtz** (7. 9. 61) pharmaz. Chem., anorg. Tl. 3 p.; Ausmittelg. d. Gifte 1 p.; pharmaz. Kolloqu. 1 ö.; s. a. Pf. ord. Dimroth. — L. **Heller** (18. 6. 66) Ⓚ (indogerm. Philol.) kündigt später an. — H. **Starke** (16. 12. 74) Ⓚ (Phys.) dgl. — Walt. **Roth** (30. 12. 73) physikal. Chem. (ohne Elektrochem. u. Radioaktivit.) 2 p.; qualitat. Anal. 2 p.; physikal.-chem. Uebgn. 1 od. 1 tg. p.; Besprechg. ausgew. phys.-chem. Arbtn. 1 ö. — M. **Semrau** (7. 5. 59) d. Renaiss. im Norden 4 p.; dtsch. Kunst im 19. Jahrh., f. all. Fak. 1 ö.; kunstgesch. Uebgn. 2 ö. — Th. **Posner** (18. 2. 71) Chem. d. Benzolderivate 2 p.; Besprechgn. neuerer Arbtn. (org. Chem.) 1 ö.; s. a. Pf. ord. Dimroth. — Gg. **Thiele** (22. 1. 66) Aristophanes' Frösche 4 p.; Ovid 2 p.; philol. Sem.: Mittelstufe

Digitized by Google

Seminare, Institute und andere mit der Universität zu Lehrzwecken verbundene Anstalten.

Bei der theol. Fakultät: 1. Theol. Ephorat. Dir. d. Dekan d. theol. Fakultät. — 2. Theol. Seminar: a) theoret. Abt. Dir. Pff. **Titius, Bonwetsch, Kühl, Mirbt, Stange.** b) prakt. Abteilg. Dirr. Pff. **Stange** u. **Meyer.** — 3. Theol. Stift. Ephorus der Dekan der theol. Fakultät. — 4. Waisenhaus. Kurator Pf. **Knoke.** — Bei der jurist. Fakultät: Jurist. Seminar Dir. Pf. **Titze.** — Bei der medizin. Fakultät: I. Theoret. Anstalten: 1. Anatomie. Dir. Pf. F. **Merkel.** — 2. Physiol. Institut. Dir. Pf. **Jensen.** — 3. Pharmakol. Institut. Dir. Pf. **Heubner.** — 4. Pathol. Institut. Dir. Pf. **Kaufmann.** — 5. Institut für medizin. Chemie u. Hygiene. Dir. Pf. **Reichenbach.** — 6. Gerichtsärztl. Unterrichtsanstalt. Dir. Pf. **Lochte.** — II. Klinische Anstalten: 7. Die drei vereinigten Kliniken: A. Medizin. Klinik u. Poliklinik. Dir. Pf. **Hirsch.** — B. Chir. Klinik u. Poliklinik. Dir. Pf. **Stich.** — C. Frauenklinik u. Poliklinik. Dir. Pf. **Jung.** — D. Kinderklinik u. Poliklinik. Dir. Pf. **Göppert.** — 8. Ophthalmol. Klinik. Dir. Pf. **v. Hippel.** — 9. Univ.-Klinik u. Poliklinik f. psychische u. Nervenkrkhtn. Dir. Pf. E. **Schultze**; Abt. f. Hirnpathol. Vorst. Dr. **Klieneberger.** — 10. Poliklin. f. Ohren- u. Nasenkrkhtn. Dir. Pf. **Lange.** — 11. Tierarznei-Institut. Dir. Pf. **Esser.** — Bei der philos. Fakultät: Philos. Seminar. Dirr. Pff. **Baumann,** Gg. El. **Müller, Maier** u. **Husserl.** — Philol. Seminar und Proseminar. Dirr. Pff. **Wendland** u. **Pohlenz.** — Pädag. Seminar Dir. vacat. — Archäol. Seminar. Dir. Pf. **Körte.** — Gemälde- u. Kupferstich-Sammlg. Dir. Pf. **Schmid.** — Seminar f. orient. Philologie u. allg. Sprachwiss. Dirr. Pff. **Sethe** (geschäftsf. Direktor), **Wackernagel, Andreas, Oldenberg** u. **Littmann.** — Seminar f. deutsche Philologie. Dir. Pf. **Schröder.** — Seminar f. roman. Philologie. Dir. Pf. **Stimming.** — Seminar f. engl. Philologie. Dir. Pf. **Morsbach.** — Seminar f. mittl. u. neuere Geschichte. Dirr. Pff. **M. Lehmann** u. **Brandi.** — Seminar f. Versicherungswiss. Dirr. Pff. **Oldenberg** u. **Lehmann.** — Staatswiss. Seminar: Dirr. Pff. **Cohn** u. **Oldenberg.** — Diplomat. Apparat. Dirr. Pf. **Brandi.** — Geogr. Seminar. Dir. Pf. **Wagner.** — Mathem.-physikal. Sem. Geschäftsf. Dir. Pf. **Carathéodory,** Dirr. Pff. **Voigt, Klein, Hilbert, Runge, Wiechert, Prandtl, Simon, Landau, Hartmann.** — Mathemat. Lesezimmer. Dir. Pf. **Klein.** — Samml. mathemat. Instrum. u. Modelle. Dir. Pff. **Klein** u. **Landau.** — A) Institut für angew. Mathem. u. Mechan. Dir. Pf. **Runge.** B) Abt. für angew. Mechan. Dir. Pf. **Prandtl.** — Naturhistor. Museum: Zool.-zootom. Institut. Dir. Pf. **Ehlers.** — Ethnogr. Sammlg. Dir. Pf. **Ehlers.** — Mineral.-petrogr. Institut. Dir. Pf. **Mügge.** — Geol.-paläontol. Institut. Dir. Pf. **Stille.** — Botan. Garten, botan. Museum u. pharmakognost. Sammlg. Dir. Pf. **Peter.** — Pflanzenphysiol. Institut. Dir. Pf. **Berthold.** — Sternwarte: Dir. Pf. **Hartmann.** — Physikal. Institut: A) Abt. f. Exp.-Physik. Dir. vacat; B) Abt. f. mathemat. Physik. Dir. Pf. **Voigt;** C) Abt. f. angew. Elektrizität. Dir. Pf. **Simon.** — Inst. f. Geogphysik. Dir. Pf. **Wiechert.** — Allgem. chem. Labor. Dir. vacat. — Inst. f. anorgan.

Digitized by Google

Chemie. Dir. Pf. **Zsigmondy.** — Physikal.-chem. Institut. Dir. Pf. **Tammann.** — Agrikulturchem. Labor. Dir. Pf. **Ehrenberg.** — Landw. Institut. Dir. Pf. **v. Seelhorst.** — Landw. Versuchsfeld. Dir. Pf. **v. Seelhorst.** — Landw.-bakteriol. Institut. Dir. Pf. **Koch.**

Akademische Vereinigungen.

Commentwaffe: Korbschläger.

Corps im K. S C V. (cf. I. a. 1). Göttinger SC.: Bremensia, 25.2.1811 von der Westfäl. L. abgetrennt als Club, s. 20. 6. 1812 C. (rot-grün), im SC. s. 20. 6. 12 (offiz. Stiftungsdatum), susp. 23. 7. 18, rek. 16. 2. 20 als Friso-Bremensia), (rot-grün-schwarz), susp. Ende Dez. 20, rek. Jan. 21 als Club Bremensia (rot-grün-gold), s. Juni 24 Club Hoya-Bremensia, s. 11. 8. 25 C. Bremensia, s. Nov. 25 Club, s. 20. 6. 27 C., beh. aufgelöst 18. 11. 63 bis Anf. SS. 64. Rot-d. grün-schwarz (s. Juni 24). P. Gold, d. grüne M. Kartell m. Franconia (Je.), Vandalia (Hei.), Franconia (Mch.). EH.: Reinhäuser Chaussee 23. — Brunsviga, gest. 25. 6. 24 als Club, s. 21. 6. 27 C., erneut 21. 12. 40, 9. 11. 46 verschmolzen m. d. C. Borusso-Brunsviga [gest. 15. 2. 40 als L. Brunsviga, s. 30. 1. 45 C. Borusso-Brunsviga; schwarz-blau-gold], dessen Name bis 21. 12. 46 geführt wurde, beh. aufgelöst 18. 11. 63 bis Anf. SS. 64. Schwarz-weiß-h. blau, P. Silber, schwarze M. u. Fm. Kartell m. Thuringia (Je.), Suevia (Mch.), Hassia (Gi.). EH. s. 4. 8. 1900: Bürgerstr. 31. — Hannovera, gest. 16. 6. 27, rek. 27. 6. 31 als Club, 7. 12. 32 als C., susp. 1834, rek. 2. 2. 40 u. 20. 11. 41, 23. 2. 48 erneut durch das C. Hanseatia (gest. 23. 12. 44; weiß rot-weiß), beh. aufgelöst 8. 11. 63 bis Anf. SS. 64. Rot-d. blau-gold, P. Gold, zicgelrote M. Kartell m. Guestphalia (Je.), Nassovia (Wü.), Teutonia (Ma.). EH. s. WS. 96/97: Bürgerstr. 56/58. — Saxonia, gest. 12. 12. 40 als L., s. 28. 7. 44 C. [offiz. Stiftungsdatum], beh. aufgelöst 18. 11. 63 bis Anf. SS. 64. D. blau-weiß-h. blau, P. Silber, d. blaue M. Kartell m. Starkenburgia (Gi.), Saxo-Borussia (Hei.), Borussia (Bo.), Pomerania (Gr.). EH.: Theaterpl. 5. — Hildeso-Guestphalia, gest. 10. 6. 54, hervorgeg. aus der L. Hildesia, susp. 21. 4. 79 bis 19. 7. 84. H. grün-weiß-schwarz, P. Silber, h. grüne M. EH.: Wilhelm Weberstr. 36. — Teutonia, gest. 15. 6. 54 als C. Teutonia (rot-weiß-h. blau, P. Silber, rote M.), beh. aufgelöst 18. 11. 63 bis Anf. SS. 64 u. 8. 8. 81, verschmolzen 11. 7. 86 m. d. C. Borussia (gest. 25. 5. 82; rot-weiß-schwarz, P. Silber, rote M.), dessen Name u. Farben angenommen wurden, susp. 3. 5. 85, rek. 24. 4. 06, s. 29. 10. 1914 wieder Teutonia. Rot-weiß-h. blau, P. Silber, rote M. EH. s. 1909: Reinhäuser Chaussee 26. — Hercynia, gest. 8. 6. 72 als schwarze Vb., s. 10. 2. 74 L., s. 17. 1. 75 im LC., s. 11. 12. 76 C. (offiz. Stiftungsdatum), susp. 23. 11. 92 bis 1. 3. 94. Schwarz-d. grün-gold, P. Gold, grüne (als L. schwarze) M. EH. s. Anf. SS. 03: Nikolausbergerweg 38/40. — Chargen: XXX, XX, X. Die Füchse tragen Bm. und keine Bänder (nur Brunsviga hat Fm.). PVh.: Lunaburgia.

Burschenschaften der Deutschen Burschenschaft (cf. I. a. 4). Göttinger Burschenschaft: Brunsviga, gest. 2. 7. 48 als Progreßvb. (blau-weiß-gold, M. blau), s. 18. 12. 61 B., susp. 10. 5. 84 bis 30. 7. 86. Schwarz-d. rot-gold (s. 14. 10. 62), P. Gold, keine Ff., d. rote M.

Digitized by Google

EH. s. 25.7.98: Schildweg 40. Im Roten Verbande (cf. Bonn). — Hannovera, gest. 2.5.48 als Progreßvb. (offiz. Stiftungsdatum: 13. 5. 48, Eröffnungskommers), susp. 9. 1. 62, rek. 13. 1. 62 als B. m. u. S., susp. 25. 11. 78 bis 19. 7. 84, beh. aufgelöst Ende WS. 89/90 bis 27.4.91 u. WS. 02/03 bis 13.7.06, susp. 1914. D. grün-weiß-rot, Fb. grün-weiß (s. Juli 84), P. Silber, d. grüne M. EH. s. X. 08: Herzberger Chaussee 9. Im „Grün-weiß-roten Kartell" (gest. 8.5.69, rek. 1. 8. 1909) m. Franconia-Hei. und Germania-Jena. — Alemannia, gest. 15. 4. 80 von Brunsviga, susp. 27. 4. 88, rek. 14. 7. 91 unter Fusion mit der Reform-B. Teutonia [gest. 9. 11. 86, im ADB. X. 87 bis XII. 90; gold-rot-schwarz, P. Silber, Bz.], susp. 1914. Violett-weiß-rot, P. Silber, keine Ff., violette M. EH. s. 28.7. 02: Herzberger Chaussee 3. — Holzminda, gest. 10.11.60 als schwarze Vb., (e.W., bed. Sat.), s. 84 u.S., s. Anf. SS. 04 ftr., s. Pfingsten 07 als Ren. in der DB., rez. Pfingsten 09, susp. Anf. WS. 14/15. Blau-weiß-rot, Fb. blau-weiß, P. Gold, d. blaue M. EH. s. VII. 1910: Wilhelm Weberstr. 26/30. — Frisia, gest. 1811 als L., s. 1846 C., s. 48 L., Ende Juli 1854 schwarze Vb., s. SS. 84 e. W., s. SS. 1909 ftr., 11.5. 13 B. in der DB., rez. Pfingsten 15. H. blau-rot-schwarz, P. Gold, h. blaue M., Füchse kein Band. Kn.: Schwarzer Bär, Kurzestr. 12.

Landsmannschaften im CLC. (cf. I. a. 6). Göttinger LC.: Verdensia, gest. 8.3.60 als schwarze frschl. Vb., s. 63 e. W., s. 64 ftr. L., 1. 3. 68 bis Ende SS. 76 im CLC., 3.9.76 C., susp. 17.10.80, rek. als L. im CLC. 6. 3. 84, beh. aufgelöst 14. 12. 88, rek. VII. 1902, susp. Anf. bis Ende 03 u. 8. 5. 03 bis 6.4.04, 22.4. bis 15.6.04 Palaio-Verdensia (schwarz-gold-schwarz, P. Gold, schwarze M.), im ALC. SS. 04 bis Pfingsten 06, susp. WS. 04/05 bis SS. 05 u. WS. 05/06 bis 3.3.10, rek. unter Verschmelzg. m. d. Vb. Marcomannia (3. 2. 10 als frschl. Vb. v. Naturw.-med. V. abgetrennt; h. rot-silber-grün). Schwarz-weiß-schwarz, P. Silber, schwarze M., im SS. weiße St., Füchse kein Band. Kn.: Reichshof, Jüdenstr. 35. XXX, XX, X. — Gottinga, gest. 3. 11. 60 als schwarze Vb. (schwarz-gold-schwarz), bald e. W., susp. SS. 69, rek. 2. 3. 71 durch die schwarze Vb. Neo-Gottinga [gest. 10. 1. 70, schwarz-weiß-rot], 2. 6. 81 bis 5. 3. 83 im Gothaer EC., s. 5. 3. 83 ftr. Vb., 10. 7. 83 im CLC. adm., WS. 83/84 rez., susp. 20. 4. 84 bis 29. 2. 88 u. Okt. 91 bis 15 10. 98, außerhalb des CLC. 16. 12. 89 bis WS. 98/99, Maturität s. SS. 1906. Blau-gold-rot (s. März 83), P. Gold, blaue M., Füchse Bm., kein Band. EH.: Steinsgraben 7. XXX, XX, X. — Cimbria, gest. 23. 11. 72 als chem.-pharm. V., s. 6. 12. 73 ak. pharm. V., s. 78 u. S., s. 80 Vb. Pharmacia, s. 3. 7. 86 Cimbria, s. WS. 94/95 e. W. u. BM., s. Anf. SS. 96 ftr., 10. 7. 02 im CLC. adm., rez. 1. 6. 03. Blau-weiß-gold, Fb. blau-weiß-blau, P. Silber, blaue M. EH. s. 22.10.10: Baurat Gerberstr. 5. X, XX, XXX.

Turnerschaften im VC. (cf. I. a. 8). VC.-Göttingen: Cheruscia, gest. 21. 11. 60, susp. 13. 7. 70 bis Dez. 71, s. 7. 12. 73 im VC., geschlossene Korp. s. 26. 6. 81, e. W. und u. S. s. 1. 7. 85, Couleur u. Name s. 12. 12. 85. Schwarz-weiß-rot, Fb. weiß-rot, P. Gold, rote M. (zuerst rot-weiß-rot, n. g., SS. 81 bis WS. 81/82). Maturität. EH. s. 29. 4. 05: Bürgerstr. 64. — Ghibellinia, gest. 20. 10. 87 als ATV. Göttingen (hervorgeg. aus der SS. 87 gest. fr.

Digitized by Google

Turnerriege), 29. 12. 87 bis 5. 7. 98 im ATB., Ghibellinia s. WS. 95/96, e. W. s. WS. 96/97, Couleur und u. S. s. 9. 7. 98, im VC. s. 27. 1. 99. Grün-rot-gold, Fb. grün-rot, P. Gold, grüne M. (bis 10. 11. 99: schwarze). Maturität. EH. s. 24. 7. 12: Lotzestr. 24. — Mündenia, gest. 8. 11. 68 als schwarze Vb., rek. 3. 7. 79 als freischl. Vb., s. 85 ftr., susp. 1906, rek. 29. 2. 12 als T., s. 5. 6. 12 im VC., rez. Pfingsten 13, susp. 1914. Schwarz-weiß-weinrot, Fb. schwarz-weiß (bis 191 Füchse kein Band), P. Silber, schwarze M. Kn.: Deutsches Haus, Reinhäuser Chaussee. — Chargen: X, XX, XXX.

Verbindung m. u. S. e. W. u. BM.: Lunaburgia, gest. 10. 11. 59. weiße e. W. s. SS. 89. Blau-rot-weiß, n. g. EH.: Goldgraben 17. Kartell mit Saxonia-Tü. PVh.: SC.

Sängerschaft im Weim. CC. (cf. I. b. 2): Gottinga, gest. 11. 6. 87, ftr. s. SS. 97. H. grün-weiß-gold, Ff. grün-weiß-grün, P. Gold, h. grüne M. E. W. VM. PVh.: Johanni-Fridericia-Jena (VM.). EH. s. 09: Friedländerweg 2.

Gesangverein im SV. (cf. I. c. 1): Stud.-Gesang-V., gest. 21. 7. 60, s. SS. 74 korp. u. im SV. H. blau-weiß-h. blau, Bz. u. Schl. m. silb. Zirkel. Schwere e. W. s. WS. 97/98; u. Satisf. EH. s. SS. 04: Düsterer Eichenweg 24/26. X, XX, XXX.

Ak. Turnvereine im ATB. (cf. I. c. 2): ATV. zu Göttingen, 16. 7. 98 gest. u. im ATB., s. 1903 korp. Schwarz-weiß-grün, Bz. Schwere e. W. EH. s. WS. 13/14: Theaterpl. 2. — ATVbg. Chattia, gest. 17. 7. 1903 in Gießen als ATVbg. Cheruscia (hervorgeg. aus d. 14. 6. 02 gest. fr. deutschen Stud.-Vb. Cheruscia), s. 17. 7. 04 im ATB., dann L., susp. 15. 11. 06, rek. 3. 12. 08 in Göttingen als Chattia, im ATB. als Ren. 15. 4. 08. H. rot-grün-gold, P. Gold, (Anfangs d. blau-gold-rot), Bz. Schwere Waffen als persönl. Kn.: Rest. Gerstung, Gronerstr. 53.

Verein Deutscher Stud. im Kyffhäuserverb. (cf. III. g. 1), gest. 21. 5. 84 [hervorgeg. aus d. Ak. Lese-V., gest. SS. 82], s. 9. 8. 84 im KV. Schwarz-weiß-rot, n. g. Schwere e. W. s. SS. 99; u. S. Kn.: Alte Fink, Nicolaistr. 1 b.

Freie Burschensch. m. durchgeführter Duellbeschränkung (susp.): Arminia, gest. 25. 11. 1908, abgetr. v. d. B. Germania; 5. 5. 10 verschmolzen m. d. Vb. Teutonia (gest. 15. 1. 10; d. rot-gold-h. blau). Schwarz-gold-violett, P. Gold, violette M. Kn.: Alte Fink, Nicolaistr. 1 b. FVh.: B. Alemannia-Leipzig u. Adelphia-Gießen.

Nichtkonfessionelle Korporationen mit MV.: a) Wingolf (cf. II. d. 1.), gest. 19. 7. 67 als Wingolf, entstanden aus dem 18. 11. 65 gest. Christl. Stud.-V. [s. 19. 2. 67 christl. Vb. Arminia m. schwarz-silber-rot], s. Pfingsten 67 im WB., susp. 3. 3. 76 bis 8. 6. 76 u. 23. 10. 78 bis 22. 4. 80. Schwarz-weiß-gold (s. 19. 7. 67), P. Gold, schwarze Samt-M. u. Hm. (früher zeitweise weiße M.). EH.: s. 1. 11. 1900: Nikolausbergerweg 58. — b) Im SB. (cf. II. d. 2): B. Germania, gest. 9. 8. 51 als christl.-deutsche B. (hervorgeg. aus d. Stud.-V. f. innere Mission), im Wingolfsbunde SS. 54 bis SS. 62, im SB. s. 6. 3. 93. Schwarz-rot-gold, P. Gold, weiße M., im SS. auch weiße St. EH. s. 3. 3. 96: Geismar-Chaussee 19. X, XX, XXX.

Ev.-luth. Stud.-Verein im Leuchtenburgverband (cf. II. f.): Phila-

Digitized by Google

delphia, gest. 17. 4. 1913, susp. 1914. Rot-weiß-gold, Bz. Kn.: Deutsches Haus, Reinhäuser Chaussee 22.

Kathol. Korporationen m. MV.: a) ftr. Vb. im CV. (cf. II. e. 1): Palatia, ak. Stud.-Vb., gest. 1. 5. 83, s. 1. 1. 84 im CV. als fr. Vg., ftr. s. 1. 12. 88, Vb. s. 17. 1. 89. Weiß-rosa-moosgrün, Ff. rosa-grün, P. Silber, moosgrüne M. Kn.: Franziskaner, Weenderstr. 28; Br.: Ratskeller, Markt. X, XX, XXX, XXXX. — b) nftr. V. im KV. (cf. II. e. 2): Winfridia, gest. 16. 12. 69; s. WS. 70/71 im KV. Blau-weiß-rot, n. g. EH. s. SS. 07: Nikolausbergerweg 17. — c) Unitas (cfr. II. e. 3), gest. 28. 2. 1905 (hervorgeg. aus dem 30. 4. 02 gest. Kränzchen), ak. bestätigt 23. 3. 05, im UV. s. 19. 8. 05. Gold-weiß-blau, n. g Kn.: Geismar-Chaussee 6, priv.

Sportvereine: Ak. Skiklub, gest. 2. 2. 1905. Lokal: Schwarzer Bär. — Ak. Tennisklub. — Ak. Sport-Club (im ASB., cf. IV. 10). — Ak. Abt. d. Fußballklubs v. 1905, gest. WS. 12/13. — Ak. Wandervogel.

Wissenschaftl. Vereine: a) im DWV (cf. III h.): Klass.-Phil. V., gest. 31. 10. 84. Schwarz-blau-gold (s. SS. 13). Bed. Sat. Im Naumb. KV. WS. 91/92 bis 1906 u. s. SS. 1909 (cf. III. h. 3). Kn.: Stadtpark. — Math. V., gest. 7. 12. 68, s. 95 korp.; o. A. (im Arnstädter Verbande s. WS. 68/69; cf. III. h. 6). Kn.: Alte Fink, Nicolaistr. 1 b. — Concordia, theol. Stud.-V., gest. 29. 7. 80, susp. Anf. 1915. Rot-weiß-rot, Bz. Freigestellte Satisf. Im Leipz. Verband (cf. III. h. 2). Kn.: Rest. Ernst, Weenderstr. 17. — Die 3 Vereine bilden den Verband wissensch. Vereine (VWV.). — Ak.-theol. Vb. Thuringia, gest. 18. 1. 78 als theol. V., s. SS. 85 Ak. Theol. V., s. 87 korp. u. im Eisenacher Kartell (cf. III. h. 1), s. 12. 2. 09 Vb. Thuringia, s. 16. 2. 10 ftr. Violett-weiß-d. grün, P. Silber, violette M. U. S., s. WS. 09/10 schwere e. W. EH. s. SS. 13: Reinhäuser Chaussee 30. — Normannia, Neuphil. Vb., gest. 7. 6. 75 als neuphil. V., 1881—1901 u. s. 1912 im WCC. (cf. III. h. 4), s. SS. 1901 Normannia m. u. S. Moosgrün-weiß-blau, P. Silber, Bz. EH.: Hoherweg 1. — Susp. s. 95: Ak. Histor. V., gest. 14. 11. 74, o. A. (s. 88 im Leuchtenburgbund, cf. III. h. 5). — b) sonstige: Ak. Naturw.-Med. V., gest. 3. 12. 72, bis SS. 86 ak. naturw. V., susp. 90 bis 93 u. 1915. 1895 bis 1913 im Goslarer Verb. Kirschrot-silber-d. grün, P. Silber, Bz. U. S., schwere e. W. EH.: Reinhäuser Chaussee 57. — Agronomia, ak.-landw. Vb., gest. 7. 12. 67 als Ak. Landw. V., Agronomia s. WS. 02/03, beh. susp. SS. 11 bis WS. 11/12. Rot-weiß-h. blau, Bz.; u. S.; im Waffenschutz d. B. Alemannia (s. 82 im Verband; cf. III. h. 10). Kn.: Engl. Hof, Jüdenstr. 44. — Hebelbund, freie ak. literar. Vg., gest. 28. 4. 1904. Lokal: Kaisercafé. — Staats- u. Versicherungswissenschaftl. V., gest. 15. 6. 1903, nicht korp. Lokal: Reichshof. — Ak. Stenogr.-V. Stolze-Schrey, gest. 4. 12. 1902 (Verb. cf. III. h. 12). Lokal: Hotel Royal, Barfüßerstr. — Ak. Stenogr.-V. Gabelsberger. Interkorp. — Stud.-Pädagog. Gruppe.

Freideutsche Vereinigung (cf. V.): Ak. Freischar, gest. 18. 2. 1907 (cf. V. 1). Lokal: Friedrichstr. 4 pt.

Studentinnen-Vereine: a) im VStD. (cf. VI. 1): Studentinnen-V.,

Digitized by Google

gest. 17.1.1910 als V. studierender Frauen, s. 1910 im VStD. **Lokal:** Weender Chaussee 26. — b) im Deutschen Verb. ak. Frauenvereine (cf. VI. 4): Wartburgbund stud. Frauen, gest. 27.7. 1912, 1912 bis 1913 im VStD. O. A. Heim: Goßlerstr., priv. — c) Deutsche Christl. Vg. Stud. Frauen (cf. VI. 2). — d) Kathol. Studentinnen-V.: Elisabeth, gest. Mitte SS. 1915 (Kartell cf. VI. 3).

Sonstige Vereine: Ak. Lesehalle, gest. SS. 1901. — Deutsche Christl. Stud.-Vereinig. (cf. IV. 1), gest. 1898. Lokal: Prinzenstr. 3. I. — Ak. Missions-V., gest. 20.6.82 (cf. IV. 2). Lokal: Theol. Stift, Stumpfebiel 1. — Ak. Bonifatius-V. (cf. IV. 4), susp. 1914. Adr.: Kurzestr. 13. — Deutscher Bund abst. Stud. (cf. IV. 7), Ortsgr., gest. 15.6.06, susp. 07 bis 15.5.08 u. s. Ende WS. 11/12. — Student. Kommission f. Volksunterrichtskurse (Verband cf. IV. 16). — Kliniziesten-Vg. (cf. IV. 13). — V. anglo-amerikan. Stud. — Deutscher Ak. Freibund, gest. 30.7.1908, susp. Herbst 1914 (cf. IV. 14). — Allgem. stud. Ehrenrat, gest. 9.12. 1909, aufgeflogen WS. 13/14. — Ortsgr. d. Antiduell-Liga, gest. 11.7.1910. — Ak. Bismarckbund, Ortsgr., gest. 25.11.12 (cf. IV. 11). — Ak. Wartburgbund (cf. IV. 3), Ortsgr., gest. WS. 12/13. — Stud. Jugendpflege-Ausschuß. — Ak. Vereinigung, gest. SS. 1914. — Internationaler Stud.-V., gest. 10.5.1912, susp. Herbst 14 (cf. IV. 18). — Ak. Orchester-Vg., gest. 1905, rek. Jan. 12, interkorp. Lokal: Kaisercafé. — Student.-vaterländ. Hilfsdienst, gegr. WS. 14/15.

Freie Studentenschaft, organ. 19.5.1905. Mitglied der D. Fr. St. (cf. VII. 1). Geschäftsstelle: Weenderstr. 82.

SS. 12 haben sich die 19 auf Bestimmung schlagenden Korp. (SC., Burschensch., LC., VC., Lunaburgia) zu einem „Lokal-Kartell" zusammengeschlossen zwecks Wahrung gemeinsamer Interessen u. Erledigung von Ehrenhändeln. Der ATB., StGV., VDSt., Ak. Naturw.-med. V. bilden s. XII. 1912 einen „Schwarzen Verband satisfaktiongebender Korp. ohne BM.", mit dem das „Kartell" ein provisorisches Abkommen zur Wahrung der gemeins. Interessen aller honorigen Korporationen geschlossen hat.

Dem Anf. Mai 1911 gest. Stud. Fachausschuß f. Leibesübungen gehören an: VC., D. Burschensch, ATB., StGV., Wingolf, Germania, Ak. Sport-Club, V. stud. Frauen, Ak. Stenogr.-V. u. Nichtinkorporierte.

Die 20. 2. 1913 gegr. Vertretung d. Studentenschaft gliedert sich in 5 Gruppen: I. Lokalkartell; II. Schwarzer Verband u. Normannia, Agronomia, Klass.-phil. V., Concordia, Math. V.; III. B. Germania, Wingolf, B. Arminia; IV. Winfridia, Palatia, Unitas; V. die Nichtinkorporierten u. die übrigen Korp. (Sängersch. Gottinga, Thuringia, Philadelphia, die Studentinnenvereine). Bei den Gruppen I—IV entfällt 1 Stimme auf je 100 u. angefangen 100 Mitgl.; außerdem erhält eine Gruppe für je 9 vertretene Korpor. eine Zusatzstimme. Gruppe V. hat auf je 100 und angefangene 100 Abstimmende eine Stimme. Nichtinkorp. Reichsdeutsche können sich bei den Gruppen I—IV einschreiben und von diesen vertreten lassen.

Digitized by Google

GREIFSWALD.

Immatr.-Termin: 15. Okt. bis 4. Nov, später nur mit Genehmigung des Kurators. Gebühr: 21,10 ℳ, bezw. 11,20 ℳ. Exmatr.: 12,55 ℳ. Auch Damen werden voll immatrikulier oder bei genügender Vorbildung als Hospitantinnen zugelassen. Vorlesungen: Honorar u. Stundung wie in Berlin. Belegen innerhalb 4 Wochen, Gesuche um Stundung oder um Gewährung eines akademischen Freitisches innerhalb 2 Wochen nach dem vorgeschriebenen Anfang des Semesters. Akadem. Krankenkasse: obligat. 3 ℳ pro Sem. Lesehalle: Der Besuch der Lesehalle im Universitätsgebäude steht den Studierenden frei gegen einen Beitrag von 1 ℳ für das Semester. Unfallversicherung: f. Stud. d. Chem. u. Med., sowie für Praktikanten anderer Fak.: obligat. Prämie 2 ℳ im Sem. Studentenverband seit 26. Jan. 05/06 an der Univ. Greifswald, dem alle Korporationen, ausschließlich des S.C. und der Kath. Verbindung und die Vertretung der freien Studentenschaft angehören. Wohnungen: Stube, gewöhnl. mit Kammer, 5—10 Minuten von der Universität 75—100 ℳ für das Sem., meist einschließl. Bedienung durch die Wirtin, in der Neustadt billiger. Heizung für das WS. 30 ℳ. Stiefelfuchs (monatl. 2 ℳ). Morgenkaffee 20 ₰ tägl. Mittagstisch 0,75—1,20 ℳ tägl.

Universität.

Gestiftet 1456.

Anfang 15. Oktober.

Kurator: Geh. Reg.-Rat Chr. **Bosse**. — *Rektor*: **Wiegand** (theol. Fak.). — *Dekane*: Frhr. **v. d. Goltz, Frommhold, Grawitz, Lidzbarski.**

I. Theologische Fakultät.

Dekan: Ed. Frhr. **v. d. Goltz.**

Pff. ord.: V. **Schultze** (13. 12. 51) Kirchengesch. I. 4 p.; kirchengesch. Sem. (Sekten d. Gegenw.) 1m. 2pg.; archäol. Uebgn. (altchristl. Kunst) 1 pg. — J. **Haußleiter** (23. 6. 51) Joh.-Ev. 4 p.; neutest. Sem. (2. Petrusbr.) 1 m. 2 pg. — J. **Kunze** (31. 8. 65) Symbol. (vergl. Konfessionskde.) 3 p.; Ethik 5 p.; dogmat. Sem. (Christi Versöhngswerk in d. neuer. Dogmat.) 1 m. 2 pg. — F. **Wiegand** (14. 10. 60) Kirchengesch. IV (18. u. 19. Jahrh.) 4 p.; d. Papstt. in Vergangenhtt. u. Gegenw. 1 ö. — O. **Procksch** (9. 8. 74) Einltg. in d. Entstehgsgesch. d. A. T. 5 p.; kleine Prophet. 4 p.; alttest. Sem. (Daniel) 1 m. 2 pg. — Ed. Frhr. **v. d. Goltz** (31. 7. 70) prakt. Theol. I. 5 p.; evang. Kirchenlied 1 ö.; homilet. u. katechet. Sem. je 1 m. 2 pg. — K. **Dunkmann** (2. 4. 68) Dogmat. II. 5 p.; Relig.-Philos. 3 p.; homilet. Prosem. 1 m. 2 pg.; dogmat. Uebgn. (Schleiermachers Religionsbegriff) 1 m. 2 pg.

Digitized by Google

Pff. ext.: Jul. **Kögel** (3. 2. 71) Galaterbr. 2 p.; Leidens- u. Auferstehgsgesch. Jesu 1 m. 2 p.; neutest. Uebgn. (Gleichn. d. Lukas-Ev.) 1 m. 2 pg. — **N. N.** [Nachf. d. Pf. Alfr. Alt (Basel)] Psalmen 4 p.; alttest. Uebgn. 1 m. 2 pg.

Dozz.: Er. **Seeberg** (8. 10. 88) Dogmengesch. 4 p. — J. **Hänel** (4. 4. 87) Ⓚ Deuterojesaja 3 p.

II. Rechts- und staatswissenschaftliche Fakultät.

Dekan: Gg. **Frommhold.**

Die Uebungen werden gemäß Nr. II der Justizministerialverfügung v. 18. Jan. 1897 mit schriftl. Arbeiten verbunden.

Im jurist. Seminar geben die lesenden ordentlichen Professoren Anleitung zu größeren wissenschaftlichen Arbeiten aus dem Gebiete des Privat- und öffentlichen Rechts pg.

Pff. ord.: E. **Bierling** (7. 1. 41) (Kirchenr.) i. R. — G. **Pescatore** (15. 8. 50) (dtsch. bürgerl. u. röm. R.) dgl. — Jak. **Weismann** (4. 4. 54) Strafproz. 3 p.; Zivilproz.-Konversat. u. -Prakt. 1 m. 2 p. — E. **Stampe** (2. 5. 56) Ⓚ dtsch. bürgerl. R. II (Schuldverh.) 3 p.; zweite Uebg. im bürgerl. R. 1 m. 2 p.; Repetit. (allg. Tl. d. bürgerl. R. u. Schuldverh.) 3 p. — Gg. **Frommhold** (20. 2. 60) dtsch. Reichs- u. Rechtsgesch. 4 p.; dtsch. Privatr. 3 p.; Konversat. darüb. 1 m. 2 p. — Ed. **Hubrich** (7. 1. 64) preuß. u. dtsch. Staatsr. 2 m. $1^1/_2$ p.; Kirchenr. 1 + 1 m. 2 p.; Konversat. (öff. R.) 1 m. 2 p.; Repet. (öff. R.) 1 + 1 m. 2 p. — W. **Kähler** (5. 7. 71) Ⓚ prakt. Nat.-Oekon. 2 m. 2 p.; Finanzwiss. 2 m. 2 p.; volksw. Uebgn., auch f. Anf. $1^1/_2$ pg. — W. **Mitscherlich** (Posen) [Nachf. d. † Pf. ord. Gebauer] (Nat.-Oekon.) kündigt später an.

Pf. ord. hon.: Hugo v. **Marck** (7. 1. 51) Ⓚ (Versichergsr.) liest nicht.

Pff. ext.: P. **Merkel** (18. 9. 72) Ⓚ Rechtsentw. in Preußen 2 p.; Zivilproz. II. 4 p.; Strafr.-Prakt. 1 m. 2 p.; Repetit. (Strafr. u. -proz.) 2 m. $1^1/_2$ p. — Arn. **Langen** (5. 6. 72) Ⓚ dtsch. bürgerl. R. I (allg. Tl.) 3 p.; Digest.-Exeg. 2 p.; Uebgn. (Zivilr.) 1 m. 2 p. — Heinr. **Pohl** (4. 2. 83) (öff. R.) beurl.

Doz.: Alex. **Coulin** (14. 2. 87) (dtsch. R., Einf. u. soz. Gesetzgebg.) liest nicht.

III. Medizinische Fakultät.

Dekan: P. **Grawitz.**

Pff. ord.: Hugo **Schulz** (6. 8. 53) Arzneimittell. 4 p.; Arbtn. im Inst. tägl. — P. **Grawitz** (1. 10. 50) allg. Pathol. 5 p.; demonstr. Kurs d. pathol. Anat. m. Mikroskopierübgn. 2 m. 2 + 2 m. $1^1/_2$ p. — Aug. **Martin** (14. 7. 47) (Gynäkol.) i. R. — M. **Bleibtreu** (3. 3. 61) Physiol. d. Menschen 6 p.; physiol. Prakt. 2 m. 2 p.; Kolloqu. d. Physiol. 1 ö. — Er. **Kallius** (3. 8. 67) Ⓚ (durch Dr. v. Möller) systemat. Anat. d. Menschen I. 6 p.; Osteol. u. Syndesmol. 4 p. (1. Hälfte d. Sem.); Präparierübgn. (in 4 Abt.) 6 m. 4 + 6 m. 2 p.; Kolloqu. (Anat. u. Entw.-Gesch.) 1 ö.; Arbtn. f. Vorger. pg. — P. **Römer** (13. 2. 73) augenärztl. Klin. u. Poliklin. 4 p. — P. **Kroemer** (18. 10. 74) Ⓚ (durch Dr. Stephan) geburtsh.-gynäkol. Klin. u. Poliklin. 5 p.; Kurs d. Schwangerenuntersuchg. 1 ö.; Erkrkgn. d. Wochenbetts u. d.

Digitized by Google

erst. Lebenstage 1 p. — F. **Pels-Leusden** (12.8.66) Ⓚ (durch Pf. Schöne) chir. Klin. u. Poliklin. 4 m. $1^1/_2$ + 1 p.; chir. Propädeut. 1 m. 2 p.; allg. Chir. 1 m. 2 p.; dringl. Operat. tägl. ö.; Arbtn. im Labor. ö. — P. **Schröder** (19. 5. 73) Klin. d. Geistes- u. Nervenkrkhtn. 4 p.; allg. Psychiatr. 1 p.; Arbtn. im Labor. d. Nervenklin. ö. — P. **Morawitz** (3. 4. 79) Ⓚ (durch Pf. Groß) med. Klin. 4 m. $1^1/_2$ + 1 p.; med. Poliklin. 2 p.; Diagnost. d. Nervenkrkhtn. 1 m. p.; Arbtn. im Labor. tägl. ö. — P. H. **Römer** (19. 5. 76) Ⓚ (durch Dr. Schmitz) hyg. Vorlesgn. 3 p.; bakt. Kurs 2 m. $1^1/_2$ p.; Kurs d. hyg. Untersuchgsmethdn. $1^1/_2$ p. Pf. Römer ist nach Halle berufen.

Pff. ord. hon.: O. **Beumer** (26. 8. 49) gerichtl.-med. Kurs 2 p.; geburtsh. Operat.-Kurs 2 p.; Sem. f. soz. Med. 2 p. — Er. **Pelper** (19. 5. 56) Kinder-Klin. u. Poliklin. 3 p.; Hautpoliklin. 1 p.

Pff. ext.: Bernh. **Solger** (5. 12. 49) (Anat.) i. R. — K. **Peter** (2. 7. 70) Ⓚ (Anat.) kündigt ev. später an.

Dozz.: Pf. Eg. **Hoffmann** (10. 5. 55) topogr. Anat. am Lebenden m. Repetit. d. spez. Chir. 2 m. p. — Pf. Gg. **Schöne** (14. 11. 75) Ⓚ (Chir.) s. Pf. ord. Pels-Leusden. — Pf. Osk. **Wagener** (18. 1. 78) Ⓚ (durch Dr. Gahrmann) Poliklin. f. Hals-, Nasen- u. Ohrenkranke 4 p. — Pf. Walt. **Löhlein** (5. 1. 82) Ⓚ (Augenh.) kündigt später an. — Pf. Heinr. **Gebb** (3. 10. 79) (Augenh.) beurl. — Pf. A. **Hoffmann** (31. 10. 77) Ⓚ (Chir.) kündigt später an. — Pf. Osk. **Groß** (5. 3. 81) s. Pf. ord. Morawitz. — Pf. Willy **Vorkastner** (20. 7. 78) Ⓚ (Psychiatr.) kündigt später an. — Pf. P. **Adloff** (19. 2. 70) Ⓚ (durch Zahnarzt Ahrens) konserv. Zahnhlkde. f. Anf. u. Vorger. 5 m. $2^1/_2$ p.; zahnärztl. Poliklin. 6 m. $1^1/_2$ p.; Extrakt.-Kurs f. Med. 1 p.; Kurs f. Zahn- u. Kieferersatz ganztg p. — F. **Hesse** Ⓚ (durch Dr. Uhlig) Fraktur. u. Luxat. m. Verbandkurs 3 p. — W. v. **Möllendorff** Ⓚ s. Pf. ord. Kallius.

Assist.: Dr. Ludw. **Frank** (i. V.) Kurs d. physikal. Untersuchgsmethdn. 1 m. 2 p.; chem. u. mikrosk. Diagnost. inn. Krkhtn. 1 m. 2 p.

IV. Philosophische Fakultät.

Dekan: Mark **Lidzbarski.**

Pff. ord.: Edm. **Stengel** (5. 4. 45) (roman. Philol.) i. R. — **Heinr. Ulmann** (24. 3. 41) (Gesch.) dgl. — J. **Rehmke** (1. 2. 48) allg. Gesch. d. Philos. 4 p.; philos. Sem. 1 m. 2 pg. — E. **Bernheim** (19. 2. 50) europ. Gesch. v. d. Völkerwandergszeit bis 843 4 p.; histor. Sem. (wicht. Friedensschlüsse Deutschlds. m. d. Auslande) f. Stud. u. Studentinn. je 1 m. 2 ö. — Frz. **Schütt** (13. 5. 59) systemat. Botan. 4 p.; botan. Arbtn. ganztg. p.; mikrosk. Prakt. ganztg. p.; botan.-mikrosk. Prakt. 2 m. 2 p.; botan.-pharmakognost. Prakt. 2 m. 2 p.; klein. botan. Prakt., f. Med. 1 m. 2 p.; systemat. Uebgn. 1 m. 2 ö. — W. **Müller** (17. 2. 57) Entomol. 2 p.; zool. (mikrosk.) Prakt. 2 m. 2 p.; Bestimm. heim. Tiere 1 ö.; zool. Prakt. f. Geübt. tägl. pss. — Matth. **Konrath** (9. 3. 43) (engl. Philol.) liest nicht. — G. **Mie** (29. 9. 69) Exp.-Phys. II. 5 p.; physikal. Uebgn. f. Stud. d. Naturwiss. 2 m. 3 p.; Erläutergn. 1 ö.; Leitg. selbst. Untersuchgn. tägl. pss.; physikal. Prakt. f. Med. u. Pharm. 1 m. 2 p. — O. **Jaekel** (21. 2. 63) Ⓚ (Geol.) kündigt später an. — Er. **Pernice** (19. 12. 64) Ⓚ (Kunstgesch.) dgl. — Mark **Lidzbarski** (7. 1. 68) arab.

Digitized by Google

Grammat. I. 2 g.; **südarab.** Epigraph. 2 p.; Uebgn. am Achiqarroman 2 g. — M. **Friederichsen** (21. 6. 74) Länderkde. d. südeurop. Halbinseln 4 p.; kartogr. Uebgn. 1 m. 2 p.; geogr. Kolloqu. (Gesch. d. Erdkde.) f. Vorger. 1 m. 2 pg. — G. **Ehrismann** (8. 10. 55) nhd. Schriftsprache 3 p.; dtsch. Lit. d. 19. Jahrh. 3 p.; dtsch. Prosem. (Novalis); Sem. (Wolfr. v. Eschenbach, Parzival). — H. **Schöne** (18. 4. 70) Ⓚ Xenophons Leben u. Schriften 4 p.; griech. Gesellsch. (Euripides' Herakles) 1½ pg.; philol. Sem.: Oberstufe (Aischylos' Perser) 1 m. 2 pg.; Mittelstufe (Apuleius) 1½ pg. — H. **Schwarz** (12. 12. 64) Logik u. Erkenntnistheor. 4 p.; Psychol. d. Willens 1 m. 2 pg. — Th. **Vahlen** (30. 6. 69 Ⓚ (Mathem.) kündigt später an. — Hans **Glagau** (3. 2. 71) allg. Gesch. im Zeitalt. Napoleons u. d. Befreiungskr. 3 p.; Sem.-Uebgn. (Stein-Hardenbergsche Reformgesetzgebg.) 1 m. 2 pg. — L. **Milch** (4. 8. 67) Eigenschftn. u. Vorkomm. d. wicht. Mineralien 4 p.; allg. Geol. (Uebersicht) 2 p.; mineral. Prakt. 1 m. 2 p.; Anltg. z. selbst. Arbtn. tägl. pss.; Anltg. z. Stud. d. Lehrsammlgn., f. Hör. d. Mineral. tägl. pg. — Fel. **Hausdorff** (8. 11. 68) Funkt.-Theor. 4 p.; Uebgn. dazu 1 pg.; algebr. Gleichgn. 1 m. 2 p.; mathem. Sem. (m. Thaer) 1 m. 2 pg. — G. **Thurau** (3. 3. 63) Pierre Corneille u. d. Klassizism. 4 p.; roman. Sem.: a) La Bruyère, Caractères, b) altfrz. Texte je 1 ö. — E. **Lommatzsch** (18. 8. 71) Ciceros Leben u. Schriften 4 p.; philol. Sem.: Oberstufe (Petronius) 1 m. 2 pg., Unterstufe (Polybius B. III) 1 ö. — O. **Dimroth** (28. 3. 72) org. Exp.-Chem. 5 p.; chem. Prakt. (anorg.) ganz- u. halbtg. p., (org.) (m. Posner) nur ganztg. p, f. Pharm. u. Nahrgsmittelchem. (m. Scholtz) ganz- u. halbtg. p.; chem. Prakt. f. Med. 1 m. 4 p.; Erläutergn. dazu 1 ö. — Heinr. **Spies** (6. 11. 73) ausgew. Werke Chaucers 1½+1 p.; Haupttypen d. neuengl. Lit. v. Shakespeare bis heute 1 m. 2+2 p.; Prosem. (Gesch. u. Aufgaben d. engl. Philol.) 1 ö.; Sem. (engl. Wortschatz) 1½ ö. — Matth. **Gelzer** (19. 12. 86) Ⓚ (Freiburg i. Br.) röm. Gesch. II. 4 p.; althistor. Sem. (griech. Inschrftn.) 1 m. 2 ö.

Pff. ext.: P. **Pietsch** (9. 9. 49) Gedichte Walth. v. d. Vogelweide 2 p.; Gesch. d. dtsch. Personen-, Vor- u. Familiennamen 1 m. 2 p.; dtsch. Uebgn. 1 ö. — Aug. **Schmekel** (20. 10. 57) exp. Psychol. 1 m. 2 p.; Uebgn. in d. Aristotelisch. Logik 1 ö.; griech. Anf.-Kurs 3 m. p. — Ferd. **Heuckenkamp** (10. 4. 62) frz. Kultur d. später. Mittelalt. 1 ö.; neufrz. Grammat., Stilist., Synonymik 2 p.; frz. Vortr. als Gehörübgn. 1 p.; Italienisch pg.; neufrz. Uebgn. f. Anf. u. Vorger. je 1 ö. — E. **Zupitza** (17. 3. 73) vergl. Grammat. d. Griech. u. Lateinisch. 2 p.; Altbulgarisch 2 pg. — M. **Scholtz** (7. 9. 61) pharmaz. Chem., anorg. Tl. 3 p.; Ausmittelg. d. Gifte 1 p.; pharmaz. Kolloqu. 1 ö.; s. a. Pf. ord. Dimroth. — L. **Heller** (18. 6. 66) Ⓚ (indogerm. Philol.) kündigt später an. — H. **Starke** (16. 12. 74) Ⓚ (Phys.) dgl. — Walt. **Roth** (30. 12. 73) physikal. Chem. (ohne Elektrochem. u. Radioaktivit.) 2 p.; qualitat. Anal. 2 p.; physikal.-chem. Uebgn. 1 od. 1 tg. p.; Besprechg. ausgew. phys.-chem. Arbtn. 1 ö. — M. **Semrau** (7. 5. 59) d. Renaiss. im Norden 4 p.; dtsch. Kunst im 19. Jahrh., f. all. Fak. 1 ö.; kunstgesch. Uebgn. 2 ö. — Th. **Posner** (18. 2. 71) Chem. d. Benzolderivate 2 p.; Besprechgn. neuerer Arbtn. (org. Chem.) 1 ö.; s. a. Pf. ord. Dimroth. — Gg. **Thiele** (22. 1. 66) Aristophanes' Frösche 4 p.; Ovid 2 p.; philol. Sem.: Mittelstufe

Digitized by Google

(Aristoteles' Rhetorik B III) 1½ pg., Unterstufe (Sallustius u. stilist. Uebgn.) 1 ö.; Lat.-Kurse z. sprachl. Einf. in d. Quellen d. röm. R. (Kurs I u. II: Institut. u. Digest.) 3 p.

Dozz.: Pf. Fritz **Curschmann** (17. 3. 74) Ⓚ dtsch. Gesch. v. Rud. v. Habsburg bis Maximilian I. 3 p.; Uebgn. (Verfassgsgesch. d. Mittelalt.) 1 m. 2 ö. — Pf. Jul. **Herweg** (17. 10. 79(Ⓚ (Phys.) kündigt später an. — Pf. Hans **Phillipp** (23. 6. 78) Ⓚ (Geol.) dgl. — Pf. Günth. **Jacoby** (21. 4. 81) Ⓚ (Philos.) dgl. — F. **Zadow** (6. 5. 76) Ⓚ (wirtschftl. Staatswiss.) dgl. — Clem. **Thaer** (8. 12. 83) analyt. Geom. d. Ebene 4 p.; Mechan. I. 4 p.; mathemat. Sem. 1 m. 2 pg. — L. **Bergsträsser** (23. 2. 83) Probl. d. Weltpolit. 2 p.; Gegenwartsfrag. d. Polit. 1 p.; Uebgn.: d. Berlin. Kongreß (1878) u. d. Gruppierg. d. groß. Mächte 1 m. 2 pg. — Wern. **Richter** (5. 5. 87) mhd. Lit. (v. 1050 bis an d. Ausgg. d. Mittelalt.) 2 p.; Methdn. d. neuer. dtsch. Lit.-Geschichtsforschg. 1 p.; **Lessing** 2. — **Er. Leick** (14. 1. 82) Ⓚ (Botan.) kündigt später an. Derselbe ist als Pf. an die Univ. Konstantinopel berufen. — Frz. **Klinghardt** Ⓚ (Geol.) dgl.

Lehrer f. Künste u. Fertigkeiten: akad. Musiklehrer Ew. **Ziegel** (5. 9. 76) prakt.-liturg. Uebgn. 1 ö.; Musikgesch. 1 p.; Musiktheor. f. Anf. u. Vorger. je 1 p. — N. N., Turnen ö.; Hieb- u. Stoßfechten tägl. p. — Zeichenl. A. **Kreutzfeldt** Ⓚ Malen u. Zeichn. nach d. Natur u. nach d. lebend. Modell je 2 ö. — Stallmeister Ulr. **Eggers**, Reitunterr.

K. Universitäts-Bibliothek.

Geöffnet täglich v. 8—1 u. 3—6 Uhr, in den akadem. Ferien nur v. 8—1 Uhr. Bücher werden während der ganzen Öffnungszeit ausgegeben und zurückgenommen.

Dir.: Dr. E. **Kuhnert** (23. 8. 62). — *Oberbibl.*: Pf. J. **Luther** (12. 10. 61); Pf. W. **Drexler** (9. 12. 58). — *Bibl.*: Dr. Em. **Ettlinger** (19. 12. 72); Dr. Heinr. **Kau** (15. 3. 74). — *Hilfsbibl.* Dr. **Asen.**

Institute und Sammlungen.

1. Univ.-Gottesdienst: Leiter: Pff. Frhr. **v. d. Goltz** u. **Dunkmann.** — 2. Univ.-Bibliothek s. oben. — 3. Akad. Lesehalle: Vorst. Pff. **Weismann, Haußleiter, Bleibtreu, Mie** u. **Glagau.** — 4. Theol. Seminar unter Direktion d. theol. Fakultät. — 5. Prakt.-theol. Institut: Dirr. Pff. Frhr. **v. d. Goltz** u. **Dunkmann.** — 6. Kirchl.-archäol. Sammlg.: Dir. Pf. **Schultze.** — 7. Jurist. Seminar: Dirr. die ordentl. Proff. d. iuristischen Fakultät. — 8. Anat. Institut: Dir. Pf. **Kallius.** — 9. Anat. u. zootom. Mus.: Dir. Pf. **Kallius.** — 10. Physiol. Instit.: Dir. Pf. **Bleibtreu.** — 11. Pathol. Institut: Dir. Pf. **Grawitz.** — 12. Pharmakol. Institut: Dir. Pf. **Schulz.** — 13. Hyg. Institut: Dir. vacat. — 14. Univ.-Krankenhaus: a) Medizin. Klinik: Dir. Pf. **Morawitz**; b) chir. Klinik: Dir. Pf. **Pels-Leusden.** — 15. Med. Poliklinik: Dir. Pf. **Morawitz.** — 16. Chirurg. Poliklinik: Dir. Pf. **Pels-Leusden.** — 17. Geburtsh.-gynäkol. Klinik, Poliklinik und Hebammen-Institut: Dir. Pf. **Kroemer.** — 18. Augenklinik: Dir. Pf. **Römer.** — 19. Psychiatr. Klinik: Dir. Pf. **Schröder.** — 20. Kinder-

Digitized by Google

klinik u. Poliklinik: Dir. Pf. **Peiper.** — 21. Poliklinik f. Haut- u. Geschlechtskranke: Dir. Pf. **Peiper.** — 22. Poliklinik für Ohren-, Nasen- und Halskranke: Dir. Pf. **Wagener.** — 23. Gerichtl.-medizin. Institut: Dir. Pf. **Beumer.** — 24. Zahnärztl. Institut: Leiter Pf **Adloff.** — 25. Philos. Seminar: Dirr. Pff. **Rehmke** u. **Schwarz.** — 26. Philol. Seminar: Dirr. Pff. **Schöne** u. **Lommatzsch.** — 27. German. Seminar: Dir. Pf. **Ehrismann.** — 28. Roman. Seminar: Dirr. Pff. **Heuckenkamp** u. **Thurau.** — 28a. Engl. Seminar: Dir. Pf. **Spies.** — 29. Histor. Seminar: Dirr. Pf. **Geizer, Bernheim** u. **Glagau.** — 30. Staats-wissenschaftl. Seminar: Dir. Pf. **Gebauer** — 31. Mathem. Seminar: Dir. Pff. **Vahlen** u. **Hausdorff.** — 32. Astron.-mathem. Institut: Dir. Pf. **Mie.** — 33. Physikal. Inst.: Dir. Pf. **Mie.** — 34. Chem. Inst.: Dir. Pf. **Dimroth.** — 35. Zool. Museum: Dir. Pf. **Müller.** — 36. Botan. Garten: Dir. Pf. **Schütt.** — 37. Botan. Museum: Dir. Pf. **Schütt.** — 38. Geol. Mineral. Inst.: Dir. Pf. **Jaekel.** — 39. Geogr. Apparat: Dir. Pf. **Friederichsen.** — 40. Akad. Kunstsammlung: Dir. Pf. **Pernice.** — 41. Inst. f. angew. Mathem.: Vorst. Pf. **Vahlen.** — 42. Appar. f. mittl. u. neuere Kunstgesch.: Vorst. Pf. **Semrau.** — 43. Sammlung vaterländisch. Altertümer: Vorst. Pf. **Pernice.**

Akademische Vereinigungen.

Commentwaffe: Glockenschläger.

Corps im K. SCV. (cf. I. a. 1). Greifswalder SC.: Pomerania, gest. 5. 11. 1810 (blau-weiß), Anf. WS. 15/16 wieder vereinigt m. d. 25. 3. 1813 abgetrennten Sueco-Pomerania (blau-weiß-gold), beh. aufgelöst III. 16., rek. SS. 16, susp. WS. 17/18 bis 26. 3. 19 u. Ende XI. 20 bis 14. 6. 21, neukonst. 12. 6. 29, susp. 8. 2. 34 kurze Zeit u. 1. 1. bis 13. 2. 47. H.blau-silber-h.blau, Ff. weiß-blau, P. Silber, h.blaue M. u. Fm. Kartell m. Saxonia-Gö. EH.: Mühlentor 2. — Borussia, gest. 3. 8. 41, susp. SS. 15. Schwarz-weiß-schwarz, Ff. weiß-schwarz, P. Silber, weiße M. Kartell m. Thuringia (Je.), Normannia (Be.), Hansea (Kö.). EH. s. 1906: Arndtstr. 10. — Guestfalia, gest. 10. 6. 52, susp. 1880 bis 21. 2. 85, susp. SS. 15. Grün-weiß-schwarz, Ff. grün-weiß-grün, P. Silber, grüne M. (22. 6. 07 bis WS. 11/12 grüne St.). Kartell m. Guestphalia-Bo. EH. s. 1905: Stralsunderstr. 9. — Chargen: X, XX, XXX.

Burschenschaften der Deutschen Burschenschaft (cf. I. a. 4). Greifswalder Burschensch.: Germania, gest. 24. 1. 62 von ausgetretenen Rugiern, susp. 7. 5. 90 bis WS. 90/91 u. Anf. SS. 92 bis 17. 10. 94 u. SS. 15. Schwarz-rot-gold v. u., P. violett (bis WS. 71/72 P. Gold), keine Ff., violette Samt-M. (bis WS. 71/72 schwarze Samt-M., bis SS. 83 violette Samt-M., bis WS. 10/11 violette Tuch-M., bis SS. 11 schwarze Samt-M.). EH. s. 22. 7. 05: Arndtstr. 9. — Rugia, gest. 5. 6. 56 (off. Stiftungsdatum), entstanden aus d. WS. 54/55 gegr. „französ. Kränzchen", s. SS. 55 „Wissenschaftl. V.", bald Rugia, s. 5. 4. 56 ftr., B. s. 5. 6. 56, susp. WS. 98/99 bis 21. 1. 99 u. Herbst 1914. Rot-weiß-grün, P. Silber (WS. 58/59 bis WS. 69/70 schwarz-rot-gold. Band, dann bis WS. 72/73 beide Bänder neben einander), keine Ff., ziegelrote M. EH.: Salinenstr. 47.

Digitized by Google

(Aristoteles' Rhetorik B III) 1½ pg., Unterstufe (Sallustius u. stilist. Uebgn.) 1 ö.; Lat.-Kurse z. sprachl. Einf. in d. Quellen d. röm. R. (Kurs I u. II: Institut. u. Digest.) 3 p.

Dozz.: Pf. Fritz **Curschmann** (17. 3. 74) Ⓚ dtsch. Gesch. v. Rud. v. Habsburg bis Maximilian I. 3 p.; Uebgn. (Verfassgsgesch. d. Mittelalt.) 1 m. 2 ö. — Pf. Jul. **Herweg** (17. 10. 79(Ⓚ (Phys.) kündigt später an. — Pf. Hans **Philipp** (23. 6. 78) Ⓚ (Geol.) dgl. — Pf. Günth. **Jacoby** (21. 4. 81) Ⓚ (Philos.) dgl. — F. **Zadow** (6. 5. 76) Ⓚ (wirtschftl. Staatswiss.) dgl. — Clem. **Thaer** (8. 12. 83) analyt. Geom. d. Ebene 4 p.; Mechan. I. 4 p.; mathemat. Sem. 1 m. 2 pg. — L. **Bergsträsser** (23. 2. 83) Probl. d. Weltpolit. 2 p.; Gegenwartsfrag. d. Polit. 1 p.; Uebgn.: d. Berlin. Kongreß (1878) u. d. Gruppierg. d. groß. Mächte 1 m. 2 pg. — Wern. **Richter** (5. 5. 87) mhd. Lit. (v. 1050 bis an d. Ausgg. d. Mittelalt.) 2 p.; Methdn. d. neuer. dtsch. Lit.-Geschichtsforschg. 1 p.; **Lessing** 2. — **Er. Leick** (14. 1. 82) Ⓚ (Botan.) kündigt später an. Derselbe ist als Pf. an die Univ. Konstantinopel berufen. — Frz. **Klinghardt** Ⓚ (Geol.) dgl.

Lehrer f. Künste u. Fertigkeiten: akad. Musiklehrer Ew. **Zingel** (5. 9. 76) prakt.-liturg. Uebgn. 1 ö.; Musikgesch. 1 p.; Musiktheor. f. Anf. u. Vorger. je 1 p. — N. N., Turnen ö.; Hieb- u. Stoßfechten tägl. p. — Zeichenl. A. **Kreutzfeldt** Ⓚ Malen u. Zeichn. nach d. Natur u. nach d. lebend. Modell je 2 ö. — Stallmeister Ulr. **Eggers**, Reitunterr.

K. Universitäts-Bibliothek.

Geöffnet täglich v. 8—1 u. 3—6 Uhr, in den akadem. Ferien nur v. 8—1 Uhr. Bücher werden während der ganzen Öffnungszeit ausgegeben und zurückgenommen.

Dir.: Dr. E. **Kuhnert** (23. 8. 62). — *Oberbibl.*: Pf. J. **Luther** (12. 10. 61); Pf. W. **Drexler** (9. 12. 58). — *Bibl.*: Dr. Em. **Ettlinger** (19. 12. 72); Dr. Heinr. **Kau** (15. 3. 74). — *Hilfsbibl.* Dr. **Asen.**

Institute und Sammlungen.

1. Univ.-Gottesdienst: Leiter: Pff. Frhr. **v. d. Goltz** u. **Dunkmann.** — 2. Univ.-Bibliothek s. oben. — 3. Akad. Lesehalle: Vorst. Pff. **Weismann, Haußleiter, Bleibtreu, Mie u. Glagau.** — 4. Theol. Seminar unter Direktion d. theol. Fakultät. — 5. Prakt.-theol. Institut: Dirr. Pff. Frhr. **v. d. Goltz** u. **Dunkmann.** — 6. Kirchl.-archäol. Sammlg.: Dir. Pf. **Schultze.** — 7. Jurist. Seminar: Dirr. die ordentl. Proff. d. iuristischen Fakultät. — 8. Anat. Institut: Dir. Pf. **Kallius.** — 9. Anat. u. zootom. Mus.: Dir. Pf. **Kallius.** — 10. Physiol. Instit.: Dir. Pf. **Bleibtreu.** — 11. Pathol. Institut: Dir. Pf. **Grawitz.** — 12. Pharmakol. Institut: Dir. Pf. **Schulz.** — 13. Hyg. Institut: Dir. vacat. — 14. Univ.-Krankenhaus: a) Medizin. Klinik: Dir. Pf. **Morawitz**; b) chir. Klinik: Dir. Pf. **Pels-Leusden.** — 15. Med. Poliklinik: Dir. Pf. **Morawitz.** — 16. Chirurg. Poliklinik: Dir. Pf. **Pels-Leusden.** — 17. Geburtsh.-gynäkol. Klinik, Poliklinik und Hebammen-Institut: Dir. Pf. **Kroemer.** — 18. Augenklinik: Dir. Pf. **Römer.** — 19. Psychiatr. Klinik: Dir. Pf. **Schröder.** — 20. Kinder-

Digitized by Google

klinik u. Poliklinik: Dir. Pf. **Peiper.** — 21. Poliklinik f. Haut- u. Geschlechtskranke: Dir. Pf. **Peiper.** — 22. Poliklinik für Ohren-, Nasen- und Halskranke: Dir. Pf. **Wagener.** — 23. Gerichtl.-medizin. Institut: Dir. Pf. **Beumer.** — 24. Zahnärztl. Institut: Leiter Pf **Adloff.** — 25. Philos. Seminar: Dirr. Pff. **Rehmke u. Schwarz.** — 26. Philol. Seminar: Dirr. Pff. **Schöne u. Lommatzsch.** — 27. German. Seminar: Dir. Pf. **Ehrismann.** — 28. Roman. Seminar: Dirr. Pff. **Heuckenkamp u. Thurau.** — 28a. Engl. Seminar: Dir. Pf. **Spies.** — 29. Histor. Seminar: Dirr. Pf. **Geizer, Bernheim u. Glagau.** — 30. Staats-wissenschaftl. Seminar: Dir. Pf. **Gebauer** — 31. Mathem. Seminar: Dir. Pff. **Vahlen u. Hausdorff.** — 32. Astron.-mathem. Institut: Dir. Pf. **Ilie.** — 33. Physikal. Inst.: Dir. Pf. **Ilie.** — 34. Chem. Inst.: Dir. Pf. **Dimroth.** — 35. Zool. Museum: Dir. Pf. **Müller.** — 36. Botan. Garten: Dir. Pf. **Schütt.** — 37. Botan. Museum: Dir. Pf. **Schütt.** — 38. Geol. Mineral. Inst.: Dir. Pf. **Jaekel.** — 39. Geogr. Apparat: Dir. Pf. **Friederichsen.** — 40. Akad. Kunstsammlung: Dir. Pf. **Pernice.** — 41. Inst. f. angew. Mathem.: Vorst. Pf. **Vahlen.** — 42. Appar. f. mittl. u. neuere Kunstgesch.: Vorst. Pf. **Semrau.** — 43. Sammlung vaterländisch. Altertümer: Vorst. Pf. **Pernice.**

Akademische Vereinigungen.

Commentwaffe: Glockenschläger.

Corps im K. S C V. (cf. I. a. 1). Greifswalder SC.: Pomerania, gest. 5. 11. 1810 (blau-weiß), Anf. WS. 15/16 wieder vereinigt m. d. 25. 3. 1813 abgetrennten Sueco-Pomerania (blau-weiß-gold), beh. aufgelöst III. 16., rek. SS. 16, susp. WS. 17/18 bis 26. 3. 19 u. Ende XI. 20 bis 14. 6. 21, neukonst. 12. 6. 29, susp. 8. 2. 34 kurze Zeit u. 1. 1. bis 13. 2. 47. H. blau-silber-h. blau, Ff. weiß-blau, P. Silber, h. blaue M. u. Fm. Kartell m. Saxonia-Gö. EH.: Mühlentor 2. — Borussia, gest. 3. 8. 41, susp. SS. 15. Schwarz-weiß-schwarz, Ff. weiß-schwarz, P. Silber, weiße M. Kartell m. Thuringia (Je.), Normannia (Be.), Hansea (Kö.). EH. s. 1906: Arndtstr. 10. — Guestfalia, gest. 10. 6. 52, susp. 1880 bis 21. 2. 85, susp. SS. 15. Grün-weiß-schwarz, Ff. grün-weiß-grün, P. Silber, grüne M. (22. 6. 07 bis WS. 11/12 grüne St.). Kartell m. Guestphalia-Bo. EH. s. 1905: Stralsunderstr. 9. — Chargen: X, XX, XXX.

Burschenschaften der Deutschen Burschenschaft (cf. I. a. 4). Greifswalder Burschensch.: Germania, gest. 24. 1. 62 von ausgetretenen Rugiern, susp. 7. 5. 90 bis WS. 90/91 u. Anf. SS. 92 bis 17. 10. 94 u. SS. 15. Schwarz-rot-gold v. u., P. violett (bis WS. 71/72 P. Gold), keine Ff., violette Samt-M. (bis WS. 71/72 schwarze Samt-M., bis SS. 83 violette Samt-M., bis WS. 10/11 violette Tuch-M., bis SS. 11 schwarze Samt-M.). EH. s. 22. 7. 05: Arndtstr. 9. — Rugia, gest. 5. 6. 56 (off. Stiftungsdatum), entstanden aus d. WS. 54/55 gegr. „französ. Kränzchen", s. SS. 55 „Wissenschaftl. V.", bald Rugia, s. 5. 4. 56 ftr., B. s. 5. 6. 56, susp. WS. 98/99 bis 21. 1. 99 u. Herbst 1914. Rot-weiß-grün, P. Silber (WS. 58/59 bis WS. 69/70 schwarz-rot-gold. Band, dann bis WS. 72/73 beide Bänder neben einander), keine Ff., ziegelrote M. EH.: Salinenstr. 47.

Digitized by Google

Landsmannschaft im CLC. (cf. I. a. 6): Silesia, gest. 10. 11. 69 als V. schles. Stud. (u. S.), s. 1874 nftr. L., s. 29. 2. 88 ftr., s. 12. 12. 88 m. LC., susp. Anf. WS. 98/99 bis 30. 7. 99 u. 5. 5. 03 bis 15. 5. 05 u. WS. 14/15. H.blau-weiß-rosa. Fb. weiß-blau-weiß (früher blau-rosa-blau). P. Silber, h.blaue M., im SS. weiße St. Maturität. EH. s. 11. 11. 1911: Wolgasterstr. 46a. X, XX, XXX. PVh. m. Mecklenburgia-Rostock.

Turnerschaften im VC. (cf. I. a. 8). VC.-Greifswald: Teutonia: 6. 7. 84 vom ATV. Greifswald abgezweigt mit Couleur, u. S. u. e.W., im VC. s. Okt. 84, susp. 1. 8. 14 u. SS. 15. H.blau-gold-rot, Fb. blau-gold-blau, P. Gold, h.blaue M. Maturität. Kn.: Rest. Ihlenfeld, Rotgerberstr. 8. — Cimbria, gest. 8. 6. 85 m. e. W., s. 18. 7. 85 ftr., im VC. s. 31. 7. 85, BM. s. SS. 87, susp. 14. bis 29. 5. 08 u. SS. 15. H. grün-silber-rosa, Fb. grün-silber-grün, P. Silber, rosa M. Maturität. EH. s. SS. 06: Karlspl. 5. — Markomannia, gest. 18. 7. 68 als Ak. Pharm.-V. (blau-rot-grün), s. 77 u. S.; s. WS. 87/88 ftr. Vb. Markomannia, s. SS. 88 fr. schl. Vb. m. e. W. u. BM., s. 4. 12. 1901 fr. schl. T., s. 18. SS. 03 im VC., susp. Herbst 1914. H. blau-silber-d. grün (s. WS. 87/88), Ff. grün-silber, P. Silber, d. grüne M. EH. s. 4. 11. 05: Marienstr. 26. — Chargen: X, XX, XXX.

Burschenschaft im ADB. (cf. I. b. 1): Arminia, gest. 24. 7. 84 m. ADB. VII. 84 bis 21. 11. 89, susp. 91, rek. Mai 98 (bis Juni 98 Franconia), im ADB. WS. 98/99 bis VII. 99, susp. WS. 99/00, rek. 15. 10. 08 als Arminia, im ADB. s. Pfingsten 08, rez. Pfingsten 09, susp. WS. 14/15. Schwarz-rot-gold, P. Silber, karminrote M. (als Franconia schwarz-rot-silber). Kn.: Flora, Stralsunderstr. 47.

Sängerschaft im WCC. (cf. I. b. 2): Guilelmia, gest. 5. 6. 86, hervorgeg. aus der Filial-Vg. des Paulus-Lei. und der Fridericina-Ha.; ftr. s. Weihnacht 1887; susp. WS. 99/00 bis Anf. 1900 u. 1914; e. W. s. WS. 02/03, bis 03 AGV. Schwarz-weiß-h.blau, Fb. schwarz-blau, P. Silber, h.blaue M. X, XX, XXX. EH. s. 1909: Bahnhofstr. 35/36. Im Kartell (GC., gest. 1893) m. Germania-Be., Leopoldina-Br., Salia-Ha.; FVh. m. Arion-Leipz.

Gesangverein im SV. (cf. I. c. 1): Studentische Liedertafel (SLT.), gest. 17. 12. 64, im SV. s. Dez. 1867, susp. 12. 12. 99 bis 1. 2. 1900 u. SS. 15. Rot-weiß-blau, Bz. u. Schl. m. silbernem Greif. US. s. 97, e. W. s. SS. 01. Maturität. EH. s. WS. 04/05: Karlsstr. 1; Kn.: Preuß. Hof. X. XX, XXX.

Ak. Turn-Verein im ATB. (cf. I. c. 2): ATV. zu Greifswald, gest. 15. 6. 74, im VC. 24. 5. 75 bis 26. 7. 85, im ATB. s. 13. 7. 86, susp. Herbst 1914. Schwarze e. W. s. SS. 84. Rot-weiß-rote Schl. EH. s. Anf. SS. 12: Bahnhofstr. 61.

Verein Deutscher Stud. im Kyffhäuserverb. (cf. III. g. 1), gest. 27. 6. 81. Schwarz-weiß-rot, n. g.; schwere e. W. s. SS. 01. EH.: s. 11. 11. 08: Kuhstr. 53.

Christl. Verbindungen m. MV.: a) Wingolf (cf. II. d. 1), gest. 10. 7. 67 (hervorgeg. aus d. 10. 6. 67 gest. Wingolfs-V.), s. 17. 7. 67 ftr., s. 27. 1. 68 im WB., susp. WS. 14/15. Schwarz-weiß-gold, P. Silber, schwarze Samt-M. Fm. mit Weiß-gold. EH. s. 17. 10. 88: Karlsstr. 2. — b) im SB. (cf. II. d. 2): Christl.-deutsche Stud.-Vb. Se-

Digitized by Google

dinia, gest. 24. 7. 84, im SB. s. 4. 3. 85. Rot-gold-moosgrün, P. Gold, h.grüne M. X, XX, XXX. EH. s. I. 1901: Wilhelmstr. 27/28.

Kathol. Korporationen m. MV.: a) ftr. V b. im CV. (cf. II. e. 1). Alemannia, kath.-deutsche Stud.-Vb., gest. 29. 11. 91. Schwarz-gold-grün, Ff. schwarz-gold-schwarz, P. Gold, gelbe M. Kn.: Ihlenfeld, Rotgerberstr. 8. — X, XX, XXX, XXXX. — b) nftr. V. im KV. (cf. II. e. 2): Normannia, gest. 15. 1. 73, im KV. s. Aug. 73. Schwarz-gold-rot (anfangs schwarz-gelb-rot), n. g. Kn.: Schwarzer Adler, Langestr. 84. — c) im UV. (cf. II. e. 3): Unitas-Kränzchen, gest. 8. 5. 1914.

Wissenschaftl. Vereine: a) im DWV. (cf. III. h., gest. 18. 2. 11): Theol. Gesellschaft, gest. 25. 7. 85. O. A. Im Leipz. Verband (cf. III. h. 2). Kn.: Burgstr. 33. pt. r. — Ak.-theol. V., gest. 11. 5. 72, susp. WS. 14/15. Violett-weiß-violett. P. Silber. Im Eisenacher Kartell (cf. III. h. 1). Kn.: Rest. Berger, Fischstr. 30 I. — Phil.-bist. V., gest. 18. 6. 1904, bis SS. 12 Klass.-phil. V., susp. SS. 15. Violett-weiß-gün, Bz. (s. WS. 04/05). (Im Naumburger KV. s. SS. 04, cf. III. h. 3.) Kn.: Fürst Bismarck, Bismarckstr. 1. — Neuphil. Verbindung, gest. 9. 11. 76, hervorgeg. aus d. modern. philol. Abend, s. 81 korp., susp. SS. 85 bis SS. 95, bis 13. 6. 09 Ak. Neuphil. V., susp. 1. 7. 14. Rosa-weiß-h.blau, P. Silber (bis WS. 97/98 schwarz-weiß-blau), Bz. (im WCV., cf. III. h. 4). X, XX, XXX. — Math.-Naturw. V., gest. 4. 11. 58, susp. SS. 69 bis WS. 71/72 u. WS. 94/95 bis SS. 96 u. WS. 14/15. Violett-weiß-h.rot, P. Silber, Bz. (im Arnstädter Verbande s. 71; cf. III. h. 6). Kn.: Rest. Sietz, Brüggstr. 20. — b) Sonstige: Ak.-Med. V., gest. 3. 12. 81, susp. Herbst 1914. Rosa-weiß-rosa, P. Silber, Bz. Im Gosl. Verb. s. 95 (cf. I. c. 10). Kn.: Traube, Bismarckstr. 3. — Ak. Literar. Bund (cf. III. h. 9), gest. 26. 6. 1908, korp. s. WS. 11/12. O. A. Lokal: Rubenow-Rest., Domstr. 58. X, XX, XXX. — Pädagog. Gruppe.

Sportverein im ASB. (cf. IV. 14): Ak. Segler-V., gest. 1. 7. 1908, susp. WS. 14/15; interkorp. Lokal: Wieck, Rest. z. Fähre (SS.) bezw. Klub Erholung (WS.). — Ak. Turn- u. Sport-Abteilung, susp. WS. 14/15.

Studentinnenvereine: a) im VStD. (cf. VI. 1): V. stud. Frauen, gest. 31. 1. 1909, s. SS. 09 im Verbande. Schwarzer Hut mit weißer Feder. Lokal: Ihlenfeld, Rotgerberstr. 8. — b) Deutsche Christl. Vg. Stud. Frauen (cf. VI. 2), gest. 1910. — c) Deutsch-ak. Frauenbund, gest. 1914 (cf. VI. 4).

Freideutsche Vereinigung: Wiking, V. abst. Stud., im DB. abst. Stud. (cf. V. 2), gest. 26. 5. 06, susp. Mai 07 bis SS. 09, SS. 10 bis 24. 4. 13 u. WS. 14/15; interkorp.

Sonstige Vereine: Deutsche Christl. Stud.-Vg., gest. 1890 (cf. IV. 1). Lokal: Karlsstr. 21. — Ev. Missions-V., SS. 06 entstanden durch Verschmelzung des Ev. Vereins u. des WS. 67/68 gest. ak. Missions-V. (3 Abteilungen für äußere, innere u. Juden-Mission). Lokal: Studienhaus, Steinstr. 3 (cf. IV. 2). — V. f. d. Deutschtum im Auslande (cf. IV. 8), ak. Ortsgr. — Deutsche Kolonialgesellschaft, ak. Ortsgr., gest. 18. 12. 05. — Organisierte freie Medizinerschaft, gest. Anf. 1905 (Klin. u. vorklin. Se-

Digitized by Google

mester). — Klinikerschaft (cf. IV. 13). — Vg. d. Stud. d. Zahnheilkunde (Verband cf. IV. 14.). — Ak. Bonifatius-V., gest. SS. 1909. — V. f. ak. Unterrichtskurse f. Arbeiter, Arbeiterinnen u. Angestellte, gest. SS. 1910, susp. WS. 14/15. — Ak. Wartburgbund, Ortsgr. (cf. IV. 3). — Deutscher Evangel. Volksbund, ak. Ortsgr., gest. XII. 1912, susp. WS. 14/15. — Stud. Luftflotten-V., Ortsgr., gest. 11. 5. 1914, susp. WS. 14/15 (cf. IV. 17). — Vortruppbund, ak. Ortsgr. (cf. IV. 20).

Freie Studentenschaft, gest. SS. 1909. (cf. VII. 1). Adr.: Univ. Seit Dezbr. 1911 wird bei besonderen Anlässen vom Rektor eine Vertreterversammlung einberufen, die, ohne besondere Satzungen und Rechte zu haben, lediglich über gemeinsames Auftreten der Studentenschaft unverbindliche Beschlüsse faßt. Dazu senden die Korporationen u. die Freie Studentenschaft je einen Vertreter.

Den Ring alter schlagender Verbände mit gemeinschaftl. Paukcomment auf schwere Waffen bilden s. SS. 12: SC. Burschenschaft, LC., VC. — Guilelmia, SLT. u. ATV. bilden einen Waffenring. — Wingolf u. Sedinia bilden s. SS. 14 den PC. (Präsiden-Convent).

HALLE A. S.

Immatr.: Termine: 15. Okt. bis 5. Nov. vormittags 9—11 Uhr beim Universitäts-Sekretariat. Gebühr: bei der ersten Immatrikulation 17,25 ℳ, für Studierende, welche schon eine andere Universität besucht haben, 13,75 ℳ, für solche, welche zum zweiten Male in Halle immatrikuliert werden, 8,75 ℳ. Hospitantenscheine für Reichsdeutsche 5 ℳ, für Ausländer 10 ℳ. Damen werden voll immatrikuliert oder als Hörerinnen zugelassen. Exmatr. für Theologen 13,80, Juristen 16,50, Mediziner 13, Philosophen 10,50 ℳ. Vorlesungen: Honorar in der theol. Fakultät für eine 5—6 st. Vorlesung 15 ℳ, in der philosoph. u. jurist. für 4 st. Vorlesungen 16—20 ℳ, für mediz. meist das Doppelte. Belegen bis 15. Nov. (letzter Termin), später nur mit ausdrücklicher Genehmigung des Rektors. Stundung oder Erlaß ist bis zum 29. Okt. bei der Quästur nachzusuchen. — Die neugegründete akadem. Lesehalle wurde am 16. Mai 1911 eröffnet. — Der akadem. Krankenfonds ist 1899 in eine obligatorische studentische Krankenkasse umgewandelt worden. Sem.-Beitrag 2 ℳ (von der Quästur eingezogen); Anrecht auf freie ärztliche Behandlung und Verpflegung für den Zeitraum von 8 Wochen pro Sem. — Gesuche um Freitische sind bis zum 5. Nov. dem Rektor persönlich zu übergeben. Wohnungen werden durch Anschlag am schwarzen Brette angezeigt; möbl. Zimmer, oder Stube u. Kammer, 4—6 Min. von der Universität entfernt, für den Monat inkl. Morgenkaffee und Bedienung 25—30 ℳ, Heizung im Winter 5—9 ℳ, oder nach Verbrauch. Die Rechnungen der Wirte pflegt man monatlich nachzahlend auszugleichen. Mittagstische monatlich 21—30 ℳ.

Digitized by Google

Friedrichs-Universität.

Gestiftet 1694, mit Wittenberg (gestiftet 1502) vereinigt 1817.
Anfang 15. Oktober, Ende 15. März.

Kurator: Geh. Ob.-Reg.-Rat Dr. Gottfr. **Meyer.** — *Rektor*: **Kern** (phil. Fak.). — *Dekane*: **Kattenbusch, Loening, Ad. Schmidt, Hultzsch.**

I. Theologische Fakultät.

Dekan: Ferd. **Kattenbusch.**

Pff. ord.: H. **Hering** (28. 2. 38) (prakt. Theol.) i. R. — Ferd. **Kattenbusch** (3. 10. 51) Konfessionskde. (Symbol.) 5 p.; systemat. Sem., Abt. A (Lekt. d. Augustana) 1 m. 2. — F. **Loofs** (19. 6. 58) Kirchengesch. II. 5 p.; Dogmengesch. 5 p.; kirchengesch. Sem., Abt. A (Märtyrerakten) 1 m. 2; homilet. Prosem. 1 m. 2. — C. **Cornill** (26. 4. 54) Jesaja 1—39 4 p.; Einltg. in d. kanon. Bücher d. A.T. 5 p.; alttest. Sem. (Buch Josua) $1^1/_2$. — P. **Feine** (9. 9. 50) d. christl. Relig. in ihr. Bedeutg. f. d. Gegenw., f. all. Fak. 1 ö.; Römerbr. 4 p.; neutest. Sem., Abt. A (f. ält. Sem.) 1 m. 2; Prosem. 1 m. 2. — W. **Lütgert** (9. 4. 67) synopt. Evangelien 4 p.; Dogmat. I. 4 p.; systemat. Sem., Abt. B (Mystik, im Anschl. an d. Theologia Deutsch) 1 m. 2. — E. v. **Dobschütz** (9. 10. 70) Gesch. d. Bibel in d. christl. Kirche 1 m. 2 ö.; bibl. Theol. d. N.T. 4; neutest. Sem., Abt. B 1 m. 2. — Gottlob **Haußleiter** (14. 8. 57) dtsch. Missionspioniere 1 ö.; Relig. d. ostasiat. Völker 1 m. 2 p.; homilet. Sem., Abt. A 1 m. 2; missionswiss. Sem. (Basler Mission) 1 m. 2. — K. **Eger** (18. 8. 64) prakt. Theol. II (Liturg. u. Homilet.) 5 p.; Katechet. 1 m. 2 p.; homilet. Sem., Abt. B 1 m. 2; katechet. Sem. 1 m. 2. — Hans **Achelis** (16. 3. 65) Ⓚ Kirchengesch. IV. 4 p.; Einf. in d. altchristl. Kunst 1 m. 2 p.; christl.-archäol. Uebgn. 1 m. 2 pg.; kirchengesch. Sem., Abt. B. (Luthers große Reformat.-Schriften v. Jahre 1520) 1 m. 2.

Pf. ord. hon.: Heinr. **Voigt** (22. 9. 60) Kirchengesch. im Überblick, f. all. Fak. 5 p.; kirchengesch. Uebgn. 1 pg.

Pf. ext.: G. **Hölscher** (17. 6. 77) Reste d. Altert. im heilig. Lande 1 ö.; Theol. d. A.T. 4 p.; ausgew. Psalmen 4 p.; hebr. Grammat. II. 4 pss.

Dozz.: Pf. Aug. **Lang** (26. 2. 67) Gesch. d. christl. Lebens im 19. Jahrh. 2 g. — F. **Büchsel** (2. 7. 83) Ⓚ Hauptprobl. d. Lebens Jesu 2 p. — Jul. **Schniewind** (28. 5. 83) Apokalypse 1 m. 2 p.; neutest. Uebgn. (Lekt. jüdisch. Apokalypsen) $1^1/_2$ pg.

II. Rechts- und staatswissenschaftliche Fakultät.

Dekan: Edgar **Loening.**

Pff. ord.: H. **Fitting** (27. 8. 31) (röm. R.- u. Zivilproz.) i. R. — G. **Lastig** (6. 12. 44) (dtsch. R.) dgl. — Edg. **Loening** (14. 6. 43) Arbeiterversichergsr. 1 ö.; Kirchen- u. Eher. 4 p.; Verwaltgsr. 4 p.; staats- u. verwaltgsrechtl. Uebgn. 1 m. 2 p. — Rud. **Stammler** (19. 2. 56) ausgew. Lehren d. bürgerl. R. 1 ö.; bürgerl. R.: Familienr. 3 p.; Erbr. 3 p.; prakt. Uebgn. im bürgerl. R. (Sachenr., Familien- u. Erbr.) f. Anf. 1 m. 2 p. — Aug. **Finger** (2. 4. 59) krit. Besprechg. strafrechtl. Reichsgerichts-Entscheidgn. 1 ö.; Strafr. 5 p.; dtsch. Reichs- u.

Digitized by Google

Landes-Staatsr. 4 p.; Völkerr. 1 m. 2 p.— Heinr. **Waentig** (21.3.70) Ⓚ (Nat.-Oekon.) kündigt später an. — P. **Rehme** (10.1.67) Sachsenspiegel-Exegese 1 ö.; bürgerl. R.: allg. Teil 4 p., R. d. Schuldverh. 4 p.; prakt. Uebgn. im bürgerl. R. (allg. Teil, R. d. Schuldverh.) f. Anf. 1 m. 2 p.— J. Christoph **Schwartz** (20. 5. 46) (Zivilprozeßr.) i. R. — P. **Langheineken** (3. 4. 65) mathem. Methoden im Erbr. d. BGB. 1 ö.; Zivilprozeßr.: I Erkenntn.-Verfahren 5 p., II Zwangsvollstreckg. u. Konkurs 3 p.; zivilprozessuale, d. bürgerl. R. mitumfass. Uebgn. $1^1/_2$ p.; Uebgn. (Strafr. u. Strafprozeßr.) $1^1/_2$ p.— Hans **Fehr** (9. 9. 74) Ⓚ Volk u. Recht, f. all. Fak. 1 ö.; dtsch. Rechtsgesch. 4 p.; Handels- u. Seer. 4 p.; Wechsel- u. Scheckr. 1 p.; prakt. Uebgn. (Handelsr.) 1 m. 2 p.— **M. Pagenstecher** (30. 6. 74) (Zivilr.) beurl. — Kurt **Wiedenfeld** (30. 9. 71) Einf. in d. Genossenschaftswes., f. all. Fak. 1 ö.; Finanzwiss. 3 p.; d. Welthandel, s. Entw. u. Organisat. 2 p.; volksw. Uebgn. f. Vorger. 1 m. 2 p. — Leo **Raape** (14. 6. 78) Ⓚ (dtsch. bürgerl. u. röm. R.) kündigt später an.

Pf. ord. hon.: W. **v. Brünneck** (7. 3. 39) (dtsch. R.) liest nicht.

Dozz.: Pf. Heinr. **v. Hollander** (23. 2. 53) Urheber- u. Erfinderr. 1 p. — Pf. Horst **Krahmer** (29. 1. 76) Einf. in d. Rechtswiss. 3 p.; Rechtsentw. in Preußen 2 p. — Pf. Hellm. **Wolff** (10. 4. 76) Wirtschaftsphilos. 1 g.; Volkswirtschftspolit. 4 p.; method. Uebgn. 1 pss. — K. **Polenske** (16. 4. 81) Ideen z. Rechtsgesch. 1 g.; Syst. d. röm. Privatr. 5 p. — Wolfg. **Hein** (31. 10. 83) Einf. in d. bürgerl. R. (m. Handelsr.), f. all. Fak. 1 m. 2 p.; bürgerl. R. (Sachenr.) 4 p.; prakt. Uebgn. (Zivilprozeßr.) f. Anf. 1 m. 2 p.; Syst. d. Landwirtschftsr. 1 m. 2 p.; Uebgn. auf d. Kgl. Land- u. Amtsgericht: Besuch u. Besprechg. v. zivilgerichtl. Verhdlgn., sowie Einsicht u. Besprechg. v. Grundakten u. and. Urkdn. d. freiw. Gerichtsbarkt. 1 m. pg. — G. **Aubin** (13. 3. 81) Ⓚ theoret. Nat.-Oekon. 4 p.; dtsch. Wirtschftsgesch. v. Zeitalt. d. Merkantilism. bis z. Gegenw. 2 p.; nat.-ökon. Uebgn. f. Anf., insbes. f. Jur. $1^1/_2$ pss.; staatsbürgerl. Uebgn. f. all. Fak. $1^1/_2$ pg. — Rud. **Joerges** (19. 6. 68) Syst. d. röm. Privatr. 3 m. 2+1 p.; Digest.-Exeg. 1 m. 2 p.; Prakt. d. bürgerl. R. f. Vorger. 1 m. 2 p.; Anltg. z. wiss. Arbtn. 1 pss.; Kurs z. sprachl. Einf. in d. Quellen d. röm. R., f. Realabitur. pss.; prakt. Uebgn. pg.— E. **Grünfeld** (11. 9. 83) Ⓚ (Nat.-Oekon.) kündigt später an.—Walt. **Schmidt-Rimpler** (25. 11. 85) Grundz. d. dtsch. Privatr. 2 m. 2 p.

Beauftr. Dozz.: Pf. Hans **Crüger**, d. gewerbl. Genossenschftswes. unter Berücks. d. Kriegserfahrgn. 1 m. 2 p. — **M. Grabein** Ⓚ (Genossenschftswes.) kündigt später an.

Gerichtl. Med. f. Jur. s. Pf. ext. Arth. **Schulz**; gerichtl. Psychiatr. f. Jur. s. P.-D. Pf. E. **Siefert** (beide med. Fak.).

III. Medizinische Fakultät.

Dekan: Adolf **Schmidt**.

Pff. ord.: Jul. **Bernstein** (8. 12. 39) (Physiol.) i. R. — H. **Schmidt-Rimpler** (30. 12. 38) (Augenh.) dgl. — C. **Eberth** (21. 9. 35) (pathol. Anat.) dgl. — W. **Roux** (9. 6. 50) Entw.-Mechan. 1 ö.; systemat. Anat. I (Muskel- u.

Digitized by Google

Eingeweidel.) 5 p.; Präparierübgn. am Menschen 5 m. 3 + 6 m. 2 p. — C. **Fraenkel** (2. 5. 61) (Hyg.) i. R. — Gabr. **Anton** (28. 8. 58) systemat. Klin. d. Geistes- u. Nervenkrkhtn. 2 m. $1^1/_2$ p.; klin. Visite 1 p.; Eugenik, Vorbeugg. d. Entartg. 1 p.; Geistes- u. Nervenkrkhtn. in d. Geschlechtsreife 1 ö. — J. **Veit** (7. 7. 52) geburtsh.-gynäkol. Klin. 6 p.; geburtsh. Operat.-Kurs (m. Aschner) 3 p.; gynäkol. Diagnost. 1 m. 2 pss.; koloniale u. soz. Fragen a. d. Geburtsh. u. Gynäkol. 1 ö. — Rud. **Beneke** (25. 5. 62) üb. Geschwülste 1 ö.; allg. pathol. Anat. 5 p.; Kurs d. makrosk. Diagnost. 2 m. 2 p.; Sektionsübgn. p.; pathol. Demonstr. 1 m. 2 p.; Arbtn. im pathol. Inst. f. Geübt. tägl. ganztg. pg. — Alfr. **Denker** (19. 4. 63) Ⓚ Klin. d. Ohren-, Nasen- u. Kehlkopfkrkhtn. 2 m. $1^1/_4$ p.; Untersuchgsmethdn. d. Ohres, d. Nase u. d. Kehlkopfs (m. Zimmermann) 2 pss.; Ohren-, Nasen- u. Kehlkopfkrkhtn. (ausgew. Kap.) 1 ö. — A. **Schmidt** (5. 3. 65) med. Klin. 4 m. $1^1/_2$ + 1 p.; propädeut. Prakt. (m. v. Hoeßlin, Grund u. d. Assist. d. Klin.) 1 pg.; Einf. in d. klin. Med., f. Stud. d. 5. u. 6. Sem. 1 ö.; Arbtn. im Labor. tägl. pg. — Em. **Abderhalden** (9. 3. 77) Physiol. I. 5 p.; physiol. Prakt. (physikal. u. chem. Methoden) je 2 m. 2 p.; physiol.-chem. Prakt. f. Vorger. tägl. p.; Kolloqu. (biol. Tagesfragen) 1 ö.; Repetit. d. physiol. Methodik pg.; Leitg. wiss. Arbtn. (Physiol. u. physiol. Chem.) tägl. p. — Frz. **Schleck** (14. 8. 71) Ⓚ Klin. d. Augenkrkhtn. 4 p.; Augenleiden u. Allgemeinerkrkgn. II. 1 ö. — V. **Schmieden** (19. 1. 74) Ⓚ chir. Klin. 5 m. $1^1/_2$ p.; klin. Visite 1 ö. — P. H. **Römer** (19. 5. 76) Ⓚ (Greifsw.) [Nachf. d. Pf. ord. C. Fraenken (i. R.)] Tropenhyg. 1 ö.; Hyg. 1 + $1^1/_2$ p.; bakt. u. hyg. Untersuchgsverfahren 2 m. 2 p.; bakt. u. hyg. Labor. 6 m. 9 p.; hyg. Ausflüge pg. — **N. N.** (Pharmakol.) [Nachf. d. † Pf. ord. Er. Harnack] Arzneimittell. u. Pharmakol. 5 p.; Arbtn. im Inst. f. Vorger. tägl. pg.

Pf. ord. hon.: W. **v. Drigalski** (21. 6. 71) Ⓚ Gesundhtspflege, f. all. Fak. 1 ö.; soz. u. Kommunal-Hyg. 1 p.

Pff. ext.: Maximil. **Oberst** (6. 10. 49) Klin. d. Unfallverletzgn. 2 p.; chir.-diagnost. Prakt. 2 ö. — Em. **Schwarz** (12. 11. 52) Wochenbettkrkhtn. 2 ö.; Frauenkrkhtn. m. klin. Demonstr. 2 m. 2 p. — P. **Bunge** (28. 5. 53) Diagn. d. Augenkrkhtn. 2 ö.; Augenspiegelkurs 4 p. — P. **Eisler** (17. 2. 62) periphere Nerven d. Menschen 1 ö.; topogr. Anat. d. Menschen 2 m. 2 p. — W. **Stoeltzner** (19. 12. 72) Ⓚ Poliklin. d. Kinderkrkhtn. u. Säuglingsklin. 2 p.; Kolloqu. (Kinderh.) 1 ö.; Arbtn. im Labor. tägl. pg. — Arth. **Schulz** (11. 9. 67) gerichtl. Med. m. Demonstr. f. Med. 2 p., f. Jur. 2 p.; soz. Med. 1 ö. — Walt. **Gebhardt** (22. 3. 67) Ⓚ Mikroskop u. Nebenappar. 1 ö.; Knochen- u. Bänderl. d. Menschen (nach Weihn. 2 p.). — Leo **Mohr** (2. 7. 74) Ⓚ med. Poliklin. 2 m. $1^1/_2$ p.; Kurs d. physikal. Untersuchgsmethdn. f. Geübt. 2 m. $1^1/_2$ p.; Radiodiagnost. u. Radiother. 1 ö. — K. **Grouven** (12. 1. 72) Ⓚ Klin. d. Haut- u. Geschl.-Krkhtn. 2 m. $1^1/_2$ p.; Kurs d. Haut- u. Geschl.-Krkhtn. m. mikrosk., diagnost. u. therapeut. Uebgn. 1 p.; Ther. d. Geschl.-Krkhtn. 1 ö.

Dozz.: Pf. Hugo **Hessler** (21. 10. 50) d. Untersuchg. d. Ohres, d. Nase u. d. Rachens 1 g.; ausgew. Kap. d. Ohrenhlkde. 2 p. — Pf. Alb. **Oppel** (14. 5. 63) mikrotechn. Prakt. 2 m. $1^1/_2$ p.; Arbtn. im Labor. f. Geübt. pss. — Pf. P. **Braunschweig** (6. 10. 59) Ⓚ Augenspiegelkurs 3 p. — Pf.

Digitized by Google

Fritz Haasler (4. 12. 63) ℞ chir. Diagnost. u. Ther. 2 m. je 2 p.; soz. Med. 2 p.; chir. Behdlg. v. Tropenkrkhtn. 1 g. — Pf. E. **Vahlen** (14. 2. 65) Arzneimittell. f. Zahnärzte 2 p. — Pf. Hans **Koerner** (25. 5. 62) ℞ Anat. u. Pathol. d. Zähne 2 p.; zahnärztl. Poliklin. 5 p.; Kurs im Füllen d. Zähne 5 m. 2 pss.; zahnärztl. Technik 5 m. 3+5 m. 3 pss. — Pf. Hugo **Wintersitz** (30. 7. 68) klin. Kolloqu. f. Vorger. 1 p. — Pf. O. **Frese** (15. 5. 71) ℞ Bau u. Funkt. d. Stimmorg. u. ihre krkhaft. Störgn., f. all. Fak. 1 g.; Erkrkgn. d. Nase u. ihr. Nebenhöhlen, f. Zahnärzte 1 p. — Pf. Alex. **Stieda** (30. 5. 75) ℞ chir. Propädeut. u. Diagnost. 1 m. 2+1 p.; orthop. Chir. u. Massage 1 p.; chir. Erkrkgn. d. Mundhöhle, f. Zahnärzte 1 p.; Kriegschir. 1 g. — Pf. Berth. **Pfeifer** (1871) ℞ Psychiatr. (ausgew. Kap.) 1½ pg. — Pf. Mart. **Kochmann** (7. 2. 78) ℞ Arzneiverordngsl. u. Rezeptierkde. m. prakt. Uebgn. 2 p.; exp. Ther. 1 p. — Pf. E. **Siefert** (9. 10. 74) ℞ gerichtl. Psychiatr. m. Demonstr. f. Jur. u. Med. 1 pg. — Pf. K. **Loening** (14. 7. 77) ℞ Gewerbekrkhtn., f. all. Fak. 1 g.; prakt. Kurs d. spez. Exp.-Pathol. (m. Justi) 1 pg. — M. **Kauffmann** (27. 8. 71) ℞ Psychol. d. Verbrechens 1 p. — Pf. Heinr. v. **Hoesslin** (9. 7. 78) ℞ Kurs d. Diagnost. inn. Krkhtn. I (Perkuss., Auskultat. etc.) f. Anf. 3 p.; spez. Pathol. u. Ther. d. inn. Krkhtn. I. 2 p.; Röntgendiagnost. 1 pg.; s. a. Pf. ord. A. Schmidt. — Pf. Gg. **Grund** (6. 6. 78) ℞ Kurs d. Diagnost. inn. Krkhtn. II (chem. u. mikrosk. Untersuchgsmethdn.) f. Anf. 3 p.; allg. neurol. Diagnost. 1 g.; s. a. Pf. ord. A. Schmidt. — W. **Clausen** (23. 12. 78) Augenspiegelkurs 2 p. — J. **Sowade** (26. 2. 78) ℞ Einf. in d. Stud. d. Hautkrkhtn. 1 g.; Syphilis u. syphilisähnl. Erkrkgn. d. Mundes u. Rachens, f. Med. u. Zahnärzte 1 p. — F. **Lehnerdt** ℞ Pflege u. Ernährg. d. gesund. u. krank. Säuglings 1 g.; Säuglingsfürsorge 2 p. — Hans **Willige** (10. 2. 77) ℞ Erkrkgn. d. Rückenmarks u. d. peripher. Nerven 1 p.; Neurosen u. Psychosen nach Unfall 1 g. — K. **Justi** (8. 3. 73) Tropenkrkhtn. 1 g.; mikrotechn. Kurs 2 p.; s. a. P.-D. Pf. Loening. — F. **Härtel** (22. 2. 77) ℞ allg. Chir. 3 p.; Bauchchir. (ausgew. Kap.) 1 m. 2 p. — Bernh. **Aschner** ℞ gynäkol. Propädeut. m. prakt. Uebgn. 2 p.; cystosk. Kurs 1 pss.; s. a. Pf. ord. Veit. — Alfr. **Zimmermann**, Funkt.-Prüfg. d. Gehörorg. u. d. statisch. Apparates 1 p.; s. a. Pf. ord. Denker. — P. **Zander** (20. 1. 84) dringl. Operat. 1 g.; Fraktur. u. Luxat. 2 p. — F. **Jolly** ℞ Methodik d. psychiatr. Krknuntersuchg. 2 p. — Walt. **Schürmann** (14. 5. 80) ℞ üb. Immunit. b. Infekt.-Krkhtn. 1 g.; Immunodiagnost. 2 p. — Walt. **Lindemann**, geburtsh. Operat.-Kurs 2 p.; Theor. d. Geburtsh. 3 p.

IV. Philosophische Fakultät.

Dekan: **Eugen Hultzsch.**

Pff. ord.: H. **Grenacher** (18. 3. 43) (Zool.) i. R. — Th. **Lindner** (29. 5. 43) (Gesch.) dgl. — Gg. **Cantor** (3. 3. 45) (Mathem.) dgl. — C. **Robert** (8. 3. 50) d. bildend. Künste im Zeitalt. d. Perikles 3 p.; archäol. Sem.: a) Interpret.-Uebgn. 1 ö., b) Kypseloskasten u. amykläisch. Thron 1 m. 2 ö. — Alb. **Wangerin** (18. 11. 44) synthet. Geom. 3 p.; analyt. Mechan. II. 2 p.; Anwendgn. d. ellipt. Funkt. 1 m. 2+1 p.; Sem.-Uebgn. 14 tg. 1 m. 2 pg. — E. **Dorn** (27. 7. 48) Exp.-Phys. I (Mechan., Akust., Wärmel.) 4 p.; physikal. Labor.: Uebgsprakt. 2 m. 3 pss., Halbprakt. 1 m. 3 pss.,

Digitized by Google

Arbtn. v. Geübt. tägl. pss.; Linsentheor., Interferenz u. Beugg. 2 ö. — **Gg. Wissowa** (17. 6. 59) röm. Lit. 4 p.; philol. Sem., I. Abt. (Musaeus' Hero u. Leander) 1 m. 2 ö. — Hans **Vaihinger** (25. 9. 52) (Philos.) i. R. — **Phil. Strauch** (23. 9. 52) nhd. Grammat. 5 p.; dtsch. Sem. (Frühnhd.) 1 m. 2 ö.; Prosem. (Mhd.) 1 ö. — F. **Bechtel** (2. 2. 55) Einf. in d. attital. Dialekte 2 p.; sprachl. Uebgn. an Homer 1 pg. — R. **Foster** (20. 9. 60) Zeitalt. Bismarcks bis zur Gründg. d. Dtsch. Reiches 3 p.; universalhistor. Uebersicht v. Frankf. Frieden bis z. Ausbruch d. Weltkrieges 1 p.; Sem.-Uebgn. (neuere Gesch.) 1 m. 2 ö. — Aug. **Gutzmer** (9. 2. 60) Zahlentheor. 4 p.; Sem.-Uebgn. 14 tg. 1 m. 2 pg. — O. **Kern** (14. 2. 63) Sophokles' Aias 3 p.; Theokrit 2 p.; philol. Sem., II. Abt. (Homers Schiffskatalog) 1 m. 2 ö. — K. **Voretzsch** (17. 4. 67) Ⓚ frz. Lit.-Gesch. (16. u. 17. Jahrh.) 4 p.; Corneilles Polyeucte 2 p.; roman. Sem. (Uebgn. an Mistrals Iscio d'or) 1 m. 2 ö.; Prosem. (Uebersetzen d. altfrz. Prosaromans v. Papageienritter) 1 ö. — K. **Brockelmann** (7. 9. 68) arab. Historiker 2 p.; Einf. ins Türk. 2 p.; türk. Lekt. 1 p.; d. Sprache d. Targume 1 p.; d. Islam als Relig. u. Kultur 1 ö.; hebr. Uebgn. 1 ö. — **Eug. Hultzsch** (29. 3. 57) Pāli 2 p.; Sanskr.-Texte 2 pg.; Neupers. 2 ö.; Sanskr., II. Kurs 2 ö. — Ferd. **Wohltmann** (20. 10. 57) allg. Acker- u. Pflanzenbaul. 5 p.; Uebgn. im Labor. (m. Bode) 5 m. 8 pss.; landw. Kolloqu. f. höh. Sem. (m. Steinbrück) 1 m. 2 pg.; trop. Landwirtschft. 1 m. 2 ö. — J. **Walther** (20. 7. 60) allg. Geol. 4 p.; Methodik d. geol. Unterr. 1 p.; geol. paläontol. Prakt. 3 m. 4 p.; geol. Prakt. f. Landwirte 3 m. 4 p.; Leitg. selbst. Arbtn. ganztg. pss.; geolog. Kolloqu. 1 pg; Anltg. z. Stud. d. geol. Schausammlgn. tägl. ö. — K. **Praechter** (17. 10. 58) Geschichte d. griech. Philos. 4 p.; philol. Sem.: I. Abt. (Briefe d. jünger. Plinius), III. Abt. (ausgew. Abschn. a. Wilamowitz' Lesebuch) je 1 m. 2 ö. — Alb. **Werminghoff** (3. 8. 69) frz. Gesch. im Mittelalt. 2 p.; Staat u. Kirche im dtsch. Mittelalt. 2 p.; histor. Sem. 1 m. 2 ö. — Dan. **Vorländer** (11. 6. 67) Ⓚ (Chem.) kündigt später an. — P. **Menzer** (3. 3. 73) Logik u. Erkenntn.-Theor. 4 p.; Kants Leben u. Lehre 2 p.; philos. Uebgn. (Kants Krit. d. reinen Vernunft) 1 m. 2 pg. — Gg. **Karsten** (3. 11. 63) Bl. d. Pflanzen 3 p.; mikrosk. Prakt. f. Anf. 2 m. 2 p.; Anltg. z. selbst. wiss. Arbtn (m. Pringsheim) ganztg. pss.; botan. Kolloqu. 1 ö. — Rud. **Disselhorst** (4. 1. 54) Seuchenl. (ausgew. Kap.) 1 ö.; vergl. Anat. u. Physiol. d. Säuger 4 p.; äuß Erkrkgn. z. Zwecke d. Beurteilgsl. 1½ p.; vgl. anat. Arbtn. f. Vorger. 6 m. 9 pg. — Valent. **Haecker** (15. 9. 64) Einf. in d. Zool. u. vergl. Anat. 5 p.; groß. zool. Prakt. (m. Brüel) ganztg. pss.; zool. Sem. 1 m. 2 ö. — M. **Deutschbein** (7. 5. 76) Beowulf 2 p.; neuengl. Laut-, Formen- u. Wortbildgsl. (Uebgn.) 2 p.; Sem. (engl. Balladen) 1 m. 2 ö. — Fel. **Krueger** (10. 8. 74) Ⓚ Psychol. 4 p.; Einf. in d. exp. Psychol. 1 m. 2 pg.; Anltg. z. psychol. u. philos. Arbtn. f. Vorger. pg. — E. **v. Stern** (25. 6. 59) griech. Staats- u. Rechtsaltertümer 4 p.; althistor. Sem. 1 m. 2 ö. — O. **Schlüter** (12. 11. 72) Ⓚ polit. Geogr. v. Europa, m. bes. Berücks. d. Kriegsschauplätze 4 p.; geogr. Sem. 1 m. 2 pg. — W. **Waetzoldt** (21. 2. 80) Ⓚ dtsch. Kunst d. Mittelalt. 1 p.; Gesch. d. Kunstgeschichtschreibg 2 p.; Uebgn. (Gemäldebeschreibgn. aus 5 Jahrhunderten) pg.; Rembrandt 1 ö. — K. **Schmidt** (2. 9. 65) Einltg. in d. theoret. Phys. 4 p.; Anltg. z. selbst.

Digitized by Google

Arbtn. ganztg. pss.; physikal. Kolloqu. 14tg. 1 m. 2 pg. — Ferd. v. **Wolff** (19. 3. 74) Mineral. 2m. 2p.; Uebgn. dazu 1m. 2ö.; mineral.-kristallogr. Prakt. 1m. 2p.; mineral. Kolloqu. 1ö.; Leitg. selbst. wiss. Arbtn. ganztg. pss. — G. **Fröhlich** (2. 2. 79) (Göttingen) (allg. Landwirtschftsl.) [Nachf. d. † Pf. ord. S. v. Nathusius)] kündigt später an.

Pff. ord. hon.: W. **Fries** (23. 10. 45) Gesch. d. Pädag. seit d. Ausgg. d. Mittelalt. 2p.; pädag. Uebgn. üb. Comenius 1ö.; Besichtigen. u. Probestdn. pg. — H. **Abert** (25. 3. 71) Ⓚ Syst. u. Gesch. d. altgriech. Musik 1ö.; Gesch. d. Oper 3p. — Collegium musicum 14tg. $1^1/_2$pg.; musikwiss. Sem. 1m. 2pg. — O. **Taschenberg** (23. 3. 54) üb. gift. Tiere 1ö; Morphol. u. Biol. d. Insekt. (ausgew. Kap.) 2p. — E. **Erdmann** (12. 2. 57) chem. Technol. I. 2p.; prakt. Uebgn. im Labor. 5m. 3+5m. 3pss.; prakt. Kurs in Gasanal., Heizwertbestimmgn. u. techn. Anal. 1m. 2pss. — Berth. **Wiese** (15. 12. 59) Einf. ins Italien., f. all. Fak. 2p.; Dantes Leben u. Werke 2p.; roman. Sem. (Tassos Gerusalemme liberata) 1ö.

Pff. ext.: Th. **Zachariae** (3. 2. 51) Uebgn. z. vergl. Lit.-Gesch. im Anschl. an d. Lekt. d. lat. Dolop thos 1ö.; Sanskr. III 2ö.; Anfgsgrde. d. Sanskr. 2p. — Gosw. **Uphues** (13. 3. 41) Einf. in d. Logik 2p.; Gesch. d. Philos. 4p.; Natur- u. Geschichtsphilos. 2p.; schriftl. Arbtn. üb. log. Fragen pg. — V. **Eberhard** (17. 1. 61) analyt. Geom. d. Raumes 4p.; Uebgn. dazu 1ö. — W. **Schneidewind** (22. 6. 60) Agrikulturchem. I. 2m. 2p.; Technol. d. Kohlehydrate: Spiritusfabrikat. 1p., Zuckerfabrikat. 1ö.; Exkurs. u. Demonstr. ö. — P. **Holdefleiß** (15. 9. 65) landw. Wittergskde. 1ö.; landw. Taxat.-Lehre 2p.; Pflanzenzüchtg. 2p.; Futterberechng. u. -bewertg. 2p.; Uebgn. (Pflanzenzüchtg. u. landw. Pflanzenkde.) f. Anf. 1m 2pss., f. Vorger. tägl. pss.; Uebgn. (meteorol. Beobachtgn.) 1pg. — K. **Heidmann** (19. 9. 69) dtsch. Reichs- u. Territorialverfassg. v. 12.—17. Jahrh. 4p.; diplomat.-paläogr. Uebgn. 1m. 2ö. — O. **Bremer** (22. 11. 62) got. Grammat. 2p.; Wolframs Leben u. Werke nebst Erkl. d. Parzival 2p.; dtsch. Lit.-Gesch. d. 17. Jahrh. 2p.; ahd. Uebgn. 2ö. — Hugo **Bode** (26. 7. 51) Ⓚ landw. Bodenlehre als Grundlage d. Bodenbearbtg. 2p.; Gutsübernahme u. Betriebseinrichtg. 2p.; Bodenbearbtg. u. Feldbestellg. 1p.; d. landw. Pachtvertrag 1ö.; s. a. Pf. ord. Wohltmann. — Heinr. **Schulze** (4. 12. 74) Darstellg. u. Prüfg. d. Arzneim. II. 2p.; chem. Prakt. f. Pharm. ganz- u. halbtg. pss., f. Med. 1m. 4pss.; d. wicht. Alkaloide 1ö. — Benno **Martiny** (14. 3. 71) landw. Maschin. u. Geräte 2p.; Uebgn. u. Demonstr. dazu 1m. 2pg.; Motoren u. Elektrizit. in d. Landwirtschft. 1ö.; d. Technik in d. Gegenw. 1ö. — Gg. **Brodnitz** (18. 11. 76) Geld-, Bank- u. Börsenwes. 2p.; staatswiss. Uebgn. $1^1/_2$pg. — Gg. **Baumert** (13. 5. 52) gerichtl. Chem. 2p.; prakt. Uebgn. im Labor. ganz- od. halbtg. pss.; gerichtl.-chem. Prakt. 1m. 3pss.; gerichtl.-chem. Anal. 1ö — W. **Ruhland** (7. 8. 78) Morphol. u. Biol. d. Kryptogamen 2m. $1^1/_2$p.; Pharmakogn. d. Pflanzenreichs 1m. 2p.; mikrosk. Untersuchg. v. Drogen u. ihr. Pulvern 1m. 4pss.; botan.-mikrosk. Kurs f. Nahrgsmittelchem. 4pss.; Kolloqu. 1ö. — **K. Steinbrück** (9. 1. 69) Ⓚ landw. Betriebsl. 4p.; landw. Buchfg. m. Uebgn. $1^1/_2$ p.; s. a. Pf. ord. Wohltmann.

Digitized by Google

— C. **Tubandt** (3. 12. 78) Grundz. d. physikal. Chemie 2 p.; physikal.-chem. u. elektrochem. Prakt. 5 m. 3 + 5 m. 3 pss.; klein. Prakt. 1 m. 4 pss. — **N. N.** [Nachf. d. † Pf. ext. Kurt Jahn] dtsch. Lit. im 18. Jahrh. 1 + 1 m. 2 p.: dtsch. Sem., neuerer Kurs 1 m. 2 ö.

Beauftr. Doz.: Pf. E. **Gutzeit** (5. 7. 65) (Königsbg.) Bakteriol. in d. Milchwirtschft. 2 p.; Untersuchg. v. Milch u. Molkereiprodukt. 1 m. 2 ö.

Doss.: Pf. A. **Schenck** (4. 4. 57) allg. Wirtschftsgeogr. 4 p.; geogr. Kolloqu. $1^1/_2$ pg. — Siegmar **Schultze-Galléra** (6. 1. 65) dtsch. Lit. d. 19. Jahrh., Teil I: 1800—1850, 1. Romantik, 2. Jungdeutschld. 2 p. — Pf. Theo **Sommerlad** (7. 2. 69) d. Deutschen als Kolonialvolk 1 g.; dtsch. Wirtschftsgesch. v. d. Stadt- bis z. Weltwirtschft. 2 p.; histor. Uebgn. 1 p. — Pf. Aug. **Schulz** (8. 12. 62) Gesch. d. kultiviert. Getreide 1 pg.; phanerogame Flora u. Planzendecke Deutschlds. seit d. Pliozänzeit 1 p.; Leitg. wiss. Arbtn. pg. — Pf. Alb. **v. Ruville** (7. 7. 55) Ⓚ Gesch. d. brit. Reiches v. 1783 bis z. Gegenw. 2 g. — **Pf. Hans Soupin** (29. 4. 69) Paläontol. d. wirbellosen Tiere 3 p.; Gesteinsl. als Grundlage d. Bodenkde. 1 m. 2 p.; Repetit. d. Formationskde. 1 m. 2 p.; paläontol Kolloqu. 1 g.; Leitg. selbst. Arbtn. ganztg. pss. — Pf. Hugo **Buchholz** (2. 4. 66) Grundlag. d. höh. Geodäs. 1 p.; Störgstheor. 2 p. — Pf. O. **Ritter** (9. 1. 76) engl. Prosem. (Mittelengl.) 1 m. 2 g. — Pf. L. **Brüel** (8. 1. 71) zool.-mikrosk. Uebgn. f. Anf. (m. Japha) 2 m. 2 p.; s. a. Pf. ord. Haecker. — Pf. A. **Hasenclever** (2. 10. 75) Ⓚ Gesch. d. frz. Revolut. u. d. erst. Kaiserreichs 2 p.; histor. Uebgn. f. Anf. 1 m. 2 pg. — Er. **Beschke** (3. 8. 78) Ⓚ (Chem.) kündigt später an. — Gerh. **Böhmer** (8. 10. 79) Ⓚ (Landw.) dgl. — **Pf. E. Pringsheim** (26. 10. 81) Bakterienkde. 2 p.; bakteriol. Prakt. 1 m. 2 pss.; botan. Kolloqu. 1 g.; s. a. Pf. ord. Karsten. — F. **Hartung** (12. 1. 83) Ⓚ allg. Verfassgsgesch. d. neuest. Zeit (v. 1789 an) 2 p. — Arn. **Japha** (12. 9. 77) Ⓚ zool.-mikrosk. Uebgn. f. Anf. (m. Brüel) 3 m. 2 p. — Rud. **Bernstein** (3. 1. 80) Maschinenteile 1 g.; Exkurs. — Alb. **Wigand** (21. 10. 82) Ⓚ üb. Elektronen u. Ionen 1 p.; physikal. Handfertigkts.-Prakt. 3 pss. — Hans **Jantzen** (24. 4. 81) Ⓚ (Kunstgesch.) kündigt später an. — Osk. **Leuze** (30. 5. 74) Ⓚ Gesch. Aegyptens im Altert. 2 p.; althist. Prosem. 1 m. 2 g. — F. **Weege** (29. 10. 80) Topogr. v. Athen 2 p.; Uebgn. üb. antike Bewaffng. 1 m. 2 pg. — F. **Pfeiffer** (2. 5. 83) Integr.-Rechng. 1 + 2 m. 2 p.; darst. Geom. 4 p.; Uebgn. dazu 2 m. 2 pg. — Hans **Bauer** (16. 1. 78) aram. Inschrftn. u. Urkdn. 1 g.; Einf. ins Assyr.-Babylon. 2 p.; syr. Anf.-Kurs 2 p.; arab. Nat.-Grammat. 2 p. — Heinz **Henseler** (7. 5. 85) Ⓚ (Landw.) kündigt später an. — O. **Weinreich** (13. 3. 86) philol. Sem. II. u. III. Abt. (griech. u. lat. Stilübgn.) 1 bezw. 1 m. 2 g.

Akadem. Sprachlehrer: H. **Fritze**, griech. Anf.- u. Oberkurs je 3 p.; lat. Anf.- u. Oberkurs je 4 p.; dtsch.-lat. Uebersetzgn. 1 m. 2 p. — Dr. F. H. **Pughe**, erste Einf in d. Neuengl. 2 p.; engl. Kurs f. Vorger. 2 p.; Sem. (prakt. Uebgn.) 1 m. 2 g. — Pf. F. **Klincksieck**, neufrz. Uebgn. pg.

Lektt.: Reinh. **Knoch** Ⓚ (landw. Baukde.) kündigt später an. — — J. **Müller** (22. 7. 61) Ⓚ Oostbau u. Feldgärtnerei 1 m. 2 p.; prakt. Uebgn. (Obstbaumpflege) g. — Alfr. **Beeck** (30. 9. 55) d. Federviehzucht im landw. Betriebe 2 p.; Demonstr. u. Uebgn. g. — Dr. M. **Kluge** (25. 6. 64) Teichwirtschft., Forellenzucht, Seennutzg. 1 m. 2 p. —

Digitized by Google

Dr. O. **Rabe** (8. 10. 62) Geld- u. Kreditverkehr in d. Landwirtschft. 1 m. 2 p. — Pf. M. **Hollrung** (25. 10. 58) Ⓚ (Botan.) kündigt später an. — Dr. Ew. **Geißler** (18. 1. 80) Ⓚ Stimmbildg. u. redner. Vortr. 2 p.; pädag. Sem. (Vortr. v. Dichtgn.) 1 m. 2 p.; dtsch. Redekunst 1 g. — Fritz **Mierau**, Meliorat. in d. Kriegszeit 1 m. 2 p. — Dr. Walt. **Thiem** (Photogr.) hat nicht angekündigt. — Dr. Gg. **Felber** Ⓚ Genossenschftsbuchführg. 1 p.; kaufm. Buchführg. 1 p. — O. **Fischer** Ⓚ Skizzierübgn. 1 g.; graph. Darstellgn. 1 g.; Zeichn. u. Malen 4 p.; Porträt- u. Aktzeichn. 2 p. — Dr. Ed. **Zentgraf** Ⓚ Forstwirtschft. im Privatwald, I. Tl. 1 p. — Alfr. **Rahlwes**, Harmoniel. II. 1 m. 2 p.; kontrapunkt. Uebgn. 1 m. 2 p.

Fertigkeiten: Univ.-Turn- u. Fechtl. H. **Meyer**, allg. Turnabend 2 m. 2 g.; staatl. Turnlehrerbildgskurs tägl. g.; theoret. Vortr. g.; Fechtunterr. tägl. p. — Univ.-Tanzl. Em. **Rocco** (25. 3. 50) Tanzunterr. p. — Univ.-Reitl. Wold. **Kirste**, Reitunterr. 5 p.

Bibliotheken.

1) K. Universitäts-Bibliothek. Geöffnet von 8—1 und (außer Sonnabend) 2—4 Uhr.

Dir.: Dr. K. **Gerhard** (27. 12. 47). — *Oberbibl.*: Pf. E. **Roth** (13. 8. 57); Dr. E. **Weber** (19. 10. 63). — *Bibl.*: Dr. G. **Conrad** (28. 10. 69); Dr. K. **Wendel** (2. 12. 74) Ⓚ; Dr. Bernh. **Weißenborn** (5. 11. 77); Dr. Wolfr. **Suchier.**

2) Handbibliothek für Studierende. Geöffnet 2 mal wöch. *Dir.*: Pf. **Kern.**

3) Bibliothek des theologischen Seminars, täglich von 8—1 u. (außer Sonnabend) 2—8, Bibliothekstermin Dienstag u. Freitag 1 Uhr.

4) Juristische Seminarbibliothek, tägl. v. 9—1 und 3—8 Uhr.

5) Ungarische Nationalbibliothek, unter Aufsicht der Kustoden. Geöffnet wie d. Univ.-Bibl., s. o.

6) Bibliothek der Kaiserlich Leopoldinisch-Karolinischen Akademie der Naturforscher. Geöffnet Montag, Dienstag, Donnerstag und Freitag von 3—6 Uhr. *Bibl.*: Pf. E. **Roth.**

7) Bibliothek des philologischen Seminars.

8) Bibliothek des pädagogischen Seminars.

9) Bibliothek d. Morgenländ. Gesellschaft.

Seminare, Institute und Sammlungen.

I. Seminare: 1. Theologisches unter Oberaufsicht d. theol. Fakultät: 1. Abt. für die wiss. Theologie. 1. Unterabt. für die exeget. Theologie: a) d. A. T.: Leiter Pf. **Cornill**; b) d. N. T.: Leiter Pff. **Feine** u. **v. Dobschütz.** — 2. Unterabt. für d. Kirchen- u. Dogmengesch.: Leiter Pff **Loofs** u. **Achelis.** — 3. Unterabt. für systemat. Theologie: Leiter Pff. **Kattenbusch** u. **Lütgert.** — 2. Abt. für die prakt. Theologie: katechet. Sem. Leiter Pf. **Eger**, homilet. Sem Leiter Pf. **Haussleiter.** — 2. Jurist. Sem.: Leiter die ordentl. Professoren der jurist. Fakultät. — 3. Seminar f. klass. Philologie: Leiter Pff. **Wissowa, Kern** u. **Praechter.** — 4. Seminar f. deutsche Philol.: Leiter Pff. **Strauch** u. **Jahn.** — 5. Seminar f. roman. Philol.: Leiter Pf. **Voretzsch.**

Digitized by Google

— 6. Sem. f. engl. Philol.: Leiter Pf. **Deutschbein.** — 7. Histor. Sem.: Leiter Pff. **Werminghoff, Fester** u. v. **Stern.** — 8. Pädag. Sem.: Leiter Pf. **Fries.** — 9. Philos. Sem.: Leiter Pff. **Menzer** u. **Krueger.** — 10. Sem. f. Staatswissensch.: Leiter Pff. **Waentig** u. **Wiedenfeld.** — 11. Seminar f. Genossenschaftswes.: Dir. Pf. **Wiedenfeld.** — 12. Mathem. Sem.: Leiter Pff. **Wangerin** u. **Gutzmer.** — 13. Seminar f. Erdkde.: Leiter Pf. **Schlüter.** — II. Institute u. Samml. A. Allgemeine: 1. Akad. Gottesdienst: Prediger Pff. **Loofs** u. **Eger.** — 2. Akad. Kirchenchor. Dirigent: Musikdir. **Rahlwes.** — 3. Univ.-Bibl. s. oben. — B. Der theol. Fakultät: Christl.-archäol. Sammlg.: Leiter Pf. **Achelis.** — C. Der med. Fakultät: 1. Anat. Institut u. zootom. Museum: Dir. Pf. **Roux.** — 2. Pathol. Institut: Dir. Pf. **Beneke.** — 3. Physiol. Institut: Dir. Pf. **Abderhalden.** — 4. Hyg. Institut: Dir. Pf. **Römer.** — 5. Pharmakol. Institut: Dir. Pf. **Vahlen** (i. V.). — 6. Univ. Kliniken: a) Medizin. Klinik: Dir. Pf. **Schmidt.** — b) Medizin. Poliklinik: Dir. Pf. **Mohr.** — c) Chir. Klinik u. Poliklinik: Dir. Pf. **Schmieden.** — d) Frauenklinik u. Poliklinik: Dir. Pf. **Veit.** — e) Augenklinik u. Poliklinik: Dir. Pf. **Schieck.** — f) Klinik u. Poliklinik f. Ohren-, Nasen- u. Kehlkopfkrankheiten: Dir. Pf. **Denker.** — g) Psychiatr. und Nervenklinik und Poliklinik: Dir. Pf. **Anton.** — h) Poliklinik für Zahnkrankheiten: Dir. Priv.-Doz. Pf. **Koerner.** — i) Poliklinik für Hautkrankheiten: Dir. Pf. **Grouven.** — k) Poliklinik für Kinderkrankheiten: Dir. Pf. **Stoeltzner.** — D. Der philosoph. Fakult.: 1. Archäolog. Museum: Dir. Pf. **Robert.** — 2. Kupferstichsammlung: Dir. Pf. **Waetzoldt.** — 3. Geograph. Samml.: Leiter Pf. **Schlüter.** — 4. Paläogr.-diplomat. Sammlung: Leiter: Pf. **Heidmann.** — 5. Psycho-physische Sammlung: Leiter Pf. **Krueger.** — 6. Sternwarte unter Aufsicht des Pf. **Buchholz.** — 7. Physikal. Inst. u. Laborat.: Vorsteher Pf. **Dorn.** — 7a. Technol. Sammlung: unter Aufsicht des Pf. **Dorn.** — 8. Chem. u. pharm. Institut: Dir. Pf. **Vorländer.** — 8a. Labor. f. angewandte Chemie: Leiter Pf. **Erdmann.** — 8b. Labor. f. Nahrungsmittelchemie: Leiter Pf. **Baumert.** — 9. Botan. Inst.: Dir. Pf. **Karsten.** — 10. Geol. und Mineral. Institut: Dir. Pf. **Walther.** — 11. Zool. Institut: Dir. Pf. **Haecker.** — 12. Landw. Institut · Dir. Pf. **Wohltmann;** Leiter der Abt. für Tierzucht u. Molkereiwesen: Pf. **Fröhlich;** Vorst. d. anat.-physiol. Abt. und der Tier-Klinik Pf. **Disselhorst;** Vorst. d. Abt. f. landwirtsch. Maschinen- u. Gerätekunde: Pf. **Martiny;** Vorst. d. Versuchs-Laboratoriums: Vorst. vacat.

Akademische Vereinigungen.

Commentwaffe: Glockenschläger.

Corps im K. SCV. (cf. I. a. 1). Hallenser SC.: Borussia, gest. 6. 11. 36, rek. 13. 11. 37, susp. 25. 6. 52 bis 5. 7. 55, beh. aufgelöst SS. 67 bis WS. 67/68, susp. 18. 11. 75 bis 11.3.76. Schwarz-weiß-schwarz, Ff. schwarz-weiß v.u., P. Silber, weiße St. (bis 15.1.08 im WS. schwarze M. u. Fm.). Kartell m. Lusatia-Lei. u. Nassovia-Wü. EH.: Burgstr. 41. — Guestphalia, gest. 18. 7. 40, beh. aufgelöst SS. 67 bis WS. 67/68, susp. 1871. Maigrün-weiß-schwarz, Ff. grün-weiß-grün, P. Silber, maigrüne M. u. Fm. Kartell m. Hansea (Bo.)

Digitized by Google

u. Hasso-Borussia (Fr.). EH.: Burgstr. 40. — Palaiomarchia, als Kränzchen gest. 28. 10. 44 [offiz. Stiftungsdatum] (violette St. m. gold. P.), C. s. 6. 2. 47, beh. aufgelöst SS. 67 bis WS. 67/68, susp. 1871 u. 4. 11. 74 bis 8. 4. 82. Orange-weiß-schwarz v. u. (s. SS. 46), Ff. orange-weiß-orange, P. Silber, orange M. u. Fm. EH. s. 29. 5. 90: Karlstr. 33. — Teutonia, 14. 6. 53 als Lesekränzchen Torgovia v. Torgauer Abit. (blau-weiß, n. g.), s. 6. 8. 53 ftr. Vb. m. u. S., s. SS. 55 L., s. 1859 Teutonia, s. SS. 61 burschenschaftl. Vb., s. 65 L., s. 1. 3. 68 im LC., s. 3. 12. 78 C. D. blau-weiß-rot v. u., Ff. blau-weiß-blau, P. Silber, d. blaue M. u. Fm. Kartell m. Macaria-Meh. u. Palaio-Alsatia-Straßb. EH. s. SS. 91: Friedrichstr. 40; Kn.: Georgstr. 1. — Neoborussia, gest. 3. 8. 49 (vgl. unter Landsmannsch.), C. s. 15. 11. 97, susp. 21. 4. 1903 bis 28. 4. 13. Schwarz-weiß-schwarz-purpurrot v. u., Ff. rot-schwarz-rot, P. Silber, weiße St., im WS. schwarze M. (vor 1913: Rosa-schwarz-weiß-schwarz v. u.). Kn.: Hohenzollernstr. 37 priv. — Susp.: Saxonia (3. 8. 1804 bis 7. 11. 96; d. blau-weiß-h. blau, d. blaue M). — Normannia (15. 1. 46 bis 26. 1. 99; C. s. 2. 2. 76; gold-weiß-blau, blaue M.) — Chargen: X XX. XXX.

Corps im RSC. (cf. I. a. 3): Suevo-Cimbria, gest. 29. 6. 85 als ak. Stenog.-V. nach Stolze, s. 20. 1. 90 schwarze Vb. Suevia (u. S.), s. 1. 5. 92 e. W., s. 19. 2. 93 ftr. (VM.), susp. 2. 7. 95, rek. 12. 10. 1904 als B., 15. 1. 05 bis 19. 3. 10 im ADB., 4. 3. 10 verschmolzen m. d. B. Arminia [gest. 14. 5. 08 von Suevia, s. 7. 6. 08 im ADB., schwarz-gold-d. rot P. Gold, schwarze Samt-M.], s. 16. 4. 10 wieder BM., 22. 4. 13 adm. im RSC., 8. 5. 13 als Suevo-Cimbria verschmolzen m. d. fr. B. Cimbria [ges. 11. 11. 1911. von d. Phil. Vb. Frankonia abgetrennt als schwarze Vb., s. 4. 3. 12 ftr. B. m. e. W.], deren Farben übernommen wurden, rez. im RSC. 3. 6. 14. D. blau-gold-schwarz, Ff. blau-gold-blau, P. Gold, d. blaue M. [als Suevia: moosgrün-weißrosa. Fb. 1893 bis 12. 10. 1904 u. s. 28. 4. 10 grün-weiß, 16. 4. bis 28. 4. 10 rosa-weiß moosgrün, P. Gold, moosgrüne M., s. SS. 05 im SS. weiße St.]. Maturität. PVh.: RSC. Berlin. EH. s. 16. 10. 13: Georgstr. 1. X, XX, XXX.

Burschenschaften d. Deutschen Burschenschaft (cf. I. a. 4). Hallenser Burschensch.: Alemannia auf dem Pflug, gest. 20. 6. 43 als Vb. Pflug (bed. Sat., e. W.), hervorgeg. aus einem 1837 gest. Erbauungskränzchen, s. 45. violette M., s. 1858 u. S., s. 5. 11. 60 B. a. d. Pflug (Lebensprinzip), s. 1. 12. 66 B. der Pflüger, s. 10. 2. 67 Alemannia a. d. Pflug, su-p. 9. 11. 14 bis 5. 5. 15. Violett-weiß-gold (s. 2. 3. 47 schwarz-violett-gold, n. g.; s. 28. 5. 48 bis 18. 5. 49 schwarz-rot-gold. Band m. violetter P.), Fb. violett-weiß-violett, P. Gold (s. 5. 11. 60 Nebenband schwarz-rot-gold v. u.), violette Samt-M. (bis 95 Tuch-M.). Im Roten Verband (cf. Alemannia-Bonn). EH. s. Anf. WS. 11/12: Pflug, Albrechtstr. 7. — Germania, gest. 28. 1. 61 (hervorgeg. aus der WS. 58/59 gegr. Kneipgesellsch. Mollusia, s. Herbst 60 bis Mitte XI. 60 „Freie stud. Vereinig." [h.-grüne Samt-Unikolore]), beh. aufgelöst 10. 3. 62, rek. 5. 11. 62 als Franconia, susp. 11. 7. 71, rek. 20. 7. 71 als Germania, susp. 2. 12. 78, rek. 19. 6. 79 als Franconia, susp. 7. 7. 92 bis 6. 8. 92, beh. aufgelöst 4. 3. 93, rek. 4. 3. 93 als Germania, susp. 14. 8. 1914. Schwarz-rot-gold v. u., P. Gold (79—93 weiß-rot-gold, v. u.),

Digitalisat by Google

Fb. rot-gold v. u. mit schwarzer P. (72 bis 79 schwarz-gold v. u., 1879 bis 1893 weiß-rot v. u.), ziegelrote M. (vor 1893 rote St.) EH. s. SS. 96: Jägerplatz 30 a. — Salingia, gest. 17. 12. 45 als Progreß-Vb., susp. 1. 11. 77, rek. 18. 7. 96 als Vb. Deutscher Stud., s. 13. 1. 98 Ren.-B. im ADC., rez. 1. 2. 99, susp. 11. 11. 1914. Schwarz-d.rot-weiß v. u., Fb. schwarz-rot v. u., P. Silber, d.rote M. EH. s. April 1902: Laurentiusstr. 13.

Landsmannschaften im CLC. (cf. I. a. 6). Hallenser LC.: Pomerania, gest. 12. 2. 1819 als L. (himmelblau-weiß. Gf. himmelblau), susp. 30. 10. bis 26. 12. 21 u. XII. 23. bis 7. 10. 24 (s. 13. 3. 30 h.blau-weiß-h.blau), susp. 25. 5. 35, rek. 17. 11. 43 als C. (h.blau-weiß-h.rot, Gf. h.blau), susp. 6. 7. 51, neugegr. 11. 11. 65 als V. (h.blau-weiß-h.blau), s. 11.2.68 ftr. Vb. m. u. S., 9. 6. 70 bis 13. 6. 76 L. im CLC., susp. 15. 10. 70 bis 8. 7. 71, s. 8. 12. 76 C., 11. 12. 76 im SC., rez. 26. 4. 77, ausgeschieden aus K.SCV. 2. 7. 79, susp. 2. 7. 79, rek. 10. 5. 82 als L. im CLC., susp. Ende WS. 89/90 zeitweilig u. WS. 94/95 bis SS. 95, s. 16. 1. 98 frei L., s. 31. 5. 98 im V. a. L., s. Ende Jan. 99 fr. L., 17. 2. 1900 im ALC., susp. Mai 01 bis 24. 10. 03, s. 5. 6. 06 im CLC. H.blau-weiß-schwarz (s. 11. 2. 68), Ff. blau-weiß-blau, P. Silber, h.blaue M. u. Fm. EH. s. 24. 4. 1910: Robert Franzstr. 9 b. — Neoborussia, gest. 3. 8. 49, als Progreß-Vb. (v. Salingia abgetrennt), s. 59 u. S., im LC. 21. 5. 72 bis 17. 2. 77 u. s. 7. 1. 82, susp. 15. 11. 97 bis 10. 12. 07. Rosa-schwarz-weiß-schwarz v. u., Fb. rosa-schwarz v. u., P. Silber, schwarze M., im SS. weiße St. Kn.: Wettiner Hof, Magdeburgerstr. — Hercynia. H.blau-silber-d.rot (s. 19. 7. 80), Ff. blau-silber-blau, P. Silber, blaue M., im SS. h.blaue Seiden-St.; gest. 22. 1. 80 in Leipzig als Halberstädter V. (hervorgeg. a. d. Halberst. Abend), s. 19. 7. 80 schwarze Vb. Halberstadtensia, s. SS. 82 ftr. Vb. Hercynia, Ende SS. 82 bis SS. 86 im Goslarer CC., Ende WS. 83/84 beh. aufgelöst, rek. Anf. SS. 84 in Halle, im LC. adm. 8. 6. 86. rez. 30. 7. 87, susp. WS. 93/94, rek. 12. 10. 02 unter Verschmelzung m. d. fr. Vb. Arminia-Marcomannia (gest. 25. 7. 1901; rot-weiß-gold, Fb. rot-gold-rot, P. Gold, grüne Samt-M.; entstanden durch Verschmelz. der fr. Vb. Arminia [gest. 5. 2. 1900 als odontolog. V., s. SS. 1900 ftr. naturw. V. m. u. S., s. WS. 00/01 fr. Vb., grün-weiß-blau, Ff. grün-weiß-grün, P. Silber, grüne Samt-M. mit der Vb. Marcomannia [gest. 22. 2. 93, susp. SS. 96, d.rot-weiß-gold, Fb. rot-weiß, rote M. bezw. weiße St.]). Maturität. EH. s. 1. 8. 10: Wettinerstr. 32. — Palaeomarchia, gest. 3. 11. 79 als schwaze Vb. m. u. S. u. Maturitas (hervorgeg. aus d. Seehäuser Abend), s. 1. 3. 84 bis 86 als ftr. Vb. m. e. W. im Gosl. CC., SS. 86 im CLC. adm., rez. 30. 7. 87. Blutrot-weiß-himmelblau, Ff. rot-blau, P. Silber, blutrote M. u. Fm. (früher auch rote St.). EH. s. 3. 6. 05: Robert Franzstr. 9 a. — Vitebergia, gest. 18. 1. 60 als „Wittenberger Clique" (O.A.), s. 73 u. S., bis WS. 82/83 schwarze Vb., e. W. s. 82, im CLC. adm. 13. 3. 83, susp. Ende SS. 83 bis 2. 12. 97, rezipiert 18. 1. 98. D.grün-weiß-moosgrün v. u. Fb. d.grün-moosgrün v. u. (zeitweilig d.grün-weiß v. u.), P. Silber, d.grüne M. EH. s. SS. 06: Heinrichstr. 18. — Chargen: X, XX, XXX.

Turnerschaften im VC. (cf. I. a. 8). VC. Halensis: Saxo-Thuringia, gest. 8. 11. 75 als ATV. Halle, im VC. s. 1. 5. 77,

Digitized by Google

s. 9. 3. 77 rot-weiß-roter Bz. u. rote Unikolore, s. 6. 5. 80 ftr., s. 5. 8. 82 Saxo-Thuringia m. e. W., susp. 6. 11. 14. Rot-weiß-rot, Fb. weiß-rot, P. Silber, rote M. EH. s. 30. 7. 02: Laurentiusstr. 12. — Vandalia, gest. 1. 5. 84 von Saxo-Thuringia, im VC. s. 25. 6. 94. D. grün-gold-rot, Fb. grün-gold-grün, P. Gold, grüne M. Kn. u. Br.: Börsenhalle, Gr Berlin 15 I. — Marchia, gest. 5. 11. 64 als pharm. V. (silber-d. rot-weiß, P. Silber, n. g.), s. 12. 11. 92 ftr., s. WS. 94/95 ak. Vb. Marchia, s. SS. 1900 frschl. Vb. m. e. W., s. SS. 03 fr. T., s. 13. 6. 05 im VC., susp. Herbst 1914. H. rot-d. blau-weiß (s. WS. 93/94), Ff. weiß-rot-weiß, P. Silber, M. ziegelrot (anfangs silbergrau, auch rote St.). EH. s. 4. 2. 10: Robert Franzstr. 9. — Chargen: X, XX, XXX. PVh.: Saxonia.

Korporationen m. Couleur u. u. S.: a) freie: Saxonia, freie Turnersch., gest. 18. 6. 65 als stud.-wiss. V., 1898 bis WS. 94/95 im Dessauer AC., 1898 bis Dez. 07 im TCC., SS. 08 bis 4. 5. 10 in Stolberger AC., s. I. 12 e. W., BM. u. ohne wissensch. Prinzip. Violett-weiß-rosa v. u., Ff. violett-weiß v. u., P. Silber, violette M. u. Fm. (SS. 78 bis 21. 3. 84: violette Unikolore, bis 1. 8. 94: weiß-violett-weiß. Ff. violett-weiß v. u.). Kn.: Pfälzer Schießgraben, Robert Franzstr. 16. PVh.: VC. — b) im Kartell ak. literar. Vereine (cf. III. h. 8): Shakespeareana, gest 10. 11. 64 als Stud. Shakespeare-V., s. 21. 6. 84 u. S. (schwarz-weiß-gelb, P. Silber, n. g.), susp. WS. 06/07 bis SS. 07, s. 26. 2. 1909 Stud.-Vb. Shakespeareana, s. WS. 12/13 Couleur. Gold-schwarz-gold (s. SS. 09 als Bz.), P. Gold, Füchse Bb., schwarze Samt-M. (s. WS. 12/13). Ohne e. W. Maturität. Kn.: Eckstein, Bergstr. 1.

Burschenschaft im ADB. (cf. I. b. 1): Rhenania, gest. 20. 7. 1911 als fr. burschensch. Vg., hervorgeg. aus d. ADB.-Ortsgr. (s. 1910 korp.), s. 28. 1. 12 ftr., s. Pfingsten 1912 im ADB. rez. D. rot-gold-schwarz auf weißem Grunde, P. Silber, schwarze Samt-M. Kn.: Küppels Hotel, Gr. Steinstr. 37.

Sängerschaften: a) im Weim. CC. (cf. I. b. 2): Salia, 2. 12. 89 aus dem AGV. Ascania ausgeschieden, 21. 5. 90 konstituiert als StGV. Salia, s. 30. 7. 92 ftr., s. WS. 01/02 e. W., Sängerschaft s. 1902, susp. 13. 8. 14. D. blau-weiß-d. braun, Ff. braun-weiß-braun, P. Silber, braune Samt-M. E. W. Im GC. (cf. Greifsw.), FVh. m. Arion-Leipz.; PVh.: Erato-Dresden. — b) im Rudelsburger KV. (cf. I. b. 3): Fridericiana, gest. 27. 4. 66 als Stud.-GV., s. 67 Unikolore, beh. aufgelöst 6. 8. 75 bis 2. 1. 76 (bis 1. 8. 77 Paulus Halensis), s. 27. 1. 96 Trikolore, Sängersch. s. Jan. 07, bis Juni 11 im WCC. H. blau-weiß-h. blau, Ff. blau-weiß, P. Silber, h. blaue M. E. W. s. WS. 01/02. EH. s. 24. 10. 99: Jägerplatz 14. FVh.: Wettina-Freiburg.

Schwarze Verbindungen a) im Rothenburger EC. (cf. I. c. 6): Thuringia, gest. 29. 2. 60 als Clique Camelia, susp. 7. 6. 62, rek. 17. 6. 62 als wissensch. V. Thuringia, s. 69 stud.-wiss. V., 1905 bis Anf. 09 wiss. Vb. Grün-weiß grün, Bz.; s. WS. 05/06 schwere e. W.; Maturität. Kn.: Weißbiersalon, Bernburgerstr. 24. — b) im ACV. cf. I. c. 7): Normannia, ak.-wissensch. Vb., gest. 9. 5. 14 als V. (hervorgeg. aus einem pharm.-naturw. Stammtisch), s. SS. 14 im

Digitalisiert von Google

ACV., susp. Herbst 1914. Schwarz-grün-gold, P. Gold, Bz. Kn.: Gold. Pflug, Alter Markt.

Gesangverein i m S V. (cf. I. c. 1): AGV. A s c a n i a, gest. als AGV. 14. 12. 74, s. 03. 7. 86 korporativ, im SV. s. 17. 2. 87 nach Verschmelzg. m. d. Kartell-Vg. des SV., s. 4. 3. 95 Ascania. Schwarz-h. blau-weiß, P. Silber. Bs. U. S., persönl. schwere e. W. s. SS. 06. EH.: s. 4. 7. 10: Lafontainestr. 27. X, XX, XXX.

Ak. Turnverein i m A T B. (cf. I. c. 2): G o t h i a, gest. 19. 2. 85 (von ausgetretenen Saxo-Thüringern; anfangs ftr.), bis WS. 86/87 Lebensprinzip, im ATB. s. 17. 2. 87, 24. 10. 91 verschmolzen m. d. fr. ATV. (gest. 1884 als Verbands-Turn-V. d. wissensch. Vereine, rek. WS. 85/86 als fr. ATV.), susp. 1914. D. blau-weiß-h. blau. Schl., s. WS. 96/97 schwere u. leichte e. W. als persönliche. Maturität. Kn.: Geiststr. 32 I.

Verein Deutscher Stud. im K y f f h. - V e r b. (cf. III. g. 2), gest. 10. 2. 81 als Deutschnationaler Stud.-V., s. Okt. 82 VDSt. Schwarz-weiß-rot, n. g.; schwere e. W. EH. s. WS. 10/11: Wettinerstr. 31.

Freie Burschenschaft m. Mensurbeschränkung: C h e r u s k i a, gest. 20. 10. 1910, s. 4. 12. 11 fr. B. Schwarz-weiß-grün, Ff. schwarz-grün, P. Silber, schwarze Samt-M. FVh.: B. Alemania-Leipzig. Br.: Reichshof, Alte Promenade; Kn.: Friedrichstr. 23.

Christl. Verbindungen m. MV.: a) W i n g o l f (cf. II. d. 1), entstanden aus dem Juni 37 gegr. Erbauungskränzchen („Tugendbund"), das 22. 6. 41 studentischer V. wurde („Alter Verein"); 20. 11. 43 Trennung zwischen „Altem V." und Pflug; 5. 7. 44 (offiz. Stiftungsdatum) als Wingolf gest., s. SS. 44 im WB., s. 5. 5. 48 Vb., s. 17. 5. 48 ftr. Schwarz-weiß-gold (s. 17. 5. 48), P. Silber, weiße M. (s. 53, vorher auch schwarze). EH. s. 25. 7. 93: Hohenzollernstr. 35. — b) i m S B. (cf. II. d. 2): Christl. Stud.-Vb. T u i s k o n i a, 21. 10. 56 abgetrennt von Salingia, 5. 8. 75 bis 10. 12. 79 ohne christl. Prinzip, susp. 25. 10. 1914. D. grün-weiß-kirsch-rot, P. Silber, kirschrote M. (früher St.). EH. s. 23. 7. 96: Uhlandstr. 12. X, XX, XXX.

Kathol. Korporationen m. MV.: a) ftr. a k. S t u d. - V b. i m C V. (cf. II. e. 1): S i l e s i a, gest. 22. 11. 81 als fr. Vg., im CV. s. Juni 83, Vb. s. Juni 84, s. 12. 6. 85 ftr. Rosa-himmelblau-weiß, Ff. blau-weiß, P. Silber, h. blaue M. EH. s. 24. 10. 12: Kronprinzenstr. 16. X, XX, XXX, XXXX. — b) n f t r. V. i m K V. (cf. II. e. 2): H a n s e a, gest. 11. 7. 1900, als korp. V. hervorgeg. aus d. Stammtisch Hallunkia, bis 2. 8 00 Hercynia, im KV. adm. VII. 1900, rez. SS. 02. H. grün-rot-weiß, n. g. EH. s. 10. 11. 12: Jägerplatz 20.

Wissenschaftliche Vereine: a) i m D e u t s c h e n W i s s e n s c h a f t e r - Verband (cf. III. h.; Maturitas): T h e o l. V., gest. 26. 2. 75 Violett-weiß-rot, P. Silber, Bz. Freigestellte Sat. Kn.: Bayr. Hof, Friedrichstr. 52. Im Leipz. Verband (cf. III. h. 2). — Ak. theol. V. V a r t b u r g i a, gest. 13. 7. 83, Vartburgia s. WS. 09/10. Violett-weiß-violett, P. Silber. Bz.; bed. Sat. (im Eisenacher Kartell s. 83; cf. III. h. 1). Kn.: Pilsnerhof, Wilhelmstr. 43. — Klass.-Phil. Vb. P a l a t i a, gest. 8. 3. 77 als Philolog. V., WS. 80/81 bis SS. 10 klass. Phil. Verein, s. Anf. 90er Jahre korp., s. WS. 10/11 Palatia. Rot-weiß-violett, P. Silber, Bz. (s. WS. 02/03). U. S., schwere e. W. (s. WS. 89/90 im Naumburger KV., cf. III. h. 3). Kn.: Gold. Pflug, Alter Markt 27.

Digitized by Google

— Philolog. Vb. Frankonia, gest. 25. 6. 80 als Ak. Neu-phil. V., s. SS. 03 Frankonia, s. SS. 09 Vb. Blau-gold-rot; Bz. (s. WS. 94/95). U. S., s. WS. 05/06 schwere, s. SS. 11 leichte e. W. (Im WCV. s. 9. 12. 80, cf. III. h. 4.) X, XX, XXX. Kn.: Gold. Pflug, Alter Markt 27. — Math.-Naturw. Vb. Markomannia, gest. 24. 5. 67, bis SS. 1913 Math. V. Orange-weiß-d. blau, P. Silber, Bz. U. S., schwere e. W. s. Ende SS. 1909. (Im Arnst. Verbande s. SS. 68; cf. III. h. 6). Kn.: Vereinshaus St. Nikolaus, Nicolaistr. — Susp. s. SS. 1903: Ak. Histor. V., gest. XI. 78. Blau-weiß-rot (s. 87 im Leuchtenburgbund, cf. III. h. 5). — b) Sonstige: Ak. Landwirtsch. V., gest. 11. 2. 63. Weiß-schwarz-weiß, P. Silber, Bz.; u. S. (82 bis WS. 02/03 u. s. WS 05/06 im Verband (cf. III. h. 10). EH.: Wilhelmstr. 20. — Jurist. V., gest. SS. 14. Kn.: Tulpe. — Medizin. V., gest. 14. 1. 69, susp. WS. 06/07 bis WS. 09/10. H. grün-silber-h. rot, P. Silber, Bz. U. S. Im Gosl. Verb. (cf. I. c. 8) s. Pfingsten 1911. Kn.: Schultheiß, Poststr. 5. — Ak. staatsw. V., gest. 31. 7. 93. Lokal: Tulpe. — Deutscher Abend (Germanistenkneipe), gest. 1888; nicht korp. — Philosoph. Gesellsch., nicht korp. Lokal: Tulpe. — Stud. V. f. Erdkunde, gest. 12. 11. 79. O.A. Lokal: Kaiserhof, Reilstr. 132. — Ak. histor. Gesellsch., gest. 9. 7. 1912, interkorp. Adr.: Melanchthonianum. — Ak. Ortsgr. Gabelsberger Stenographen, gest. 18. 1. 1911; interkorp. (Verband cf. III. h. 11). — Ak. Stenogr.-V. Stolze-Schrey, gest. 15. 12. 1911, susp. 29. 12. 14; interkorp. (Verband cf. III. h. 12). — Pädag. Gruppe.

Sportvereine: Ak. Ruder.-Vg. Lokal: Geiststr. 32 I. — Hallescher Fußball-Club v. 1896, e. V. Lokal: Angerweg. — Ak. Ruder-Abt. d. Halleschen Ruder-Clubs, gest. Herbst 1910 (im ASB., cf. IV. 10). — Ak. Sport-Vg., gest. 20. 12. 1912 (im ASB., cf. IV. 10). — Ak. Ausschuß f. Leibesübungen, gest. WS. 12/13.

Freideutsche Vereinigung: Freiland, V. abst. Stud. im DB. abst. Stud. (cf. V. 2), gest. SS. 1914; interkorp.

Studentinnenvereine: a) im VStD. (cf. VI. 1): Studentinnen-V., gest. 14. 11. 1908, s. SS. 09 im Verb. Lokal: Bethekestift, Burgstr. 45. — b) Deutsche Christl. Vg. Stud. Frauen (cf. VI. 2), gest. 28. 7. 1904.

Sonstige Vereine: V. f. d. Deutschtum im Auslande, ak. Ortsgr., gest. 19. 3. 1912 (f. IV. 8). — Ak. Ortsgr. des alldeutschen Verbandes, gest. 18. 6. 97. — Ak. Ortsgr.-V. des Bundes vom Weißen Kreuz. (Ziel: Bekämpfung der Unsittlichkeit.) Lokal: Geiststr. — Verband klinischer Semester (cf. IV. 13). — Vg. d. Stud. d. Zahnheilkunde (cf. IV. 14), gest. II. 1911. Lokal: Tulpe. — Deutsche Christl. Stud.-Vg. (cf. IV. 1). Lokal: Christl. Vereinshaus, Geiststr. 29 I. — Ak. Missions-V., gest. 12. 5. 1842, 7. 3. 43 genehmigt. Lokal: Ev. Vereinshaus, Kl. Klausstr. (cf. IV. 2). — Vg. d. Freunde Ev.-Protest. Missionsarbeit, gest. II. 1914. — Ak. Wartburgbund, Ortsgr. (cf. IV. 3), gest. WS. 1903/04. Lokal: Ev. Vereinshaus, Kl. Klausstr. — Stud.-Ausschuß f. Jugendpflege, gest. SS. 12. — Stud. Volks-Unterrichtskurse (cf. IV. 16), gest. XI. 1907. — Ungar-V., gest. 13. 10. 63. Rot-weiß-grün, n. g. Lokal: Metropol, Gr. Steinstr. 64. — Ak.

Digitized by Google

Bismarckbund, Ortsgr. (cf. IV. 11). Lokal: Tulpe. — Vg. siebenbürg.-sächs. Hochschüler (cf. IV. 16). — Kathol. Zirkel (kartativ). — Ak. Bonifatius-V., gest. WS. 1910/11, susp. 1914 (cf. IV. 4). Adr.: Mauerstr. 12. — Jüd. ak. V., gest. 25. 1. 1910, aufgelöst 23. 12. 14. — Ak.-sozialer V., gest. 28. 4. 1913. Lokal: Kl. Klausstr. 12 (Verband cf. IV. 19). — Ak. Kirchenchor. Lokal: Melanchthonianum, Zimmer 1/2. — Ausschuß f. stud. Mitarbeit in d. Jugendpflege, gest. 21. 6. 12. — Deutsch-völk. Stud.-Verband, gest. SS. 1914.

Freistudent. Organisationen: Freie Studentenschaft, organisiert 9. 12. 98, bis IV. 1902 Finkenschaft, neuorg. 2. 2. 06, beh. aufgelöst 29. 5. 11, rek. 7. 6. 12 als Vg. v. Nichtinkorp.; Mitgl. d. D. Fr. St. (cf. VII. 1). Geschäftsstelle: a. d. Univ. 10. — Verband nichtinkorporierter Freunde d. ak. Lesehalle, gest. 1. 8. 1911.

Der SC., die Burschensch., der LC. u. d. VC. bilden seit WS. 10/11 den Hallesch en Waffenring (bis II. 1913 „Lose Vereinigung") zwecks gemeinsamen Vorgehens in Waffenangelegenheiten, in den 1913 auch die T. Saxonia und der Ak. Landw. V. mit beratender Stimme aufgenommen sind. Ferner haben sich WS. 13/14 Fridericiana, Markomannia, Palatia, Rhenania, Shakespeareana, Thuringia u. Frankonia zu einem Waffenverband zusammengetan. — Wingolf und Tuiskonia bilden den PC. 14. 12. 61 bis 8. 5. 75, I. 84 bis 16. 2. 90 u. s. 18. 1. 92; s WS. 11/12 haben sich Wingolf, Tuiskonia, Theol. V., Vartburgia u. DCSV. zum „Ak. Diskussionsabend" vereinigt.

Zur alljährl. Veranstaltung eines Ak. Spielfestes hat sich SS. 13 ein Ausschuß gebildet, dem die Ak. Sport-Vg., ATV. Gothia, VC., B. Alemannia, VDSt., Sängersch. Friedericiana, Saxonia und wissensch. Vb. Palatia u. Markomannia, angehören.

HEIDELBERG.

Immatr.: Betrag 20 ℳ bezw. 12 ℳ; Termin 30. Okt. — 20. Nov., später nur bei ausreichender Motivierung. Frauen werden bei Beibringung der zur Immatrikulation erforderlichen Reifezeugnisse (§ 6 der Akadem. Vorschriften) immatrikuliert; Gesuche sind an die Immatrikulations-Kommission zu richten. Hörerinnen (ohne Hospitantenschein, nur mit einem für jedes Semester zu erneuernden Erlaubnisschein) werden auch ohne Reifezeugnisse bei genügender wissenschaftlicher Gewähr und im Einverständnis mit den betreffenden Dozenten von der theol., philosoph. und naturwissenschaftl. Fakultät zugelassen, von der medizinischen solche Frauen, die an einer deutschen oder gleichwertigen Universität die medizinische Doktor- oder Arztprüfung abgelegt haben. Gesuche mit Vorbildungszeugnissen an d. Fakultätsdekan; Erlaubnis jederzeit widerruflich. Erwerbung des Doktorgrades in der philos. und naturwissenschaftl. Fakultät nur nach vorgängigem Studium an der Universität

Digitized by Google

Heidelberg, nach der Promotionsordnung f. männliche Studierende. Exmatr. 10 ℳ. Vorlesungen: Belegen bis 28. Nov. bezw. 28. Mai; Honorar für einfache 4—5, für Demonstr. etc. 6—10 ℳ pro Wochenstde. Honorarbefreiungsgesuche: letzter Termin zur Einreichung 5. Nov. bezw. 5. Mai Auditoriengeld 5 ℳ pro Sem. Institutsgebühr f. Med., Pharm. u. Naturwiss. 5 ℳ (Ausländer 25 ℳ). Krankenkasse: Akad. Kranken-Verein 3 ℳ (Ausländer 5 ℳ). pro Sem., obligator. Behandlung unentgeltlich durch die Vereinsärzte in der Wohnung der Patienten oder in den klin. Anstalten; in letzterem Falle übernimmt der Verein eine Hälfte der Verpflegungskosten in der I. Klasse. Gegen Unfall sind alle Studierenden versichert. Die Prämien betragen pro Semester 50 Pf. bis 3 ℳ je nach der Gefahrenklasse. Bibliotheksgebühr 2 ℳ. Beitrag für den Ausschuß der Studentenschaft 2 ℳ. Geselligkeit: Die Gesellschaften, Museum und Harmonie gestatten gegen Beitrag von 6 ℳ im S.-S. und 12 ℳ im W.-S., bezw. gegen 5 ℳ und 8 ℳ den Zutritt zu ihren Lesezimmern, Bibliotheken etc. und ihren Konzerten, Bällen und Réunions. An Studierende werden Wohnungen vermietet entweder für ein ganzes Semester zum Preis von 70—150 ℳ, oder für einen Monat zum Preis von 20—30 ℳ. Bedienung 2—3 ℳ monatl., Mittagessen 0,75—1,20 ℳ. Auskunft durch das Städt. Verkehrsbureau, Leopoldstr. 2.

Ruprecht-Carls-Universität.

Gestiftet 1386.

Anfang 15. Oktober, Ende 15. März.

Rektor: Seine Königl. Hoheit der Großherzog von Baden **Friedrich**, — *Prorektor*: **Bauer** (theol. Fak.). — *Dekane*: **v. Schubert, Endemann, Wagenmann, v. Duhn, Lenard.**

I. Theologische Fakultät.

Dekan: **Hans v. Schubert.**

Pff. ord.: L. **Lemme** (8. 8. 47) Dogmat. II (christl. Apologet.) 4; dogmengesch. Sem. 1 m. 2 pg. — Hans **v. Schubert** (12. 12. 59) Kirchengesch. d. Mittelalt. 4; Dogmengesch. 4; neueste Kirchengesch. (m. bes. Berücks. d. durch d. Weltkrieg entstand. Probl.) 1 m. 2; kirchengesch. Sem. 1 m. 2 pg. — Gg. **Wobbermin** (27. 10. 69) Symbol. (vergl. Konfessionskde.) 4; Theol. Schleiermachers 1 ö.; systemat. Sem. 1 m. 2 pg. — **J. Bauer** (12. 9. 60) Katechet. 3; evang. Kirchenbau 1; Gesch. d. ev. Kirche in Baden seit 1740 1; homilet. Uebgn. u. Kritiken (m. Frommel) 4 pg.; katechet. Uebgn. 2 pg.; liturg. Uebgn. 1 pg. — Gg. **Beer** (12. 11. 65) bibl. Theol. d. A. T. 4; hebr. Grammat. f. Anf. u. Vorger. je 2; alttest. Sem. 1 m. 2 pg.; jüd.-hellenist. Uebgn. 1. — Mart. **Dibelius** (14. 9. 83) Gesch. Jesu 4; Korintherbr. 4; neutest. Sem. 1 m. 2 pg.

Digitized by Google

Nichtetatsm. Pff. ext.: F. **Niebergall** (20. 3. 66) Gesch. d. Pädag. 3; ausgew. Abschn. d. A. T. 1 pg. — O. **Frommel** (14. 5. 71) Gesch. d. Predigt v. Schleiermacher bis z. Gegenw. 2; Seelsorge 2; s. a. Pf. ord. Bauer. — Erw. **Preuschen,** kathol. Briefe 1 m. 2. — H. **Strathmann** (30. 8. 82) Ⓚ neutest. Zeitgesch. u. apostol. Zeitalt. bis z. Wende d. 1. Jahrh. 4; alte Kirchengesch. (Repetit.) 1 m. 2 pg.

Lehrer am prakt.-theol. Seminar: Musikdir. Pf. Ph. **Wolfrum** (17. 12. 54) (Musikwiss.) s. phil. Fak. — Stadtschulr. R. **Rohrhurst,** katechet. Uebgn. 1½ pg.; Gesch. d. bad. Volksschule 1 pg.

II. Juristische Fakultät.

Dekan: F. **Endemann.**

Pff. ord.: R. **Schröder** (19. 6. 38) dtsch. Privatr. 4; Handelsr. 1. nebst Wechsel- u. Scheckr. 5. — K. **v. Lilienthal** (31. 8. 53) Einf. in d. Rechtswiss. 4; dtsch. Reichsstrafr. 4; strafrechtl. Uebgn. 1 m. 2. — F. **Endemann** (24. 5. 57) Gesch. d. röm. R. u. röm. Zivilproz. 5; dtsch. bürgerl. R., allg. Tl. (BGB. I) 5; Uebgn. (bürgerl. R.) f. Anf. 1 m. 2. — O. **Gradenwitz** (16. 5. 60) Syst. d. röm. R. 6; dtsch. bürgerl. R., Schuldverh. (BGB. II) 5; ausgew. Papyri (m. Preisigke) 1 m. 2. — Fritz **Fleiner** (24. 1. 67) hatte angekündigt: dtsch. Rechtsgesch. 5; dtsch. Reichs- u. Landesstaatsr. 5; Uebgn. (öff. R.) 1 m. 2. Derselbe ist abernach Zürich berufen. — K. **Heinsheimer** (20. 10. 69) dtsch. bürgerl. R., Sachenr. (BGB. II) m. Urheber- u. Erfinderr. 4; Zivilproz. I. 4; Uebgn. (bürgerl. R.) f. Vorger. 1 m. 2. — R. **Thoma** (19. 12. 74) dtsch. Reichs- u. Landesverwaltgsr. 4; Völkerr. 3.

Pff. ord. hon.: E. Imman. **Bekker,** Exz. (16. 8. 27) (röm. R.) liest nicht. — Eug. **v. Jagemann,** Exz. (25. 5. 49) Kriminalpolit. 1 ö. — Alfr. **Seug** (28. 10. 51) Ⓚ zivilprozessuale, d. bürgerl. R. mitumfass. Uebgn. 1 m. 2. — E. **Walz** (11. 7. 59) (Staats- u. Verwaltgsr.) liest nicht. — F. **Preisigke** (Straßburg) ausgew. Papyri (m. Gradenwitz) 1 m. 2.

Nichtetatsm. Pff. ext.: Arth. **v. Kirchenheim** (15. 4. 55) Ⓚ Strafproz. 4; Polit. u. allg. Staatsr. 2; kathol. u. evang. Kirchenr. 4; strafrechtl. Uebgn. 1 m. 2. — F. **Affolter** (10. 2. 62) dtsch. bürgerl. R., Erbr. (BGB. V) 4; Zwangsvollstreckg. 1; Konkursr. 1; bad. Landesprivatr. 1; Uebgn. (röm. R.) f. Anf. 1 m. 2; Uebgn. (bürgerl. R.) f. Anf. 1 m. 2; Repetit. d. röm. R. 1; Repetit. d. dtsch. bürgerl. R. 1. — Leop. **Pereis** (7. 3. 75) Rechtsentw. in Preußen 1; dtsch. bürgerl. R., Familienr. (BGB. IV) 3; Handelsr. II. 1; Uebgn. (Handels- u. Wechselr.) 1 m. 2. — Frz. **Doehow** (27. 1. 75) Ⓚ Reichsverfassg. 1; Einf. in d. Völkerr.-Quellen 1 pg. — Walt. **Schönborn** (19. 7. 83) allg. Staatsl. u. Polit. 2; Reichsversicherngsr. 1; Hauptfrag. d. Völkerr. im gegenw. Kriege 1.

Doz.: Eberh. Frhr. **v. Künßberg** (28. 2. 81) dtsch. Strafr. 1; dtsch. rechtl. Uebgn. 1 pg.

Fortbildgskurse in Griech. u. Lat. s. P.-D. Eug. **Fehrle** (phil. Fak.).

III. Medizinische Fakultät.

Dekan: Aug. **Wagenmann.**

Inakt. Pff. ord.: W. **Erb** (30. 11. 40) (inn. Med.). — Frz. **Knauff** (24. 9. 35) (Hyg.). — Th. **Leber** (29. 2. 40) (Augenh.). — Alb. **Narath** (13. 9. 64) (Chir.). — M. **Fürbringer** (30. 1. 46) (Anat.).

Digitized by Google

Pff. ord.: Aug. **Wagenmann** (5. 4. 63) Klin. d. Augenkrkhtn.; Arbtn. im Labor. tägl. — Albr. **Kossel** (16. 9. 58) Exp.-Physiol. 4 + 1 m. 2; physiol. Uebgn. f. Vorger. tägl.; wiss. Arbtn. im Labor. tägl. — Rud. **Gottlieb** (1. 9. 64) exp. Pharmakol.; Arbtn. im pharmakol. Inst. tägl. pg. — Lud. **Krehl** (26. 12 61) Ⓚ liest nicht, s. Pf. J. Hoffmann. — P. **Ernst** (26. 4. 59) allg. Pathol. u. pathol. Anat. 5; Demonstr.-Kurs d. pathol. Anat. 2; pathol.-histol. Uebgn. f. Vorger. tägl. pg.; Sektionskurs 2 m. 2.; gerichtl. Med. 1; pathol.-histol. Kurs f. Zahnärzte. — K. **Menge** (18. 8 64) geburtsh.-gynäkol. Klin.; geburtsh. Operat.-Kurs; Arbtn. im Labor. tägl. pg. — Frz. **Nissl** (9. 9. 60) psychiatr. Klin. 3. — H. **Kossel** (2. 11. 64) Hyg. inkl. prakt. Uebgn. in d. hyg. Untersuchgsmethdn. 4; Labor.-Arbtn. f. Geübt. ganz- u. halbtg. — W. **Fleiner** (6. 12. 57) med. Poliklin. 4. — M. **Wilms** (5. 11. 64) Ⓚ chir. Klin.; Unfallverletzg. u. Versicherg. 1. — H. **Braus** (15. 8. 68) Anat. d. Menschen (Beweggsappar., Eingeweide) 6; Demonstr. 1; anat. Präparierübgn. tägl.

Pff. ord. hon.: Vinz. **Czerny**, Exz. (19. 11. 42) Ther. d. Krebse u. klin. Visite 1. — Werner **Kümmel** (29. 4. 66) Klin. d. Ohren-, Nasen- u. Kehlkopfkrkhtn. — J. **Hoffmann** (28. 3. 57) med. Klin. 4; Nervenklin. 1.

Etatsm. Pff. ext.: Gottl. **Port** (24. 10. 67) Klin. d. Zahn- u. Mundkrkhtn. 4; Plombierkurs 6 m. 2; zahntechn. Kurs ganztg.; Metallurg. u. Technol. f. Zahnärzte I. 2; konserv. Zahnhlkde. 2. — Siegfr. **Bettmann** (16. 6. 69) Klin. d. Haut- u. Geschl.-Krkhtn. — E. **Moro** (8. 12. 74) Kinderklin.

Nichtetatsm. Pff. ext.: Aug. **Ewald** (7. 6. 49) theoret. u. prakt. Kurs d. Histol. 4 m. 2. — Gg. Benno **Schmidt** (18. 3. 60) Ⓚ Verbandkurs (m. d. Lehre v. d. Fraktur. u. Luxat.) 2. — Osk. **Vulpius** (30. 1. 67) Ⓚ prakt. Kurs d. Orthop. 1; Unfallkde. m. prakt. Uebgn. in d. Begutachtg. Verletzter 1. — Hugo **Starck** (29. 7. 71) Ther. inn. Krkhtn. 1; Klin. d. inn. Sekretion 1. — K. **Hammer** (25. 3. 63) Ⓚ (inn. Med.) liest nicht. — F. **Voelcker** (22. 6. 72) Ⓚ allg. Chir. 2. — Th. **v. Wasielewski** (6. 12. 68) Ⓚ (Hyg. u. Bakteriol.) liest nicht. — Siegfr. **Schönborn** (31. 12. 74) Ⓚ Kurs d. klin. Chem. u. Mikrosk. 2. — K. **Wilmanns** (26. 7. 73) Ⓚ (Psychiatr.) liest nicht. — L. **Schreiber** (24. 2. 74) Augenspiegelkurs f. Vorger. 2. — R. **Werner** (22. 7. 75) Ⓚ Ther. d. Krebse u. klin. Visite (m. Czerny) 1. — Gg. **Hirschel** (10. 2. 75) chir. Propädeut. 2. — Maximil. **Neu** (5. 4. 77) geburtsh. Propädeut.; geburtsh.-seminarist. Uebgn. — O. **Ranke** (1. 4. 80) Ⓚ (Psychiatr.) liest nicht. — H. **Marx** (5. 2. 77) Ⓚ (Otol.) dgl. — Kurt **Laubenheimer** (13. 12. 77) (Hyg.) Ⓚ dgl.

Dozz.: Osk. **Schaeffer** (28. 10. 63) Ⓚ (Geburtsh. u. Gynäkol.) *liest* nicht. — Mart. **Zade** (2. 7. 77) Ⓚ Augenspiegelkurs f. Anf. 2.; Augenleiden u. Allg.-Krkhkgn. 1 pg. — Er. **Grafe** (24. 2. 81) Ⓚ physikal. Diagnost. f. Anf. u. Geübt. 5. — Th. **Mollison** (31. 1. 74) fossile Menschenrassen 1. — Walt. **Groß** (12. 1. 78) Ⓚ (pathol. Anat.) liest nicht. — K. **Franke** (29. 11. 79) Ⓚ (Chir.) dgl. — Aug. **Homburger** (18. 12. 73) Psychopathol. d. Kindesalt. 1. — Bernh. **Baisch** (13. 6. 80) Ⓚ (Orthop.) liest nicht. — R. **Siebeck** (10. 4. 83) Ⓚ (inn. Med.) dgl. — Kurt **Elze** Ⓚ (Anat.) dgl. — Frz. **Lust** (28. 7. 80) Ⓚ (Kinderh.) dgl. — Hans **Gruhle** (7. 11. 80) gerichtl. u. soz. Psychiatr. 2. — K. **Beck** (4. 3. 80) Diagnost. d. Nasen- u. Kehlkopfkrkhtn. 2. — Hans **Petersen** Ⓚ (Anat.) liest nicht. — Er. **Seidel**, Kurs d. Funkt.-Prüfg. d. Auges 1; Augenoperat. m.

Digitized by Google

Uebgn. am Tierauge u. an d. Leiche. 1. — Frz. **Rost**, chir. Diagnost. 2. — Er. Gerh. **Dresel**, Gewerbehyg. 1.

IV. Philosophische Fakultät.

Dekan: F. v. **Duhn**.

Pff. ord.: W. **Windelband** (11. 5. 48) Logik 4; philos. Sem. (Aristoteles' Metaphys., Buch A.) 1 m. 2 pg. — Fritz **Schöll** (8. 2. 50) röm. Lit.-Gesch. v. d. letzt. Zeiten d. Republik an 4; philol. Sem.: a) Plutarchs Cato maior. b) Besprechg. einzureich. Abhdlgn. je 1 m. 2 pg. — F. v. **Duhn** (17. 4. 51) Kunst d. jünger. Hellenism. u. d. Kaiserzeit 4. — W. **Braune** (20. 2. 50) dtsch. Lit. d. Mittelalt., I. Tl. 4; Sem. (altdtsch. Uebgn.) 1 m. 2 pg. — Fritz **Neumann** (23. 4. 54) histor. Lautl. d. frz. Sprache 4; Lekt. u. Interpret. e. altfrz. Textes 2; Sem.-Uebgn. (altfrz. u. u. provenzal. Texte) 1 pg. — Eberh. **Gothein** (29. 11. 53) allg. Volkswirtschftsl. 5; Finanzwiss. 4; volksw. Sem. 14 tg. 1 m. 2 pg.; volksw. Kolloqu. 1 pg.; Exkurs. — Alfr. v. **Domaszewski** (30. 10. 56) griech. Gesch. bis z. Schlacht b. Chaeroneia 3; röm. Relig. 1; histor. Uebgn. 1 m. 2. — K. **Bezold** (18. 5. 59) Arab. (Forts.) 2; leicht babylon.-assyr. Inschrftn. 2; semitist. Sem.-Uebgn. 2—3. — Chr. **Bartholomae** (21. 1. 55) lat. Grammat. (vergleichend) 4; Uebgn. im sprachwiss. Sem. — J. **Hoops** (20. 7. 65) Einf. ins Altengl. 2; mittele gl. Grammat. nebst Uebgn. 3; Tennyson u. s. Kreis 1; engl. Sem. (lit.-histor. Uebgn.) 1 m. 2 pg. — K. **Hampe** (3. 2. 69) dtsch. Verfassgs.-, Wirtschfts.-, u. Sozialgesch. v. d. Urzeit bis z. Ausgg. d. Mittelalt. 4; belg. Gesch. im Ueberblick u. m. Beziehg. auf d. Probl. d. Gegenw 1.; Lesen v. Text. und Urkdn. d. Mittelalt., f. Vorger. $1^1/_2$ pg.; Sem.-Uebgn. (dtsch. Verfassgsgesch. d. Mittelalt.) 1 m. 2 pg. — F. **Boll** (1. 7. 67) griech. Relig.-Gesch. 2; griech. Lit. in d. Kaiserzeit 3; griech. kursor. Lekt. m. metrisch. Uebgn. 1 m. 2; philol. Sem.: a) Lucrez, b) Besprechg. d. eingereicht. Arbtn. je 1 m. 2 pg. — Alfr. **Weber** (30. 7. 68) ℞ prakt. Volkswirtschftsl. 5; volksw. u. soziol. Sem.-Uebgn. 14 tg. 1 m. 2 pg. — K. **Neumann** (1. 7. 60) dtsch. Kunst- u. Kulturgesch. im Mittelalt. 4; kunsthistor. Uebgn. 1 m. 2. — H. **Oncken** (16. 11. 69) allg. Gesch. 1815—1862 4; Probl. d. inn. Reichspolit. seit 1871 1; Sem.-Uebgn. (neuere Gesch.) 1 m. 2 pg. — Alfr. **Hettner** (6. 8. 59) geogr. Uebersicht d. außereurop. Erdteile 4; Hauptprobl. d. Weltpolit., f. all. Fak. 1 ö.; geogr. Obersem. (Vortr. u. Besprechgn.) 1 m. 2 pg.

Pff. ord. hon.: M. **Weber** (21. 4. 64) ℞ (Nat.-Oekon.) liest nicht. — Jak. **Wille** (6. 5. 53) Urkdnlehre (Diplomat.) m. Uebgn. 1 m. 2. — Sam. **Brandt** (1. 5. 48) philol. Prosem.: Ovids Fasten 1 m. 2 pg.; lat. Stilübgn., I. u. II. Kurs je 1 pg.; griech. Stilübgn. 1 pg. — M. Frhr. v. **Waldberg** (1. 1. 58) dtsch. Lit. im klass. Zeitalt. bis z. Tode Schillers 3; Einf. in d. dtsch. Lit.-Geschichte 1; Sem.: dtsch. Uebgn., I. Abt. f. Anf.: a) Gesch. u. Technik d. Dramas, b) Anleitg. z. wiss. Arbtn. 1 pg., II. Abt. f. Vorger.: liter. Plagiate u. Fälschgn. 1 m. 2 pg.

Etatsm. Pff. ext.: Ph. **Wolfrum** (17. 12. 54) evang. Kirchenlied 1; Harmoniel. in 3 Abt. je 1; kontrapunkt. Uebgn. 1 m. 2; Elem.-Musikl.; Orgelspiel; Bachverein u. akad. Gesangverein 1 m. 2.

Digitized by Google

— F. **Schneegans** (5. 5. 67) Prosalit. Frankreichs im 17. Jahrh. 3; J. J. Rousseau 1; frz. Synt. 1; neufrz. Uebgn. f. Anf. 1 m. 2 pg., f. Vorger. 2 pg. Derselbe tritt in d. Ruhest. — H. **Ranke** (5. 8. 78) Ⓚ ägypt. Grammat. f. Anf. 2; kopt. Grammat. f. Anf. 2; ägypt. u. kopt. Lekt. f. Vorger. 2–4.

Nichtetatsm. Pff. ext.: J. **Scherrer** (30. 12. 29) Versuche z. Lösg. d. soz. Frage 1. — Alb. **Waag** (10. 6. 63) aus d. Leben uns. Muttersprache 1 m. 2. — Sigm. **Schott** (10. 10. 68) d. einfacher. statist. Methoden 1 m. 2 pg. — O. **Carteilieri** (23. 1. 72) v. Mittelalt. zur Neuzeit 2; Deutschld. u. Frankr. bis z. Gegenw. 1; histor. Sem. (Uebgn. z. spätmittelalt. Gesch. f. Anf.) 1 m. 2 pg. – H **Levy** (22. 5. 81) Ⓚ Einf. in d. Nat.-Oekon. 2; d. dtsch. Volkswirtschft. u. d. Krieg 1; nat.-ökon. Uebgn. f. Anf. 1 pg. — Hans **Driesch** (28. 10. 67) Descartes, Spinoza, Leibniz 2; Uebgn. (Kant's Prolegomena) 1 m. 2. — G. **Mecke** (17. 1. 78) schwed. Lit. od. Schwedisch f. Anf. 1; Einf. in d. wiss. Studium. d. Mhd. 2; Edda 2; Sem.: a) nord. Uebgn., b) ahd. Uebgn. 2 pg. — Alfr. **Schmid** (30. 7. 77) antike Philos. 4; Spinoza *Ethik* (Uebgn.) 2. — Ferd. **Fehling** (11. 11. 75) Ⓚ dtsch. Gesch. 1648—1786 2; Sem.-Uebgn. (neuere Gesch.) 2. — B. **Liebich** (7. 1. 62) Einf. in d. Sanskr.-Spr. u. -Lit. (Uebgn. 2 pg.; üb. indische Spr. u. Lit. 1; Neuindisch 2. — K. **Wild** (13. 8. 66) d. Balkanfrage v. Beginn d. 19. Jahrh. bis z. Gegenw. 1; histor. Sem. 1 pg. — H **Wätjen** (14. 2. 76) Gesch. d. Niederlande bis z. Gegenw. m. bes. Berücks. d. kulturell. u. wirtschaftl. Entw. 2; d. mittelalt. Stadtwirtschft. (Uebgn.) 1 pg.

Dozz.: Arth. **Salz** (31. 12. 81) Ⓚ Formelemente d. kapitalist. Wirtschft. 2. — Heinr. **v. d. Mülbe** (22. 10. 79) Michelangelo 2. — **A. Ruge** (1. 1. 81) d. Syst. Kant's 4; Uebgn. (Kant's gesch.-philos. Schriften) 1 m. 2 pg. — Hans **Ehrenberg** (4. 6. 88) Ⓚ Relig.-Philos. 2. — F. **Muckle** (8. 1. 83) d. soz. Hauptströmgn. 2; Uebgn. (Hauptfrag. d. Sozialism.). — Sally **Altmann** (27. 6. 78) Geld u. Kredit 1 m. 2; d. Börse 1; Uebgn. (Geld- u. Finanzwes. im Kriege) 1 pg. — F. **Gundelfinger** (20. 6. 80) Goethe 2. — M. **Walleser** (18. 6. 74) Ⓚ Pali- u. Sanskr.-Lekt. f. Vorger. 1—2; Tibetisch 1. — Jul. **Ruska** (9. 2. 67) Arab. f. Anf. 2; Sem. (arab. Uebgn. od. arab. Lekt.) 1–2; syr. Lekt. 1. — Rud. **Pagenstecher** (4. 8. 86) Mykenae u. Tiryns 2; Besprechgn. in d. Abgußsammlg. 1 pg. — Em. **Lederer** (22. 7. 82) Arbeiterfrage 2; d. Volkswirtschft. im Kriege 1; volksw. Uebgn. (üb. Ricardo) 1 pg. — H. **Güntert** (5. 11. 86) got. Grammat. m. Uebgn. 2. — Leon. **Olschki**, Einf. in d. span. Spr. u. Lit. 2; ital. Sem.-Uebgn. f. Anf. u. Vorger. je 2 pg. — Eug. **Fehrle** Ⓚ d. landw. Lit. d. Griech. u. Römer 1; röm. Satiren 1; griech. Anf.-Kurs 3; griech. Fortbildgskurs 1; lat. Fortbildgskurse: Cicero f. Anf. 2, Gaius, Institut. 2, Virgil, Aeneis 1; schriftl. Uebgn. 1. — K. **Jaspers**, Sozial- u. Völkerpsychol. 2. — Wolfg. **Windelband**, auswärt. Polit. d. dtsch. Reichs seit 1871 2; Uebgn. (neuere Gesch.) 1 pg. — Frz **Thorbecke**, d. Kriegsschauplätze 1; geogr. Sem. (allg. Geogr. d. Mensch.) 1 pg.

Beauftr. Dozz.: Pf. Th. **Koch-Grünberg** (9. 4. 72) Wirtschft. d. Naturvölker 1. — Dr. W. **Mertens** Ⓚ Maschinen- u. Elektrotechnik f. Jur. u. Nat.-Oekon. 2 ö.; priv.-wirtschftl. Uebgn. 1 pg. — Pf. F. **Schmidt**, photogr. Kurse f. Anf. u. Vorger. je 2. — Dr. **Hauck**, Karten-

Digitized by Google

zeichn. u. -lesen 1 m 2. — Pf. **E. Werner**, engl. Lautbildg. 1 ö.; neuengl. Uebgn. (in 2 Abt.) je 2 pg.

Zu Lehrkursen zugelassen: Hans **Godeck**, Vorlesgn. aus Goethes Faust, I. u. II. Tl. ö.; prakt. Uebgn. — Maria **Bassermann**, Uebgn. im Spre hen auf phonet. Grundlage f. Anf. 2; Vortr.-Uebgn. f. Vorger. 1. — **Winkler**, Stenogr. — **Waldraff**, Zeichn. u. Malen; Aktzeichn.

V. Naturwissenschaftlich-mathematische Fakultät.

Dekan: Phil. **Lenard.**

Inakt. Pff. ord.: Gg. **Quincke** (19. 11. 34) (Phys.). — W. **Valentiner** (22. 2 45) (Astron.).

Pff. ord.: O. **Bütschli** (3. 5. 48) Zool. II (Arthropoden bis Vertebrata) 3; zool. Prakt. u. Anltg. z. wiss. Arbtn. (m. Herbst) tägl. - Gg. **Kiebs** (23. 10. 57) exp. Pflanzenphysiol. 4; mikrosk. Prakt. f. Anf. 2 m. 2; botan. Prakt. f. Geübt. tägl. - Th. **Curtius** (27. 5. 57) Exp.-Chem. II. 6; chem. Prakt. f. Anf. u. Geübt. (m. Jannasch, Trautz, u. Müller) tägl. (einbegriffen als spez. Kurs: Trautz, prakt. Einf. in d. physikal. u. Elektrochem. 4—6 wöch.); chem. Prakt. f. Med. halbtg. — Phil. **Lenard** (7. 6 62) Exp. Phys. 4; physikal. Prakt. (m. Becker) 2 m. 3; wiss. Labor.-Arbtn. (m. Becker) 5 m. 7; physikal. Sem. u. Kolloqu. 1 pg. — P. **Staeckel** (20. 8. 62) krumme Linien u. Fläch. 4; mathem. Untersem. (Uebgn z. Flächentheor.) 1; mathem. Obersem. (m. Perron) 1 m. 2. — M. **Wolf** (21. 6. 63) Spektralanal. I. 3 g. — E. Ant. **Wülfing** (27. 11. 60) allg. Mineral. 4; Petrogr. I. 1 m. 2; mineral. Prakt. 1 m. 2, f. Vorger. 1 m. 3; Arbtn. im Inst. tägl. halb- od. ganztg. — W. **Salomon** (15. 2. 68) Geol. (inn. Dynam.) 5; Paläontol. d. Wirbellosen 2; geol.-paläontol. Prakt.: klein. 1 m. 3, groß. halb- od. ganztg. — Osk. **Perron** (7. 5. 80) Theor. d. Funkt. e. reell. Veränderlichen; Algebra; mathem. Untersem.; s. a. Pf. ord. Staeckel.

Pff. ord. hon.: Leo **Königsberger**, Exz. (15. 10. 37) Diff.- u. Integr.-Rechng. II. 4; Variat.-Rechng. 1. — K. **Koehler** (6. 2. 55) Determinant.-Theor. 2. — Mor. **Cantor** (23. 8. 29) (Mathem.) liest nicht. — Aug. **Herstmann** (20. 11. 42) (Chem.) dgl. — L. **Koch** (27. 1. 50) mikrosk. Untersuchg. v. offizinell. Drogen u. Pflanzenpulv. II (d. Pulver) 1 m. 3. — V. **Goldschmidt** (10. 2. 53) Messen, Zeichn. u. Berechn. d. Kristalle 2; Bestimm. d. Mineralien 2; Lötrohranal. (Prakt.) 2; Labor.-Arbtn. tägl. — A. **Schmidt** (27. 2. 36) (Geol.) liest nicht.

Etatsm. Pff. ext.: P. **Jannasch** (2. 10. 41) Gewichtsanal. 2; chem. Untersuchg. d. Nahrgs.- u. Genußm. 1; gasanalyt. Prakt. (m. Müller) 1 m. 4; analyt. Prakt. z. Untersuchg. d. Nahrgs.- u. Genußm. 1 m. 5. — Em. **Knoevenagel** (18. 6. 65) Ⓚ Benzolderivate; Chem. u. Technol. d. Teerfarbstoffe. — M. **Trautz** (19. 3. 80) physikal. Chem. I. 3; physik. Chem. d. Exoplosivstoffe 1. — Aug. **Becker** (19. 2. 79) Elektrizit. u. Magnetism. 4; Schwinggsprobl. 1; theoret.-physikal. Uebgn. 1 pg.; s. a. Pf. ord. Lenard. — Wolfg. **Vogt** (21. 10. 83) Ⓚ analyt. Geom. d. Raumes.

Nichtetatsm. Pff. ext.: F. **Krafft** (21. 2. 52) anorg. Chem. 4; prakt. chem. Uebgn. u. Arbtn. im Labor. ganztg.; chem. Prakt. f. Anf. 5

Digitized by Google

od. 3 m. halbtg. — Rob. **Lauterborn** (22. 10. 69) Einf. in d. einheim. Tierwelt 1 m. 3. — Hugo **Glück** (13. 12. 68) systemat. Darstellg. d. wicht. Pflanzenfamilien I (nied. Pflanz.) 3; Untersuch. u. Bestimm. v. nied. Pflanz. 1 m. 2; Pharmakogn. 3. — Rob. **Stollé** (17. 7. 69) Ⓚ pharmaz. Chem. II.; qualitat. Anal. — E. **Mohr** (30. 5. 73) Stereochem. 1. — Kurt **Herbst** (29. 5. 66) Descendenztheor. 1; s. a. Pf. ord. Bütschli. — Aug. **Kopff** (5. 2. 82) Ⓚ (Astron.) liest nicht. — E. **Muckermann** (15. 11. 74) Ⓚ analyt. Methdn. offizineller Arzneim.; Wasser- u. Harnanal. — E. **Müller** (26. 2 78) Gasanal. u. -volumetr. 1; Uebgn. dazu 1 m. 2; s. a. Pf. ord. Curtius u. Pf. ext. Jannasch. — K. **Bopp** (28. 3. 77) Relativit.-Theor. 2

Dozz.: K. **Ramsauer** (6. 2. 79) Ⓚ (Phys.) liest nicht. — Hugo **Merton** Ⓚ (Zool.) dgl. — A. **Wurm** Ⓚ (Geol.) dgl. — Wolfg. **v. Buddenbrock** Ⓚ (Zool.) dgl. — Rud. **Lieske** Ⓚ (Botan.) dgl.

Turnlehrerbildungskurs: Pf. F. **Niebergall**, Pädag. in ihr. Anwendg. auf d. körperl. Erziehg. 1 g. — Pf. O. **Cartellieri**, Gesch. d. Turnwes. u. d. Jugendpflege 2 g. — Pf. S. **Schönborn**, Physiol. u. Hyg. d. menschl. Körpers 2 g. — Dr. **Rissom**, Methodik u. Systemat. 2 g.; Gerätekde. 1 g. — Fechtl. **Wehlitz**, prakt. Turnen m. Lehrübgn. 8 g.

Privatlehrer: Phil. A. **Meeser**, dtsch., engl. u. frz. Sprache. — Maler G. **Schmitt**, Zeichn. u. Malen. — Fechtl. Dr. H. **Wehlitz**, Ⓚ Fechtkunst. — Turnl. W. **Hogenmüller**, Ⓚ Turnen. — Reitl. K. **Christian**, Reitkunst. — Tanzl. Ed. **Bittler** Ⓚ Tanzunterr.

Universitäts-Bibliothek.

Die Bücherausgabe ist geöffnet tägl. v. 11—1 u. Mittw. v. 3—5 Uhr, das Lesezimmer tägl. v. 9—1 u. 3—6 Uhr mit Ausnahme v. Sonnabend nachm.

Dir.: Pf. ord. hon. Dr. Jak. **Wille** (6. 5. 53). — *Bibl.:* 1) Pf. Dr. P. **Hintzelmann** (17. 12. 58). 2) Pf. Dr. Rud. **Sillib** (27. 2. 69); 3) Dr. H. **Finke** (12. 11. 77). — *Custos:* Dr. M. **Crone.**

Seminare und Institute.

Evangel.-protest.-theologisches Seminar: a) praktisch-theol. Seminar: Dir. Pf. **Bauer**; b) wiss.-theol. Seminar, alttest. Abt.: Dir. Pf. **Beer**, neutest. Abt.: Dir. Pf. **Dibelius**; kirchengesch. Abt.: Dir. Pf. **v. Schubert**; dogmengesch. Abt.: Dir. Pf. **Lemme**; systemat. Abt.: Dir. Pf. **Wobbermin.** — Jurist. Seminar: Dirr. die ordentl. Professoren d. iurist. Fakultät; Bibl.: P.-D. **Doehow.** — Staatswiss. Sem.: Dir. vacat. — Philos. Sem.: Dirr. Pff. **Windelband** u. **Lask.** — Volksw. Sem.: Dirr. Pff. **Gothein** u. **Weber.** — Philol. Seminar: Dirr. Pff. **Schöll** u. **Boll**, Leiter d. Proseminars: Pf. **Brandt.** — German.-roman. Seminar: Dirr. Pff. **Braune**, F. **Neumann** und **Hoops.** — Sprachwiss. Sem.: Dir. Pf. **Bartholomae.** — Histor. Seminar: Dirr. Pff. **Hampe** u. **Oncken.** — Geogr. Seminar: Dir. Pf. **Hettner.** — Orient. Seminar: Dir. Pf. **Bezold.** — Mathem. Seminar: Dirr. Pff. **Perron** u. **Stäckel.** — Physikalisches Seminar: Pf. Dr. **Lenard.** — Archäol.

Digitized by Google

Institut: Dir. Pf. **v. Duhn**; Vorst. d. Abt. f. alte Geschichte: Pf **v. Domaszewski**; Vorst. d. Abt. f. neuere Kunst: Pf. K. **Neumann.** — Aegyptol. Inst.: Dir. Pf. **Ranke.** — Akad. Krankenhaus: Vors. der Kommission Pf. **Krehl**; med. Klinik: Dir. Pf. **Krehl**; chir. Klinik: Dir. Pf. **Wilms**; Augenklin. Dir. Pf. **Wagenmann**; Irrenklinik: Dir. Prof. **Wilmanns**; Frauenklinik: Dir. Pf. **Menge**; Klinik f. Ohren-, Nasen- u. Kehlkopfkranke: Dir. Pf. **Kümmel**; Institut für exp. Krebsforschung: Dir. Pf. **Czerny**; medizin. Poliklinik: Dir. Pf. W. **Fleiner**; Hautklinik: Dir. Pf. **Bettmann**; Geburtsh.-gynäkol. Poliklinik: Dir. Pf. **Menge**; Kinderklinik: Dir. Pf. **Moro**; Hygien. Institut: Dir. Pf. H. **Kossel**; Zahnärztl. Institut: Dir. Pf. **Port.** — Anat. Institut: Dir. Pf. **Braus.** — Pathol.-anat. Institut: Dir. Pf. **Ernst.** — Physiol. Institut: Dir. Pf. A. **Kossel.** — Pharmakol. Institut: Dir. Pf. **Gottlieb.** — Naturwiss. Institute: Physikal. Institut: Dir. Pf. **Lenard.** — Chem. Labor.: Dir. Pf. **Curtius.** — Zool. Institut u. Museum: Dir. Pf. **Bütschli.** — Botan. Institut u. Herbarium, Botanischer Garten: Dir. Pf. **Klebs.** — Mineral.-petrogr. Institut: Dir. Pf. **Wülfing.** — Geol.-paläontol. Institut: Dir. Pf. **Salomon.** — Modellkabinett: a) mathemat. Abt.: Dir. Pf. **Perron**; b) Physikal. Abt.: Dir. Pf. **Lenard.** — Forstbotan. Anlagen im Schloßgarten: Respizient Pf. **Klebs.**

Akademische Vereinigungen.

Commentwaffe: Korbschläger.

Corps im K. S C V. (cf. I. a. 1). Heidelberger SC.: Suevia, gest. 27. 3. 1810, susp. März 1836, bestand als „Kneip-V. der Inländer", rek. als C. 9. 12. 36, susp. Juli bis 4. 11. 1856. Schwarz-gelb-weiß v. u., P. Gold, gelbe M., Fm. schwarz-gelb-schwarz u. CKm. Kartell m. Teutonia-Ma. u. Isaria-Mch. EH.: Klingenteich 4. — Guestphalia, gest. 1. 12. 1818, susp. 31. 5. 20 bis 15. 12. 21, Aug. 28 bis 28. 11. 29 u. 3. 11. 35, bestand als Kneip-V., rek. als C. 21. 12. 36, susp. 23. 4. bis 21. 6. 49, Juli bis 4. 11. 56 u. 27. 5. 75 bis 8. 5. 76. Grün-weiß-schwarz (bis 16. 12 21 grün-schwarz-weiß), P. Silber, grüne M., Fm. grün-weiß-grün. Kartell m. Suevia-Tü. s. 1834. EH.: Neue Schloßstr. 4; Bz.: Café Ritzhaupt. — Saxo-Borussia, gest. 16. 12. 20, susp. Anf. August 28 bis 25. 8. 28, 17. 8. 33 bis 4. 2. 40 u. Juli bis 4. 11. 56. Weiß-grün-schwarz-weiß, P. Silber, weiße St. Kartell m. Borussia (Bo.), Saxonia (Gö.), Starkenburgia (Gi.). EH.: Anlage 34. — Vandalia, gest. 8. 3. 42, hervorgeg. aus dem C. Hanseatia (gest. 4. 11. 28, susp. 5. 12. 41; weiß-rot-weiß) susp. Juli bis 4. 11. 56. Gold-blutrot-gold, P. Gold, rote M., Fm. rot-gold-rot. Kartell m. Bremensia-Gö. EH. s. 1882: Neue Schloßstr. 2; Br.: Café Ritzhaupt. Unterestr. 37. — Rhenania, gest. 15. 1. 49 [hervorgeg. aus dem C. Nassovia, gest. 15. 11. 38; blau-weiß-orange], susp. Juli bis 4. 11. 56 u. Okt. 58 bis 25. 1. 62. D. blau-weiß-rot, P. Gold, d. blaue M., Fm. blau-weiß-blau. Kartell m. Suevia-Mch. EH. s. SS. 82: Hauptstr. 231. — Chargen: X, XX, XXX. Die Füchse tragen keine Bänder, aber Fuchsmützen.

Digitized by Google

Burschenschaften der Deutschen Burschenschaft (cf. I. a. 4). Heidelberger Burschensch.: Allemannia, gest. 7. 11. 56. als Mannheimerkneipe (Progreß Vb.) susp. Herbst 1914. Schwarz-weiß-ziegelrot v. u., P. Silber, ziegelrote M., Füchse tragen kein Band, nur bz. u. Bm. Im Süddeutschen Kartell (gest. 8. 5. 61) m. Germania-Tü., Teutonia-Je., Germania-Erl. u. Teutonia-Ki. EH. s. 22. 12. 89; Karlstr. 10. — Franconia. gest. 24. 10. 56 als schwarze Progreß-Vb. Badenia, bestätigt 15. 11. 56 (offiz. Stiftungstag), s. 19. 1. 57 ftr., WS. 57/58 verschmolz mit ihr die B. Saxonia (gest. 1854, grün-weiß-rot), s. 28. 4. 58 Franconia, u. S. s. 29. 10. 60, s. 6. 5. 61 B., susp. 19. 6. 78 bis 22. 5. 81, s. SS. 84 Lebensprinzip, susp. Herbst 1914. Gold-schwarz-rot-gold [s. 10. 1. 57 rot-gelb-weiß v. u., P. Gold, s. 27. 5. 58 rot-gold-grün, 1. 2. 61 bis WS. 69/70 schwarz-rot-gold], Fb. schwarz-rot-schwarz [SS. 81 bis WS. 81/82 rot-gold-rot, vorher trugen die Füchse kein Band], P. Gold, d. rote St. (bis 13. 5. 61 zinnoberrote M.). Im „grün-weißroten Kartell" (cf. Gött.). EH. s. Pfingsten 98. Neue Schloßstr. 12. — Vineta, gest. 10. 7. 79 als Ruder-V.. 1884 genehmigt als schwarze Vb., s. 1899 e. W., s. VII. 09 ftr., s. 15. 1. 10 Ren.-B. in d. DB., rez. Pfingsten 1911, susp. Herbst 1914. Schwarz-weiß-h. blau v. u., P. Silber, h. blaue M., Füchse kein Band. EH. s. 06: Zwingerstr. 8.

Landsmannschaften im CLC (cf. I. a. 6): Zaringia, gest. 8. 2, 82 als „Tischgesellsch. Pfalz u Kraichgau" (u. S.), s. 87 „Pfälzer Gesellsch.", s. 8. 2. 88 schwarze Vb. Zaringia, s. 11. 6. 90 schwarze Waffen, s. Anf. WS. 01/02 ftr. burschenschaftl. Vb., 1. 5. 03 susp. u. als L. rek., im CLC. adm. 14. 5. 03, rez. s. 23. 5. 04. H. rot-weiß-h. blau (s. 87), Ff. rot-weiß-rot, P. Gold, weiße M. u. Fm. Kn.: Diemerei, Schloßberg 9 I. — Teutonia, gest. 2. 11. 83 als Kameralistischer V., 86 verschmolzen mit dem Jur.-V. zum Rechts- u. Staatsw. V., s. 13. 8. 96 Teutonia u. Couleur, s. 03 wissensch. Vb. ohne Fachprinzip, s. 04 e. W., s. II. 08 ftr., 8. 6. 08 im CLC. adm., rez. 1. 6. 09; SS. 14 mit ihr verschmolzen die Altherrenschaft d. Juristen-Vb. Teutonia-Berlin [gest. 18. 2. 84 als Ak. Bund, s. 5. 5. 86 Ak. Rechtsw. V., s. II. 1910 ftr., s. SS. 10 e. W.; schwarz-weiß-schwarz, Fb. weiß-schwarz-weiß, beide auf rotem Grunde m. silb. P., d. rote M., s. I. 12. scharlachrote St.]. Rot-weiß-violett, Fb. weiß-violett, P. Silber, violette M. u. Fm. Kn.: Essighaus, Plöck 97 II. — Cheruskia, gest. 19. 11. 80 als Ak. Neuphil. V., s. SS. 94 Cheruskia, s. SS. 04 wissensch. Vb., s. SS. 06 e. W., s. Anf. WS. 06/07 BM., s. Ende WS. 07/08 ftr. fr. L., im CLC. adm. 27. 10. 08, rez. 1. 6. 09. Schwarz-gold-grün, Fb. gold-grün, P. Gold, schwarze Samt-M. (als Vb. s. SS. 88 rot-schwarz-gold, P. Gold, Bz.). Maturität. Kn.: Marktpl. 4. - Chargen: X, X, XXX.

Turnerschaften im VC. (cf. I. a. 8). VC.-Heidelberg: Ghibellinia, gest. 5. 11. 86 als ATV. Heidelberg m. u. S., s. 17. 12. 86 Ghibellinia u. geschlossene Korp., s. 17. 2. 88 ftr. u. e. W., s. SS. 88 BM., im VC. s. 15. 6. 88, 1. 11. 13 verschmolzen m. d. susp. T. Guestphalia-Freiburg (gest. 15. 7. 86, im VC. s. 19. 5. 93, susp. 20. 6. 1910; grün-weiß-schwarz, Ff. grün-weiß-grün, P. Silber, d. grüne M.), susp. Aug. 1914. Moosgrün-weiß-rosa, Ff. grün-weiß-grün, P. Silber, grüne M. Maturität. Kn.: Engl. Hof, Haspelgasse 5.

Digitized by Google

— Rhenopalatia, gest. 6. 1. 85 als schwarze Vb. m. u. S. (hervorgeg. aus einer 11. 11. 83 gest. Pfälzer Tischgesellschaft), ftr., e. W. u. BM. s. WS. 88/89. s. SS. 91 fr. L., Ende WS. 91/92 bis WS. 92/93 susp., s. WS. 94/95 ATV., im VC. s. März 95. susp. 1. 3. 04 bis Anf. WS. 04/05 (während der SS. 92 u. 04: Germania; grün-gold-schwarz v. u., grüne St.), susp. Aug. 1914 bis WS. 14/15. H.blau-weiß-d.blau Fb. h.blau-weiß, P. Silber h.blaue St. Maturität. EH. s. 08: Scheffelstr. 16. — Chargen: X, XX, XXX.

Sängerschaft im Weim. CC. (cf. Ib. 2): Thuringia. 17. 6. 1908 gest. u. im W CC., ftr. s. X 08. Schwarz-karminrot-weiß, Fb. rot-weiß, P. Silber, karminrote M. E. W. Waffen-Vh. m. ATV. Hasso-Rhenania. PVh. m. Zollern-Tüb. (VM.). Kn.: Reichsapfel, Untere-str. 35.

Gruppe der Schwarzen Verb. m. u. S. u. eigenen Waffen: Leonensia, gest. 26. 6. 71. s. 79 u. S., s. WS. 80/81 e. W. Blau-gold-rot, n. g. EH. s. Herbst 1892: Klingentorstr. 10. — Rupertia, gest. 13. 5. 73. D. rot-weiß-d. rot, P. Silber, n. g. EH.: Schloßberg 27/29. — Karlsruhensia, gest. 10. 5. 78, s. SS. u. S., s. 98 e. W. Rot-gold-rot, P. Gold; n. g. Kn.: Weißer Bock, Große Mantelgasse 24.

Burschenschaft im ADB. (cf. I. b. 1): Normannia, gest. 22. 1. 90 als burschenschaftl. Vg. (schwarz-rot-gold, P. Silber, weiße M., n. g.), s. 2). 5. 90 im ADB., susp. Ende SS 91, rek. 22. 2. 1911 unter Fusion m. d. fr. B. Cimbria [gest. 22. 5. 1909 als ak. zahnärztl. Vb. m. u. S. u. e. W., s. SS. 10 fr. B.], deren Couleur anfangs beibehalten wurde, s. III. 11. Ren. im ADB., Pfingsten 11 rez. Schwarz-d. rot-gold auf weißem Grunde, P. Gold, weiße M. [22. 2. 11 bis WS. 11/12 gold-grün-weiß, P. Gold, grüne St. u. (s. 21. 5. 11) silbergraue Seiden-M. (als Cimbria Ff. grün-weiß)]. Kn.: Weißer Schwan, Hauptstr. 143; Br.: Ritter, Hauptstr. 178. PVh.: Hasso-Rhenania.

Jüd. Korporationen: a) im KC. (cf. I. b. 4): Bavaria, gest. 9. 1. 02, im KC. s. 02, s. SS. 10 ftr. Violett-weiß-orange, Ff. orange-weiß-orange (bis 10. 5. 11 violett-orange), P. Silber, orange M.; e. W. Kn.: Karlstr. 9. PVh. (VM.) m. Wirceburgia-Würzbg. — b) im KJV. (cf. I. c. 10): VJSt. Ivria, gest. 21. 10. 1911 als VJSt. Ivria, 24. 12. 11 bis SS. 14 als VJSt. im BJC., susp. WS. 1914/15. Gelb-blau-weiß, Bz. Schwere e. W. s. SS. 12. Br.: Café Hohenzollern. X, XX, XXX.

Gesangverein im SV. (cf. I. c. 1): Schwarzburgia, Ak. Musikal. Vb. (anfangs SGV.), 5. 7. 99 entstanden aus der 7. 6. 84 gest. Kartell-Vg., sofort im SV. Rot-weiß-gold, P. Gold. Bz. und Schl. mit silb. Zirkel. Schwere e. W. s. VII. 1901; u. S. Kn.: Vier Jahreszeiten, Haspelgasse 2. X, XX, XXX.

Ak. Turnverbindung im ATB. (cf. I. c. 2): Hasso-Rhenania, gest. 11. 6. 99 durch Verschmelzg. d. ak. Turnriege (gest. WS. 98/99) m. d. Altherrenschaft d. susp. Vb. Rhenania-Gießen, s. 4. 11. 99 im ATB., Vb. s. WS. 05/06, susp 1914. Rot-weiß-d. grün. Bz. E. W. s. WS. 08/09. Waffen-Vh. m. Thuringia u. Normannia. Kn.: Roter Ochse, Hauptstr. 217.

Nichtfarbentragende Verbindung m. u. S.: Freie Wissensch. Vereinigung, gest. 1. 6. 92, susp. Herbst 1914. H. blau-rot-silber, Bz. (Im Bund d. FWV., cf. I. c. 9.) Kn.: Ritterhalle, Leyergasse 6.

Digitized by Google

Verein Deutscher Stud. im Kyffhäuserverb. (cf. III. g. 1), gest. 5. 12. 82. Schwarz-weiß-rot, n. g. Kn.: Bremeneck.

Nichtkonfessionelle Verbindungen m. MV.: a) Wingolf (cf. II. d. 1): gest. 17. 6. 51 als Christl. Stud.-Vb. durch Verschmelzung der Progreß-B. Germania [grün-weiß-gold] m. d. 1840 gegr. Erbauungskränzchen, s. 20. 11. 51 Wingolf, s. 8. 3. 52 ftr., s. 5. 6. 52 im WB., 6. 6. 53 beh. aufgelöst, rek. 1. 8. 53 als Christl. Stud.-V., s. 4. 11. 56 Arminia, susp. Ostern 59, rek. 11. 11. 82 als Fraternitas Arminia, s. Mai 83 Wingolf, susp. Ende WS. 1914/15. D. blau-weiß-gold (s. 4. 11. 56; 8. 3. 52 bis 6. 6. 53 schwarz-weiß-gold, schwarze Samt-M.), Fb. blau-gold (s. SS. 03), P. Silber, kornblumenblaue M. (4. 11. 56 d. blaue M., WS. 58/59 bis Ostern 59 u. 11. 11. 82 bis WS. 89/90 weiße), Hm. m. blau-weiß-blau. EH. s. 26. 11. 89: Werrgasse 4; Exkn.: Stiftsmühle. — b) im Badischen Ring u. im VVh. m. d. Schwarzburgbunde (cf. II. d. 2): Hercynia, gest. 29. 11. 52 als geschlossene Korp. (hervorgeg. aus der 1849 gegr. Schlüsselkneipe), s. 23. 10. 54 Hercynia, s. 4. 1. 57 ftr. Progreß-Vb., WS. 62/62 bis 63/64 nftr., s. WS. 66/67 Farbentr. fakultativ, susp. 14. 2. 68; erneut 14. 7. 1907 v. Mitgl. des SB.; VVh. zum SB. s. Pfingsten 09. Violett-rot-gold, Fb. violett gold. P. Gold, violette Kranz-M. m. gold. Eichenkranz auf rotem Samtstreifen (14. 1. 57 bis 69 blau-gold-rot v. u., blaue Samt-M., SS. 07 blau-rot-gold). Kn.: Diemerei, Schloßberg 9; Exkn.: Siebenmühlental.

Farbentr. kathol.-deutsche Stud.-Verbindung m. MV. im CV. (cf. II. e. 1): Arminia, gest. 17. 7. 87, im CV. s. 29. 8. 87, ftr. s. 16. 5. 89. Schwarz-weiß-h.blau, Fb. blau-weiß-blau, P. Silber, schwarze M. (bis WS. 89/90 h.blaue). X, XX, XXX, XXXX. Kn.: Gold. Fäßchen, Ingrimstr.; Br.: Perkeo.

Kathol. nichtfarbentr. Vereine m. MV.: a) im KV. (cf. II. e. 2): Palatia, gest. 4. 11. 72, hervorgeg. aus der „Stud.-Gesellsch. im kathol. Kasino" (gest. SS. 71, nicht korp.), im KV. s. 14. 5. 73. Rot-gold-himmelblau (n. g.). EH. s. WS. 14/15: Neue Schloßstr. 10. — b) Kath. südd. Stud.-Verein (Kartell cf. II. e. 4): Ripuaria, gest. 10. 7. 99, susp 1914. Grün-gold-rot. Bz. Kn.: Diemerei, Schloßberg 9; Br.: Café Haungs, Hauptstr. 145. — c) Unitas (cf. II. e. 3): gest. 11. 7. 1900, im UV. s. 24. 7. 00, susp. SS. 15. Gold-weiß-blau, Bz.

Gesang- u. Sportvereine: Ak. Gesang-V., gest. 26. 5. 85 (nicht korp.). — Ak. Sportklub, gest. August 1901 (nicht korp.). — Ak. Fach-Ausschuß f. Leibesübungen, gest. 1913. — Ak. Ruder-V., gest. SS. 1902, s. SS. 12 korp. u. in ARB. (cf. I. c. 3). Gelb-schwarz, u. S. Kn.: Hotel Schrieder.

Wissenschaftl. Vereine: a) im Wissenschafter-Verband (cf. h. III; VWV.; rek. WS. 05/06; weiß-violett-weiß; e. W.): Ak. theol. V., gest. 15. 6. 63, susp. 16. 5 bis 12. 6. 65 u. WS. 81/82 bis SS. 82, s. 89 korp. Violett-weiß-grün, Bz. (s. 89). Im Eisenacher Kartell s. 74 (cf. III. h. 1). Kn.: Bremeneck. — Philolog. V., gest. 15. 6. 76, beh. aufgelöst Nov. 1900 bis SS. 01, susp. 1914. Violett-weiß-violett (s. 85), P. Silber, Bz. (s. SS. 05). (Im Naumburger KV. s. WS. 89/90, cf. III. h. 3.) Kn.: Reichsapfel, Unterestr. 35 II. — Math.-Naturw. V., gest. 16. 6. 76 (Im Arnst. Verbande s. SS. 76; cf. III. h. 6). Violett-weiß-

Digitized by Google

gold, Bz. schwarz. U. S. Kn.: Gold. Fäßchen, Ingrimstr. 16. — b) sonstige: Naturw. V. Studierender, gest. 6. 1. 76. Weiß-grün-schwarz, P. Gold, Bz. (s. SS. 09). Schwere e.W., s. WS. 12/13 auch leichte. Kn.: Deutsches Haus, Augustinerg. 5 b — Sozial-ökonom. Vg., gest. SS. 97. Br.: Café Hohenzollern; Kn.: Deutsches Haus. — Ak. Gesellsch. z. Pflege d. freien Künste, gest. 22. 11. 99. — Ak. Stenogr.-V. Stolze-Schrey, gest. SS. 08: nicht korp. — Journalist. Klub, gest. SS. 1910. Nichtkorp. Lokal: Roter Ochse.

Studentinnen-Vereine: a) im V StD. (cf. VI. 1): V. Heidelberger Studentinnen, gest. als Organisation der Studentinnen, s. 4. 8. 06 im Verbande, v. Senat anerk. SS. 09. Lokal: Anlage 34, priv. — b) Deutsche Christl. Vg. Stud. Frauen (cf. VI. 2), gest. 1910.

Freideutsche Vereinigungen (cf. V.): a) Ak. Freischar (cf. V. 1), als Gründungsgruppe gest. WS. 13/14, s. SS. 14 Freischar, susp. Herbst 1914. — b) im D. B. a. St. (cf. V. 2): Ak. Gemeinschaft, Loge 115 d. Internat. Guttemplerordens, gest. 24. 11. 1903, bis 7. 9. 09 Ortsgruppe.

Sonstige Vereine: Ak. Richard Wagner-V., gest. 20. 11. 95; nicht korp. — Wissenschaftl. V. poln. Stud. — Kliniker-schaft (Verband cf. IV. 13). — Vg. d. Stud. d. Zahnheilkunde (cf. IV. 13). — Deutsche Christl. Stud.-Vg. (cf. IV. 1), gest. SS. 97. Lokal: Marktpl. 4 III. — Stud.-V. f. innere u. äußere Mission, gest. 1888. Lokal: Holländer Hof. — Gustav Adolf-V., gest. 15. 12. 61. Lokal: Holländer Hof, Neckarstaden 12. — Ak. Bonifatius-V., gest. 1872, susp. 1914 (cf. IV. 4). — Vg. Jüd. Akademiker, gest. 14. 7. 1907. Lokal: Pension Deutsch, Märzgasse 20. Im BJA. (cf. IV. 5). — Ak. Lesehalle, gest. SS. 07. — Ak. Gesellsch. f. Dramatik, gest. Anf. WS. 09/10. — V. f. d. Deutschtum im Ausland (ak. Ortsgr.), gest. SS. 09. — Sozial-charitative Vg. kathol. Stud., gest. SS. 09. — Deutscher Ak. Freibund, Ortsgr., gest. WS. 1911/12, susp. Herbst 1914 (cf. IV. 12). — Unterrichtskurse f. Arbeiter (Verband cf. IV. 16). — Lesehalle russ. Stud., gest. 1863. — Ak. Bismarckbund, Ortsgr., gest. 1912 (cf. IV. 11). — Stud.-pädagog. Vg. (cf. IV. 21).

Die Freie Studentenschaft, organisiert April 1904, Mitglied der D. Fr. St. (cf. VII. 1), hat sich 27. 11. 12 aufgelöst.

Den FC. (gest. SS. 88) bilden Arminia und Wingolf.

Der SS. 81 gestiftete, SS. 86 reorganisierte Ausschuß der Studentenschaft setzt sich zusammen aus I. je einem Vertreter einer jeden beim Senat angemeldeten, mindestens 4 Semester bestehenden Korp.; II. 10 Vertretern der nicht inkorporierten Studentensch., die sich zu je 2 auf die 5 Fakultäten verteilen; jedoch darf eine Fakultät von weniger als 80 Mitgliedern nur einen Vertreter wählen. Der Ausschuß bildet ein geschäftsführendes Komitee, welches aus dem I., II. (Schriftführer) und III. (Kassierer) Vorsitzenden und je einem Vertreter des SC., der Burschenschaft, der übrigen Korp. und der Nicht-Inkorp. besteht. Bei Aufzügen etc. haben SC. u. Burschenschaft abwechselnd Eröffnung und Schluß des Zuges, die übrigen Korp. folgen in einem bestimmten Turnus,

Digitized by Google

und auf diese die Nicht-Inkorp. nach Fakultäten. Der Ausschuß erhebt von jedem immatr. Stud. zur Bestreitung der laufenden Ausgaben einen Beitrag von 2 ℳ pro Semester.

JENA.

Immatr. 20 ℳ, bezw. 15 ℳ. Anmeldung vorm. 9—12 Uhr i. Universitätsamt (Jenergasse 9, Eingang Fürstengraben). Letzter Termin 3 Wochen nach Sem.-Anf. Zur Immatrikulation sind die Abgangszeugnisse der besuchten Schulen, Universitäten, Hochschulen vorzulegen. Angehörige des Deutschen Reiches haben weiter dasjenige Reifezeugnis einer deutschen höheren Lehranstalt beizubringen, von dessen Besitz im Heimatstaate die Zulassung zu den ihrem Studienfach entsprechenden Berufsprüfungen abhängig ist. Ohne Beibringung dieses Reifezeugnisses können Angehörige des Deutschen Reiches aufgenommen und als Studierende der Zahnheilkunde für die medizinische Fakultät eingetragen werden, wenn sie in bezug auf ihre Schulbildung den für die Zulassung zur Prüfung als Zahnarzt vorgeschriebenen Erfordernissen genügen, für die philosophische Fakultät, wenn sie, a) die pharmazeutische Vorprüfung bestanden und darauf in Apotheken des Deutschen Reiches eine Gehilfenzeit von mindestens einjähriger Dauer zurückgelegt haben oder b) bei dem landwirtschaftlichen Institut der Universität aufgenommen sind oder im übrigen c) dasjenige Maß der Schulbildung nachweisen, welches für die Erlangung der Berechtigung zum einjährig-freiwilligen Dienst vorgeschrieben ist. Ausländer können aufgenommen und für jede Fakultät eingetragen werden, wenn sie sich über eine Schulbildung ausweisen, die der im Deutschen Reich für die Erlangung der Berechtigung zum einjährig-freiwilligen Dienst vorgeschriebenen im wesentlichen gleichwertig ist. Gesuche um Entbindung von den Aufnahmebedingungen sind schriftlich bei dem Universitätskurator anzubringen. Frauen werden nur aufgenommen, wenn sie Angehörige des Deutschen Reiches sind. Sie haben dasjenige Reifezeugnis beizubringen, welches nach den Vorschriften von Männern gefordert wird; im übrigen werden sie bei entsprechender Vorbildung, bezw. Lehrerinnenzeugnis, an allen Fakultäten als Hörerinnen zugelassen. Exmatr. 10 ℳ. Vorlesungen: Honorar für 4 std. 16 ℳ, med.-naturwissensch. 18—21 ℳ, doch wird dasselbe bei Test. paup. halb oder ganz erlassen (Stundung nicht eingeführt). Freitische werden zumeist von den Regierungen der Erhalterstaaten verliehen. Akadem. Krankenverein 3 ℳ das Semester. Aufnahme in die Klinik 1 ℳ täglich. — Für den Fonds zu idealen Zwecken der Studentenschaft 2 ℳ pro Semester. — Lesehalle-Verein: außerordentl. Mitgliedschaft 3 ℳ jährlich (kann von jedermann erworben werden). — Wohnungen werden durch

Digitized by Google

ausgehängte weiße Täfelchen angezeigt. Auskunft durch den Hausbesitzerverein, Holzmarkt 1. Preis einschl. Bedienung, ausschl. Heizung, 20—30 ℳ monatl. Kaffee 4—6 ℳ. Mittagstisch 0,80 bis 1 ℳ tägl. — Rosengesellschaft, Liedertafel, akademische Gesangvereinsaufführungen, Erholung, Bürgerverein (s. das Schriftchen: Jena als Universität und Stadt, herausg. vom Verein zur Förderung des Fremdenverkehrs. Verlag des Vereins).

Großherzoglich und Herzoglich Sächsische Gesamt-Universität.

Gegründet 1558.

Anfang 18. Oktober, Ende 11. März.

Rektor magnificentissimus: Seine Königliche Hoheit der Großherzog von Sachsen-Weimar-Eisenach **Wilhelm Ernst.** — *Kurator*: Geh. Staatsrat Dr. **Vollert.** — *Prorektor*: **Thümmel** (theol. Fak.). — *Dekane:* **Lietzmann, Gerland, Stintzing, Goetz.**

I. Theologische Fakultät.

Dekan: Hans **Lietzmann.**

Pff. ord.: F. **Nippold** (15. 9. 38) (Kirchengesch.) i. R. — Hans **Wendt** (18. 6. 53) Joh.-Ev. 4 p.; Dogmat. I. 4 p.; dogmat. Sem. (Confessio Augustana) 1 m. 2 pg. — W. **Thümmel** (6. 5. 56) Liturg. 2 p.; Kirchengesch. IV (1648—1900) 4 p.; homilet. u. katechet. Sem. je 1 m. 2 pg. — Heinr. **Weinel** (29. 4. 74) bibl. Theol. d. N.T. 5 p.; Korintherbr. 4 p.; d. Gottesglaube 1 g.; neutest. Sem. (d. apokryph. Evangelien) 1 m. 2 pg. — Hans **Lietzmann** (2. 3. 75) dtsch. Kirchengesch. II (Vorreformat., Reformat., Gegenreformat.) 5 p.; altchristl. Kunst 1 m. 2 p.; kirchengesch. Sem. (Gesch. d. Gottesdienstes) 1 m. 2 pg. — Willy **Staerk** (15. 12. 66) Psalmen 3 p.; israelit.-jüd. Relig. (alttest. Theol.) 4 p.; alttest. Sem. (Heldensagen in Jud. u. Sam.) 1½ pg.; Sem. (Texte z. Gesch. d. Sakralr.) 1 m. 2 pg.

Pff. ext.: P. **Glaue** (5. 10. 72) Seelsorge u. Diakonie 2 p.; neutest.-kirchengesch. Prosem. (altchristl. liturg. Stücke) 1 m. 2 pg.

II. Juristische Fakultät.

Dekan: Heinr. **Gerland.**

Pff. ord.: Ed. **Rosenthal** (6. 9. 53) dtsch. Reichs- u. Landesstaatsr., insbes. preuß. u. thüring. 4 p.; dtsch. Rechtsgesch. 4 p.; Eisenbahn-, Post-Telegraphenr. 1 g. — J. **Riedner** (7. 5. 68) Kirchenr. 4 p.; dtsch. Reichs u. Landesverwaltgsr. 4 p.; preuß. Rechtsentw. 14tg. 1 m. 2 p.; öff.-rechtl. Uebgn. 1 m. 2 p. — W. **Hedemann** (24. 4. 78) dtsch. bürgerl. R.: I (allg. Tl.) 5 p., III (Sachenr.) 4 p.; Lehren d. Kriegs f. d. iurist. Wesen 1 p.; Uebgn. (bürgerl. R.) f. Anf. 1 m. 2 p.; Privatsem. (neuere Rechts- u. Wirtschftsgesch.) 1 m. 2 pg. — Heinr. **Gerland** (3. 4. 74) Ⓚ Ztvilprozeßr. m. Konversat. 6 p.; Uebgn. dazu 1 m. 2 p.; Zwangsvollstreckg. 1 p.; Sem.-Uebgn. (Straf- u. Prozeßr.) 14tg. 1 m. 2 pg. — K. **Rauch** (27. 3. 80) dtsch. Privatr. 4 p.; Handels- u. Seer. 4 p.;

Digitized by Google

R. d. Wertpapiere u. Wechselr. 1 m. 2 p.; handelsrechtl. Uebgn. 1 m. 2 p. — Heinr. **Lehmann** (20. 7. 76) Syst. d. röm. Privatr. 4 p.; dtsch. bürgerl. R. II (Sch ldr.) 5 p.; dtsch. Industrier. 1 p.; Uebgn. (bürgerl. R.) f. Vorger. 1 m. 2 p.

Pf. ord. hon.: C. **Kniep** (30. 3. 30) Erkl. e. Digestentitels 1 g.

Pff. ext.: F. **Lent** (6. 1. 82) röm. Rechtsgesch. 4 p.; dtsch. bürgerl. R.: IV (Familienr.), V (Erbr.) je 3 p. — Aug. **Köhler** (10. 3. 78) Strafprozeßr. 4 p.; Strafr. 6 p.; strafrechtl. Uebgn. 1 m. 2 p.

Dozz.: Frz. **Jerusalem** (21. 6. 83) Ⓚ (Staats- u. Verwaltgsr.) kündigt später an. — Fiz. **Beyerle** (30. 1. 85) Ⓚ (dtsch. R.) dgl.

III. Medizinische Fakultät.

Dekan: Rod. **Stintzing.**

Pff. ord.: Bernh. **Schultze**, Exz. (29. 12. 27) (Gynäkol.) i. R. — Aug. **Gaertner** (18. 4. 48) (Hyg.) dgl. — Bernh. **Riedel** (18. 9. 46) (Chir.) dgl. — W. **Biedermann** (14. 1. 54) Physiol. (m. Noll u. Stübel) 7 p.; physiol. Prakt. f. Anf. (m. Schulz, Noll u. Stübel) 2 m. 2 p.; Arbtn. im Labor. f. Vorger. tägl. p. — O. **Binswanger** (14. 10. 52) Klin. d. Geisteskrkhtn. 2 m. 2 p.; klin. Visite 1 p. — Rod. **Stintzing** (18. 12. 54) Ⓚ med. Klin. u. Klin. d. Nervenkrkhtn. 5 + 1½ p. — F. **Maurer** (10. 10. 59) systemat. Anat. d. Menschen l. 6 p.; anat. Präparierübgn. (m. v. Eggeling) tägl. p.; Entw.-Gesch. d. Wirbeltiere u. d. Menschen 2 p.; Anltg. z. morphol. Arbtn. f. Geübt. tägl. — M. **Henkel** (26. 9. 70) geburtsh.-gynäkol. Klin. u. Poliklin. 3 m. 1½ p.; geburtsh. Operat.-Kurs (in 2 Grupp.) 3 m. 1½ p. — Wolfg. **Stoeck** (26. 4. 74) Augenklin. 4 p.; Augenspiegelkurs 2 m. 1½ p.; Begutachtg. v. Augenkranken 1 p.; Arbtn. im Labor. p. — Er. **Lexer** (22. 5. 67) Ⓚ chir. Klin. 3 m. 2 p.; klin. Visite p.; Arbtn. im Labor. tägl. p. — Rob. **Rößle** (19. 8. 76) allg. Pathol. u. allg. pathol. Anat. 5 p.; Sektionskurs 3 p.; pathol.-anat. Demonstr.-Kurs 1 p.; pathol.-histol. Kurs f. Geübt. 2 m. 2 p.; Arbtn. im Inst. f. Geübt. tägl. p. — R. **Abel**, spez. Hyg. 3 p.; Aetiol. u. Prophylaxe d. Infekt.-Krkhtn. 3 p.; hyg. Kolloqu. 1 pg.; Arbtn. im Inst. f. Geübt. tägl. pg.

Pff. ord. hon.: K. v. **Bardeleben** (7. 3. 49) topogr. Anat. d. Menschen 3 p. — Heinr. **Klonka** (27. 2. 68) Ⓚ Arzneimittell., f. 6. u. 7. Sem. 2 m. 2 p.; Rezeptierkde. m. prakt. Uebgn., f. 7. u. 8. Sem. 2 p.; Arbtn. im Inst. tägl. pg.

Pff. ext.: H. **Engelhardt** (27. 11. 56) theoret. Geburtsh. 2 p. — F. **Schulz** (7. 1. 71) Ⓚ Repetit. d. Physiol. 2 p.; physiol. Prakt., chem. Tl. 2 p.; Arbtn. im Labor. tägl. p.; s. a. Pf. ord. Biedermann. — Heinr. v. **Eggeling** (16. 8. 69) Ⓚ Einf. in d. Anat. u. Skelettl., m. Repetit. 6 p. (bis Weihn.); Zellen u. Gewebe 2 p.; vergl. Anat. d. Wirbeltiere 2 p. (nach Weihn.). — Alfr. **Noll** (12. 8. 70) Zentralnervensyst. 2 p.; s. a. Pf. ord. Biedermann. Jul. **Grober** (27. 9. 75) Ⓚ klin. Propädeut. f. Anf. 3 p.; physikal. Ther. 2 p.; Kriegskrkhtn. 1 g.; Gesundhtskde. f. Nichtmed. 1 p. — Hans **Berger** (21. 5. 72) Ⓚ gerichtl. Psychiatr., f. Med. f. Jur. 1 p.; Untersuchg. u. Begutachtg. v. Gehirn- u. Geisteskrkhtn. 1 p. — E. **Giese** (27. 11. 65) gerichtl. Med., f. Med. u. Jur. je 2 p. — F. **Lommel** (7. 9. 75) med. Poliklin. 3 p.; Klin. d. Kinderkrkhtn. 3 p.; Röntgendiagnost. u. -ther. (ausgew. Kap.)

Digitized by Google

1 p. — K. **Wittmaack** (17. 1. 76) Ⓚ Klin. d. Erkrkgn. d. Ohres, d. Nase u. d. Kehlkopfes 3 p. — Bodo **Spiethoff** (10. 11. 75) Klin. f. Haut- u. Geschl.-Krkhtn. 2 p. — **W. Strohmayer** (7. 8. 74) allg. Psychiatr. 1 p.; Erkenng. u. Behdlg. d. jugendl. Schwachsinns, f. Med. u. Pädag. 1 p. — Th. **Meyer-Steineg** (9. 5. 73) Gesch. d. Med. 1 g.; med.-gesch. Uebgn. 2 g. — L. **Wrede** (7. 9. 75) allg. Chir. 3 p.; Akiurgie, m. prakt. Uebgn. 2 m. 2 p. — G. **Hesse** (24. 12. 76) Poliklin. f. Zahn- u. Mundkrkhtn. 5 p., f. Med. 1 p.; zahnärztl. Operat.-Kurs ganztg. p.; zahnärztl.-techn. Kurs ganztg. p.; Einf. in d. Zahnhlkde. 1 p. — W. **Busse** (16. 2. 74) Kurs geburtsh. Operat. am Phantom 2 p.; geburtsh. Besprechgn. 2 p.; Frauenkrkhtn. 2 p. — W. **Brünings** (31. 1. 76) Ⓚ Untersuchgsmethdn. d. Ohres u. d. Luftwege 2 p. — Mor. v. **Rohr**, ophthalmol. Rechenübgn. 1 p. — Ed. **Rehn** (21. 1. 80) Ⓚ cystosk. Kurs 1 p.; Verbandkurs, Fraktur. u. Luxat. 3 p. — J. **Stübel** (19. 6. 85) Ⓚ Einf. in d. Physiol., f. Naturwiss. 2 p.; Nervenphysiol. 2 p.; s. a. Pf. ord. Biedermann.

Beauftr. Doz.: Ferd. **Gumprecht** (18. 3. 64) med. Poliklin. 3 p.; soz. Med. 1 g.

Dozz.: Hans **Thiemann** (23. 7. 78) Röntgentechn. u. -diagnost. 2 p.; Kolloqu. (spez. Chir.) 2 p. — V. **Reichmann** (8. 1. 81) klin. Mikrosk. u. Chem. 3 p.; klin. Propädeut., f. Geübt. 2 p. — Aug. **Hegner** (6. 2. 80) Funkt.-Prüfgn. d. Auges 1 p.; pathol. Anat. d. Auges 1 p. — J. **Zange** (12. 22. 80) Otol., Rhinol. u. Laryngol. m. bes. Berücks. d. Behandlgsmethdn., f. Geübt. 2 p. — Rud. **Eden** (22. 8. 83) Ⓚ chir. Poliklin. p.; Orthop. p.; Röntgenl. p. — J. Heinr. **Schultz**, med. Psychol. 2 p.

IV. Philosophische Fakultät.

Dekan: Gg. **Goetz.**

Pff. ord.: E. **Haeckel**, Exz. (16. 2. 34) (Zool.) i. R. — Berth. **Delbrück** (26. 7. 42) Altisländ. 2 g. — Rud. **Eucken** (5. 1. 46) Gesch. d. mittl. u. neuer. Philos. 3 p.; d. leitend. Ideen d. Gegenw. 1 p.; neuere Pädag. 1 p.; philos. Uebgn. (Prinzipienfragen) 1 pg. — J. **Thomae** (11. 12. 40) besond. ebene Kurv. 1 g. — Gg. **Goetz** (3. 11. 49) röm. Lit. (Zeitalt. d. Republik) 4 p.; philol. Sem.: Abt. I (Demosthenes' dritte Philippica), Abt. II (Taciteisch. Dialogus, Forts.) je 1 m. 2 pg. — E. **Stahl** (21. 6. 48) Biol. u. Geogr. d. Pflanzen 3 p.; botan. Prakt. f. Anf. 1 m. 4 p.; botan.-pharmakognost. Uebgn. 2 m. 2 p.; botan. Labor. f. Geübt. tägl. p. — Jul. **Pierstorff** (9. 3. 51) Finanzwiss., insbes. Steuerl. 4 p.; staatswiss. Sem. m. Repetit. 1 m. 2 p. — Rud **Hirzel** (20. 3. 46) Aristoteles' Poetik 2 pg. — L. **Knorr** (2. 12. 59) Ⓚ Exp.-Chem. II (org.) 5 p.; analyt.-chem. Prakt. (m. Wolff): a) Vollprakt. p., b) Halbprakt. p., c) Mediz.-Vollprakt. 2 m. 3 p., d) Mediz.-Halbprakt. 1 m. 3 p.; chem. Prakt. im org. Labor. (m. Schlenk u. Schneider) ganztg. p. — Gottl. Ed. **Linck** (2. 2. 58) Ⓚ Mineral. 4 p.; mineral. Uebgn. (m. Ritzel) a) f. Naturwiss. 2 m. 3 p., f. Chem. 1 m. 4 p.; mineral. u. geol. Kolloqu. 14tg. g.; Anltg. z. selbst. Arbtn. ganztg. p. — V. **Michels** (3. 7. 66) dtsch. Lit. seit d. Kreuzzügen 5 p.; d. dtsch. Drama d. 19. Jahrh., f. all. Fak. 1 p.; dtsch. Sem., ält. Abt. Uebgn. im Anschl. an Kraus' Mhd. Uebgsbuch 1 m. 2 pg. — W. **Edler** (30. 8. 55) Ⓚ (Landw.) kündigt später an. — Alex. **Carteilieri** (19. 6. 67) Einltg.

Digitized by Google

in d. Geschichtswiss. 1 p.; europ. Gesch. im 13., 14. u. 15. Jahrh. (Ausgg. d. Kaiser- u. Papstzeit) 3 p.; Sem.: a) stauf. Kaisert. 1 m. 2 pg., b) Uebgn. f. Anf. $1^1/_2$ pg. — R. **Haußner** (6.2.63) Diff.- u. Integr.-Rechng. II. 5 p.; Raumkurv. u. krumme Fläch. 5 p.; Sem.- Uebgn. dazu 1 g.: Prosem. (Anwendgn. d. Diff.-Rechng.) 1 g. — Walt. **Judeich** (5.10.59) Ⓚ griech. Gesch. I. 4 p.; althistor. Sem. (Anf. d. peloponnes. Krieges) 1 m. 2 pg. — L. **Plate** (16. 1. 62) Zool. II. 5 p.; zool. Prakt.: a) klein. 1 m 3 p., b) groß. 5 m. 9 pss.; Anltg. z. selbst. Arbtn. tägl. pss. — **M. Wien** (25. 12. 66) Ⓚ Exp.-Phys. II. 4 p.; physikal. Prakt.: (m. Auerbach): a) f. Mathem. u. Physiker 2 m. 3 p., b) f. Chem., Pharm. u. Med. 1 m. 3 p.; Kolloqu. 1 pg.; Spezialuntersuchgn. (m. Auerbach u. Straubel) tägl. — B. **Bauch** (19. 1. 77) Logik 3 p.; Uebgn. dazu 1—2 pg. — E. **Hoepffner** (14. 11 79) Ⓚ altfrz. Lit. (11.—13. Jahrh.) 3 p.; histor. frz. Formenl. 2 p.; roman. Sem. (provenzal. Uebg.) 2 pg. — W. **Rein** (18. 8. 47) Grundz. d. empirisch. Psychol. 2 p.; allg. Didakt. 2 p.; pädag. Sem. m. prakt. Uebgn. g. — Ferd. **Sommer** (4. 5. 75) got. Grammat. u. Uebgn. 2 p.; griech. Synt. 2 p.; Einltg. in d. Stud. d. lat. Sprache 1 p. — Chr. **Jensen** (20. 7. 83) Gesch. u. Anal. d. homer. Dichtg. 3 p.; kursor. Lekt. ausgew. Schriften d. Lucian 2 p.; philol. Sem., I. Abt. (ausgew. Gedichte a. Ovids Tristia) 1 m. 2 g. — P. **Koebe** (15. 2. 82) analyt. Geom. d. Raumes 3 p.; elem. partielle Diff.-Gleichgn. 4 p.; analyt. Mechan. 1 m. 2 p.; Prosem. (analyt. Geom.) p.; Sem. 1 p.

Pff. ord. hon.: Gottl. **Frege** (8. 11. 48) Grundlag. d. Arithm. 4 p.; Begr. ffsschrift 1 g. — W. **Detmer** (11. 4. 50) Exp.-Physiol. d. Pflanzen 2 p.; Bodenkde., zugleich Einltg. in d. Pflanzenphysiol. 2 p. — Eug. **Wilhelm** (5. 6. 42) allg. Morphol. d. Sprachen 2 g.; Grammat. d. Pehlevi od. neupers. Grammat. 2 g.; Schâhnâmeh v. Firdausî 2 p.; arab. Schriftsteller 2 g.; altpers. Grammat. u. Keilinschriftn. 2 g.; lat. Kurs I. u. II. f. Jur. z. sprachl. Einf. in d. Quellen d. röm. R. je 3 p. — Behrendt **Pick** (21. 12. 61) Einf. in d. Kunstmythol. nach d. Münzen 1 p.

Pff. ext.: C. **Cappeller** (2 3. 40) Kâlidâsas Sakuntalâ 2 g.; griech. Anf.-Kurs 3 p.; griech. Kurs II 2 p.; lat. Anf.-Kurs 3 p.; lat. Kurs II. 2 p. — Fel. **Auerbach** (12. 11. 56) Thermodynam. 4 p.; Kriegstechnik (ausgew. Kap.) 1 p.; s. a. Pf. ord. Wien. — Willy **Liebenam** (15. 7. 59) Gesch. d. röm. Kaiserzeit II. 2 p.; Grundz. d. röm. Staatsr. 1 p.; althistor. Sem. 2 g. — L. **Wolff** (27. 9. 57) analyt. Chem. 3 p.; Elektrolyse u. elektrolyt. Prakt. 1 m. 2 p.; s. a. Pf. ord. Knorr. — O. **Knopf** (24. 9. 56) sphär. Astron. 2 p.; Interpolat.-Rechng. u. mechan. Quadratur 1 p. — Rud. **Straubel** (16. 6. 63) geom. Optik II. 1 p.; s. a. Pf. ord. Wien. — Alb. **Leitzmann** (5. 8. 67) mhd. Grammat. 2 p.; dtsch. Lit. im 16. Jahrh. 2 p.; dtsch. Sem. (Klopstocks Oden) 1 m. 2 g.; Prosem. (mittelniederld. Uebgn.) 1 g. — H. **Ambronn** (11. 8. 56) Theor. d. Mikroskops 2 p.; Handhabg. d. Mikroskops u. s. Nebenappar. 1 m. 2 p.; Mikrophotogr. u. Projektion 1 p. — Heinr. **Immendorff** (28. 2. 60) Pflanzenernährgsl. 3 p.; Tierernährgsl. 2 p.; org. Chem. f. Landwirte 1 p.; groß. u. klein. chem. Prakt. f. Landw. p.; agrikulturchem. Sem. f. Vorger. 14 tg. 1 m. 2. — Günther K. **Anton** (21. 11. 64) Einf. in d. Sozialpolit. (Individualism., Sozialism., Sozialreform) 1 p. — Gg.

Digitized by Google

Mentz (11. 3. 70) Zeitalt. d. Absolutism. 1648—1789 4 p.; Lesen v. Handschrftn d. Reformat.-Zeit 1 m. 2 p.: Sem.-Uebgn. (neuere Gesch.) 1 m. 2 pg. — P. **Weber** (29. 4. 68) Ⓚ (neuere Kunstgesch.) kündigt später an. — Rud. **Schlösser** (11. 6. 67) Kleist u. Grillparzer 2 p.; dtsch. Prosem., neuere Abt. (Schillers Geisterseher) $1^1/_2$ pg. — Ed. **Vongerichten** (29. 2. 52) chem. Technol., anorg. Tl. 2 p.; techn.-chem. Prakt. ganz- u. halbtg. p.; Kurs f. Stud. d. Nat.-Oekon. 4 p.; techn.-chem. Anal. (Heizwertbestimmg., Färberei etc.).— H. **Matthes** (30. 4. 69) pharmaz. Chem. I (anorg.) 3 p.; Darstellg. u. Untersuchg. pharmaz.-chem. Präpar., Ausmittelg. d. Gifte 5 m. 3 p.; prakt. u. theoret. Uebgn. (Nahrgsmittelchem.) ganztg. p. — Botho **Graef** (12. 10. 57) griech. Theaterwes. 3 p.; d. Hochrenaiss. in Italien 1 p.; archäol. Uebgn. 1 m. 2 g. — Hugo **Dinger** (2. 7. 65) Dramaturg : Aesthet. d. dramat. Kunst 2 p.; dramaturg. Privatsem. 2 p. — Heinr. **Hilgenfeld** (22. 4. 62) Syr. 2 p. — Arth. **Ungnad** (3. 8. 79) Hebr. f. Anf. m. Lekt. ausgew. Abschn. d. A. T. 1 m. 2 p.; Koran-Lekt 2 p.; assyr. Königsinschrftn. 2 p.; leicht. sumer. Texte 1 g. — Levin L. **Schücking** (29. 5. 78) Enzyklop. d. engl. Philol. 3 p.; sprachgesch. Uebgn. an e. neuengl. Text 2 p.; Sem. (ält. angelsächs. Texte) 1 m. 2 p. — M. **Winkelmann** (10. 1. 79) graph. Statik 2 m. 2; mathem. Nähergsmethdn. m. numerisch. u. graph. Uebgn. 2 m. 2 p. — Rob. **Mare** (7. 4. 76) Ⓚ physikal. Chem. I. 2 p.; physikal.-chem. Prakt. ganz- u. halbtg. p. — K. **Hobstetter** (13. 3. 75) Anat. u. Physiol. d. Haustiere 1 m. 2 p.; Krkhtn. d. Haustiere 1 m. 2 p. — K. **Vollmer** (28. 12. 77) Ⓚ (angew. Phys.) kündigt später an. — G. **v. Zahn** (22. 7. 71) Formen d. fest. Landes 5 p.; dtsch. Landschftsform. 1 g.; Kolloqu. f. Vorger. 1 m. 2 pg.; geogr. Sem. f. Anf. 2 pg.; Kartenzeichn. (Projektion.) 1 m. 2 p.; Anltg. z. selbst. Arbtn. 5 m. 3 p.; Exkurs. g. — Gerh. **Kessler** (24. 8. 83) Ⓚ (Sozialpolit.) hat nicht angekündigt. — Hans **Draeger** (4. 4. 82) Ⓚ (Landw.) dgl. — Fritz **Stein** (17. 12. 79) Ⓚ (Musikwiss.) dgl. — W. **Schlenk** (22. 3. 79) Chem. d. Benzolreihe 2 p. — Wilfr. **v. Seidlitz** (31. 8. 80) histor. Geol. 2 p.; Gebirgsbildg. u. d. Versuche ihr. Erklärg. 1 p.; geol. wicht. Versteinergn. u. Bestimm. derselb. 1 m. 2 p.; geol. u. paläontol. Arbtn. ganz- u. halbtg. p. — W. **Schneider** (13. 11. 82) Chem. d. hydroaromat. Verbdgn. 1 p. — Alb. **Ritzel** (1. 3. 83) Ⓚ kündigt später an. — Albr. **Hase** (1. 3. 82) Ⓚ tier. Parasit. d. Menschen 2 p. Steph. **Stoy** (26. 12. 55) dtsch.-frz. Krieg 1870/71 u. d. Gründg. d. dtsch. Kaiserreichs 1 g.; histor. Uebgn. 1 m. 2 g. — Ed. **Pauli** (1. 6. 82) Ⓚ (Phys.) hat nicht angekündigt.

Dozz.: P. **Linke** (15. 3. 76) moderne Psychol. (ausgew. Kap.) 1 p.; Naturphilos. 2 p.; philos. Uebgn. $1^1/_2$ g. — H. **Mohl** (7. 10. 79) d. histor. Bewußtsein 1 p.; Einf. in d. Ethik 1 p. — Jul. **Schaxel** (24. 3. 87) stammesgesch. Entw. d. Menschen 1 p.; d. Anteil d. Nationen an d. Entw. d. Biol. v. Beginne d. 19. Jahrh. an, f. all. Fak. 1 p. — Alb. **Elkan** (3. 9. 79) (Gesch.) beurl. — K. **Barwick** (14. 5. 83) Ⓚ philol. Sem., Abt. II (stilist. Uebgn.) g. — Heinr. **Geizer** (29. 1. 83) frz. Lit. d. 18. Jahrh. 2 p.; Einf. ins Ital. 2 p.; altfrz. Uebgn. 1 m. 2 g. — Hub. **Kappen** (26. 12. 78) Boden-, Düngemittel- u. Futtermittelanal. 1 p.; chem. Technol. d. landw. Nebengewerbe 1 p. — K. **Bode** (27. 2. 78) prakt. Nat.-Oekon. 4 p.; Kapitalanlage u. Vermögensverwaltg., f. all. Fak. 1 g. — Eberh.

Digitized by Google

Griesbach (27. 2. 80) J. G. Fichte 1 p.; **Einf. in d. Erkenntnisl.** 1 p. — — F. **Slotty** (19. 10. 81) got. Uebgn. 1 m. 2 p.; **Einf. in d. Stud. d. griech. Dialekte** 3 p. — A. **Zade** (12. 10. 80) **d. Vererbgsl. in ihr. Anwendg. auf Tier- u. Pflanzenzücht'g.** 1 g.

Lektt.: Dr. Wolrad **Eigenbrodt**, schwed. Uebgn. f. Anf. 2 p.; dän. Uebgn. f. Vorger. 1 p.; Runeberg 1 g.; schwed. Gesprächübgn. 1 g. — Oberl. F. **Buch**, f. all. Fak.: Technik d. Sprechens u. freie Rede 1 p.; Vortr. d'sch. Vers- u. Prosadichtgn. 1 p.; neuengl. Uebgn. 2 p.

Lehrer d. Künste u. Fertigkeiten: H. **Poppen**, Gesang, musikliturg. Uebgn., Orgelspiel. — Zeichenl. K. **Naumann**, Zeichn. u. Malen 2 g. — Realschull. **Eitel**, Turnen u. Sport. — Fechtmstr. Chr. **Seemann-Kahne**, Fechtkunst. — **N. N.**, Tanzkunst.

Universitäts-Bibliothek.

Die Bücherausgabe findet statt Montags bis Freitags 12—1 u. 3—5 Uhr, Sonnabends 12—1 Uhr. Das Lesezimmer ist geöffnet Montags bis Freitags 9—1 u. 3—6 Uhr, Sonnabends 9—1 Uhr.

Direktor: Dr. C. **Brandis** (10. 4. 55). — *Oberbibl.*: Lic. theol. B. **Willkomm** (19. 3. 72). — *Bibl.*: Dr. F. W. **Schmitz**. — *Hilfsbibl.*: Dr. Hans **Pistorius**. — *Hilfsarb.*: Dr. Wern. **Buddecke**; Dr. K. **Bulling**.

Institute und Sammlungen.

a) Der Gesamt-Universität. 1. Univ.-Bibliothek s. oben. — 2. Akadem. Archiv. Univ.-Sekretär **Herzer**. — 3. Akadem. Konzert. Leiter: Pff. **Stintzing, Biedermann** u. P.-D. **Mohl**. Musikdir. **Poppen**. — 4. Akadem. Gesangverein. Dir. **Poppen**. — b) der einzelnen Fakultäten. I. Der theol. Fakultät: 5. Homilet. Seminar. Dir. Pf. **Thümmel**. — 6. Katechet. Seminar. Dir. Pf. **Thümmel**. — 7. Theol. Seminar. Dirr.: Pff. **Wendt, Weinel, Lietzmann, Staerk**. — II. Der jurist. Fakultät: 8. Seminar. Dirr. die ord. Proff. der Fakultät. — III. Der medizin. Fakultät: 9. Anat. Institut. Dir. Pf. **Maurer**. — 10. Anthropotom. u. zootom. Museum. Dir. Pf. **Maurer**. — 11. Physiol Inst. Dir. Pf. **Biedermann**. — 12. Pathol.-anat. Institut. Dir. Pf. **Roeßle**. — 13. Pharmakol. Institut. Dir. Pf. **Kionka**. — 14. Hygien. Institut. Dir. Pf. **Abel**. — 15. Klin. Labor. f. exp. Pathol. Dir. Pf. **Stintzing**. — 16. Medizin. Klinik. Dir. Pf. **Stintzing**. — 16a. Hautklinik. Oberarzt Pf. **Spiethoff**. — 17. Mediz. Poliklinik. Dir. Pf. **Lommel**. — 18. Chir. Klinik u. Poliklinik. Dir. Pf. **Lexer**. — 19. Augenärztl. Klinik u. Poliklinik. Dir. Pf. **Stock**. — 20. Ohrenärztl. Klinik u. Poliklinik. Dir. Pf. **Wittmaack**. — 21. Geburtsh. u. gynäkol. Klinik nebst Poliklinik. Dir. Pf. **Henkel**. — 22. Psychiatr. Klinik. Dir. Pf. **Binswanger**. — 23. Zahnärztl. Institut: Dir. P.-D. Dr. **Hesse**. — IV. Der philos. Fakultät: 24. Philol. Seminar u. Proseminar. Dirr. Pff. **Goetz, Hirzel** u. **Jensen**. — 25. Pädag. Seminar. Dir. Pf. **Rein**. — 26. Deutsch. Seminar. Dir. Pf. **Michels**. — 27. Engl. Seminar. Dir. Pf. **Schücking**. — 28. Seminar f. roman. Sprachen. Dir. Pf. **Hoepffner**. — 29. Histor. Seminar. Dir. Pf. **Cartellieri**. — 30. Seminar f. alte Geschichte. Dir. Pf. **Judeich**. — 31. Mathemat. Seminar. Dirr. Pff. **Frege, Haußner, Koebe**. — 32. Staatswiss. Seminar.

Digitized by Google

Dir. Pf. **Pierstorff.** — 33. Oriental. Seminar. Dir. Pf. **Ungnad.** — 34. Archäol. Privat-Seminar. Dir. Pf. **Graef.** — 35. Philos. Privat-Seminar. Dir. Pff. **Eucken** u. **Bauch.** — 36. Mineral. Institut u. Museum. Dir. Pf. **Linck.** — 37. Zool. Institut. Dir. Pf. **Plate.** — 38. Phylet. Museum Dir. Pf. **Plate.** — 39. Archäol. Museum. Dir. Pf. **Graef.** — 40. Akadem. Münzkabinett. Dir. Pf. **Graef.** — 41. Oriental. Münzkabinett. Dir. Pf. **Ungnad.** — 42. German. Museum. Dir. Pf. **Graef.** — 43. Ethnogr. Museum. Vorst. Pf. **v. Zahn.** — 44. Botan. Institut. Dir. Pf. **Stahl.** — 45. Botan. Garten. Dir. Pf. **Stahl.** — 46. Botan. Sammlungen. Dir. Pf. **Stahl.** — 47. Pharmakognost. Sammlung. Konserv. Pf. **Stahl.** — 48. Physikal. Institut. Dir. Pf. **Wien.** - 49. Institut f. techn. Physik. Dir. Pf. **Vollmer.** — 50. Institut f. Mikroskopie. Dir. Pf. **Ambronn.** — 51 a. Sternwarte u. meteorol. Institut. Dir. Pf. **Knopf.** — 51 b. Hauptstation f. Erdbebenforschung. Dir. Pf. **Straubel.** — 52. Chem. Institut. Dir. Pf. **Knorr.** — 53. Institut f. techn. Chemie. Dir. Pf. **Vongerichten.** — 54. Institut f. Pharmazie u. Nahrungsmittel-Chemie. Dir. Pf. H. **Matthes.** — 55. Das landw. Institut. Dir. Pf. **Edler** a) Abt. f. Landwirtschaft. Erster Lehrer Pf. **Edler**; b) landw. Labor. Dir. Pf. **Edler**; c) landw.-botan. Garten. Dir. Pf. **Edler**; d) Versuchsfeld u. Obstbaumschule in Zwätzen. Dir. Pf. **Edler**; e) landw. Seminar. Dir. Pf. **Edler**; f) agrikulturchem. Labor. Dir. Pf. **Immendorff**; g) Veterinäranstalt. Dir. Pf. **Hobstetter**; h) landw. Sammlungen u. Bibliothek des Instituts. Dir. Pf. **Edler.**

Akademische Vereinigungen.

Commentwaffe: Korbschläger.

***Corps** im K. SCV. (cf. I. a. 1). Jenenser SC.: Thuringia, gest. 6. 6. 20, susp. 22. 2. 33 bis 1. 12. 33, 16. 1. 36 bis 30. 8. 36, 6. 11. 43 bis 12. 3. 44. Schwarz-d.rot-weiß v. u., Ff. rot-weiß-rot, P. Silber, schwarze M. u. Fm. (in den 20er Jahren u. WS. 38/39 zeitweilig weiße). Kartell m. Brunsviga (Gö.), Silesia (Br.), Borussia (Gr.), Suevia (Mch.), Hansea (Kö.). EH. s. WS. 96/97: Schillerstr. 8; Hofburg: Lichtenhain. — Franconia, gest. 20. 1. 21, susp. 13. 12. 35 bis 1. 11. 36 u. WS. 70/71. Grün-rot-gold v. u., Fb. grün-rot v. u., P. Gold, d. grüne M. Kartell m. Bremensia (Gö.) u. Franconia (Mch.). EH. s. 95: Knebelstr.; Hofburg: Unterwöllnitz. — Guestphalia, gest. 10. 3. 41, susp. 7. bis 24. 5. 55, 2. 11. 56 bis 5. 11. 61, WS. 70/71, Nov. 82 bis 17. 10. 83. Grün-weiß-schwarz v. u., Fb. grün-weiß-grün, P. Silber, grüne M., i. S. weiße St. Kartell m. Hannoverra (Gö.) u. Starkenburgia (Gi.). EH. s. Juli 96: Wagnergasse 26a; Hofburg: Oberwöllnitz. — Saxonia, gest. 7. 6. 20, susp. 1834 bis 10. 3. 38, rez. 14. 3. 38, susp. 30. 7. 49, rek. 1. 7. 53 durch das C. Alemannia [gest. 23. 1. 51 als L. Rasonia mit schwarz-rot-gold, s. 9. 3. 52 C. Alemannia mit schwarz-blau-gold], susp. 24. 10. 61 bis 21. 11. 61 und 29. 10. 62, rek. 29. 2. 80 durch eine jüngere Saxonia [gest. 27. 11. 74, s. WS. 77/78 L., s. 28. 6. 79 C.; Farben bis WS. 80/81 grün-weiß-gold, anfangs grüne St., dann weiße M.]. D. blau-h. blau-weiß v. u., Ff. h. blau-weiß-h. blau, P. Silber, d. blaue M. u. Fm. Kartell m. Saxonia-Bonn s. 15. 12. 12. EH. s. SS. 98: Knebelstr.; Hofburg:

Digitized by Google

Lichtenhain. — Chargen: XXX, XX, X, außer Franconia (X, XX, XXX).

***Burschenschaften** der Deutschen Burschenschaft (cf. I. a. 4). Jenenser Burschensch.: Arminia auf dem Burgkeller, gest. 12. 6. 1815 als Allgemeine Burschenschaft. 28. 11. 19 und später wiederholt beh. aufgelöst, s. 28. 1. 1840 „Burschensch. a. d. Burgkeller" (progr.), 9. 2. 43 bis 19. 8. 44 verschmolzen m. d. B. a. d. Fürstenkeller (gest. 20. 1. 40, schwarz-rot-gold, schwarze Samt-M., progr.), s. WS. 44/45 Vb. a. d. B., s. SS. 55 bed. Sat., s. WS. 58/59 u. S., s. 4. 8. 59 Arminia. Schwarz-d. rot-gold v. u., P. Gold, d. rote M., keine Ff. EH. s. 16. 12. 93: Burgkeller; Hofburg: Zwätzen. Im „Roten Verband" (cf. Bonn). — Germania, gest. 12. 6. 1815. 28. 1. 40 als B. a. d. Fürstenkeller (bis 13. 12. 46 schwarz-rot-gold, schwarze Samt-M.) von der B. a. d. Burgkeller abgetrennt, 13. 12. 46 (offiz. Stiftungsdatum) susp u. sofort rek. als Germania. Schwarz-d. rot-gold v. u. in weißer Einfassung, P. Gold, weiße M., keine Ff. EH. s. SS. 87: Am Markt 10; Hofburg: Ammerbach. Im „grün-weiß-roten Kartell" (cf. Gött.). — Teutonia, gest. 12. 6. 1815, von der Vb. a. d. Burgkeller als Teutonia abgetrennt 28. 2. 45, rek. Febr. 48. Gold-weiß-d. blau v. u. (bis Febr. 48 v. o.), P. Gold, keine Ff., d. blaue M. Im Südd. Kartell (cf. Hei.). EH. s. Juni 1889: Löbdergraben; Hofburg: Ziegenhain.

***Landsmannschaften** im CLC. (cf. I. a. 6). Jenenser LC.: Suevia, gest. 10. 2. 78 als Stammtisch „FRC." (schwarz-rot), s. Mai 78 schwarze Vb. Troglodytia m. u. S. (h. blau-weiß-schwarzer Bz.), s. 20. 1. 79 Suevia, s. WS. 80/81 Couleur u. BM., 25. 7. 82 bis 15. 11. 85 im Gosl. CC., 5. 5. 86 rez. im CLC. (bis Jan. 98), 31. 5. 98 bis Ende Jan. 99 im V. a. L., 17. 2. 1900 bis Pf. 06 im ALC., in den Zwischenzeiten fr. L. H. blau-weiß-schwarz v. u., Fb. blau-weiß v. u., P. Silber, schwarze M. (1879 schwarze St.; 13. 6. 97 bis Juni 99 orange M., später im SS. h. blaue Seiden-St.). EH. s. SS. 02: Oberer Philosophenweg 13; Hofburg: Winzerla. — Hercynia, gest. 18. 6. 72 als Vg. Humanitas (o. A.), s. SS. 78 schwarze Vb. Hercynia s. 82 schwarz-weiß-schwarz, Bz.), 25. 7. 82 bis 22. 7. 86 ftr. Vb. im Gosl. CC., als L. im CLC. adm. 86, rez. 29. 5. 87, susp. 13. 7. 93 bis 27. 2. 1902. Rosa-weiß-schwarz v. u. (s. SS. 83), Fb. rosa-weiß-rosa (bis 1902: schwarz-weiß-schwarz), P. Silber, rosa M. EH. s. 4. 8. 07: Schillerstr.; Hofburg: Winzerla. — Rhenania, gest. 2. 3. 62 als Stud.-GV. zu St. Pauli (h. blau-weiß-h. blau, n. g.), s. 6. 2. 71 AGV. Paulus (blaue Unikolore), s. 81 Trikolore, s. 81 ftr., s. 27. 5. 81 fr. schl. Vb. Rhenania (BM.), s. 25. 7. 82 bis 25. 4. 86 im Gosl. CC., susp. 24. 4. 84 bis 30. 9 85 u. 25. 4. 86. rek. als L. 22. 6. 93, im LC. adm. u. res. 12. 7. 93. H. blau-weiß-rot v. u. (s. 27. 5. 81, vorher h. blau-weiß-h. blau, blaue M.), Fb. weiß-rot v. u., P. Silber, h. blaue M. EH. s. Anf. WS. 11/12: Saalbahnhofstr.; Hofburg: Winzerla. — Chargen: X, XX, XXX.

***Turnerschaften** im VC. (cf. I. a. 8). VC. Jenensis: Normannia, gest. 18. 12. 43 alsak. pharm.-naturw. V., s. WS. 75/76 korporativ, s. 17. 6. 84 schwarze Vb. Pharmacia, s. 13. 6. 84 e. W., s. 27. 4. 85 u. S., s. 10. 7. 85 Normannia, ftr. ATV. m. BM. s. 5. 3. 95, im VC.

Digitized by Google

s. 31. 5. 95. Himmelblau-gold-rot, Fb. blau-rot, P. Gold, himmelblaue M, EH. s. 30. 7. 98: Forstweg; Exkn.: Löbstädt. — Salia, gest. 1. 12. 55 als lose Vg. Weimarer Abit. Tapiria, Mai 63 als stud. Korp. anerkannt, 2. 12. 65 Salia, SS. 72-74 wieder Tapiria, s. WS. 81/82 schwarze e. W., s. 1884 u. S. (rot-gold-blau n. g.), s. 15. 10. 95 ftr. ATV. unter Verschmelzg. m. d. ATV. Frisia [gest. 27. 4. 95, violett-weiß-rot, Fb. violett-weiß-violett, P. Silber, violette M.], s. 22. 5. 96 im VC. Ziegelrot-gold-d.blau, Ff. rot-gold-rot, P. Gold, ziegelrote M. [15. 10. 95 bis Anf. 96 die Frisenfarben]. Maturität. EH. s. 2. 8. 08: Fürstengraben; Hofburg: Winzerla. — Borussia, gest. 1. 12. 58 als Vb. Eisbäria (vom Ak. Landw. V. abgetrennt; schwarze Unikolore, s. 66 blaue St. ohne P.), susp. 12. 2. 70, rek. 30. 7. 93 v. ausgetr. Agronomen als fr. schl. Vb. Eisbäria, susp. 95, rek. 20 2. 97 als fr. C. Borussia, susp. 18. 7. 97, rek. SS. 98 als Vb. Eisbäria, s. 15. 10. 98 L. Borussia, im ALC. adm. 23. 5. 01, rez. 6. 12. 02, susp. II. 05, rek. 7. 3. 12 als T., s. 5. 6. 12 im VC., rez. Pfingsten 13. Schwarz-weiß v. u., Fb. weiß-schwarz-weiß, P. Silber, schwarze M., Cerevis weiß (96/98 zeitweilig weiß-h. blau-schwarz-weiß, Fb. weiß-blau-weiß, h. blaue Seiden-St. u. schwarze M.). Kn.: Sonne; Hofburg: Burgau. — Chargen: X, XX, XXX.

Burschenschaft im ADB. (cf. I. b. 1): Cheruscia, gest. 9. 2. 84 als B. a. d. Fürstenkeller, s. 8. 10. 84 im ADB., s. 13. 6. 85 Cheruscia a. d. F., Jan. 86 wieder verschmolzen m. d. B. Alemannia (13. 6. 85 abgetrennt, gold-rot-schwarz, schwarze M.; MV.), susp. Oktbr. 1899, rek. 16. 10. 1905 als nftr. burschenschaftl. Vg., s. 9. 2. 06 ftr. B. Schwarz-rot-gold v. o., P. Gold, weinrote Samt-M. (bis 13. 6. 85 schwarze M.). X, XX, XXX. Kn.: Gute Quelle, Johannisstr.; Exkn.: Kunitzburg.

***Sängerschaften** a) im Weim. CC. (cf. II. b. 2): Johanni-Fridericia, gest. 24. 11. 1907 als ak. pädagog. V., s. SS. 08 Joh.-Fridr. (ohne Fachprinzip), s. 15. 2. 1909 (offiz. Stiftungsdatum) renonc. Sängersch. im WCC.; rez. Pfingsten 11. Grau-weiß-grün, Ff. weiß-grün-weiß, P. grün, graue M. EH. s. SS. 12: Oberer Philosophenweg. FVh. m. Arion-Leipz. PVh. m. Gottinga-Gö. (VM). Waffen-Vh. m. d. ATB. u. VDSt. — b) im Rudelsburger KV. (cf. I. b. 3): Sängerschaft zu St. Pauli, gest. 2. 3. 28 als AGV., erneut 2. 3. 62 als Stud. GV. (blau-weiß-blau, n. g.), s. 6. 2. 71 AGV. Paulus (s. 71 blaue Unikolore), susp. SS. 81, rek. 1885 durch den Stud. GV. zu St. Pauli (blau-weiß-blau, Bz.), s. SS. 00 ftr., s. SS. 04 e. W., bis WS. 06/07 Stud.-GV., bis Pfingsten 11 im WCC. H. blau-weiß-d. blau v. u., Fb. weiß-d. blau-weiß, P. Silber, weiße M. Im Rudelsburger Kartell m. Fridericiana-Halle u. Paulus-Leipzig. EH. s. SS. 90: Forstweg 24; Exkn.: Löbstädt.

***Verbindungen m. u. S.:** a) farbentr.: Agronomia, gest. 8. 2. 51, im Verband der nftr. landw. Vereine 82 bis 83 u. 84 bis WS. 91/92, rek. als Vb. WS. 89/90, s. SS. 92 frschl. Vb. Schwarz-grün-gold v. u. (s. 1892), Ff. schwarz-grün v. u., P. Gold, schwarze St. (früher schwarz-weiß-gold, schwarze St., WS. 89/90 bis 1892 Farben n. g., nur schwarze St. o. P.). X, XX, XXX. EH. s. Ende WS. 13/14: Löbdergraben; Exkn.: Löbstädt. Im Waffenschutz der B. Germania. — b) nichtfarbentr.: *Ak. Vb. Frisia, gest. 6. 5. 1904

als pharm.-chem. V. Grün-weiß-blau v. u., P. Silber, Bz.; keine e. W. In ACV. (cf. II. c. 7). Kn.: Kaiserhof.

***Ak. Turnvereine** im ATB. (cf. I. c. 2): Gothania, gest. 19. 6. 58 als gesell. Vg., susp. 74, rek. als ATV. 26. 10. 82 (offiz. Stiftungsdatum), im ATB. s. 27. 6. 83. Grün-weiß-rot v. u., Schl. Schwere e. W. s. 1. 5. 1900. EH. s. 19. 7. 13: Obere Wöllnitzerstr.; Exkn.: Wogau. — Aufgelöst: Markomannia, ATVbg., 15.12.1909 gest. v. Gothania, s. susp. Ende SS. 13. Weiß-weinrot-gold v. u., P. Gold.

***Verein Deutscher Stud.** im Kyffh.-Verb. (cf. III. g. 1), gest. 28. 11. 03 als Inactivitas, s. 9. 5. 04 VDSt., s. 3. 8. 04 im KV. Schwarz-weiß-rot n. g. Schwere e. W. Kn.: Hotel Nollendorf.

Nichtkonfessionelle Verbindung mit MV. im FVh. zum Schwarzburgbund (cf. II. d. 2): *Alemannia, gest. 1. 7. 1909, s. Anf. SS. 10 ftr., VVh. m. d. SB. s. WS. 09/10, FVh. s. SS. 13. Violett-gold-schwarz v. o., violette M. Kn.: Terrasse, Bürgelschestr. 34; Hofburg: Lobeda. X, XX, XXX. FVh. m. Rheno-Germania-Bonn, Vandalia-Freiburg.

Kathol.-deutsche Stud.-Verb. (m. MV.) im CV. (cf. II. e. 1): Sugambria, gest. 30. 5. 1902, ftr. 11. 2. 03 bis 14. 3. 04, im CV. s. Febr. 03, rez. SS. 06. Violett-gold-moosgrün, Ff. violett-gold-violett, P. Gold (bis 14. 3. 04 violette Samt-M., im SS. violettseidene St.). Kn.: Sonne; Bierdorf: Porstendorf. X, XX, XXX, XXXX.

Gesang- u. Sport-Vereine: Ak. gemischter Chor (nicht korp.) — Ak. Abteilung d. V. f. Bewegungsspiele (im ASB., cf. IV. 10). — Stud. Sportausschuß.

Wissenschaftl. Vereine: a) im Verband wissensch. Vereine (im DWV., cf. III. h.): *Ak. theol. V., gest. 30. 10. 67, susp. WS. 73/74 bis 74 u. 1. 12. 98 bis 27. 10. 03, s. WS. 89/90 korp. Violett-weiß-grün (89/90 bis 03 violett-weiß-violett), n. g. Kn.: Turnhalle, Lutherstr. 26. (Im Eisenacher Kartell s. 74; cf. III. h. 1). — *Phil.-Histor. Vb. Hermunduria, gest. 5. 5. 72, bis SS. 90 ak. phil. V., bis SS. 92 Klass.-Phil. V., korp. s. SS. 92, susp. 99 bis SS. 01, bis SS. 11 Phil.-List. V., bis SS. 12 Phil.-histor. Vb., susp. 1914. Deutschrot-weiß-gold v. u., Bz. (s. 1902). (Im Naumb. KV. s. WS. 89/90 bezw. WS. 02/03, bezw. 10; cf. III. h. 3.) — *Ak. Mathem. V., gest. 22. 6. 82. Grün-weiß-gold (s. SS. 97), P. weiß, Bz. (Im Arnstädter Verbande s. Juni 88; cf. III. h. 6). Kn.: Deutsches Haus. — b) sonstige: Ak. staatswissenschaftl. V. — *Med.-Naturw. V., gest. 6. 12. 81, rek. 20. 7. 98, bis WS. 00/01 Med. V. Schwarz-weiß-ziegelrot, n. g. Im Goslarer Verband WS. 96/97 bis Pfingsten 1911. U. S. Maturität. Kn.: Stern, Neugasse. — *Naturw. V., gest. 22. 1. 80. Weiß-schwarz-weiß. Kn.: Paradies. — *Agraria, Ak. Landw. V., gest. 15. 5. 1903 (s. WS. 04/05 im Verband, cf. III. h. 9). Schwarz-rot-grün, n. g. U. S. X, XX, XXX. Kn.: Alt-Jena. Markt. — Philosoph. Gesellschaft. — *Ak. Pädagog. V., gest. 1906 als V. stud. Volksschullehrer. D. blau-gold-schwarz, P. Gold. Kn.: Hotel Nollendorf. — Ak. Kunst-Vg., gest. 1912. Rot-gold, n. g. — Gesellsch. f. Geschichtskunde; interkorp.; nicht rein studentisch.

Studentinnen-Vereine: a) im VStD. (cf. VI. 1): Studentinnen-V.,

im Verband s. SS. 1907, s. 1. 10. 07 ak. V. Bei festlichen Gelegenheiten schwarze Samt-M. Lokal: Oelmühle, Kaiser Wilhelmstr. — b) Deutsche Christl. Vg. Stud. Frauen (cf. VI. 2), gest. 1909.

Freideutsche Vereinigungen (cf. V.): a) in der DAF. (cf V. 1): Zweite Freischar, gest. 1.7.1912 als B. Vandalia (von Cheruscia abgetrennt), s. Novbr. 13 Gründungsgr., s. SS. 14 Freischar, susp. Herbst 14. Schwarz-karmesin-rot v. u., P. Gold, schwarze Samt-M. X, XX, XXX. — Erste Freischar, Gründungsgruppe der DAF., gest. 5. 11. 12 als Ak. Vereinigung, s. Novbr. 1913 Freischar, susp. Herbst 14. O. A. — b) Neuland, V. abstinenter Stud., gest. 1905, rek. SS. 13, susp. 1914; körperschaftl. Mitgl. d. DB. abst. Stud. (cf. V. 2).

Sonstige Vereine: Ungarn-V. — Slavische Vg. — Kliniker-schaft (cf. IV. 13). — Vg. d. Stud. d. Zahnheilkunde (cf. IV. 14). — Vg. z. Abhaltung stud. Unterrichtskurse f. Arbeiter u. Arbeiterinnen, gest. 1907, nicht korp. (cf. IV. 16). — Deutsche Christl. Stud.-Vg. Lokal: Ev. Gemeindehaus, Johannisstr. 14 (cf. IV. 1). — Ak. Bismarckbund, Ortsgr. (cf. IV. 11). — Stud.-pädagog. Vg. (cf. IV. 21). — Stud. Ausschuß f. Jugend-pflege, gest. SS. 14. — Ak. Werkmannschaft, 1913 von d. Freischar II. abgetrennt. O. A. — Ak. Bonifatius-V. (cf. IV. 4), susp. 1914.

Freie Studentenschaft, gest. 13. 5. 1908, Mitgl. d. D. Fr. St. (cf. VII. 1). Adr.: Hôtel Gute Quelle.

In der Anf. 1906 gegr. „Studentischen Vertreterschaft von 1911" sind die mit * bezeichneten Korp. sowie die 4 Fak. vertreten; jede Korp. und Fakultät hat eine Grundstimme; zählt sie über 30 Mitgl., so erhält sie eine Zusatzstimme; konfessionelle Korporationen sind prinzipiell ausgeschlossen.

Der WS. 13/14 gegr. Stud. Vortragsvereinigung gehören an Gothania, Freischar I u. II, Johanni-Fridericia, Cheruscia, Alemannia, VDSt., Neuland, Staatswiss. Vg., Studentinnen-V. Freie Studentensch.

Seit 1911 bilden VDSt., Gothania, Agraria u. Johanni-Friderica den Schwarzen Waffenring, s. Anf. SS. 14 SC., Burschensch. LC. u. VC. das Lokalkartell.

KIEL.

Immatr.: Termine 16. Okt. bis 6. Nov., später nach Bestimmung des Rektors, nach dem 6. Nov. des Kurators. Gesuche stets an den Rektor. Ausländer und Deutsche ohne genügendes Reifezeugnis bedürfen der Genehmigung der Immatrikulationskommission; Betrag 18 ℳ, bezw. 10,80 ℳ. Hörer haben die schriftl. Erlaubnis der betr. Dozenten und dann die des Rektors persönlich einzuholen. Frauen werden beim Nachweis entspr. wissenschaftl. Vorbildung immatrikuliert oder als Hospitantinnen zu den Vorlesungen zugelassen; die mit einem * versehenen Vorlesungen

Digitized by Google

sind ihnen jedoch nicht zugänglich. — Exmatr. 6 ℳ. Vorlesungen: Belegen bis zum 13. Nov., später nur mit Genehmigung des Rektors (persönliche Meldung). Honorar im Durchschnitt 4 ℳ für die Wochenstunde. — Stundung: Stud., deren jährliche Einnahme 540 ℳ nicht übersteigt, kann das Honorar ganz, solchen, die jährlich 540 bis 720 ℳ verausgaben können, zur Hälfte gestundet werden, auch erhalten dieselben, soweit Plätze frei, das Konvikt-Stipendium im Betrage von 144 ℳ. Bewerbung bis zum 28. Okt. beim Rektor. Stundungsgesuche bis zum 30. Okt. — Akademische Lesehalle: 3 ℳ für das Semester. — Krankenkasse: gewährt unentgeltliche Behandlung und Verpflegung in den akademischen Heilanstalten, kostenfreie Arznei und ärztl. Behandlung durch einen Arzt in der Wohnung, Betrag (oblig.) 1,50 ℳ im ersten Semester, später 1 ℳ. — Am 12. Nov. 1910 ist das neue „Studentenheim" eröffnet unter dem Namen „Seeburg". — Wohnungen: Preis: 1 Zimmer m. Morgenkaffee u. Bedienung 25—30 ℳ monatl., desgl. 2 Zimmer 40 ℳ; Heizung 0,20—0,35 ℳ tägl. Mittagessen 0,80—1,20 ℳ. Auskunft über Wohnungen erteilt der Oberpedell Ueberschaer, sowie der Kieler Verkehrsverein, Martensdamm 28.

Christian-Albrechts-Universität.

Gestiftet 1665.

Anfang 16. Oktober, Ende 15. März.

Kurator: Konsistorialpräsident Dr. Otto **Müller**. — *Rektor*: **Dieterici** (phil. Fak.). — *Dekane*: **Schaeder, Tönnies** (beide bis 1. Jan.), **Lubarsch, Sauer.**

I. Theologische Fakultät.

Dekan: Er. **Schaeder** (bis 1. Jan.).

Pff. ord.: O. **Baumgarten** (20. 1. 58) Lehre v. d. Seelsorge 2 p.; katechet. Sem. 1 m. 2 p.; homilet. Sem. 1 m. 2 ö.; Politik u. Moral 1 ö. — Er. **Schaeder** (22. 12. 61) Dogmat. II. 4 p.; Konversat. (Hauptfrag. d. Relig.-Philos.) 1 m. 2 p.; systemat. Sem. (Christenfrage) 1 m. 2 ö.; d. geistig. Strömgn. d. 19. Jahrh., f. all. Fak. 1 ö. — **Gerh. Ficker** (8. 2. 65) Ⓚ Kirchengesch. d. Mittelalt. 5 p.; kirchengesch. Sem. (d. drei groß. reformator. Schriften Luthers aus d. Jahre 1520) 1 m. 2 ö.; Gesch. d. christl. Liebestätigkt. 1 ö. — **E. Seilin** (29. 5. 67) Ⓚ alttest. Theol. 4 p.; Jesaja 4 p.; alttest. Sem. (ausgew. Abschn. a. Jeremia) 1 m. 2 ö. — Alfr. **Seeberg** (24. 9. 63) hatte angekündigt: Korintherbr. 4 p.; Einltg. ins N.T. 4 p.; relig. Gedanken d. erst. christl. Gemeinde, f. all. Fak. 1 ö.; neutest. Sem. 1 m. 2 ö. Derselbe ist aber gestorben.

Dozz.: Pf. Amand. **Weinreich** (22. 11. 60) Liturg. 2 p.; homilet. Uebgn. 1 m. 2 ö. — Gerh. **Kittel** (23. 9. 88) Ⓚ Uebgn. z. neutest. Zeitgesch. (Abschn. aus Philo u. Josephus) 1 p.; Leben Jesu 4 p.; neutest. Uebgn. f. Anf. (Markus- u. Lukas-Ev.) 1 m. 2 ö. — Ant. **Jirku**

Digitized by Google

kleine Prophet. 4 p.; Hebr. f. Vorger. 2 p.; alttest. Uebgn. (Buch d. Richter) 1 pg. — E. **Kohlmeyer** (27. 3. 82) Kirchengesch. II (Mittelalt.) 4 p.; kirchengesch. Uebgn. (Christenverfolggn.) 1 m. 2 ö.; Katakomb. Roms 1 ö.

II. Rechts- u. staatswissenschaftliche Fakultät.

Dekan: Ferd. **Tönnies** (bis 1. Jan.).

Pff. ord.: Alb. **Hänel** (10. 6. 30) Verfassg. d. dtsch. Reiches v. 16. April 1891 1 p. — M. **Pappenheim** (2. 2. 60) dtsch. Rechtsgesch. 4 p.; dtschrechtl. Uebgn. 1 ö.; Handelsr.-Prakt. 1 m. 2 p.; seerechtl. Sem. (Uebgn.) 1 m. 2 pg. — Th. **Niemeyer** (5. 2. 57) völkerrechtl. Erörterg. polit. Tagesfragen, f. all. Fak. 1 ö.; Sem. f. internat. R. 1 m. 2. — Gg. **Kleinfeller** (25. 12. 57) Zivilprozeßr. II. 3 p.; Strafr. 5 p.; zivilproz.-rechtl., d. bürgerl. R. mitumfass. Uebgn. 1 m. 2 p.; Repetit. d. Strafr. 1 ö. — Bernh. **Harms** (30. 3. 76) spez. Volkswirtschftsl. 4 p.; polit. u. wirtschftl. Expansionsbestrebgn. d. Großmächte d. Gegenw. 1 p.; Uebgn. üb. Krieg u. Wirtschftsleben 14 tg. 1 ö.; Uebgn. z. Einf. in d. Stud. d. Weltwirtschftsl. 1 m. 2 p.—Mor. **Liepmann** (8. 9. 69) Strafproz. (in Uebgn.) 4 p.; Zivilproz. I. 5 p.; strafrechtl. Uebgn. 1 m. 2 p.; Sem. (Psychol. d. Zeugenaussage) 14 tg. 1 m. 2 pg. — Fritz **Schulz** (16. 6. 79) Syst. d. röm. Privatr. 5 p.; bürgerl. R. Ia (allg. Tl.) 4 p.; Uebgn. (bürgerl. R.) f. Vorger. 1 m. 2 p.; romanist. Sem. 2 ö. — W. **van Calker** (1. 5. 69) dtsch. Reichs- u. Landesstaatsr. 5 p.; Völkerr. 3 p.; dtsch. Reichsverfassg. 1 ö.; Uebgn. (Staats- u. Verwaltgsr. 1 m. 2 p. — Ferd. **Tönnies** (26. 7. 55) theoret. Nat.-Oekon. 4 p.; soziol. Einltg. in d. Rechts- u. Staatswiss. 1 p.; nat.-ökon. Uebgn. f. Anf. 1 m. 2 pss.; Uebgn. üb. Kriminalstatist. 1 ö.

Pff. ext.: R. **Weyl** (9. 7. 64) bürgerl. R. Ib (Schuldverh.) 4 p.; Handels- u. Schiffahrtsr. 5 p.; Wechsel- u. Scheckr. 1 ö.; Uebgn. (bürgerl. R.) f. Anf. 1 m. 2 p. — Wern. **Wedemeyer** (17. 9. 70) röm. R. 4 p.; bürgerl. R.: IIa (Sachenr.), IIb (Familienr.) je 4 p.; Konversat. (röm. R.) 2 p. — Walt. **Jellinek** (12. 7. 85) Ⓚ (Verfassgs.- u. Verwaltgsr.) kündigt später an.

Dozz.: Pf. O. **Opet** (1. 4. 66) Grundz. d. dtsch. Privatr. 2 m. 2 p.; bürgerl. R. IIc (Erbr.) 2 m. 2 p. — Pf. R. **Masohke** (9. 7. 64) d. sozialpol. Gesetzgebg., f. all. Fak. 1 m. 2 p.; Arbtsvertrag 14 tg. 1 m. 2 ö.; Kurse z. Einf. in d. Latinit. d. röm. Rechtsquellen, f. Anf. u. Vorger. je 1 m. 2 p.; Uebgn. üb. Demosthenes' Aristocratea 14 tg. 1 m. 2 ö. — Pf. Gerh. **Beseler** (1878) Ⓚ (röm. R.) kündigt später an. — Horst **Kollmann** (5. 5. 84) Ⓚ (dtsch. bürgerl. R.) dgl. — B. **Moll** (1885) Ⓚ (Nat.-Oekon.) dgl. — F. **Mann** Ⓚ (Nat.-Oekon.) dgl. — J. **Pfitzner** (Gießen) Einltg. in d. Finanzwiss. 2 p.

Repett.: Ant. **Fleck** Ⓚ (Nat.-Oekon.) kündigt später an. — Ed. **Rosenbaum**, Uebgn. (Theor. d. internat. Austausches) 1 m. 2 pss.

III. Medizinische Fakultät.

Dekan: O. **Lubarsch**.

Pff. ord.: Bernh. **Fischer** (19. 2. 52) hatte angekündigt: Grundz. d. Hyg. 3 p.; bakt.-hyg. Kurs 2 m. 2 + 1 pss.; Kolloqu. (übertragb. Krkhtn.) 1 pss. Derselbe ist aber gestorben. —

Digitized by Google

E. Siemerling (9. 9. 57) psychiatr. u. Nervenklin. 3 p.; forens. Psychiatr. f. Med. u. Jur. 1 p.; Poliklin. f. Nervenkrkhtn. 1 ö.; Bau u. Leben d. Gehirns 1 ö. — Ferd. Graf v. **Spee** (5. 4. 55) systemat. Anat. d. Menschen I. 6 p.; topogr. Anat. II. 3 m. $1^1/_2$ p.; anat. Praeparierübgn. Kurs I. u. II (m. Meves u. Aichel) tägl. p.; Anat. u. Histol. d. Sinnesorg. 1 ö.; Anltg. f. Geübt. (m. Meves u. Aichel) pg. — Leop. **Heine** (17. 2. 70) Augenklin. 4 p.; Augenspiegelkurs 1 m. 2 p.; Augenoperat. 2 pg.; Hyg. d. Auges 1 p.; Arbtn. im Labor. p. — Willy **Anschütz** (24. 9. 70) Ⓚ chir. Klin. 5+$1^1/_2$ p.; klin. Operat. 1 ö.; s. a. Pf. ord. Graf v. Spee. — Walt. **Stoeckel** (14. 3. 71) Ⓚ geburtsh.-gynäkol. Klin. 5 p.; Physiol. u. Pathol. d. Wochenbetts 1 ö. — O. **Lubarsch** (4. 1. 60) allg. Pathol. 3+2 m. $1^1/_4$ p.; üb. d. krankhaft. Gewächse 1 ö.; pathol.-anat. Demonstr.-Kurs 2 m. $1^1/_2$ p.; Sektionskurs (m. Doehle u. Wilke) 6 m. 3 p.; pathol. Sem., nur f. Geübt. 2 m. $1^1/_2$ p.; Arbtn. im Inst. f. Geübt. tägl. pss. — Rud. **Höber** (27. 12. 73) Exp.-Physiol. 5 p.; innere Sekretion 1 ö.; physiol. Prakt. (m. Klein) 1+1 m. 2 p.; Labor.-Arbtn. f. Geübt. (m. Klein u. Meyerhof) tägl. pg. — **N. N.** [Nachf. d. † Pf. ord. Hugo Lüthje] med. Klin. 2 m. 2+3 p.; med. Sem. 1 ö.

Pf. ord. hon.: Gg. **Hoppe-Seyler** (27. 2. 60) diagnost. u. therapeut. Uebgn. $1^1/_2$ p.; chem. u. mikrosk. Untersuchg. d. Se- u. Exkrete (m. Schlecht) 2 p.

Pff. ext.: Aug. **Falck** (28. 5. 48) exp. Pharmakol. 3 p.; Rezeptierkde. 2 pss.; pharmakol. Prakt., f. Med. 1 m. 2 pss.; chem. Konstitut. u. pharmakol. Wirkg. 1 ö.; Arzneimittell. u. Rezeptierkde. f. Zahnärzte 2 p. — W. v. **Starck** (26. 8. 58) med. Poliklin. 3 p.; Kinder-Poliklin. u. Klin. 2 m. $1^1/_2$ p.; Arbtn. im Labor. pg. — P. **Friedrich** (1. 9. 67) Ⓚ klin. Vorlesgn. üb. Ohren-, Nasen- u. Kehlkopfkrkhtn. 2 p.; Untersuchgsmethdn. v. Kehlkopf, Nase u. Ohren 2 p. — F. **Meves** (1. 3. 68) Anat. d. Kopfes $1^1/_4$ p.; histol. Uebgn. f. Vorger. je 2—3 m. 2 p.; s. a. Pf. ord. Graf v. Spee. — V. **Klingmüller** (15. 1. 70) Ⓚ Klin. u. Poliklin. d. Haut- u. Geschl.-Krkhtn. 3 p.; Gefahren d. Geschl.-Krkhtn., f. all. Fak. 1 ö. — E. **Ziemke** (16. 8. 67) Ⓚ gerichtl. Med. f. Med. 2 p., f. Jur. 1 p.; soz. Med. 1 ö.; gerichtl.-med. Kurs 2 m. $1^1/_2$ p.; Arbtn. im Inst. tägl. pss. — P. **Doehle** (6. 6. 55) Ⓚ mikrosk. Kurs f. Vorger. p.; s. a. Pf. ord. Lubarsch. — F. **Klein** (28. 5. 52) Ⓚ physiol. Chem. 3 p.; Repetit. d. Physiol. (m. Meyerhof) 1 m. 2+1 p.; physiol.-chem. Prakt., Abt. I u. II je 1 m. 3+1 p.; s. a. Pf. ord. Höber.

Dozz.: K. **Seeger** (1. 1. 33) vener. Krkhtn. p. — Pf. K. **Holzapfel** (25. 12. 66) geburtsh. Operat.-Kurs 3 m. $1^1/_2$+1 p. — Pf. Rud. **Göbell** (7. 1. 73) Ⓚ chir. Poliklin. 2 p.; orthop. Kurs 1 p. — Pf. Alw. **Hentze** (9. 1. 71) Ⓚ Poliklin. f. Zahn- u. Mundkrkhtn. 6 p.; konserv. Zahnhlkde. tägl. p.; Zahnersatzkde. tägl. p. — Pf. Ottom. **Höhne** (30. 7. 71) gynäkol. Diagnost. u. Ther. 2 p.; Kolloqu. (Geburtsh. u. Gynäkol.) 2 p. — Pf. Heinr. **Schade** (13. 3. 76) Ⓚ physikochem. Kurs f. Med. 1 m. 2 p.; Ergebn. d. physikal. Chem. f. d. Med. 1 ö. — Pf. E. W. **Baum** (30. 3. 76) Ⓚ urol. Poliklin. 1 p. — K. **Behr** (28. 10. 74) Funkt.-Prüfgn. d. Auges $1^1/_2$ p. — Arth. **Wilke** (9. 7. 79) spez. pathol. Anat. d. Mundhöhle, f. Zahnärzte 2 p.; pathol.-histol. Kurs f. Zahnärzte 1 m. 2 p.; s. a. Pf. ord. Lubarsch. — A. **Bauereisen** (27. 10. 75) Ⓚ geburtsh.

Digitized by Google

Diagnost. an Schwangeren u. Wöchnerinn. 2p.; geburtsh. Propädeut. 2 p.— Hans **Meyer** (30.7.77) röntgenol. Diagnost. u. Ther. (m. Schlecht u. Brandes) p. — Werner **Runge** (27. 7. 82) neurol. u. psychiatr. Untersuchgsmethdn. 1 p.; Alkoholism. u. Kriminalit. 1 p. — Arth. **Böhme** (6. 6. 78) Perkuss. u. Auskultat. f. Anf. 2 p.; Diagnost. d. Nervenkrkhtn. 2 p. — L. **Bitter** (6. 2. 82) Bakteriol. m. prakt. Uebgn., f. Zahnärzte 2 p.; Körperpflege, f. all. Fak. 1 ö. — Heinr. **Zoeppritz** (24. 12. 76) Ⓚ Fraktur. u. Luxat. 1 p.; Verbandkurs 1 p.; lokale u. allg. Schmerzstillgsmethdn., sowie ausgew. Kap. d. allg. Chir., f. Zahnärzte 1 p. — Heinrich **Schlecht** (20. 1. 81) Ⓚ spez. Pathol. (ausgew. Kap.) f. Zahnärzte 1 p.; röntgenol. Diagnost. u. Ther. (m. Meyer u. Brandes) $1\frac{1}{2}$ p.; s. a. Pf. ord. hon. Hoppe-Seyler. — Walt. **Birk** (14. 10. 80) Ⓚ Krkhtn. d. Säuglings 1 p.; Propädeut. d. Kinderkrkhtn. 1 p.— Walt. **Welland** (23. 9. 81) Perkuss. u. Auskultat. f. Geübt. 2 p.; Drüsen m. inn. Sekretion u. ihre Erkrkgn. 1 ö. — M. **Brandes** (27. 9. 81) Ⓚ orthop.-chir. Klin. u. Technik 2 p.; Massage (in 2 Grupp.) 1 p.; Krkhtn. d. Knochen u. Gelenke 1 p.; Arbtn. in d. orthop. Poliklin. 6 m. 2 p. — M. **Kappis** (6. 10. 81) Ⓚ prakt. Kurs d. klein. Chir. 2 m. $1\frac{1}{2}$ p. — Gg. **Konjetzny** (26. 4. 80) allg. Chir. 2 p.; allg. u. spez. Kriegschir. 1 p.; Arbtn. im Labor. tägl. pss. — O. **Meyerhof** (12. 4. 84) allg. Physiol. 2 p.; Repetit. d. Physiol. (m. Klein) 1 m. 2+1 p.; physiol. Prakt. (m. Höber u. Klein) 1+2 m. 2 p. — Pf. O. **Aichel** (31. 10. 71) Ⓚ Anthropol. I., f. all. Fak. 1 p.; anthropol. Prakt. 1 m. 3 pss.; Knochen- u. Bänderl. 5 p.; s. a. Pf. ord. Graf v. Spee. — Fel. **Stern** (5. 4. 84) Gehirnkrkhtn. 1 p.; Arbtn. im Labor. d. Nervenklin. pg. — Gg. **Linzenmeier** Ⓚ Grundlag. d. Strahlenther. in d. Gynäkol. 2 p.; gynäkol.-histol. Diagnost. 1 m. 2 p.

IV. Philosophische Fakultät.

Dekan: Bruno **Sauer.**

Pff. ord.: Leo **Pochhammer** (25. 8. 41) analyt. Geom. d. Raumes 4 p.; bestimmte Integrale 4 p.; Sem.-Uebgn. 1 ö. — J. **Reinke** (3. 2. 49) Anat. u. Physiol. d. Pflanzen 4 p.; allg. Biol., f. all. Fak. 1 p.; botan. Sozietät 1 ö. — K. **Brandt** (23. 5. 54) vergl. Anat. d. vegetativ. Org. 4 p.; Biol. II. 1 ö.; zool. Prakt. (m. Reibisch) 2 m. 3 p.; zool. Untersuchgn. (m. Reibisch) tägl. pss. — Hugo **Gering** (21. 9. 47) Einf. in d. poet. Edda nebst Erkl. ausgew. Lieder 1 m. 2+1 p.; Sem. (got. Uebgn.) 1 ö. — P. **Deußen** (17. 1. 45) Gesch. d. Philos. 4 p.; Goethes Faust, II. Tl. 1 ö.; Sem. (ausgew. Texte griech. Philosophen) 1 ö.; philos. Sanskr.-Texte 1 ö. — Leonh. **Weber** (30. 4. 48) Elektrodynam. 4 p.; Photometr. 1 p.; Theor. physikal. Messgsappar. 1 p.; physikal. Messgn. u. Untersuchgn. 5 m. 4 p. — F. **Kauffmann** (14. 9. 63) dtsch. Grammat. (Mhd. u. Nhd.) 5 p.; germ. Sem. (Ahd.) 1 m. 2 ö. — P. **Harzer** (1. 8. 57) Theor. d. Bahnbestimmgn. 3 p.; Uebgn. dazu 1 ö. — Chr. **Volquardsen** (6. 10. 40) (Gesch.) liest nicht. — Götz **Martius** (7. 3. 59) Psychol. 4 p.; Sem.-Uebgn. (Kants Krit. d. rein. Vernunft) 1 pg.; psychol. Sem. (Uebgn. u. Kurs) 1 m. 2 pg. — C. **Rodenberg** (10. 10. 54) dtsch. Verfassgsgesch. im Mittelalt. 2 m. 2 p.; histor. Sem. 1 m. 2 ö. — F. **Holthausen** (9. 8. 60) histor. Synt. d. engl. Sprache 4 p.; Prosem. (altengl. Uebgn.) 2 n.: Sem. (Shellevs Dichtgn.) $1\frac{1}{2}$ ö. — K. **Harries**

Digitized by Google

(5. 8. 66) org. Exp.-Chem. 4 p.; chem. Prakt.: anorg. Abt. (m. Mumm) ganz- u. halbtg. pss., org. Abt. (Prakt. II) nur ganztg. pss.; chem. Gesellschft. 1 m. 2 ö. – Fel. **Jacoby** (19. 3. 76) röm. Lit. I. 1 m. 2 + 2 p.; Sem. (Scenicae poeseos fragmenta) 1 m. 2 ö. — Konr. **Dieterici** (26. 11. 58) Exp.-Phys. I. 5 p.; physikal. Prakt. f. Anf.: Mathem. u. Naturwiss. 2 m. 4 p., Med. u. Pharm. 1 m. 4 p., f. Vorger. 6 m. 10 pss. — Em. **Sieg** (12. 8. 66) Elem. d. Sanskr. 2 ö.; Sanskr.-Uebgn. 2 p.; Sem. (Interpret. e. Sanskr.-Textes) 2 ö. — Bruno **Sauer** (19. 1. 61) griech. Kunst d. Blütezeit 4 p.; archäol. Uebgn. (Pausanias Beschreibg. v. Olympia) 1 m. 2 pss.; Uebgn. (antike u. moderne Plastik) 1 m. 2 ö. — Arrien **Johnsen** (8. 12. 77) wicht. Mineralien 5 p.; allg. Geol. nebst Petrogr. 1 m. 2 p.; Bestimm. v. Mineralien, f. Anf. 1 m. 2 p.; Anltg. z. wiss. Arbtn. ganz- od. halbtg. pss.; Kolloqu. 1 ö. — Gg. **Jacob** (26. 5. 62) Bücher Samuelis 2 p.; Arab. (leicht. Texte od. Dichter) 2 p.; Türk. f. Vorger. 1 m. 2 ö.; Pers. 2 ö. — Gg. Graf **Vitzthum v. Eckstädt** (14. 5. 80) ℞ (Kunstgesch.) kündigt später an. — H. **Jung** (4. 5. 76) Diff.- u. Integr.-Rechng. II. 5 p.; analyt. Mechan. 4 p.; Sem.-Uebgn. 1 ö. — L. **Mecking** (3. 5. 79) Küsten u. Häfen 4 p.; kleine geogr. Uebgn. 1 m. 2 p.; geogr. Kolloqu. 1 ö.— Gg. **Ebeling** (19. 8. 67) histor. Grammat. d. Französ. 4 p.; Prosem. (neufrz. Uebgn.) 1 m. 2 p.; roman. Sem.: a) provenzal. Uebgn. 1 m. 2 ö., b) prakt. Uebgn. 14 tg. ö. — Arn. Osk. **Meyer** (20. 10. 77) Zeitalt. Friedr. d. Gr. 2 m. 2 p.; Paläogr. d. spät. Mittelalt. 1 p.; Sem.-Uebgn. (Neuzeit) 1 m. 2 ö. — Hugo **Prinz** (8. 1. 83) (Breslau) Gesch. d. Altertums (404—201 v. Chr.) 4 p.; babylon.-assyr. Gesch. u. Kultur 2 p.; Uebgn. üb. Polybius u. Livius 1 m. 2 pss. — Wern. **Jaeger,** Aischylos' Prometheus 2 + 1 m. 2 p.; Sem. (Hesiods „Werke u. Tage") 1 m. 2 ö.; Prosem. (Cicero De finibus bonorum et malorum) 1 m. 2 ö.

Pf. ord. hon.: H. **Kobold** (5. 8. 58) Theor. d. Finsternisse 2 p.; Uebgn. dazu 14 tg. 1 m. 2 ö.

Pff. ext.: Leop. **Rügheimer** (4. 5. 50) pharmaz. Chem., anorg. Tl. 3 p.; pharmaz.-chem. Prakt. 5 m. 3 pss. — H. **Rodewald** (2. 8. 56) Füttergsl. 2 p.; Uebgn. im landw. Inst. p.; Uebgn. (Futterberechngn.) 1 ö. — L. **Berend** (21. 8. 47) Gesch. d. Chem. 1 ö. — Eug. **Wolff** (28. 9. 63) Poetik, Rhetorik, Stilist. u. Metrik 2 m. 2 p.; lit.-wiss. Sem.: a) Wilh. Meisters Wanderjahre 1 m. 2 ö., b) Uebgn. z. Theatergesch. Schlesw.-Holsteins 1 ö. — E. **Bickel** (26. 11. 76) Tacitus 2 p.; Prosem. (Platons Phaedon) 1 m. 2 ö.; lat. Stilübgn. 1 p. — Ew. **Wüst** (29. 9. 75) Erdgesch. 2 m. 2 p.; geol.-paläontol. Prakt. f. Anf. u. Vorger. p.; Uebgn. u. Arbtn. f. Vorger. halb- u. ganztg. pss.; Kolloqu. 14 tg. 2 pg. — Heinr. **Schröder** (13. 11. 73) ℞ (Botan.) kündigt später an. — O. **Toeplitz** (1. 8. 81) höh. Algebra 4 p.; Uebgn. f. mittl. Sem. 1 m. 2 p.; mathem. Miszellen 1 ö. — Frz. **Feist** (24. 6. 64) Chem. d. Benzolderivate 2 p.; Technol. d. Zuckerindustr., Gärungsgewerbe etc., f. Nat.-Oekon., Chem., Jur. etc. 1 p. — J. **Reibisch** (15. 8. 68) vergl. Anat. d. wirbellos. Tiere (ohne Protozoen) 4 p.; Fauna v. Nord- u. Ostsee 1 ö.; s. a. Pf. ord. Brandt. — O. **Mumm** (28. 6. 77) Chem. d. Metalle 3 p.; chem. Prakt. (m. Harries).

Dozz.: Pf. C. **Stöhr** (7. 7. 57) org. Chem. (ausgew. Kap.) 1 p. — Pf. O. **Mensing** (28. 7. 68) niederdtsch. Lit. v. d. Anf. bis z. Gegenw.

Digitized by Google

2 p. — **Pf. Gerh. Preuner** (10. 9. 73) Thermochem. 2 p.; elektroanalyt. Uebgn. p. (2 wöch.). — Alb. **Mayer-Reinach** (2. 1. 76) Ⓚ (Musikwiss.) kündigt später an. — Pf. Gg. **Wegemann** (20. 7. 76) Landeskde. v. Schlesw.-Holstein 1 m. 2 p.; kartogr. Prakt. II (Kartometr.) 1 m. 2 pss. — **Pf. H. Zahn** (30. 1. 77) elektromagnet. Lichttheor. 1 p. — **E. Fraenkel** (16. 10. 81) Ⓚ (vergl. Sprachwiss.) kündigt später an. — **Alex. Wilkens** (23. 5. 81) Ⓚ (Astron.) dgl. — R. **Neuendorff** (23. 1. 77) graph. u. numerisch. Methdn. 3+1 m. 2 p.; Uebgn. u. Vortr. (angew. Mathem.) 1 ö. — **Pf. Cay v. Brockdorff** (17. 4. 74) Einf. in d. Philos. 2 p.; Humestudien 1 ö.; pädag. Kolloqu. 1 ö.; philos. Uebgn. f. Vorger. 2 pg. — O. **Stark** (23. 4. 77) (Chem.) beurl. — **Alfr. Menzel** (21. 1. 83) Kant 3 p.; griech. Philos. 2 p.; Uebgn. üb. d. Krit. d. rein. Vernunft; Krit. d. rational. Theol. 2 ö. — Osk. **Martienssen** (17. 3. 74) Ⓚ **Einf. in d. Elektrotechn.** 2 p. — **Hans Schmidt** (19. 11. 83) Ⓚ (Phys.) kündigt später an. — R. **Hartmann, Arab. f. Anf.** 2 p.; Türk. od. Pers. 2 p.; Syr. od. Bibl.-Aram. 2 ö. — P. **Horrmann**, üb. Alkaloide u. deren Ermittlg. b. Vergiftgsfällen 1 p.

Beauftr. Doz.: Oberl. Pf. **Nissen**, Lateinkurse f. Realabitur. (in 3 Kurs.) je 4 ö.

Lekt.: Dr. B. A. **Ladd**, Seminar Exercises 2 ö.; Conversation Exercises 2 p.; Reading and Composition 1 p.; Some American Writers 1 p.

Lehrer für Künste: Dr. **Kunsemüller** Ⓚ (Musikwiss.) kündigt später an. — Musikdir. **Johannsen**, Atem- u. Sprechkunst (prakt. Uebgn.) 1 p. — **Heil**, Stenogr. (Stolze-Schrey) 2 m. p. — R. **Brandt**, Fechtübgn. — Akad. Turnl. Th. **Brodersen**, Turnen 8 m. $1^1/_2$ ö.

K. Universitäts-Bibliothek.

Lesesaal tägl. v. 9—6, Bücherausgabe v. 11—3 geöffnet.

Dir.: Dr. J. **Frantz** (27. 10. 59). — *Oberbibl.:* Dr. P. **Dinse** (6. 9. 66). — *Bibl.*: Dr. Willy **Lüdtke** (4. 11. 75); Dr. Gg. **Prochnow.** — *Hilfsbibl.:* vacat.

Universitäts-Institute.

1. Universitäts-Bibliothek, siehe oben. — 2. Homilet. Seminar: Dir. Pf. **Baumgarten.** — 3. Katechet. Seminar: Dir. Pf. **Baumgarten.** — 4. Theol. Seminar, alttest. Abt.: Dir. Pf. **Sellin**; neutest. Abt.: Dir. vacat; kirchenhistor. Abt.: Dir. Pf. **Ficker**; system. Abt.: Dir. Pf. **Schaeder.** — 5. Jur. Seminar: Dir. der Dekan. — 6. Anat. Institut u. Museum: Dir. Pf. Graf **v. Spee.** — 7. Physiologisches Institut: Dir. Pf. **Höber.** — 8. Medizinische Klinik: Dir. vacat. — 9. Medizin. Poliklinik: Dir. Pf. v. **Starck.** — 9a. Kinder-Poliklinik: Dir. Pf. **v. Starck.** — 10. Chirurgische Klinik: Dir. Pf. **Anschütz.** — 11. Chirurgische Poliklin.: Dir. Pf. **Göbell.** — 12. Klinik u. Poliklin. f. Geburtsh. u. Frauenkrankh.: Dir. Pf. **Stoeckel.** — 13. Augenklin.: Dir. Pf. **Heine.** — 14. Psychiatr. u. Nervenklinik: Dir. Prof. **Siemerling.** — 15. Pathol. Institut: Dir. Pf. **Lubarsch.** — 16. Pharmakol. Institut: Dir. Pf. **Falck.** — 17. Hygien. Institut: Dir. vacat. — 18. Poliklinik f. Ohren-, Nasen- und Halskrankheiten: Dir. Pf. **Friedrich.** — 19. Klinik für Haut- u. Geschlechtskrkhtn.: Dr. Pf. **Klingmüller.** — 20. Zahnärztliche Poliklinik: Leiter Pf. **Hentze.** — 21. **Staatswiss.**

Digitized by Google

Inst. m. Abt. f. Seeverkehr u. Weltwirtschaft: Dir. Pf. **Harms.** — 22. Philol. Institut: Dir. Pf. **Jacoby.** — 23. Pädag. Seminar: Dir. vacat. — 24. German. Seminar: Dirr. Pff. **Kauffmann** u. **Gering.** — 25 a. Roman. Seminar: Dir. Pf. **Ebeling.** — 25 b. Engl. Seminar: Dir. Pf. **Holthausen.** — 26. Historisches Seminar: Dirr. Pff. **Rodenberg** u. **Meyer.** — 27. Kunsthistor. Institut: Dir. Pf. **Vitzthum v. Eckstädt.** — 28. Geogr. Institut: Dir. Pf. **Mecking.** — 29. Philos. Seminar: Dirr. Pff. **Deussen** und **Martius.** — 30. Psychol. Seminar: Dir. Pf. **Martius.** — 31. Mathem. Seminar: Pff. **Pochhammer** u. **Jung.** — 32. Münz- u. Kunstsammlung: Dir. Pf. **Sauer.** — 33. Archäol. Sammlung: Dir. Pf. **Sauer.** — 34. Zool. Institut u. Museum: Dir. Pf. **Brandt.** — 35. Botan. Garten: Dir. Pf. **Reinke.** — 36. Mineral. Institut u. Museum: Dir. Pf. **Johnsen.** — 37. Chem. Laboratorium: Dir. Pf. **Harries.** — 38. Physikal. Institut: Dir. Pf. **Dieterici,** Abt. f. atmosphär. Physik: Pf. **Weber.** — 39. Landwirtschaftl. Institut: Dir. Pf. **Rodewald.** — 40. Sternwarte: Dir. Pf. **Harzer.** — 41. Schleswig-Holsteinisches Museum vaterländ. Altertümer: Dir. Dr. F. **Knorr.** — 42. Museum für Völkerkunde: Leiter Pf. **Mecking.** — 43. Akademische Lesehalle: Vorst. der Rektor.

Akademische Vereinigungen.

Commentwaffe: Korbschläger.

Corps im K. SCV. (cf. 1. a. 1). Kieler SC.: Holsatia, gest. 1. 8. 1818, erneut 1. 8. 23; 31. 8. 33 verschmolzen mit d. C. Slesvicia (blau-gelb) als Slesvico-Holsatia (rot-weiß-blau, Gf. rot), susp. 1836 bis 23. 1. 38 u. März 1848, rek. als Holsatia 12. 12. 55 durch den WS. 54/55 gegr. „Paukverein", susp. 28. 6. bis 22. 10. 89; 20. 10. 92 bis 30. 3. 95 u. 29. 10. 95 bis 26. 3. 1905, beh. aufgelöst 3. 8. 12, 20. 10. 12 rek. als Franconia (grün-rot-weiß, Ff. rot-weiß, rote M., s. 1. 11. 12 d. grüne St.), s. 2. 8. 13 wieder als Holsatia. Rot-weiß-rot, Ff. rotweiß, P. Silber, rote M. (5. 3. bis 16. 3. 07 u. s. 14. 10. 07 als Straßencouleur rote St.). EH. s. SS. 11: Feldstr. 42. — Saxonia, gest. 25. 6. 38, susp. 1848 bis 15. 12. 57 bezw. 24. 2. 58; 21. 5. 59 bis 11. 12. 64; 19. 7. 70 bis 7. 11. 90 und 9. 12. 93 bis 23. 4. 95. D. grünweiß-d. rot, Ff. grün-weiß-grün (1838 und wieder s. 16. 11. 95, inzwischen grün-weiß), P. Silber, grüne M. (weiße St. 18. 5. bis 10. 7. 1904). EH.: Düsternbrook 62. — X, XX, XXX.

Burschenschaft der Deutschen Burschenschaft (cf. 1. a. 4): Teutonia, gest. 14. 11. 55, entstanden aus dem WS. 1854/55 gegr. „Kneipverein", susp. Herbst 1914. H. blau-weiß-gold (bis etwa 1870 d. blau-weiß-gold), Ff. blau-weiß-blau (s. etwa 1870), P. Gold, M. u. Fm. h. blau (bis etwa 70 d. blau). EH. s. 14. 11. 91: Waitzstr. 43. Im Südd. Kartell (cfr. Hei.). PVh. m. d. SC. u. d. LC.

Landsmannschaften im CLC. (cf. I. a. 6): Troglodytia, gest. 14. 12. 64 als schwarze frschl. Vb. m. u. S., s. 11. 1. 73 ftr. L. m. BM., im CLC. Ende WS. 72/73 bis 18. 2. 77 u. 7. 1. 82, susp. 1. 11. 88 bis 4. 4. 89, 6. 9. 89 bis 4. 4. 91 u. 1. 5. 93 bis 20. 4. 01; im ALC. 20. 4. 01 bis Pfingsten 06. Schwarz-weiß-rot v. u., Ff. schwarzrot v. u., P. Silber, M. rot (80er Jahre bis SS. 1904 schwarz), im SS. weiße St. EH. s. 1903: Jägersberg 16. — Slesvico-Hol-

Digitized by Google

satia, gest. 14. 5. 78 als schwarze Vb. m. u. S. [hervorgeg. aus einem WS. 77/78 gegr. V. Haderslebener Abit.; s. WS. 79/80 blau-weiß-blauer Bz.], s. 1. 3. 81 frschl. Vb. Cimbria, s. 23. 5. 81 L., s. 7. 1. 82 im CLC, s. 16. 10. 1903 wieder Slesvico-Holsatia, susp. SS. 95 bis WS. 95/96, SS. 96 bis Anf. SS. 01 u. XI. 06 bis 27. 1. 11. Blau-weiß-rot (s. 1. 3. 81), Ff. blau-weiß-blau, P. Silber, blaue M. u. Fm. EH. s. 27. 7. 1912: Waitzstr. 56. — PVh.: B. Teutonia. X, XX, XXX.

Turnerschaften im VC. (cf. I. a. 8). VC.-Kiel: Hansea, gest. 18. 1. 85 als ATV. Kiel, Hansea s. 1. 7. 85, u. S. u. im VC. s. 17. 6. 85, e. W. s. Dez. 85, BM. s. Juni 89. Grün-weiß-schwarz, Fb. grün-weiß, P. Silber, grüne M. [bis 8. 7. 85 schwarz-rot-gold, n. g., bis 17. 7. 86 h. blau-silber-schwarz, Bz.]. Kn.: Prinz Heinrich, Lornsenstr. — Slesvigia, gest. 4. 5. 75 als schwarze Vb. (gold-blau-gold, n. g.), s. WS. 87 e. W., susp. SS. 93, am 25. 10. 03 verschmolzen mit der T. Alania [gest. 5. 2. 01, im VC. s. 7. 2. 20, s. 22. 10. 03 Slesvigia], deren Farben beibehalten wurden, susp. Anf. WS. 13/14. Weiß-schwarz-grün-weiß, Ff. weiß-schwarz-weiß, P. Silber, schwarze M. Kn.: Brunswiker Hof, Adolfstr. 3; Br.: Centralhotel, Brunswikerstr. — X, XX, XXX. PVh. m. Frisia.

Burschenschaft im ADB. (cf. I. b. 1) (suspendiert): Arminia, gest. 24. 4. 1902 als Fortsetzung der susp. Arminia-Greifswald als burschenschaftl. Vg., s. Anf. WS. 02/03 B., s. 24. 4. 02 Ren. im ADB., 31. 5. 02 rez., s. 24. 1. 03 öffentl. ftr., beh. aufgelöst Herbst 1910 bis Anf. Nov. 12, susp. WS. 13/14. Schwarz-rot-gold, P. Silber, weiße M. (bis SS. 04 d. rote St., in Greifsw. d. rote M.). EH. s. 1. 4. 10: Wilhelminenstr. 47. X, XX, XXX.

Freie nftr. Verb. m. u. S.: Frisia, gest. 12. 11. 72 ohne Namen, s. 3. 5. 80 Frisia. Ohne Abz. u. Zirkel; schwarze Waffen, VM.; Maturität. EH. s. SS. 1911: Muhliusstr. 60. Café: Konditorei Rolfs, Schloßgarten. PVh.: VC. u. Stormaria. — Stormaria, gest. 9. 6. 83, hervorgeg. aus der Hoffnungs-Kneipe, 3. 7. 1903 bis SS. 08 im Mündener VC. Schwarzer Bz. m. Silber-P. E. W. VM. Maturität. X, XX, XXX. EH. s. Anf. SS. 13: Knooperweg 145. — Krusenrotter Kneipe, gest. 10. 11. 75. O. A.; ohne e. W. Maturität. EH. s. WS. 96/97: Philosophengang 20.

Gesangverein im SV. (cf. I. c. 1): SGV. Albingia, gest. 19. 7. 89 (aus der SS. 89 gegr. Kartellvg. entstanden), im SV. s. 22. 7. 89, s. SS. 90 Albingia. Rosa-weiß-meergrün, Bz. u. Schl. m. Kieler Wappenschild. Maturität; u. S. s. SS. 02; s. 22. 6. 09 e. W. EH. s. 4. 11. 06: Jägersberg 17. X, XX, XXX.

Ak. Turnvereine im ATB. (cf. I. c. 2): Ditmarsia, gest. 8. 11. 89, im ATB. s. 17. 12. 90, s. WS. 91/92 Ditmarsia. Grün-weiß-gold. E. W., schwere Waffen als pers. Kn.: Colosseum, Exerzierpl. — Cheruscia, ATVbg., gest. 9. 5. 84 als ak. pharm.-naturw. V., susp. 24. 5. 94, rek. 22. 4. 95 als pharm. V., s. 97 Vb. Cheruscia (grün weiß-rot), s. WS. 99/00 ftr., susp. 1903 bis SS. 06, bis SS. 14 in ACV., im ATB. s. 7. 6. 14. Schwarz-weiß-h. blau. E. W. Kn.: Turnerheim, Jahnstr. 7.

Verein Deutscher Stud. im Kyffhäuser-Verb. (cf. III. g. 1), gest. 3. 6. 81, susp. WS. 94/95 bis SS. 98. Schwarz-weiß-rot, n. g. Schwere e. W. EH. s. 5. 11. 1913: Beselerallee 28.

Digitized by Google

Nichtkonfessionelle Verbindungen m. MV.: a) Wingolf (cf. II. d. 1), gest. 2. 12. 73 als Wingolfs-V. (o. A.), susp. Anf. WS. 74/75, erneut 5. 7. 92 (offiz. Stiftungsdatum) als V. Wartburg (Bz.), s. 27. 6.95 ftr. Vb., s. 2.6.96 im WB., s. 13.6.96 Wingolf, susp. WS. 14/15. D. rot-weiß-gold, P. Gold, CKb. rot-weiß m. breiter gold. P., d -rote M. EH. s. 5. 7. 1900: Waitzstr. 88. X, XX, XXX. — b) im Schwarzburgbunde (cf. II. d. 2): Ak. Vb. Wikingia, gest. 30. 4. 98 als SB.-Vg., s. 19. 5. 1900 SB.-Verein (Bz.), ftr. Vb. s. 19. 12. 01, s. III. 04 FVh. zum SB., im SB. s. XII. 09. Blau-gold-rot, P. Gold, d. blaue M. Kn.: Prinz Heinrich, Lornsenstr.

Kathol. Korporationen m. MV.: a) ftr. Vb. im CV. (cf. II. e. 1): Rheno-Guestfalia, ak. Vb., gest. 14. 6. 97, im CV. s. SS. 97, ftr. s. 12. 6. 98. Violett-weiß-moosgrün, Ft. violett-grün, P. Silber, moosgrüne M. Kn.: Prinzenhof, Fährstr. X, XX, XXX, XXXX. — b) nftr. V. im KV. (cf. II. e. 2): Baltia, ak. Stud.-V., gest. 3.7.86, s. SS. 87 im KV., susp. Herbst 1914 bis SS. 15. H. grün-weiß-rot (s. 28. 7. 86), P. Silber, n. g. Kn.: Beselerallee 45, priv. — c) Unitas (cf. II. e. 3), gest. 12. 5. 1908 (27. 4. 1907 als Kränzchen), im UV. s. 13. 8. 08, susp. SS. 15. Gold-weiß-blau, n. g. Kn.: Stadt Magdeburg.

Sportvereine (nicht korp.): Ak. Ruder-V., gest. Anf. SS. 97 (Kartell cf. IV. 9). Lokal: Seeburg. — Ak. Abteilung d. Fußballklubs Holstein v. 1902 (E. V.), gest. 4.5.02. Blau-weiß-rot. Kn.: Würzburger, Holterauerstr. 214. Im ASB. s. VI. 1911 (cf. IV. 10). — Ak. Segler-V., gest. 13. 7. 1910 im ASB. (cf. IV. 10). Lokal: Seeburg. — Ak. Ausschuß f. Rudern, gest. SS. 1914.

Wissenschaftl. Vereine: a) Wissenschafter-Verband im DWV. (cf. III. h.): Math.-Naturw.-V., gest. 1882 als Math. V., susp. WS. 87/88 bis WS. 99/00. O. A. (Im Arnstädter Verbande s. SS. 01; cf. A. III. h. 6). — Ak. V. f. Geschichte u. Erdkunde, gest. 31. 1. 1912, susp. Herbst 14. Schwarz-silber-schwarz, P. Silber, Bz. Im Leuchtenburgbund (cf. III. h. 5). — Philolog. V., gest. 14. 11. 72, s. 1901 V. f. klass. Philologie, 14. 12. 12 als korp. Phil.-V. verschmolzen m. d. Philol. Kränzchen, susp. 1914. D. blau-silber-h. blau, P. Silber, Bz. (s. WS. 12/13). Im Naumb. KV. s. WS. 12/13 (cf. III. h. 3). — b) Sonstige: Ak.-theol. V., gest. 13. 2. 36, susp. Herbst 1914. Lokal: Prinz Heinrich. — Volkswirtschaftl. Vg., gest. 1914. — Anglisten-V.

Studentinnen-Vereine: a) im VStD. (cf. VI. 1): Studentinnen-V., gest. 1. 12. 1910, s. WS. 09/10 im VStD. (cf. VI. 1), bis WS. 14/15 V. Stud. Frauen. Interkorp. Lokal: Seeburg. — b) Deutsche Christl. Vg. Stud. Frauen (cf. VI. 2).

Freideutsche Vereinigungen (cf. V.): a) Ak. Freischar, gest. SS. 1913, susp. Herbst 1914 (cf. V. 1). — b) in DBaSt. (cf. V. 2): Nordmark, abst. Vb., gest. 20. 1. 02 als Ortsgr., susp. Anf. Jan. 06 bis 28. 11. 06, s. SS. 13 Verb., susp. 1914.

Sonstige Vereine: Deutsche Christl. Stud.-Vg. (cf. IV. 1). Lokal: Gartenstr. 12 I. — Ak. Missions-V., gest. WS. 80/81, rek. SS. 91 u. SS. 1912 (cf. IV. 2). — Ak. Bonifatius-V. (cf. IV. 4), susp. 1914. Adr.: Kathol. Pfarrhaus. — V. f. d. Deutschtum im Auslande (cf. IV. 8), ak. Ortsgr., gest. SS. 1900. — Vg. d.

Digitized by Google

Stud. d. Zahnheilkunde (cf. IV. 14). — Kieler Klinikerschaft (cf. IV. 13). — Stud. Unterrichtskurse f. Arbeiter (Verband cf. IV. 16). — Deutscher Wehr-V., ak. Ortsgr. — Stud. Luftflotten-V., Ortsgr. (cf. IV. 17). — Wehr-V., akad. Ortsgr. — Ak. Gesang-V. (nur zum Zweck der Gesangspflege).

Freie Studentenschaft, gest. SS. 09, Mitgl. d. D. Fr. St. (cf. VII. 1).

Seit WS. 13/14 bilden Corps, Burschensch., Landsmannsch. u. Turnersch. den Waffenring; Albingia, Ditmarsia u. VDSt. s. 1914 den Schwarzen Waffenverband (SWV.).

KÖNIGSBERG i. Pr.

Immatr.: Termine v. 15. Okt. bis 5. Nov., später nur mit Genehmigung des Kurators; philos. Fak. 22,50 ℳ, jurist., med., theol. Fak. 26,50 ℳ; Exmatr. 9 ℳ. — Vorlesungen: Annahme bis zum 12. Nov.; 4 st. theoret. in der theol. Fak. 12 ℳ. Honorar. i. d. philos. meist 16 ℳ, 5 st. i. d. theol. Fak. 15 ℳ, i. d. philos. meist 20 ℳ, i. d. jur. Fak. 4 st. gewöhnlich 15 ℳ, 5 st. 18 ℳ, prakt. Vorlesgn. bis 35 ℳ, öffentliche gratis, dagegen hat jeder Studierende 5 ℳ Auditoriengeld zu zahlen. Die für Damen nicht zugänglichen Vorlesungen sind mit einem Stern (*) bezeichnet. — Stundung: Besitzern eines Testimon. paupert. wird das Honorar gestundet, wenn dieselben nicht 300 u. mehr ℳ Stipendien beziehen, außerdem hat denselben die Universität Freitische und Freiwohnungen zu vergeben. — Die Universität hat außer den königlichen und einer Reihe von Privatstipendien auch die Verfügung über mehrere Stipendien, zu dessen Erlangung Konkurrenz-Arbeiten über verschiedene Gebiete einzureichen sind. Die besten Arbeiten erhalten Preise. — Lesehalle: Studierende werden außerordentliche Mitglieder des akademischen Lesevereins gegen einen Semester-Beitrag von 3 ℳ. Das Lesekabinett befindet sich im zweiten Stock des Universitätsgebäudes. — Krankenkasse: 1,00 ℳ f. d. Sem. (obligat., Betrag in den Immatrikulationsgebühren enthalten). — Unfallversicherung: obligatorisch. — Wohnungen zeigen die Lokalblätter und Aushänge-Täfelchen an, 5—10 Minuten von der Universität entfernt zu 20—30 ℳ monatl., meist mit Bedienung, Heizung 6 ℳ, Mittagstisch 20—25 ℳ. — Am 22. Oktober 1898 wurde die „Palaestra Albertina“ eröffnet, die auf Anregung und unausgesetzte, auch pekuniäre Förderung des Dr. med. Fritz Lange zu New-York (Gothiae-Königsberg) geschaffen ist. Dieselbe, vor dem Tragheimer Tor gelegen, ist ein gemeinsames Sport-, Speise- und Gesellschaftshaus für die gesamte Studentenschaft, ausserdem ist in ihr eine mensa academica eingerichtet. Sie enthält Fechtsäle, Hallenbad, Turnhalle, Kegelbahn (Sem.-Beitrag 3 ℳ.). Seit dem 1. April 1905 ist ein grösserer Teil der Palaestra vom Staate angemietet worden, worin das theologische, juristische, klassisch-philologische, romanische, englische, hist.

Digitized by Google

und staatswissenschaftliche Seminar untergebracht ist. — Arbeitsamt der Freien Studentenschaft für Studierende und das große Publikum.

Albertus-Universität.

Gestiftet 1544.

Anfang 15. Oktober.

Rector magnificentissimus: S. Kaiserl. u. Kgl. Hoheit **Wilhelm**, Kronprinz d. Deutsch. Reiches u. Kronprinz v. Preußen. — *Kurator*: Ober-Präsident d. Prov. Ostpreußen T. **v. Batocki-Friebe**, Exz. — *Prorektor:* **Mitscherlich** (phil. Fak.). — *Dekane*: **Uckeley**, Er. **Kaufmann**, **Kisskalt**, Walt. **Kaufmann**.

I. Theologische Fakultät.

Dekan: Alfr. **Uckeley**.

Pff. ord.: H. **Jacoby** (30. 12. 36) (prakt. Theol.) i. R. — K. **Benrath** (10. 8. 45 Kirchengesch. d. Mittelalt. 4 p.; theol. Sem. (Uebgn.) 1 m. 2 pg. — Aug. **Dorner** (13. 5. 46) Ethik 4 p.; theol. Enzyklop. 2 p.; systemat. Sem. 1 m. 2 pg. — Mart. **Schulze** (26. 1. 66) Dogmat. II. 5 p.; dogmat. Uebgn. 1 ö. — M. **Löhr** (30. 4. 64) Jesaja 5 p.; alttest. Sem. 1 m. 2 pg. — Alfr. **Uckeley** (24. 8. 75) altchristl. Kunstgesch. 1 ö.; prakt. Theol. II. 3 p.; Gesch. d. Predigt 2 p.; homilet. u. katechet. Sem. je 1 pg. — Alfr. **Juncker** (4. 7. 65) Römerbr. 5 p.; neutest. Sem. 1 m. 2 pg.

Pff. ext.: F. **Lezius** (18. 9. 59) Gesch. d. Methodism. 1 ö.; neueste Kirchengesch. (Orthodoxie, Pietism., Rationalism.) 4 p.; kirchenhistor. Uebgn. 2 pg. — R. **Hoffmann** (22. 6. 72) synopt. Evangelien 5 p.; neutest. Uebgn. (Kindheitsgesch. Jesu) 1 m. 2 pg.

Dozz.: Aug. **Pott** (17. 3. 70) Ⓚ 1. u. 2. Petrus-, Judas- u. Jakobusbr. 1 m. 2 p.; Uebgn. in neutest. Krit. 1 m. 2 pg. — Hans **Rust** (3. 12. 79) Schleiermachers Lehre 2 p.; relig.-gesch. Gesellsch. (Relig. d. alt. Orients) 1 m. 2 pg.

Lektt.: Matth. **Lackner** (24. 12. 37) litauisch. Sem. 3 m. 2 g. — Aug. **Grzybowski** (21. 7. 42) poln. Sem. I. u. II. Abt. 2 m. 2 g.

II. Juristische Fakultät.

Dekan: Er. **Kaufmann**.

Pff. ord.: A. **Arndt** (21. 10. 49) (Staats- u. Verwaltgsr.) i. R. — Alfr. **Manigk** (10. 9. 73) bürgerl. R. III (Sachenr.) 2 m. 2 p., IV (Familienr.) 2 m. 2 p.; Uebgn. (bürgerl. R.) f. Anf. 1 m. 2 p.; romanist. Sem. 1 ö. — Jul. **v. Gierke** (5. 3. 75) Ⓚ Wasserr. 1 ö.; dtsch. Rechtsgesch. 4 p.; bürgerl. R. V (Erbr.) 4 p.; R. d. Wertpapiere 1 m. 2 p.; Uebgn. (dtsch. R.) f. Anf. 1 p.; Handelsr.-Prakt. 1 m. 2 p. — Fritz **Litten** (22. 1. 73) Ⓚ bürgerl. R. II (Schuldverh.) 4 p.; Landwirtschftsr. I. 3 p.; Digest.-Exeg. 1 m. 2 p.; Methodik rechtswiss. Arbtn. 1 pg. — Er. **Kaufmann** (21. 9. 80) Ⓚ geschichtl. Grundlag. d. Reichsstaatsr. 1 ö.; Staatsr. 5 p; Verwaltgsr. I (allg. Lehren) 4 p.; Prakt. (Staats- u. Verwaltgsr.) 1 m. 2 p.; Relig.-Philos. 1 m. 2 p. — Alex. **Graf zu Dohna** (29. 9. 75) Ⓚ Strafproz. 4 p.; Zivilproz. I. 4 p.; Strafr. II (besond. Tl.) 1 m. 2 p.; Strafr.-

Digitized by Google

Prakt. 1 m. 2 p.; strafrechtl. Sem. (m. Radbruch) 1 pg. — P. **Knoke** (27. 8. 74) Syst. d. röm. R. 7 p.; bürgerl. R. I (allg. Tl.) 4 p.; Prakt. d. bürgerl. R. 1 m. 2 p.; Kurs I z. sprachl. Einf. in d. Quellen d. röm R. 1 pss. — M. **Fleischmann** (5. 10. 72) Ⓚ d. Recht im Kriege 1 ö.; Verwaltgsr. II $1^1/_2$ + 1 p.; Kirchenr. 4 p.; Völkerr. 4 p.; staatsrechtl. Sem. (Reichsverfassg.) 14 tg. 1 pg.

Pf. ord. hon.: Alb. **Mosse** (1. 10. 46) (bürgerl. R.) beurl.

Pff. ext.: Rud. **Müller-Erzbach** (23. 3. 74) Bank- u. Börsenr. 1 ö.; Rechtsentw. in Preußen 1 m. 2 p.; Handelsr. 5 p. — G. **Radbruch** (21. 11. 78) Einf. in d. Rechtswiss. 3 p.; Zivilproz. II. 4 p.; Strafr. I. 4 p.; Zivilproz.-Prakt. 1 m. 2 p.; s. a. Pf. ord. Graf zu Dohna.

Doz.: Pet. **Klein** (10. 2. 79) internat. Privatr. 1 p.; Konversat. (bürgerl. R.) 1 m. 2 p.; Uebgn. (röm. R.) 1 m. 2 p.

III. Medizinische Fakultät.

Dekan: K. **Kisskalt.**

Pff. ord.: Rud. **Dohrn** (24. 8. 36) (Geburtsh.) i. R. — E. **Neumann** (30. 1. 34) (pathol. Anat.) dgl. — L. **Stieda** (19. 11. 37) (Anat.) dgl. — L. **Lichtheim** (7. 12. 45) (inn. Med.) dgl. — Gg. **Winter** (22. 6. 56) geburtsh.-gynäkol. Klin. 5 p.; geburtsh. Operat.-Kurs 2 m. $1^1/_2$ p.; Schwangerenuntersuchg. 1 ö. — P. **Friedrich** (26. 1. 64) Ⓚ chir. Klin. u. Poliklin. 5 m. $1^1/_4$ p.; dringl. Operat. pss.; Grenzgebiete v. Chir. u. inn. Med. (ausgew. Kap.) 1 ö.; Arbtn. im Labor. f. Vorger. pss. — E. **Meyer** (10. 5. 71) Ⓚ Nervenpoliklin. 1 ö.; psychiatr. u. Nervenklin. 2 m. $1^1/_2$ p.; gerichtl. Psychiatr. f. Jur. u. Med. 1 p. — K. **Kisskalt** (30. 12. 75) Ⓚ Hyg. 3 m. 2 p.; bakt. Uebgn., f. Pharm. 1 m. 2 p.; Labor.-Arbtn. f. Geübt. tägl. pg.; hyg. Exkurs. 1 m. 2 ö. — E. **Gaupp** (13. 7. 65) Anat. am Lebenden I. 1 ö.; systemat. Anat. I. 6 p.; Präparierübgn. (m. Zander) ganztg. pss.; Arbtn. f. Vorger. tägl. pg. — Alfr. **Schittenhelm** (16. 10. 74) Ⓚ Klin. d. Nervenkrkhtn. $1^1/_4$ ö.; med. Klin. 5 m. $1^1/_4$ p.; Arbtn. im Labor. f. Geübt. tägl. pg. — Frz. **Hofmann** (29. 11. 69) Ⓚ inn. Sekretion 1 ö.; Exp.-Physiol. II. 6 p.; physiol. Prakt. 3 m. 2 p.; physiol. Untersuchgn. (m. Weiß) f. Geübt. tägl. pg. — K. **Kaiserling** (3. 2. 69) Ⓚ allg. pathol.-anat. Diagnost. 1 ö.; allg. Pathol. u. pathol. Anat. 5 p.; Sektionskurs 3 m. 2 p.; pathol.-anat. Demonstr.-Kurs 1 p.; Labor.-Arbtn. tägl. pg. — Arth. **Birch-Hirschfeld** (10. 9. 71) Ⓚ Pathol. d. Auges 1 ö.; klin. Unterr. in d. Augenhlkde. 4 p.; Augenspiegeln (m. Sattler) 2 p.; Arbtn. im Inst. f. Geübt. pg. — H. **Fühner** (10. 4. 71) (Freiburg i. Br.) Nachweis v. Giften, II. biol. Tl., f. Med., Chem. u. Pharm. 1 ö.; exp. Pharmakol. 5 p.; Arbtn. im Labor. tägl. pg.

Pff. ord. hon.: Jul. **Schreiber** (28. 2. 48) Ⓚ Untersuchgsmethdn. betr. Speiseröhre, Magen u. Darm 1 ö.; med. Poliklin. 4 p. — R. **Zander** (18. 7. 55) Entw.-Gesch. (ausgew. Kap.) 1 ö.; topogr. Anat. 3 p.; s. a. Pf. ord. Gaupp.

Pff. ext.: Em. **Berthold** (1. 12. 36) (Otol.) i. R. — Hugo **Falkenheim** (4. 9. 56) Ⓚ Kinderkrkhtn. (Erkrkgn. d. Verdauungsappar.) 1 ö.; Poliklin. d. Kinderkrkhtn. 2 p. — Gg. **Puppe** (4. 2. 67) Ⓚ soz. Med., f. all. Fak. 1 ö.; gerichtl. Med. f. Med. 3 p. — Walt. **Scholtz** (13. 4. 71) Ⓚ Poliklin. d. Haut- u. Geschl.-Krkhtn. 2 + $1^1/_2$ p.; Pathol. u. Ther. d. Syphil. 1 ö. — P. **Gerber** (14. 5. 63) Ⓚ Laryngosk. u. Rhinosk. (m.

Digitized by Google

Henke) 1 ö.; Poliklin. d. Hals- u. Nasenkrkhtn. $1^1/_2$ p. — P. **Stenger** (3.11.65) Ⓚ Klin. u. Poliklin. d. Ohrenkrkhtn. 2 p.; prakt. Kurs d. kleiner. oto-rhinol. Eingriffe 1 ö.

Dozz.: Pf. Osk. **Samter** (23.4.58) Ⓚ üb. Orthop. 1 g.; Knochenbr. u. Verenkgn. 2 p.; Unfall- u. Invalidit.-Begutachtg. (m. Hilbert) p. — Pf. P. **Hilbert** (19.3.65) klin. Untersuchgsmethdn. 1 + 1 m. 2 p.; s. a. P.-D. Pf. Samter. — Pf. Rud. **Cohn** (23.4.62) Bäderl. 1 p. — Pf. Bernh. **Rosinski** (16.1.62) d. wicht. gynäkol. Operat. u. d. gynäkol. Röntgenther. 1 g. — Pf. Egb. **Braatz** (6.5.49) Schmerzverhütg 1 g.; chir. Technik 1 g. — Pf. Selly **Askanazy** (8.9.66) Ⓚ spez. Pathol. u. Ther. d. Erkrkgn. d. Verdauungsappar. 2 p. — Pf. O. **Weiß** (22.7.71) Ⓚ animal. Physiol. 2 p.; s. a. Pf. ord. Hofmann. — Pf. Osk. **Ehrhardt** (23.3.73) Ⓚ spez. Chir. (ausgew. Kap.) 1 g. — Pf. Alfr. **Stieda** (11.11.69) Ⓚ Orthop. 1 p. — Pf. H. **Streit** (28.6.76) Ⓚ Oto-, Rhino- u. Laryngosk. 2 g. — Pf. Th. **Cohn** (9.4.67) Ⓚ urol. Chir. 1 p.; Pathol. u. Ther. d. Harnorg. pg. — Pf. Gerh. **Joachim** (11.6.80) Ⓚ spez. Pathol. u. Ther. d. Herzkrkhtn. 1 g. — Pf. Kurt **Goldstein** (6.11.78) (Psychiatr.) beurl. — **M. Lissauer** (11.2.77) Ⓚ Pathol. d. Geschwülste 1 p.; pathol. Anat. d. Zirkulat.-Org. 1 p.; diagnost. Uebgn. in d. pathol. Histol. 1 p. — A. **Stein** (20.3.76) Ⓚ zahnärztl. Röntgenverfahren 1 pss.; üb. kriegszahnärztl. Tätigkt. pss. — Leo **Borchardt** (26.8.79) Ⓚ klin. Untersuchgsmethdn. mittels chem., mikrosk. u. bakt. Technik 2 p.; pathol. Physiol. 2 p. — Alfr. **Linck** (29.8.75) Ⓚ Oto- u. Rhinosk., inkl. d. funktionell. Untersuchgsmethdn. 1 p.; Pathol. u. Ther. d. Ohren- u. Nasenerkrkgn. 1 g. — Hans **Rhese** (26.1.66) Ⓚ wicht. Geb. Oto-, Rhino-, Laryngol. pg. — Mart. **Kirschner** (28.10.79) Ⓚ allg. d. Chir. 3 p.; Verbandkurs 2 p. — Hub. **Sattler** (4.7.80) Ⓚ Untersuchgsmethdn. d. Auges 1 p.; s. a. Pf. ord. Birch-Hirschfeld. — Walt. **Telemann** (8.2.83) Ⓚ Bedeutg. u. Anwendg. v. Röntgen-, Becquerel-, Kathoden- u. ultraviolett. Strahlen in d. Med. 1 g.; Röntgen-Technik, Diagnost. u. Ther. bei inn. Krkhtn. 2 p. — E. **Sachs** (4.9.78) Ⓚ gynäkol. Diagnost. 2 p.; geburtsh. Sem. 1 m. 2 p. — Harry **Scholz** (8.10.79) Ⓚ Diagnost. u. Ther. d. Blutkrkhtn. 2 p.; klin. Serodiagnost. 1 p. — Frz. **Unterberger** (7.9.82) Ⓚ gynäkol. Poliklin. 5 p. — Hans **Bolt** (1.7.76) Ⓚ chir. Diagnost. m. prakt. Uebgn. in d. klein. Chir. 2 m. 2 p.; Cystosk. 1 p. — W. **Clausen** (23.12.78) Ⓚ beurl. — Walt. **Frey** (10.1.84) Kurs f. klin. Diagnost. 2 p.; klin. Visite 1 g. — W. **Proell** (14.9.81) Ⓚ Zahnextrakt.-Kurs f. Med. 1 m. 2 p.; Poliklin. d. Zahn- u. Mundkrkhtn., f. Zahnärzte 4 m. p. — F. **Henke** (16.9.80) Ⓚ f. d. allg. Praxis wicht. Kap. d. Rhino-Laryngol. 1 g. — Hans **Reiter** Ⓚ (Hyg.) beurl. — O. **Riesser** (9.7.82) Ⓚ (physiol. Chem.) dgl. — Walt. **Benthin** (18.12.82) Ⓚ geburtsh. Operat.-Kurs (m. Winter) 2 m. $1^1/_2$ p.; theoret. Geburtsh. 3 p. — M. **Fetzer** (26.3.78) Ⓚ (Gynäkol.) beurl. — Walt. **Carl** (15.7.81) Ⓚ Fraktur. u. Luxat. 2 p. — Pf. Walt. **Berg** (12.7.78) Ⓚ Knochen- u. Bänderl. 5 p. (1. Hälfte d. Sem.); Anat. d. Blut- u. Lymphgefäße 1 p.; mikrosk.-techn. Kurs p. — Mart. **Jastram** Ⓚ Orthop. u. Heilgymnast. m. bes. Berücks. d. Kriegsverletzgn. g. — O. **Klieneberger** Ⓚ psychiatr.-neurol. Diagnost. 1 m. 2.

Lekt.: Pf. K. **Doebbelin**, prakt. Kurs f. Zahnersatz tägl. p.; prakt. Kurs f. Zahnfüllg. tägl. p.; Zahnextrakt.-Kurs tägl. p.

Digitized by Google

IV. Philosophische Fakultät.

Dekan: Walt. **Kaufmann**.

Pff. ord.: Frz. **Rühl** (26.10.45) (alte Gesch.) i.R. — Jul. **Walter** (22.4.41) (Philos.) dgl. — Hans **Prutz** (20.5.43) (Gesch.) dgl. — Arth. **Ludwich** (18.5.40) (klass. Philol.) dgl. — Adalb. **Bezzenberger** (14.4.51) griech. Lautl. 2 ö.; Sanskr.-Grammat. 3 p. — F. **Hahn** (3.3.52) Länderkde. Europas u. s. Umgebg. 1 ö.; d. Erde als Weltkörper 3 p.; geogr. Sem.-Uebgn. pg. — Maximil. **Braun** (30.3.50) Fortpflanzg. im Tierreich 1 ö.; vergl. Anat. 5 p., f. Landwirte 1 m. 2 p.; Arbtn. f. Vorger. tägl. pg. — Christian **Luerssen** (6.6.43) (Botan.) i.R. — G. **Jahn** (11.6.37) (semit. Philol.) dgl. — H. **Baumgart** (24.5.43) Lessings Leben u. Schriften 4 p.; dtsch. Sem. (Uebgn. üb. Goethes Lyrik) 1 m. 2 pg. — P. **Volkmann** (12.1.56) Theor. d. Elektrizit. u. d. Magnetism. 4 p.; Sem.-Uebgn. dazu 1 ö.; mathem.-phys. Labor. (physikal.-prakt. Uebgn. u. Arbtn.) f. Anf. u. Vorger. 2 m. 3 pss. — O. **Roßbach** (13.7.58) d. Geschichtswerk d. Thukydides, m. Erkl. s. I. Buches 2 p.; Blütezeit d. griech. Kunst 2 p.; philol. Prosem. (homerisch. Hymnos auf Hermes) 1 ö.; archäol. Sem. (ausgew. plast. Denkm.) $1^1/_2$ ö. — Berth. **Haendcke** (2.7.62) dtsch. Kunst im 19. Jahrh. 1 ö.; allg. Kunstgesch. III (17. u. 18. Jahrh.) 2 p.; kunstgesch. Uebgn. $1^1/_2$ pg. — Heinr. **Klinger** (26.10.53) Metalle u. Salze 1 p.; org. Chem., auch f. Anf. 4 p.; chem. Prakt. f. Med. 2 Nachm.; chem. Prakt. (m. Blochmann u. Eisenlohr) ganz- u. halbtg. p.; Besprechg. neuerer Arbtn. 1 ö. — Frz. **Meyer** (2.9.56) analyt. Raumgeom. 4 p.; höh. Raumgeom. m. Sem.-Uebgn. 4 p. — Alb. **Stutzer** (4.3.49) Füttergsl. 1 m. 2 ö.; Chem. f. Landwirte 1 m. 2 + 1 p.; prakt. Uebgn. im Labor. ganz- u. halbtg. pss. — **F. Albert** (24.5.60) (landw. Betriebsl.) i.R. — O. **Krauske** (16.10.59) preuß. Gesch. 4 p.; engl. Gesch. 1 p.; Sem. (neuere Gesch.) 1 m. 2 pg. — **M. Kaluza** (22.9.56) Shakespeare, s. Vorgänger u. s. Zeitgenoss. 2 p.; engl. Metrik 2 p.; Sem.-Uebgn. dazu 1 m. 2 ö. — O. **Gerlach** (1.11.62) Ⓚ theoret. Nat.-Oekon. 5 p.; Finanzwiss. 4 p.; Grundbegriffe d. Volkswirtschftsl. (Uebgn.) $1^1/_2$ p.; staatswiss. Sem. 1 m. 2 pg.; Sem. f. landw. Verwaltgskde. 1 m. 2 pg. — Hans **Battermann** (20.6.60) allg. Astron. 1 ö.; sphär. Astron. 2 p. — F. **Schwally** (10.8.63) Bibl.-Aram. 2 ö.; Arab. 2 p.; Syr. 2 p.; hebr. Grammat. 3 p. — Alfr. **Mitscherlich** (29.8.74) allg. Pflanzenbaul. 4 p.; prakt. Uebgn.: Bodenkde. 2 m. 3 p., Samenkde. 1 m. 3 p.; mathem. Behdlg. landw. Probleme, f. ält. Sem. 14tg. 1 m. 2 ö.; Labor.-Arbtn. ganztg. pg. — Narziß **Ach** (29.10.71) Ⓚ Kants Prolegomena z. e. jed. künftig. Metaphys. $1^1/_2$ ö.; Psychol. 3 p. — Walt. **Kaufmann** (5.6.71) Exp.-Phys. II. 5 p.; Ergänzgn. dazu 1 ö.; physikal. Uebgn. 2 m. 3 p.; Anltg. z. selbst. Arbtn. tägl. p.; Kolloqu. 1 m. 2 pg. — Alb. **Goedeckemeyer** (2.2.73) Nikomachische Ethik 1 ö.; griech. u. mittelalt. Philos. 4 p. — Alfr. **Bergeat** (17.7.66) Ⓚ metall. Bodenschätze Deutschlds. u. d. Nachbarländer 1 ö.; Mineral. 4 p.; mineral. Uebgn. 1 m. 3 pg.; Unterweisg. in d. Behdlg. d. Sammlgn. u. Instrum. tägl. pg. — Alb. **Hesse** (4.10.76) Ⓚ prakt. Nat.-Oekon. 5 p.; staatswiss. Sem. 1 m. 2 pg. — **J. Hansen** (9.3.63) Einf. in d. Landwirtschft. 2 p.; allg. Tierzuchtl. 3 p.; Arbtn. u. Uebgn. im landw. Inst. tägl. pg.; Sem.-Uebgn. (landw.

Digitized by Google

Betriebs-u. Tierzuchtl.) (m. Skalweit) 14tg. 1 m. 2 pg.; Demonstr. ö. — K. **Mez** (24. 3. 66) Ⓚ spez. Botan. 5 p.; botan. Prakt. f. Vorger. 5 m. 3 p.; mikrosk. Prakt. f. Anf. 2 m. 3 p.; botan. Kolloqu. (m. Abromeit) 1 m. 2 ö.; Leitg. wiss. Arbtn. ganztg. pg. — Alfr. **Pillet** (25. 1. 75) frz. Lit. (Mitte d. 19. Jahrh. bis z. Gegenw.) 3 p.; Uebersetz. ins Französ. 1 p.; Sem. (ital. Uebgn.) 1 m. 2 pg. — F. **Münzer** (22. 4. 68) röm. Gesch. (v. d. Gracchen bis Augustus) 3 p.; Catullus 2 p.; althistor. Sem. 1 m. 2 pg. — L. **Deubner** (3. 2. 77) Ⓚ griech. Drama 4 p.; philol. Sem. 1m. 2 ö. — Erw. **Rupp** (19. 2. 72) pharmaz. Chem. 2 p.; Untersuchg. v. Trinkwasser u. Harn 1 p.; Labor.-Uebgn. ganz- u. halbtg. p.; Kolloqu. 1 ö. — K. **Boehm** (29. 4. 73) Diff.- u. Integr.-Rechng. II. 4 p.; Theor. d. Funkt. reeller Veränderlicher u. d. Fourier'schen Reihen 3 p.; Sem. 1 pg. — Alb. **Brackmann** (24. 6. 71) Gesch. Europas im 13. u. 14. Jahrh. 2 p.; Einf. in d. mittelalt. Geistesgesch. 1 p.; lat. Paläogr. 2 p.; Sem. (mittelalt. Gesch.) 1 m. 2 pg. — Gg. **Baesecke** (13. 1. 76) mhd. Lit. (v. 1230 bis z. Ausgg. d. Mittelalt.) 3 p.; Wortbildgsl. 1 p.; Sem. (Heinr. v. Morungen) 1 m. 2 pg. — K. **Meister** (22. 10. 80) Ⓚ Plautus 4 p.; philol. Prosem. (Menander) 1 m. 2 pg.

Pf. ord. hon.: Rud. **Schubert** (21. 5. 44) röm. Kaiserzeit v. Diocletian bis Justinian 2 ö.

Pff. ext.: Reinh. **Blochmann** (12. 4. 48) techn. Chem. 1 ö.; Maßanal. (Titriermethdn.) 2 p. — Alex. **Backhaus** (28. 7. 65) Ⓚ Weltwirtschft. u. Kolonialpolit. 1 m. 2 ö.; trop. Landwirtschft., allg. Tl. 1 p. — O. **Franke** (14. 6. 62) Sanskr.-Texte 2 ö.; Einf. in d. Gedankenwelt d. Rigveda 2 p. — E. **Gutzeit** (5. 7. 65) (landw. Pflanzenbaul.) liest in Halle. — W. **Uhl** (23. 11. 64) Ⓚ Kulturgesch. d. dtsch. Kalenders 1 ö.; Thomas Murners Leben u. Werke 2 p. — Fel. **Pelser** (27. 7. 62) Gesch. Babyloniens u. Assyriens 2 ö.; Assyr. f. Vorger. 2 p.; hebr. Uebgn. 2 p. — O. **Müller** (20. 4. 72) Ⓚ Anat. u. Physiol. d. Haustiere 1+1 m. 2 p.; Geburtsh. b. Haustieren 1 p.; klin. Demonstr. 1 ö. — K. **Hittcher** (24. 9. 65) Milchwirtschft. I. 2 p.; milchw. Prakt. f. Anf. 1 m. 2 p., f. Geübt. 3 m. 2 p. — H. **Hagelweide,** Kulturtechnik I. 2 p.; kultur-techn. Uebgn. 1 pg.; Fischzucht u. Teichwirtschft. 1 pg. — F. **Eisenlohr** (26. 8. 81) Ⓚ Theor. d. Chem. 1 ö.; Photochem. 1 p. — H. **Mutschmann** (21. 10. 82) Ⓚ Schrift- u. Buchwes. d. Griech. u. Römer 2 p.; philol. Prosem. (Platons Phaidros) 1 ö.; griech. Gesellsch. (Homer, Ilias) pg. — **K. Andrée** (10. 3. 80) Paläontol. d. Wirbellosen 2 p.; allg. Geol. 4 p.; geol. u. paläontol. Uebgn. f. Anf. 1 m. 2 p.; Kolloqu. 1 m. 2 ö.; Anltg. z. selbst. Arbtn. 6 m. 6 pg. — **P. Rost** (26. 3. 69) Ⓚ slav. Uebgn. 1 ö.; Russ. (Uebgn.) 2 ö.; ausgew. altkirchenslav. Texte 2 p.; Russ. f. Anf. u. Vorger. je 2 p.

Dozz.: Pf. J. **Tolkiehn** (17. 12. 65) Lukrez 2 p.; philol. Prosem. (Uebgn.) 1 m. 2 g.; griech. u. lat. Sprachkurse pss. — Pf. M. **Lühe** (30. 4. 70) Ⓚ zool. Prakt. 2 m. 3 pg. — Pf. Arn. **Kowalewski** (27. 11. 73) Gesch. u. Syst. d. Aesthet. 2 p.; philos. Anschauungen Hamanns u. Herders 2 p.; Kolloqu. 1 pg. — Pf. Jul. **v. Negelein** (17. 10. 72) Ⓚ (indogerm. Spr.) kündigt später an. — Pf. J. **Abromeit** (17. 2. 57) wicht. Familien d. Pflanzenreichs II. 4 p.; Pharmakogn. 2 p.; mikrosk. Untersuchg. v. Drogen u. Pflanzenpulvern 1 m. 3 p.; Mikrosk. d.

Digitized by Google

vegetabil. Nahrgsmittel 1 m. 3 p.; botan. Kolloqu. (m. Mez) 1 m. 2 g. — Pf. Aug. **Seraphim** (1. 7. 64) orient. Frage 2 g.; dtsch. Gesch. bis z. Ausgg. d. Karolinger 2 p.; histor. Uebgn. f. Anf. (Neuzeit) 1 m. 2 pg. — W. **Stolze** (10. 7. 76) Ⓚ neueste Gesch. seit d. Gründg. d. dtsch. Reiches 2 p.; Uebgn. (Entstehg. d. Weltkrieges v. 1914) 1 m. 2 pg. — Pf. Hans **Spangenberg** (27. 3. 68) Ⓚ dtsch. Wirtschftsgesch. 2 p.; histor. Uebgn. 1 m. 2 pg. — Walt. **Wreszinski** (18. 3. 80) Ⓚ Lit. d. alt. Aegypter 1 g.; Aegypt. 2 p.; Kopt. 2 p. — Th. **Kaluza** (9. 11. 85) darst. Geom. 2 + 1 m. 2 p.; Determinant. 2 p.; angew. Mathem. (ausgew. Kap.) 2 p. — P. **Vageler** (30. 10. 82) (Pflanzenbau) liest nicht. — Gerh. **Hoffmann** (4. 8. 80) Ⓚ Molekularphys. 1 p. — Walt. **Ziesemer** (7. 6. 82) Einf. ins Gotische 1 m. 2 + 1; dtsch. Lit. im Zeitalt. d. Reformat. 1 p. — Hugo **Ehrlich** (30. 8. 78) Ⓚ (indogerm. Sprachwiss.) kündigt später an. — Sam. **Goy** (20. 5. 79) Ⓚ landw. Chem. 1 m. 2 p.; Untersuchg. landw. u. gewerblich wicht. Stoffe p. — Pf. B. **Skalweit** (29. 10. 67) landw. Betriebsl. 3 p.; landw. Buchführg. 1 p.; s. a. Pf. ord. Hansen. — A. **Sonn** (17. 2. 82) Ⓚ (Chem.) kündigt später an.

Beauftr. Dozz.: Dr. Arno **Hoffmeister**, landw. Versichergswes. 1 + 1 m. 2 g. — W. Frhr. **v. Gayl** Ⓚ inn. Kolonisat. u. staatl. Besitzbefestigsverfahren 2 g. — Er. **Seelmann**, Uebgn. im ländl. Genossenschftswesen 1 m. 2 pg.

Lektt.: Frz. **Wesener** (4. 4. 65) Waldbau u. forstl. Verhalten d. Waldbäume m. Exkurs. 1 m. 2 g. — Willy **Schroeder** Ⓚ Einf. in d. Maschinenkde. II. 2 p.; landw. Maschinenkde. II. 1 p.; Uebgn. dazu g.; Besichtigg. industriell. Anlagen g.

Lehrer d. Künste u. Fertigkeiten: Dr. Arth. **Mentz**, allg. Gesch. d. Kurzschrift 1 g.; Einf. in d. Stenogr. (Gabelsbg.) 1 g. — Pf. M. **Brode**, Harmoniel. p.; Musikgesch. v. Bach an p. — Musikdir. O. **Fiebach**, Orgelkurs g.; kontrapunkt. Sem. p.; Volksschulgesang p. — Pf. A. **Claus**, Kurzschrift (Stolze-Schrey) 1 g.; Uebgn. 1 g. — Dr. E. **Hesse** Ⓚ Stimmbildg. u. Vortr. 2 p.; Redekunst 1 p.; Rezitat. dtsch. Lyrik (polit. Lyrik) 2 p.; Vortr. (Prosa u. Dichtg.) 1 g. — Fechtl. F. **Grüneklee**, Fechtkunst. — Turnl. O. **Rauschning** Ⓚ Turnübgn. — Reitl. G. **Voß**, Reitkunst. — Margar. **Stolge**, Tanzkunst.

Bibliotheken.

1. Königliche und Universitäts-Bibliothek. Das Lesezimmer ist täglich von 9—1 u. (außer Sonnabend) 4—6 Uhr, die Bücherausgabe von 10—1 u. Mont. u. Donn. v. 3—5 Uhr geöffnet.

Dir.: Dr. Alfr. **Schulze** (1. 10. 61). — *Oberbibl.*: Dr. J. **Kemke** (20. 1. 63); Dr. Gg. **Herrmann** (3. 9. 53); Dr. Hans **Ohlrich** (16. 3. 61). — *Bibl.*: Dr. Heinrich **Preuß** (25. 10. 60); Dr. G. **Rieken** Ⓚ; W. **Feustel**.

2. Akadem. Handbibliothek f. Studierende. Geöffnet Mittwoch v. 12½—1½ Uhr. *Bibl.*: Pf. P. **Rost** (26. 3. 69) Ⓚ.

Wissenschaftliche Anstalten der Universität.

I. Theol. Fak. 1. Theologisch. Seminar, exeget.-krit. Abt. d. A. T.: Dir. Pf. **Löhr**, d. N. T.: Dir. Pf. **Juncker**; histor. Abt.: Dir.

Digitized by Google

Pf. **Benrath**; prakt. Abt.: Dir. Pf. **Uckeley**; dogmat. Abt.: Dir. **Pf. Dorner.** — 2. Litauisch. Seminar.: Dir. Lekt. **Lackner.** — 3. **Poln.** Seminar: Dir. Lekt. **Grzybowsky.** — II. Jur. Fak. Jurist. Seminar: Dirr. sämtl. Ordinarien d. Fakultät. — III. Med. Fak. 1 Anatom. Institut: Dir. Pf. **Gaupp.** — 2. Physiol. Institut: Dir. Pf. **Hofmann.** — 3. Pathol.-anat. Institut: Dir. Pf. **Kaiserling.** — 4. Institut für medizin. Chemie u. exp. Pharmakol.: Dir. Pf. **Fühner.** — 5. Hygien. Institut: Dir. Pf. **Kißkalt.** — 6. Medizin. Klinik: Dir. Pf. **Schittenhelm.** — 7. Chirurg. Klinik u. Poliklinik: Dir. Pf. **Friedrich.** — 8. Frauenklinik u. Poliklinik: Dir. Pf. **Winter.** — 9. Augenärztl. Klinik u. Poliklinik: Dir. Pf. **Birch-Hirschfeld.** — 10. Psychiatr. Klinik: Dir. Pf. E. **Meyer.** — 11. Medizin. Poliklinik: Dir. Pf. **Sohreiber.** — 12. Poliklinik f. Kinderkrankheiten: Dir. Pf. **Falkenheim.** — 13. Poliklinik f. Haut- u. Geschlechtskrankheiten: Dir. Pf. **Scholtz.** — 14. Poliklinik f. Ohrenkrankheiten: Dir. Pf. **Stenger.** — 14 a. Poliklinik f. Nasen- u. Halskrankheiten: Dir. Pf. **Gerber.** — 15. Institut f. gerichtl. Med.: Dir. Pf. Gg. **Puppe.** — 16. Zahnärztl. Institut: Dirigent Lektor Pf. **Doebbelin.** — IV. Phil. Fak. 1. Mathem.-physikal. Seminar: Dirr. d. mathem. Abt.: Pff. **Meyer u. Boehm**; Dir. d. physikal Abt.: Pf. **Volkmann.** — 2. Mathem.-physikal. Laboratorium: Dir. Pf. **Volkmann.** — 3. Physikal. Cabinett: Dir. Pf. **Kaufmann.** — 4. Sternwarte: Dir. Pf. **Battermann.** — 5. Chem. Labor.: Dir. Pf. **Klinger.** — 6. Pharmazeut.-chem. Labor.: Dir. Pf. **Rupp.** — 7. Agrikulturchemisches Labor.: Dir. Pf. **Stutzer.** — 8. A. Landw. Inst.: Dir. Pf. **Hansen.** — 1. Abteilung f. Betriebslehre, Tierzucht u. Betriebsl.: Vorst. Pf. **Hansen.** — 2. Abt. f. Pflanzenbau: Vorst. Pf. **Mitscherlich.** 3. Abt. f. Tierklinik: Vorst. Pf. **Müller.** — B. Landwirtsch. Versuchsfeld, Waldgarten: Leiter Pf. **Hansen.** — 9. Mineral. Inst.: Dir. Pf. **Bergeat.** — 10. Botan. Garten: Dir. Pf. **Mez.** — 11. Zool. Museum: Dir. Pf. **Braun.** — 12. Geol. Institut: Vorst. vacat. — 13. Bibl. u. Seminar f. Staatswissensch.: Dirr. **Pff. Gerlach** u. **Hesse.** — 14. Geogr. Sammlung: Dir. Pf. **Hahn.** — 15. Sammlg. f. Heimatkunde. Verwalter Dr. **Ziesemer.** — 16. Histor. Seminar: Dirr. Pff. **Münzer, Brackmann u. Krauske.** — 17. Münz-Cabinett: Dir. Pf. **Roßbach.** — 18. Kupferstich-Samml.: Dir. Pf. **Haendcke.** — 19. Archäol. Sammlung: Dir. Pf. **Roßbach.** — 20. Philol. Seminar und Proseminar: Dirr. Pff. **Roßbach, Deubner, Mutschmann u. Meister.** — 21. Deutsches Seminar: Dirr. Pff. **Baumgart u. Baesecke.** — 22. Roman. Seminar: Dir. Pf. **Pillet.** — 23. Engl. Sem.: Dir. Pf. **Kaluza.** — 24. Philos. Seminar: Dirr. Pff. **Ach** u. **Goedeckemeyer.**

Akademische Vereinigungen.

Commentwaffe: Glockenschläger.

Corps im K. SCV. (cf. I. a. 1). Königsberger SC.; **Masovia**, gest. 14. 6. 30, als Kränzchen aus der Allgem. Burschenschaft ausgeschieden, s. 19. 2. 31 Corps-Landsmsch., s. 1833 C.; 27. 11. 40 verschmolz mit ihr das C. Baltia (gest. 24. 6. 34; blau-silber). 76 bis 80 außerhalb des SC. H.blau-weiß-rot, Fb. rot-weiß-blau (s. 1890), P. Silber, h.blaue M. (anfangs rote). EH.: Fleischbänkenstr. 35. —

Digitized by Google

Baltia, gest. 17. 5. 51, 69 bis 73 außerhalb des SC., susp. SS. 82 und verschmolzen mit dem C. Pomerano-Borussia (gest. 1882, weiß-blau-schwarz). Weiß-h. blau-schwarz-weiß, Fb. blau-weiß-schwarz (s. 75, anfangs Füchse kein Band, s. 61 Burschenband), P. Silber, weiße St. (bis SS. 75 auch M.). EH. s. S. 10: Tragheimer Pulverstr. 31. — Hansea, gest. als C. 16. 12. 76, im SC. s. 18. 1. 77 (offiz. Stiftungsdatum), hervorgeg. aus d. B. Arminia [gest. 27. 6. 60, aus d. Fecht-V. hervorgeg., beh. aufgelöst 6. 11. 76, schwarz-h. rot-gold v u., Gf. h. rot]. Rot-weiß-gold, Fb. weiß-rot-weiß (anfangs rot-weiß-rot, dann rot-gold-rot), P. Gold, rote M. Kartell m. Borussia-Gr. u. Thuringia-Je. EH. s. Anf. 1905: Münzstr. 2. — Littuania, gest. 2. 2. 27 als Littauer-Kränzchen (o. A.) innerh. d. Allg. Burschensch. 19. 12. 28 als L. ausgetreten, 31. 1. 29 Gründungsfeier (offiz. Stiftungsdatum), 36 bis 48 Corps-Landsmannsch., s. 48 Vb., s. 61 fr. L., s. 31. 1. 94 C. [offiz. Stiftungsdatum im K. SCV.], rez. 19. 5. 94. Grün-weiß-rot, Fb. (seit 94) weiß-grün-weiß, P. Silber, grüne M. EH. s. SS. 05: Münzstr. 3. — Chargen: X, XX, XXX.

Burschenschaften der Deutschen Burschenschaft (cf. I. a. 4). Königsberger Burschensch.: Germania, gest. 8. 9. 43 als Kränzchen in d. 17. 11. 1838 gest. Allgemeinheit Albertina, 40/41 vereinigt m. d. Kränzchen Gothia (1838, rot-gold), 9. 2. 45 ausgetreten, im ADC. s. SS. 85. Schwarz-weiß-d. rot v. u. (19. 2. 48 bis SS. 51 schwarz-rot-gold), P. Silber, d. rote Samt-M. (75 bis WS. 95/96 rote St.). Lebensprinzip WS. 57/58 bis WS. 97/98. E. H. s. 1. 10. 1909: 3. Fließstr. 32. — Gothia, gest. 22. 11. 54 von Germanen im ADC. s. SS. 85. Schwarz-gold-d. blau v. u., P. Gold, d. blaue Samt-M. m. kleinem gold. Albertus. Lebensprinzip s. WS. 72/73. EH. s. SS. 13: Cäcilienallee 1. — Teutonia, gest. 27. 11. 75 als ATV., 1. 5. 77 bis 25. 6. 85 im VC., s. 1. 3. 79 schwarze M., s. 16. 12. 80 volle Couleur, s. 1881 e. W., s. 6. 2. 1882 u. S., s. 18. 10. 84 Teutonia, s. 25. 6. 85 B., s. 28. 7. 85 ren. B. im ADC., rez. Pfingsten 87. Violett-weiß-rot v. u., P. Silber, rote M. m. kleinem silb. Albertus (bis 15. 7. 83 rot-weiß-rot, bis 18. 10. 84 rot-silber-rot, bis 18. 10. 84 schwarze M.). Lebensprinzip. EH. s. 1. 12. 13: Hinterroßgarten 49. — Alemannia, gest. 20. 6. 79 als freie schlagende Vb., hervorgeg. aus dem AGV., s. 9. 12. 80 B., s. 20. 7. 81 im ADC., susp. 29. 10. 86 bis 11. 8. 93, im ADC. als ren. B. s. Ende Januar 94, rez. 11. 8. 94, beh. aufgelöst WS. 95/96 bis SS. 96. D. blau-weiß-gold, P. Gold (bis 9. 12. 80 Ff. blau-weiß-blau), schwarze Samt-M. (bis 93 weiße M., Ende WS. 80/81 bis Anf. WS. 81/82 marineblaue Samt-M.). EH. s. WS. 12/13: I. Fließstr. 11. — Fuchsfarben existieren nicht.

Turnerschaften im VC. (cf. I. a. 8). VC.-Königsberg. Kriegsturnerschaft Austro-Borussia, gest. 28. 10. 1914 als VC.-Turnersch. Weiß-schwarz-gelb-weiß, P. Silber, Ff. umgekehrt, schwarze M. Kn.: Kai 5/6. — Suspendiert Herbst 1914: Frisia, gest. 17. 5. 97, im VC. s. 11. 6. 97. Violett-weiß-gold, Fb. violett-weiß, P. Silber, violette M. Kn.: Palaestra Albertina. — Franconia, gest. 27. 11. 82 von Abiturienten des Friedrichs-Collegiums als ak. V. Fridericiana (grün-silber-grün, bald schwarz-silber-grün), s. 2. 7. 84 korp. Vb., 27. 11. 89 Franconia, s. 2. 7. 91 ftr., s. SS. 95

Digitized by Google

e. W., s. 14. 6. 97 fr. L., s. 13. 6. 1900 T., s. 1. 2. 1901 im VC. Schwarz-silber-grün, Fb. grün-silber-grün, P. Silber, weiße M. (SS. 84 bis WS. 90/91 schwarze). Kn.: Kai 5/6 I. — Markomannia, gest. 3. 2. 81 als V. für neuere Philologie, SS. 81 bis 25. 7. 1901 im Weimar. CV., susp. 31. 5. 94, rek. 28. 10. 97 als Ak. Neuphil. V., s. 25. 7. 01 allg.-wiss. Vb. Markomannia, s. 9. 11. 01 Couleur, s. 7. 11. 99 u. S., s. Mai 03 e. W. u. BM., s. 18. 1. 04 T., im VC. s. 24. 5. 04. H. blau-weiß-d. grün (s. 28. 10. 97), Fb. grün-weiß-blau, P. Silber, h. blaue M. (bis WS. 13/14 St.). Kn.: Kl. Domplatz 15 a. — Cimbria, 1. 2. 99 von Albertia abgetrennt als Allg. Wissenschaftl. Vb., s. 26. 2. 99 ftr., im TCC. 28. 5. 99 bis 24. 1. 07, März 1900 verschmolzen m. d. Vb. Hercynia [gest. 14. 12. 59 als Pharm.-V. (s. 78 schwarz-weiß-gold. Bz. u. schwarze Samt.-St., n. g.), s. WS. 88/89 Vb. Marcomannia (schwarz-blau-gold, Ff. gold-blau-schwarz, P. Gold, blaue St.), rek. 4. 12. 93 unter Verschmelzung m. d. AWV. Pharmacia (gest. 10. 12. 81; d. blau-gold-rot, Bz., u. S.) als Hercynia (grün-weiß-gold, orange M., später d. Marcomannen-farben), susp. 1897], s. 25. 1. 07 T. m. e. W. u. BM., s. 3. 6. 08 im VC. Moosgrün-weiß-gold, Fb. (s. Ostern 07) grün-weiß-grün, P. Gold, moosgrüne Samt-M. mit gold. Albertus. Kn.: Schmiedestr. 20 I. — Chargen: X, XX, XXX.

Burschenschaften im ADB. (cf. I. b. 1) Königsberger ADB: Cheruscia, gest. 17. 1. 85 als fr. B., s. 22. 1. 85 (offiz. Stiftungsdatum, Cheruscia (e. W.), s. 18. 10. 85 im ADB., susp. Juli 93 bis 23. 4. 99) außerhalb des ADB. seit der Suspension bis Jan. 1900, sofort rez. Schwarz-rot-gold v. u., P. Gold, weiße M. m. kleinem gold. Albertus. (zuerst schwarze Samt-M., dann bis 1. 5. 04 schwarze Tuch-M.). Kn.: Lindenstr. 32/33 I, priv. — Arminia, 1. 7. 1905 von Cheruscia abgezweigt (m. e. W.) u. im ADB. als Ren., s. 3. 6. 06 rez. Schwarz-gold-rot v. o., P. Gold, h. rote M. m. gold. Albertus. Kn.: Palaestra Albertina, Fließstr. — X, XX, XXX. Maturität. Waffenverh. m. ATV. Ostmark.

Ak. Turnverbindung im ATB. (cf. I. c. 2): Ostmark, gest. 15. 6. 1900 als ak. Turnriege, s. Mitte Dez. 1900 ATV. Ostmark, s. SS. 01 m. ATB., susp. 1914. Schwarz-weiß-schwarz, n. g.; schwere e. W. Kn.: Palaestra.

Gesangverein im SV. (cf. I. c. 1): Ak. Gesang-V., gest. 21. 11. 74, im SV. WS. 76/77 bis 92 und s. 1. 7. 05, definitiv s. 5. 7. 06. susp. 8. 7. 92, rek. 22. 2. 98 durch den Stud. Sängerchor (gest. 29. 5. 95, bis 22. 1. 96 ak. Männerchor), s. 28. 7. 98 AGV. Blau-silber-blaue Schl. mit Albertus (anfangs blau-silber, s. Ende WS. 75/76 blau-silber-blau, s. 8. 7. 80 blau-weiß grün u. Couleur [blaue M.] bis WS. 84/85); bei offiz. Anlässen Band u. blaue Samt-M. U. S., ohne Waffen. Kn.: II. Fließstr. 3, Gartenhs. I.

Schwarze Verbindungen m. u. S.: a) im REC. (cf. I. c. 6): Allg. wissenschaftl. Vb. Albertia, gest. 14. 12. 83 als literar. V., rek. 22. 4. 84 als Ak. V. f. allgem. Wissensch., s. 2. 2. 98 AWV. Albertia, WS. 97/98 bis SS. 99 im TCC, s. 27. 10. 10. Vb., s. 4. 2. 13 im REC. Weiß-schwarz-h. rot-weiß, P. Silber, Bz., s. WS. 10/11 schwere e. W. Matur. Kn.: Gr. Schloßteichstr. 11 pt. — b) freie: Palaio-Ger-

Digitized by Google

mania, Vb. f. Deutschtum u. Wissensch., gest. WS. 13/14, bis SS. 14 Natangia. Schwarz-silber-rot-gold, Bz. Ohne e. W.

Verein Deutscher Stud. im Kyffhäuserverb. (cf. III. g. 1), gest. 5. 3. 85, s. 6. 8. 85 im KV. Schwarz-weiß-rot (n. g.); schwere e. W. (s. 1900). Kn.: Kempka's Bierstube, Kneiph., Langgasse.

Jüd. Korporationen: a) im KC. (cf. I. b. 4): Friburgia, gest. 25. 1. 1912 als ak. Stammtisch, s. 18. 10. 12 im KC. adm., rez. XI. 13, s. Anf. Mai 14 öffentl. ftr. Schwarz-silber-violettrot, Ff. rot-silber-rot, P. Silber, schwarze M. (Kneipcouleur). Kn: Steindamm 72 II, priv. — b) im KJV. (cf. I. c. 1): VJSt. Maccabaea, gest. 4. 2. 1904, hervorgeg. aus dem ak. zionist. V. „Theodor Herzl", bis SS. 14 als VJSt. im BJC. Gelb-h.blau-weiß, n. g. Schwere e. W. Kn.: Kl. Dompl. 15c II. X, XX, XXX.

Christl. Verbindung m. MV.: Wingolf (cf. II. d. 1): gest. 24. 11. 1903, im WB. s. 22. 2. 06. Schwarz-weiß-gold, P. oben weiß, unten schwarz, Fb. weiß-schwarz-weiß, P. Gold, Hb. weiß-gold m. schwarzer P., orange M. m. gold. Albertus (bis Ende WS. 03/04 schwarze St.). Kn.: Koggenstr. 25/26 II. X, XX, XXX.

Kathol. Korporationen m. MV.: a) ftr. Vb. im CV. (cf. II. e. 1): Tuisconia, ak. Vb., gest. 20. 7. 97, im CV. s. Nov. 97, ftr. s. 11. 1. 98. Orange-weiß-d.grün, Ff. orange-weiß, P. Silber, h.graue M. Kn.: Bergpl. 8/9. X, XX, XXX, XXXX. — b) nftr. V. im KV. (cf. II. e. 2): Borussia, gest. 11. 11. 75, genehmigt 17. 6. 76 (offiz. Stiftungsdatum), im KV. s. WS. 76/77. Schwarz-weiß-grün, n. g. Kn.: Altes Schützenhaus, Schützenstr. 8 I.

Wissenschaftl. Vereine: a) im DWV. (cf. III. h.): Ak.-theol. V. (Im Eisenacher Kartell s. 74; cf. III. h. 1), gest. 12. 11. 68, korp. s. 83. Violett-weiß-schwarz (anfangs s. 83 schwarz-weiß-rot). Kn.: Steindamm 37 II. — Histor.-geogr. V., gest. 13. 1. 98 als lose Vg., korp. s. SS. 03, s. 17. 1. 99 im Leuchtenburgbund (cf. III. h. 5), susp. Herbst 1914 bis SS. 15. Schwarz-weiß-orange (bis WS. 08/09: braun-weiß-orange). Kn.: Kneiphöf, Langgasse 15. X, XX, XXX. — b) Sonstige: Med.-naturw. V., gest. 19. 2. 79, bis 15. 4. 08 Ak. Med. V. Grün-gold-rot. U. S. Im Gosl. Verb. s. WS. 95/96 (cf. I. c. 8). Kn.: II. Fließstr. 3 pt. — Ak.-Landw. Vb. Agronomia, gest. 2. 12. 79, 82 bis 85 u. 89 bis WS. 02/03 im Verband A. L. Vereine, susp. SS. 07 bis WS. 07/08. Schwarz-grün-gold. U. S. Kn.: Nachtigallensteig 14 II. — Ak. Literar. V., nicht korp., gest. 10. 11. 97. Lokal: Palaestra.

Sportvereine: Ak. Ruder-V., gest. 14. 2. 1904 als nichtinkorp. ak. Ruderriege im Königsb. Ruderklub (gest. 1897), s. SS. 14 korp. ARV. Kn.: Kneiphöf, Langgasse 15. — Ak. Schwimmriege im Königsb. Schwimm-Club v. 1901, nicht korp. — Ak. Sport-Club, gest. 25. 4. 05. Schwarz-gelb (im Ak. Sportbund, cf. IV. 10). Nicht korp. (auch an d. Kunstakademie). Adr.: Palaestra Albertina. — Stud. Ausschuß f. Leibesübungen, gest. 1912. — Palaestra-Schachklub, gest. 6. 7. 1908.

Studentinnen-Vereine: a) Deutsche Christl. Vg. Stud. Frauen (cf. VI. 2), gest. 1909. Lokal: Tragheim-Passage 5. — b) Studen-

Digitized by Google

tinnen-V. gest. 7. 1. 1909. Im VStD. (cf. VI. 1) s. SS. 09. Lokal: Tragheim-Passage 5.

Sonstige Vereine: Klinikerschaft, org. 28. 11. 06 (cf. IV. 13). Adr.: Berliner Hof. — Vg. d. Stud. d. Zahnheilkunde (cf. IV. 14). — Ak. Richard Wagner-V., gest. 22. 11. 08. — Deutsche Christl. Stud.-Vereinig. (cf. IV. 1), gest. 15. 7. 1904. Lokal: Wrangelstr. 30 I. — Ak. Missions-V. (gest. 7. 2. 84) (cf. IV. 2). Lokal: Palaestra, Theol. Seminar. — Ak. Missions-Studienkreise. — Ak. Wartburgbund, Ortsgr. (cf. IV. 3), gest. 26. 3. 04. Lokal: Stadtmissionshaus. — Ak. Ortsgr. d. Deutschen Ostmarken-V., gest. WS. 08/09. — Ak. Lese-V. Lesezimmer: Univ. — Kommission f. stud. Volks-Unterrichtskurse (cf. IV. 16). — Deutschvölk. Stud.-Verband, gest. 22. 7. 1914. — Ak. Bonifatius-V. (cf. IV. 4), susp. 1914.

Freie Studentenschaft, gest. 4. 7. 98 als Vereinig. der Nichtinkorp., susp. 1914 bis 1915; Mitgl. d. D. Fr. St. (cf. VII. 1).

Ende XI. 13 haben sich SC., Burschenschaft, VC. sowie die Inaktiven-Vg. der Deutschen Landsmannschaft zum „Lokalkartell" zusammengeschlossen, und 24. 1. 14 AGV., Albertia, Ostmark u. VDSt. zum „Waffenring Schwarzer Korporationen" (WRSK.), der das Prinzip der Kavalierswaffen vertritt und Belegen verbietet.

LEIPZIG.

Immatr.: 18. Okt. bis 27. Nov., später nur nach Entscheidung des Rektors. Gebühr 21 bezw. 12 ℳ. Hospitantenschein (für 1 Semester): 4 ℳ, für Reichsausländer 10 ℳ, Frauen werden, wenn sie die gleiche Vorbildung, welche von den männlichen Studierenden gefordert wird, auf einer Lehranstalt mit deutscher Unterrichtssprache erlangt haben, immatrikuliert, im übrigen bei genügender wissenschaftlicher Vorbildung als Hörerinnen zugelassen; Ausländer werden bei entsprechender wissenschaftlicher Vorbildung immatrikuliert. Exmatr.: 10 ℳ. Vorlesungen: Belegen bis 15. November, bezw. 15. Mai. Honorar für eine wöchentliche 1stündige Vorlesung für das Semester 4 bezw. 5 ℳ, für 2 Stunden 8 bezw. 10 ℳ usw.; für ein wöchentlich einstündiges Praktikum durchschnittlich 10 ℳ. Stundung bei Bedürftigkeit auf Gesuch für 2 Semester und auf wiederholtes Gesuch erneut, event. auch über die Universitätszeit hinaus; Erlaß wird nicht gewährt. Freitische: Konvikt mit ca. 300 Freistellen (Mittag- u. Abendbrot), Privatfreitische (Mittagbrot), Professorenfreitische (Mittagbrot). Gesuche bis spätestens 15. Nov., bezw. 15. Mai, für Privatfreitische innerhalb der ersten 14 Tage nach gesetzlichem Beginn

Digitized by Google

des Semesters in der Univ.-Kanzlei einzureichen, für Konviktstellen mit Adresse „an den akademischen Senat" persönlich dem Direktor zu überreichen. Krankenkasse (Satzungen bestätigt 14. Juli 1900 u. 4. Okt. 1904): Beitrag 2 M., f. Ausländer 3 M. f. d. Semester, wird zugleich mit dem Kollegienhonorar gezahlt. Die Kasse gewährt nur während des Semesters am Universitätsort wohnenden Studierenden auf Wunsch unentgeltlich ärztliche Hilfe und Arzneien, event. Aufnahme im städtischen Krankenhause. Lesehalle (Univ.-Str. 7—9 I. und II), (Satzungen bestätigt 31. 7. 1886) nimmt Studierende und zum Besuche der Vorlesungen Berechtigte gegen Beitrag von 3 ℳ f. d. Semester (prän.) als außerordentliche Mitglieder auf; zwei außerordentliche Mitglieder sind Vorstandsmitglieder. Als ordentliche Mitglieder (12 ℳ für das Jahr) können Universitätsangestellte und andere in Leipzig wohnhafte Personen aufgenommen werden. Geöffnet: W.-S. 9—9 (Sonnt. 11—3), S.-S. 8—8; Sonnt. 11—3; in den Ferien 12—6. Allg. Akadem. Turnabend (Otto Schillstr. 6): akadem. Institution z. Pflege d. Leibesübungen. Leiter: Univ.-Turnl. Dr. Kuhr, Färberstr. 18 II. Die vom Senat neubegründete Amtliche Akademische Auskunftstelle in ihren Räumen, Schillerstr. 7, ist nunmehr eröffnet u. d. öffentl. Benutzung zugänglich gemacht worden. Sie bietet allen denen, die die Universität Leipzig besuchen wollen, ferner auch deren Angehörigen, Gelegenheit, sich jederzeit, auch während der akademischen Ferien, unentgeltlich mündlich oder schriftlich über allgemeine Studienverhältnisse etc. und sonstige Einrichtungen aller Art Auskunft erteilen zu lassen. Wohnungen: Auskunft unentgeltlich durch die Universitäts-Kanzlei, Augusteum rechts parterre. Preis: 1 Zimmer m. Morgenkaffee u. Bedienung 25—30 ℳ monatl., Heizung 20—30 ₰ tägl. Mediziner wohnen besonders in der Südvorstadt, wo die Anatomie, Laboratorium usw. sich befinden. Mittagstisch gewöhnl. 75 ₰ bis 1 ℳ.

Universität.

Gestiftet 1409.

Anfang 18. Oktober, Ende 15. März.

Rector magnificentissimus: Se. Majestät der König von Sachsen **Friedrich August.** — *Königl. Regierungs-Bevollmächtigter*: Kreishauptmann Curt L. F. **v. Burgsdorff.** — *Rector magnificus*: **v. Strümpell** (med. Fak.). — *Dekane*: **Frenzel, Siber, Marchand, Wiener.**

I. Theologische Fakultät.

Dekan: O. **Frenzel.**

Pff. ord.: Rud. **Hofmann** (3. 1. 25) (prakt. Theol.) i. R. — Alb. **Hauck** (9. 12. 45) Kirchengesch. d. Mittelalt. 5 p.; Kirchengesch. d. 19. Jahrh. 2 p.; kirchl. Kunst 2 p.; archäol. Uebgn. 1 m. 2 pg. — Gg. **Heinrici** (14. 3. 44) neutest. Theol. 4 p.; neutest. Sem. u. Biblico-theologicum d. Lausitz. Predigergesellsch. (ausgew. Stücke d. Apostelgesch.)

Digitized by Google

1 m. 2 pg. — Rud. **Kittel** (28. 3. 53) Jesaja 40—66 2 p.; Gesch. Israels v. Tode Salomos bis auf Alexand. d. Gr. 2 p.; kleine Prophet. 4 p.; hebr. Uebgn. (Prosem.) f. jüng. Sem. (m. Kramer) (Lekt. v. Josua u. Richter) 1½ pg.; alttest. Sem. f. Vorger. (Probl. d. relig. Lyrik Israels) 1½ pg. — L. **Ihmels** (29. 6. 58) Römerbr. 4 p.; Lehre v. d. christl. Gewiß. 1 m. 2 p.; systemat. Sem. I. (Gesch. d. Dogmat.) 1 m. 2 pg. — Frz. **Rendtorff** (1. 8. 60) prakt. Theol. II (Katechet. u. Poimenik) 5 p.; Deutschtum u. evang. Kirche im Ausland im Zeitalt. d. Weltkrieges, f. all. Fak. 1 ö.; Briefe an Timotheus u. Titus 2 p.; Sem. f. prakt. Theol., homilet.-liturg. Abt. 1 m. 2½ pg. — P. **Althaus** (26. 11. 61) Dogmat. I. 5 p.; Joh.-Ev. 5 p.; systemat. Sem. II (ethische Hauptprobl.) 1 m. 2 pg.; wiss. Uebgn. d. theol. Student.-Vereins 14 tg. 1½ pg. — O. **Frenzel** (31. 12. 65) prakt. Theol. I (Prinzipienl., Liturg., Homilet.) 5 p.; Pädagog. 5 p.; Sem., katechet. Abt. (Relig.-Unterr. u. relig. Erziehg.) 1 m. 2 pg.; prakt. pädag. Sem.-Uebgn. 1 m. 2 pg. — Hans **Haas** (3. 12. 68) allg. Religionsgesch. 3 p.; Gesch. d. relig.-gesch. Forschg. 1 p.; Sem. (Uebgn. an ausgew. Relig.-Texten) 1 m. 2 pg. — Heinr. **Boehmer** (6. 10. 69) (Marburg) (Kirchengesch.) [Nachf. d. † Pf. ord. Th. Brieger] kündigt später an.

Pff. ord. hon.: Casp. René **Gregory** (6. 11. 46) Ⓚ (neutest. Exeg.) kündigt später an. — C. **Paul**, Weltkrieg u. Heidenmission, f. all. Fak. 1 ö.; missionswiss. Sem. 1 pg.

Etatsm. Pff. ext.: H. **Guthe** (10. 5. 49) Einltg. ins A. T. 5 p.; Jesaja 1—39 4 p.; alttest. Gesellsch. (messian. Weissaggn., 1. Hälfte) 1½ pg.; Hebraicum d. Lausitz. Predigergesellsch. pg. — Gg. **Schnedermann** (3. 7. 52) Dogmat. II. 4 p.; Markusevang. 2 p.; Galaterbr. 2 p.; d. dtsch. Volk u. Christent. in uns. Zeit., f. all. Fak. 1 ö.; neutest. exeget. Gesellsch. 1½ pg. — K. **Thieme** (20. 7. 62) theol. Ethik 4 p.; Augsburg. Konfession 1 p.; dogmat. Repetit. 1 pg.; Dogmaticum d. Lausitz. Predigergesellsch. pg.

Doz.: Alfr. **Jeremias** (21. 2. 64) Ägypten u. d. Bibel. 1 p.; Christusmythe u. geschichtl. Christus 1 p.; relig.-gesch. Uebgn. 1¼ pg.

Beauftr. Dozz.: Lic. Dr. **Kramer**, alttest. exeget. Sem. (hebr. Elem.-Grammat.) f. Anf. pg. — Lic. P. **Krüger**, neutest. exeget. Sem.: a) d. Psalmen Salomos 1 pg., b) Philos. Bücher adversus Flaccum u. de legatione ad Cajum 1 pg.

Lekt.: Isr. **Kahan**, alttest. Sem., Abt. f. spätjüd. Wissensch.: neuhebr. Uebgn. pg., targum. Uebgn. pg.

II. Juristische Fakultät.

Dekan: H. **Siber**.

Pff. ord.: A. **Wach**, Exz. (11. 9. 43) dtsch. Strafr. 6 p.; besond. Zivilprozeßarten 1 m. 2 p.; Zivilproz.-Prakt. 1 m. 2 p. — Rud. **Sohm** (29. 10. 41) dtsch. Privatr. 4 p.; Handels-, Wechsel- u. Schiffahrtsr. 6 p.; dtsch. bürgerl. R. (Familienr.) 1 + 1 m. 2 p. — L. **Mitteis** (17. 9. 59) Grundl. d. Pandekt. 6 p.; dtsch. bürgerl. R. (Schuldverh.) 4 p.; Uebgn. (dtsch. bürgerl. R.) f. Vorger. 1 m. 2 p.; romanist. Uebgn. f. Vorger. 1 pg. — O. **Mayer** (29. 3. 46) dtsch. Verwaltgsr. 5 p.; sächs. Staatsr. 2 p.; Kirchen- u. Eher. 4 p.; — E. **Jaeger** (22. 12. 69) Zivilprozeßr. 6 p.; Einf. in d. Rechtswiss. 3 p.; dtsch. bürgerl. R., allg. Tl. 3 p.; Uebgn.

Digitized by Google

(dtsch. bürgerl. R.) f. Anf. 1 m. 2 p. — V. **Ehrenberg** (22. 8. 51) dtsch. Rechtsgesch. 4 p.; Privatversichergsr. 2 p.; f. d. Handelsverkehr wicht. Lehren d. bürgerl. R., f. Nichtjur. 1 m. 2 p.; Handelsr.-Prakt. 1 m. 2 p.; versichergswiss. Uebgn. 1 m. 2 pg. — H. **Siber** (10. 4. 70) Syst. d. röm. Privatr. 6 p.; dtsch. bürgerl. R. (Erbr.) 3 p.; Besprechgn. neuerer Entscheidgn. in Zivilsach. 1 p. — R. **Schmidt** (19. 1. 62) dtsch. Reichs- u. Landesstaatsr. 5 p.; dtsch. Strafprozeßr. 5 p.; Strafr.-Prakt. 1 m. 2 pss. — P. **Koschaker** (1879) röm. Rechtsgesch. inkl. röm. Zivilproz. 4 p.; dtsch. bürgerl. R. (Sachenr.) 4 p.; Pandekt.-Exeg. 1 m. 2 p.

Pff. ord. hon.: F. **Stein** (27. 1. 59) dtsch. Gerichtsverfassgsr. 4 p.; Konversat. (Zivilprozeßr.) 1 pg.; Gaius' Institut. B. IV. (Zivilproz.) 1 ö. — Wolfg. **Stintzing** (3. 8. 56) (röm. R.) kündigt später an. — L. **Beer** (8. 5. 68) Völkerr. 2 p.

Nichtetatsm. Pf. ext.: Fel. **Holldack** (10. 10. 80) Ⓚ Rechtsphilos. u. vergl. Rechtswiss. 2 p.; Gesch. u. Grundz. d. BGB., f. Anf. u. Nichtjur. 2 p.; Rechtsentw. in Preußen 1 p.; Uebgn. (Rechts- u. Verfassgsgesch.) 1½ pg.

Dozz.: K. **v. Zahn** (12. 12. 77) Preßr. 1 p.; strafrechtl. Nebengesetze 1 p.; Strafr.-Repetit. 1½ pg. — Bertalan **Schwarz**, dtsch. bürgerl. R. (Pfand- u. Hypothekenr.) 1 p.; Grundbuchr. 1 p.; Uebgn. f. angehende Jur. 1 m. 2 p.; Repetit. d. röm. R. 1 m. 2 p.; Uebgn. z. Gesch. d. Rechtswiss. 1½ pg. — Eug. **Rosenstock** (6. 7. 88) Ⓚ dtsch. Landesprivatr. 3 p.; Rechtsentw. in Preußen 1 p.; Uebgn. (Staatsl.) 2 pg. — Heinr. **Glitsch** (24. 7. 80) Urheber- u. Verlagsr.- 1 p.; Wechsel- u. Scheckr. 1 p.; Uebgn. z. dtsch. Rechtsgesch. 1½ pg. — Erw. **Jacobi** (15. 1. 84) Ⓚ allg. Staatsl. 3 p.; Arbeiterversichergsr. 2 ö; versichergswiss. Uebgn. 1 m. 2 pg. — Herb. **Kraus** Ⓚ Völkerr. 2 p.; Kriegsvölkerr. 1 ö.; völkerrechtl. Gegenw.-Fragen 1 ö. — Konr. **Engländer** Ⓚ Repetit. d. bürgerl. R. 1 m. 2 p.; Lehre v. Kauf nach bürgerl. u. Handelsr. 1 ö. — Guido **Kisch**, dtsch. Zivilproz. 1 p.; Zwangsvollstreckg. in d. bewegl. u. unbewegl. Vermögen 2 p. — Rud. **Oeschey** Ⓚ preuß. Staatsr. 2 p.; Sem. (Exeg. d. Reichsverfassg.) 2 ö.

III. Medizinische Fakultät.

Dekan: Fel. **Marchand.**

Pff. ord.: Rud. **Boehm** (19. 5. 44) Pharmakol. m. d. Arzneiverordngsl. 5 p.; Pharmakogn. d. Pflanzen- u. Tierreichs 4 p.; exp. Arbtn. f. Vorger. tägl. pg. — P. **Flechsig** (21. 6. 47) psychiatr. Klin. 3 p.; forens. Psychiatr. 1 m. 2 p. — F. Alb. **Hoffmann** (13. 11. 43) Distr.-Poliklin. 6 p.; med. Poliklin. (Ambulanz) 5 p.; spez. Ther. 1 m. 2 p. — P. **Zweifel** (30. 6. 48) geburtsh.-gynäkol. Klin. u. Poliklin. 6 p.; geburtsh. Operat.-Lehre m. Uebgn. am Phantom 4 p. — Hub. **Sattler** (9. 9. 44) klin. Vorlesgn. üb. Augenhlkde., m. Projektion pathol.-anat. Präpar. 5 p. — Ew. **Hering** (5. 8. 34) Physiol. d. Nerven- u. Muskelsyst. (m. v. Brücke) 6 p.; physiol. Untersuchgn. f. Vorger. tägl. pg. — Fel. **Marchand** (22. 10. 46) spez. pathol. Anat. (Zirkulat.-, Respirat.-Verdauungsorg.) 5 p.; pathol.-anat. Demonstr.-Kurs 2 m. 2½ p.; Arbtn. f. Geübt. tägl. pg. — K. **Rabl** (2. 5. 53) systemat. Anat. d. Menschen (Eingeweide, Nervensyst. u. Sinnesorg.) 6 p.; Präparierübgn. (m. Spalteholz u. Held) tägl. p. — A. v. **Strümpell** (28. 6.

Digitized by Google

53) med. Klin. 5 m. $1^1/_2$ p.; durch Dr. Ebstein: Perkuss. u. Auskultat. f. Vorger. (in Grupp.) 2 m. 2 p.; therapeut. Technik am Krknbett 2 p.; durch Dr. Dorner: klin.-chem. u. mikrosk. Untersuchgsmethdn. 1 m. 2 p. — Erw. **Payr** (17. 2. 71) Ⓚ chir. Klin. 5 m. $1^1/_2$ p.; Erkrkgn. d. Schilddrüse u. Thymus 1 ö (in 5 Vortr.); exp. Arbtn. f. Vorger. tägl. pss.; durch Dr. Kleinschmidt: Verbandl. 1 p.; chir. Erkrkgn. d. Harnorg. 1 p. — Walt. **Kruse** (8. 9. 64) Hyg. I. 2 p.; bakt. Kurs 2 m. 2 p.; Schutzimpfg. u. Impftechnik 1 p.; hyg. Besichtiggn. ö.; Arbtn. f. Geübt. tägl. pg.

Pff. ord. hon.: K. **Sudhoff** (26. 11. 53) Ⓚ Gesch. d. Med. I (Altert.) 1 ö.; Arbtn. im Inst. 6 m. 3 pg. — Rob. H. **Tillmanns** (3. 10. 44) chir. Poliklin. m. orthop. Uebgn. 2 pss.; Chir. d. Kindesalt., klin. Demonstr. u. Operat. 1 ö. — J. **Rille** (10. 12. 64) klin. Vorlesgn. üb. Hautkrkhtn. u. Syphil., nebst Blennorrhöe u. Komplikat. 3 p.; prakt. Uebgn. (Diagn. d. Haut- u. Geschl.-Krkhtn.) 2 p.

Etatsm. Pff. ext.: Th. **Kölliker** (28. 5. 52) Ⓚ Poliklin. d. orthop. Chir. 2 p.; Fraktur. u. Luxat. 1 p.; Kriegschir. u. Feldsanitätsdienst 1 ö. — Wern. **Spaltholz** (27. 2. 61) Ⓚ Einf. in d. Stud. d. Med. ö.; systemat. Anat. d. Menschen: Muskeln, Herz u. Gefäße 3 p.; histol. Uebgn. (m. Held) 2 m. 2 p.; anat. Besprechgn. 1 m. 2 p. — O. **Fischer** (26. 4. 61) Einf. in d. mathem. Behdlg. d. Naturwiss. (Diff.- u. Integr.-Rechng.) f. Stud. d. Med. u. Naturwiss. 3 p.; üb. d. Wirkg. d. Muskeln 1 p. — A. **Barth** (26. 11. 52) Untersuchgsmethdn. u. Prakt. d. Ohren-, Nasen- u. Halskrkhtn. 5 p.; ausgew. Kap. 1 ö. — M. **Siegfried** (7. 4. 64) Besprechgn. üb. org. Chem. f. Med. 1 p.; physiol.-chem. Prakt., ganz- od. halbtg. pss.; chem. Prakt. f. Med. halbtg. p.; physiol. Prakt. (m. v. Brücke u. Dittler) 3 m. 2 p. — R. **Kockel** (5. 1. 65) gerichtl. Med., f. Jur. 1 p.; gerichtsärztl. Prakt., f. Ärzte u. Stud. 1—2 pss.; kriminalist. Prakt. f. Jur. 1 pss.; Arbtn. im Inst. 6 m. 3 pg. — W. **Pfaff**, Zahnersatzkde. tägl. p.; zahnärztl. Technik u. Orthodontie f. Vorger. tägl. p.; Kolloqu. 1 m. 2 pg. — H. **Heineke** (14. 10. 73) Ⓚ durch Dr. Rosenthal: chir. Poliklin. 5 p.; allg. Chir. 1 p.; Poliklin. f. Mund- u. Kieferkrkhtn. — Mart. **Thiemich** Ⓚ Klin. d. Kinderkrkhtn. 4 p.; Nervenkrkhtn. d. Kindesalt. 1 ö.

Nichtetatsm. Pff. ext.: P. **Schroeter** (18. 6. 40) Augenspiegelkurs (6 wöch.) 2 p.; Funkt.-Prüfg. d. Augen 1 ö. — W. **Schoen** (29. 3. 48) augenärztl. Propädeut. 2 + 2 m. 2 p.; d. Refrakt.-Anomalien u. Funkt.-Krkhtn. d. Auges (Star, Glaukom etc.) 2 ö. — O. **Schwarz** (10. 3. 59) Leistgsprüfg. d. Augen 1 m. 2 p.; Augenspiegelkurs 2 p. — Sándor **Kaestner** (10. 6. 65) Zeugg. u. Vererbg. 1 ö. — Arth. **Kollmann** (8. 1. 58) Poliklin. f. Hautkrkhtn., Syphil. u. Krkhtn. d. Harnwege 2 p.; Krkhtn. d. Harnorg. 1 pss. (2. Hälfte d. Sem.). — Gg. **Köster** (1. 9. 67) Ⓚ (Neurol.) kündigt später an. — Erh. **Riecke** (11. 5. 69) Ⓚ (Dermatol.) dgl. — Hieron. **Lange** (1/13. 4. 66) Schulkrkhtn. u. -Hyg. 1 ö. — F. **Rolly** (31. 1. 74) Ⓚ klin. Propädeut. nebst Kurs d. Perkuss. u. Auskultat. f. Anf. 3 + 1 m. 2 p. — Aug. **Döllken** (11. 9. 67) Ⓚ (Neurol.) kündigt später an. — Arth. **Läwen** (6. 2. 76) Ⓚ (Kriegschir.) 1 p. — M. **Versé** (15. 3. 77) üb. Geschwülste 1 p.; pathol.-anat. Sektionskurs 2 m. $1^1/_2$ p.; allg. Pathol. f. Zahnärzte 2 m. $1^1/_4$ p. — E. v. **Brücke** (8. 10. 80) Ⓚ physiol. Prakt. (m. Siegfried u. Dittler) 3 m. 2 p.; s. a.

Digitized by Google

Pf. ord. Hering. — Florus **Lichtenstein** (18.7.78) Physiol. u. Pathol. v. Schwangerschft., Geburt u. Wochenbett 3 p. — Hans **Held** (8.8. 66) systemat. Anat. d. Menschen (Knochen u. Gelenke) 2 p.; histol. Kurs f. Zahnärzte 1 m. 2 p.; s. a. Pf. ext. Spaltholz. — Mor. **Wolfrum** (25.5.76) Augenspiegelkurs f. Anf. u. Vorger. 2 p.; Funkt.-Prüfg. u. Refrakt.-Anomalien d. Auges 1 m. 2 p. — R. **Seefelder** (17.10. 75) Ⓚ (Augenhlkde.) kündigt später an. — E. **Heller** (6.11.77) Ⓚ (Chir.) dgl. — Hugo **Selter** Ⓚ (Hyg.) dgl. — P. **Sick** (11.4.71) Ⓚ (Chir.) dgl. — Rud. **Dittler** (2.11.81) Ⓚ physiol. Besprechgn. 1 m 2 p.; s. a. Pf. ext. Siegfried. — Osk. **Gros** (13.3.77) Ⓚ (Pharmakol.) kündigt später an. Derselbe hat e. Ruf nach Halle als Pf. ord. erhalten. — F. **Quensel** (7.5.73) Ⓚ Untersuchg. v. psych. u. Nervenkrkn. 2 pg.; Kriegsschädiggn. d. Nervensyst. u. ihre Behdlg. 1 p.

Dozz.: F. **Küster** (11.9.45) Ⓚ augenärztl. Prakt. (Poliklin.) 3 pss. — Ladisl. Frhr. **v. Lesser** (28.7.46) Ⓚ chir. Verbandkurs m. bes. Berücks. d. Frakt. u. Luxat. 2 p.; Kriegschir. 1 ö. — P. **Wagner** (27.4. 57) Ⓚ Nierenchir. 1 p. — Rud. **Heymann** (24.3.58) Untersuchg. v. Hals, Nase u. Ohr f. Anf. 2 p. — Hugo **Schütz** (11.7.59) Psychiatr. 1 m. 2 p. — L. **Friedheim** (7.6.61) Behdlg. d. Syphil. p. — M. **Seiffert** (18.8.65) (inn. Med.) hat nicht angekündigt. — Fel. **Skutsch** (14.1.61) Kurs geburtsh. Operat. 2 m. $1^3/_4$ p.; gynäkol. Diagnostik $1^1/_2$ p.; gynäkol. Poliklin. 3 pg. — Heinr. **Kilen** (19.3.75) neuere Methdn. in d. Diagnost. u. Ther. d. Nervenkrkhtn. 1 p.; neurol. Diagnost. (Uebgn.) 1 ö. — Mart. **Hohlfeld** (11.11.72) Untersuchg. u. Behdlg. d. Kinderkrkhtn. (prakt. Uebgn.) $1^1/_2$ p. — Erw. **v. Nießl-Mayendorf** (20.7.73) Ⓚ neurol. Untersuchgstechnik 1 ö.; allg. Neuropathol. 2 ö.; Probl. d. Gehirnlokalisat. 1 p. — Adalb. **Gregor** (23.4.78) klin. u. exp.-psychol. Untersuchg. v. Geisteskrkn. 2 p.; Pathol. d. Persönlichkt. 1 ö. — Hans **Vörner** (23.1.69) Urethrosk. u. Cystosk. p.; allg. Dermatol. p. — Fel. **Siegibauer** (23.10.77) Ⓚ (Anat.) kündigt später an. — **H. Hübsohmann** (9.12.78) pathol. Anat. d. Harnorg. 1 p.; pathol. Anat. d. Genitalien p. — Art. **Knick** Ⓚ (Otol.) kündigt später an. — Bernh. **Schweitzer** (25.6.81) Einf. in d. Gynäkol. inkl. gynäkol. Untersuchgs.- u. Operat.-Lehre 2 p. — Herb. **Aßmann** Ⓚ (inn. Med.) kündigt später an. — Gg. **Herzog** Ⓚ Pathol. d. inn. Sekretion 1 p. — Arth. **Seitz** (25.1.80) Ⓚ (Hyg. u. Bakteriol.) kündigt später an. — R. **Frühwald**, Ther. d. Haut- u. Geschl.-Krkhtn. 1 p.; Pathol. u. Ther. d. Syphil. 1 p. — Jos. **Bürgers** Ⓚ (Hyg.) kündigt später an.

IV. Philosophische Fakultät.

Dekan: O. **Wiener**.

Pff. ord.: W. **Wundt**, Exz. (16.8.32) Gesch. d. neuer. Philos. 4 p.; im Inst. f. exp. Psychol. a) Lehrkurse (m. Wirth u. Klemm), b) Leitg. selbst. Arbtn. (m. Wirth, Dittrich u. Klemm) 5 m. 5 + 1 m. 2 pg. — **Aug. Leskien** (8.7.40) Abriß d. Ethnogr u. d. ältest. Gesch. d. slav. Völker 2 p.; litauisch. Grammat. 2 p.; Lesen litauisch. Texte 1 ö. — Just. H. **Lipsius** (9.5.34) d. griech. Bühnenwes. 2 p. — E. **Windisch** (4.9.44) Interpret. d. in Stenzler-Geldners Elem.-Buch d. Sanskr. enthalten. Lesestücke 2 p.; Rigveda 1 g.: ved. Lit. 1 p.; d. Drama Ratnāvalī 1 g. — Heinr. **Bruns** (4.9.48) himml. Mechan. 2 p.; prakt. Arbtn. in

Digitized by Google

d. Sternw. pg. — K. **Brugmann** (16. 3. 49) lat. Grammat. nebst Lautl. 2 p.; Gotisch m. Lekt. 2 p.; indogerm. Inst. (sprachwiss. Erkl. griech. od. altital. Inschriftn.) 1 m. 2 pg. — W. **Pfeffer** (9. 3. 45) Exp.-Physiol. d. Pflanzen 3 p.; mikrosk. Uebgn. f. Anf. 2 m. 2 p.; botan. Labor. f. Vorger. tägl. pss. — W. **Kirchner** (9. 7. 48) allg. Ackerbaul. 4 p.; allg. Züchtgs.- u. Füttergsl. 3 p.; landw. Labor.: groß. u. klein. Prakt. ganz- bezw. halbtg. pss.; Demonstr. ö.; durch Dr. Krancher: Bienenzucht u. ihre landw. Bedeutg. 1 p. — A. **Birch-Hirschfeld** (1. 10. 50) frz. Lit. (16. u. 17. Jahrh.) 5 p.; roman. Sem.: I. Abt. (altfrz. Rolandslied; Entstehg. u. Entw. d. Chansons de Geste) $1^1/_2$ pg., II. Abt. (Uebgn. im Gebrauch d. frz. Sprache) pg. — Ed. **Sievers** (25. 11. 50) dtsch. Grammat. I. 6 p.; Ahd. m. Erkl. ausgew. Prosatexte 2 p.; dtsch. Sem., ält. Abt. 1 m. 2 ö.; Prosem. (mhd. Kurs: Erkl. d. Parzival v. Wolfr. v. Eschenbach) 1 m. 2 ö. — K. **Bücher** (16. 2. 47) prakt. Nat.-Oekon. 5 p.; Finanzwiss. 4 p.; Uebgn. in d. vereinigt. staatswiss. Sem.: Kurs f. Vorger. 1 m. 2 pg.; Abt. f. Zeitgskde. (allg. Kurs) $1^1/_2$ pg. — Aug. **Schmarsow** (25. 5. 53) dtsch. Kultur u. uns. Verhältn. z. d. bildend. Künsten 3 p.; Rembrandt als Zeuge german. Geisteslebens im 17. Jahrh. 2 p.; kunsthistor. Inst.: a) Jak. Burckhardts Gesch. d. Renaiss. in Italien (m. Wackernagel) 2 pg., b) Abt. f. Vorger. 2 pss., c) Uebgn. z. Kunstkrit. d. 19. Jahrh. pg. — J. **Volkelt** (21. 7. 49) Darstellg. u. Krit. d. Philos. Kants 3 p.; allg. Aesthet. 2 p.; Sem.: ethische Uebgn. (Krit. d. Philos. Nietzsches) 1 m. 2 pg. — Gerh. **Seeliger** (30. 4. 60) Sozial- u. Verfassgsgesch. d. abendländ. Völker im Mittelalt. (bis 1500) 4 p.; Bürgerkde. 1 p.; histor. Inst. B: a) Uebgn. z. Gesch. d. Staats- u. Weltanschauung d. Mittelalt. $1^1/_2$ pg. — Frz. **Studniczka** (14. 8. 60) Kunstgesch. Griechenlds. in vor- u. frühgesch. Zeit 3 p.; archäol. Sem.: Vorkurs, f. all. Fak. (Bildwerke z. antik. Bühnenwes.) 1 m. 2 ö., Fachkurs (griech. Plastik d. 5. Jahrh.) 1 m. 2 pg. — W. **Stieda** (1. 4. 52) theoret. Nat.-Oekon. 5 p.; Lehre v. d. Versicherg. 2 p.; volksw. Uebgn. f. Vorger. 1 m. 2 pg. durch Dr. v. Beckerath: Kurs f. Anf. 1 m. 2 pg.; durch Dr. Lippert: Bilanz u. Buchhaltg. 1 m. 2 pg.; versichergswiss. Uebgn. 1 m. 2 pg. — Alb. **Köster** (7. 11. 62) dtsch. Lit. im 18. Jahrh. 4 p.; event.: Repetit. d. neuer. dtsch. Lit. 1 pg.; dtsch. Sem., neuere Abt. 1 m. 2 ö.; Prosem. (Fremdwörterfrage) 1 pss. — O. **Hölder** (21. 12. 59) Diff.- u. Integr.-Rechng. 5 p.; Sem.-Uebgn. dazu 1 pg.; ellipt. Modulfunkt. 2 p. — O. **Wiener** (15. 9. 62) Exp.-Phys. II. 5 p.; mathem. Ergzgn. dazu 1 p.; selbst. physikal. Arbtn. f. Vorger. (m. Scholl u. Füchtbauer) halb- od. ganztg. pss.; physikal. Prakt. (m. Füchtbauer) 3 m. 3 p., f. Med. u. Pharm. (m. Scholl u. Füchtbauer) 1 m. 3 p.; Kolloqu. (m. DesCoudres) 1 m. 2 pg.; Handfertigktsunterr. 1 m. 3 p. — Aug. **Fischer** (14. 2. 65) Einf. in d. Koran u. Lekt. ausgew. Suren 2 p. Marokkan.-Arabisch 1 p.; älteste nordarab. Inschrftn. u. ausgew. arab. Papyri 1 p.; arab. Gesellsch. (altarab. Gedichte) $1^1/_2$ pg. — Heinr. **Zimmern** (14. 7. 62) Akkadisch: Anf.-Kurs 2 p.; Forts 2 p.; Syr. (Forts.) 1 p.; assyriol. Gesellsch. (schwier. akkadische u. sumerische Texte) $1^1/_2$ pg. — Th. **Des Coudres** (13. 3. 62) Einltg. in d. theoret. Phys. 4 p.; Uebgn. dazu 1 g.; selbst. physikal. Arbtn. f. Vorger. tägl. p.; Kolloqu. (m. Wiener) 1 m. 2 pg. — Arth. **Hantzsch** (7. 3. 57) org.

Digitized by Google

Exp.-Chem. 5 p.; analyt.-chem. Prakt. (m. Schaefer) ganz- u. halbtg. p.; anorg.-chem. Prakt. (m. Schaefer) 6 p.; chem. Prakt. f. Med. u. Zahnärzte (m. Schaefer) 2 m. 3 p., chem. Prakt. f. Vorger. (m. Stobbe, Rassow, Schaefer u. Reddelien) tägl. pss.; org.-chem. Vollprakt. (m. Reddelien) tägl. p. — Er. **Brandenburg** (31. 7. 68) Ⓚ Weltgesch. d. Gegenw. (seit 1871) 2 p.; histor. Inst. C: Uebgn. z. Gesch. d. 19. Jahrh. pg. — Gg. **Steindorff** (19. 11. 61) Relig. d. alt. Aegypter 1 p.; Anfgsgrde. d. ägypt. Schrift u. Spr. 2 p.; leicht. ägypt. Texte 1 p.; kopt. Lekt. 1 p.; Sem.-Uebgn. (ägypt. Kampfdarstellgn.) 1 pg. — K. **Rohn** (28. 6. 58) Diff.-Geom. 4 p.; Uebgn. dazu 1 pg.; analyt. Geom. d. Raumes 2 m. 2 p.; Uebgn. dazu 1 pg. — Jos. **Partsch** (4. 7. 51) Geogr. v. Asien (Natur- u. Wirtschftsleben) 4 p.; Sem.-Uebgn. f. Vorger. 1 m. 2 ö., f. Anf. (m. Scheu) 1 ö. — Er. **Bethe** (2. 5. 63) Ⓚ griech. Lit.-Gesch. I. 4 p.; philol. Sem. (Properz) 1 m. 2 pg. — R. **Heinze** (11. 8. 67) röm. Lit.-Gesch. d. republikan. Zeit 4 p.; philol. Sem. (Epiktet) 1 m. 2 pg.; Prosem., f. Anf. (Cicero pro Caelio) 1 m. 2 pg. — M. **Le Blanc** (26. 5. 65) physikal. Chem. I (ausschl. Elektrochem.) 4 p.; chem. Prakt. f. Anf. ganz- u. halbtg. p.; physikal.-chem. Prakt.: photochem.-photogr. (m. Weigert), elektrochem. u. kolloidchem. (m. Böttger) ganz- u. halbtg. p.; physikal.-chem. Einführgskurs, auch f. Med., auf Wunsch Darstellg. elektrochem. Präpar. (m. Schall) 1 od. 2 m. 4 p. — Ferd. **Schmid** (1862) Enzyklop. d. Staatswiss. 1 p.; Einf. in d. Statist. 2 p.; Bevölkergsstatist. u. -polit. 2 p.; städt. Verwaltgspolit. 1 p.; Vereinigte staatswiss. Sem. (Uebgn.) 1 m. 2 pg. — G. **Herglotz** (2. 2. 81) Mechan. 5 p.; höh. Zahlentheor. 3 p.; Sem.: ausgew. Kap. d. Geom. (m. Blaschke) 14tg. 1 m. 2 pg. — F. **Rinne** (16. 3. 63) Mineral. 2 m. 2 p.; mineral.-petrogr. Uebgn. f. Vorger., Studium mineral. u. petrogr. Methdn., Anltg. z. Untersuchgn. tägl. p. — M. **Förster** (8. 3. 69) Ⓚ Hauptströmgn. d. engl. Lit. v. 1500—1900 4 p.; Einf. ins Altengl. (Angelsächs.) 4 p.; engl. Sem.: a) wiss. Abt. (etymol. Uebgn. an engl. Ortsnamen) 1½ pg., b) prakt. Abt.: durch Dr. Schöffler: Uebgn. z. neuengl. Synt. pg., Uebgn. im Gebrauch d. Neuenglisch. pg. — K. **Paal** (1. 7. 60) anorg. Exp.-Chem. 5 p.; chem. Prakt. (analyt., anorg. u. org.) (m. Deussen, Scheiber, Sieverts, Deussen u. Waentig) tägl. p.; Arbtn. (Nahrgsmittelchem.) (m. Deussen u. Waentig) ganz- u. halbtg. p.; pharmaz.-chem.-toxikol. Prakt. (m. Deussen u. Scheiber) ganz- u. halbtg. p.; chem. Prakt. f. Med. u. Zahnärzte (m. Sieverts u. Waentig) 6 p., f. Vorger. (m. Heller, Deussen, Scheiber, Sieverts u. Waentig) tägl. p.; chem.-techn. Prakt. (m. Heller) ganz- u. halbtg. p. — Ed. **Sprenger** (27. 6. 82) dtsch. Schulgesetzgebg. u. -verfassg. im Zusammenhg. m. d. geistig. Kultur 2 p.; Relig.-Philos. 2 p.; Pestalozzi 1 ö.; Sem. (staatsbürgerl. Erziehg. in Gesch. u. Gegenw.) 1½ pg. — V. **Bjerknes** (14. 3. 62) Dynam. u. Thermodynam. d. Atmosphäre 2 p.; selbst. Arbtn. f. Vorger. tägl. pss.; prakt. Einf. in graph.-mathem. Methoden, m. Anwendgn. 1 m. 2 p.; geophysikal. Kolloqu. 1 m. 2 pg. — I. **Kromayer** (31. 7. 59) Ⓚ Gesch. d. röm. Kaiserzeit, II. Tl. 4 p.; Sem.-Uebgn. dazu 1 m. 2 pg. — Frz. **Kossmat** (22. 8. 71) allg. Geol. 2 m. 2 p.; Kolloqu. darüb. 14 tg. 1 m. 2 g.; geol. Bau Sachsens 2 ö.; Fortschr. d. Geol. u.

Digitized by Google

Paläontol. (m. Felix u. Brandes) 14 tg. 1 m. 2 pg.; geol. Uebgn. f. Anf. u. Vorger. ganz- u. halbtg. p. — B. **Keil** (8. 7. 59) Demosthenes' Leben u. Schriften m. Erkl. ausgew. Reden 4 p,; neueste Entdeckgn. u. Funde auf d. Gebiete d. griech.-röm. Altertumskde., f. all. Fak. 1 p.; philol. Prosem. (Ovids Metamorphos.) 1 m. 2 pg. — J. **Meisenheimer** (30. 6. 73) vergl. Morphol. u. Anat. d. Tiere 5 p.; Demonstr. dazu 1 p.; groß. zool. Prakt. 6 m. 4 p.; Anltg. z. selbst. Arbtn. tägl. pss. — Walt. **Goetz** (11. 11. 67) (Straßburg) (Kulturgesch.) [Nachf. d. † Pf. ord. L. Lamprecht] kündigt ev. später an.

Pff. ord. hon.: Arth. v. **Oettingen** (16. 3. 36) d. duale Harmoniesyst. auf Grund rein. Stimmg. nebst Anal. klass. Tonwerke 2 ö. — Hans **Stumme** (3. 11. 64) Neuarab. 2 p.; afrikan. Sprachen 2 p.; Türk. 2 p.; Volkslieder d. Orients 1 ö.; semitist. Inst.: Vulgärarab. (etymol. Uebgn.) 1 pg.; Lesen d. Tifinagh 1 pg. — Hugo **Riemann** (18. 7. 49) Einf. in d. Musikgesch. 2 p.; musikwiss. Sem.: Abt. A (paläogr. Uebgn.), Abt. B (analyt. Uebgn.) je 1½ pg. — Em. **Jungmann** (6. 8. 46) Einf. in d. Pädagog. 2 p.; prakt.-pädag. Sem. (m. Lehmann [f. Mathem. u. Naturwiss.] u. Hartmann [f. Franz. u. Engl.]) 2 m. 2 pg. — Aug. **Eber** (28. 9. 65) Gesundhtspflege u. inn. Krkhtn. d. Haussäugetiere 5 p.; Demonstr. f. Landwirte 1 m. 2 p. — Hans **Meyer,** d. groß. Kolonialreiche d. Gegenw. 2 p.; kolonialgeogr. Uebgn. 1 pg.

Etatsm. Pff. ext.: V. **Gardthausen** (28. 6. 43) röm. Gesch. 4 p.; Monumentum Ancyranum 1 ö. — K. v. **Bahder** (15. 7. 56) mhd. Lit. 3 p. — H. **Howard** (6. 2. 48) landw. Rechngswes.; speziell doppelte Buchhaltg. 2 p.; Prakt. dazu f. Anf. u. Vorger. pss. — B. **Lindner** (25. 10. 53) (arische Spr.) hat nicht angekündigt. — Eug. **Mogk** (19. 7. 54) german. Relig.-Gesch. 2 p.; dtsch. Prosem., nord. Abt. (Gunnlaugs Saga) 1½ ö. — W. **Strecker** (1. 2. 58) landw. Bodenkde. 2 p.; Kulturtechn. 2 p.; landw. Maschinenkde. 1 m. 2 p.; kulturtechn. Prakt. p.; Exkurs. ö.; Lichtbildervortr., f. all. Fak. 2 ö. — Gg. **Holz** (24. 12. 63) Ⓚ (dtsch. Spr. u. Lit.) kündigt später an. — G. **Weigand** (1. 12. 60) altfrz. Grammat. I (Lautl. m. Interpret. d. ältest. Texte) 3 p.; litauische Grammat. 2 p.; Inst. f. rumän. Spr. (folklorist. Texte) 1½ ö.; Inst. f. bulgar. Spr. (folklorist. Texte) ö. — Aug. **Conrady** (28. 4. 64) chines. Grammat. 2 p.; ausgew. Kap. a. Huai-nan-tze 1 p; Lü-shi-Ch'unts'iu 1 p.; chines. Inschftn. III. 1 p.; Ku-shi-yüan 1 p.; Uebgn. z. Kultur- u. Relig.-Gesch. d. Ts'in u. Han-Periode 1½ pg. — P. **Barth** (1. 8. 58) allg. Erziehgs.- u. Unterr.-Lehre auf Grund d. Psychol. d. Gegenw. 1 m. 2 p.; philos. Sem. (Einf. in d. Rationalism., ausgehend v. Leibniz' Neuen Abhdlgn.) 1½ pg. — Hans **Stobbe** (9. 6. 60) heterozykl. Verbdgn. 1 p.; mehrkernige aromat. Verbdgn. 1 p.; s. a. Pf. ord. Hantzsch. — Jul. **Wagner** (3. 7. 57) exp. Einf. in d. Chem. auf physikal. Grundlage, f. all. Fak. 1 p.; Ergänzg. dazu 1 pg.; chem. Prakt. f. Lehrer ganz- u. halbtg. p.; didakt. Besprechgn. dazu (Elektrochem.) 1 pg. — K. **Weule** (29. 2. 64) vergl. Völkerkde 2 p.; Grundriß d. Ethnogr. v. Asien 1 p.; ethnogr. Sem.: Hauptkurs (Völkerkde., ausgew. Fragen) 1 pg., Spezialkurs (Völkerkde. v. China u. Japan) pg. — F. **Falke** (7. 7. 71) Ⓚ (Landw.) kündigt später an. — Berth. **Rassow** (2. 10. 66) Ⓚ chem. Technol., org. Betriebe (Zucker, Stärke, Gärgsgewerbe) 2 p.; Gewinng. u. Verwendg. d. wicht. Gebrauchsmetalle (Eisen, Kupfer,

Digitized by Google

Zink etc.), f. all. Fak., insbes. Jur. u. Nat.-Oekon. 1 ö.; chem.-technol. Prakt. ganz- od. halbtg. pss.; technol. Exkurs.; s. a. Pf. ord. Hantzsch. — Edg. **Martini** (26. 5. 71) d. bukol. Dichtg. d. Hellenen, nebst Interpret. ausgew. Poesien d. Theokrit 2 p.; philol. Prosem., Abt. C (griech. Stilübgn.) 1 m. 2 ö. — Rud. **Kötzschke** (6. 7. 67) Oesterr. in d. dtsch. Gesch. 1 p.; Sem.: ostdtsch. Kolonisat. (Mittelalt. u. neuere Zeit) $1^1/_2$ pss. — R. **Woltereck** (6. 4. 77) Wirbeltiere I. 2 p.; Darwinism. u. heutig. Stand d. Deszendenztheor. 1 p. — W. **Wirth** (26. 7. 76) Psychol. 4 p.; Inst. f. exp. Psychol. (m. Wundt): Psychophysik 5 m. 2+1 m. 2 pg. — Hugo **Miehe** (12. 8. 75) Ⓚ allg. Bakteriol. 2 p.; Moose, Farne u. Gymnospermen 2 p.; mikrosk. Untersuchg. v. Nahrgs- u. Genußm. (Uebgn.) 1 m. 3 p. — H. **Scholl** (17. 1. 71) elektrochem. Prakt. 1 m. 3 p.; s. a. Pf. ord. Wiener. — Hans **Weyhe** Ⓚ Einf. ins Mittelengl. 2 p.; engl. Prosem. (frühneuengl. Uebgn.) 1 m. 2 pg. — Ottm. **Dittrich** (12. 11. 65) Gesch. d. Ethik I (Altert. u. Mittelalt.) 2 p.; selbst. Arbtn. üb. exp. Phonet. u. Sprachpsychol. pg. — Arth. **Golf** (21. 7. 77) Ⓚ (koloniale u. trop. Landw.) kündigt später an. — H. **Krabbo** (23. 2. 75) Ⓚ (histor. Hilfswiss.) dgl. — F. **Weigert** (19. 8. 76) photochem. Probl. 1 pg.; Spektrosk. 1 p.; photochem. u. photogr. Arbeitsmethdn. 1 m. 4 p.; s. a. Pf. ord. Le Blanc. — Ignaz **Vogel**, landw. Bakteriol. 2 p.; landw.-bakt. Labor.: groß. u. klein. Prakt. pss.; bakt. Gesichtspkte. bei d. Düngg. d. landw. Kulturpflanz. 1 p.; Krkhtn. d. landw. Kulturpflanz. 1 p.; molkereibakt. Prakt. 2 m. 3 pss. — Fel. **Salomon** (17. 8. 66) Napoleon I. 2 p.; histor. Inst. C (Uebgn. z. engl. Gesch.) $1^1/_2$ pg. — W. **Blaschke** (13. 9. 85) partielle Diff.-Gleichgn. 2 p.; konforme Abbildg. 1 m. 2 p.; s. a. Pf. ord. Herglotz. — P. **Niggli**, Chem. d. Erdrinde 1 ö.; Metamorphose d. Gesteine 1 p.

Nichtetatsm. Pff. ext.: Frz. **Settegast** (30. 1. 52) provenzal. Grammat., nebst Erkl. ausgew. Troubadourlieder 2 p. — Rob. **Scholvin** (3. 6. 50) d. russ. Verbum 2 p.; russ. Lekt. 1 p. — Ed. **Zarncke** (7. 8. 57) röm. Lit.-Gesch. v. Augustus ab 2 p. — J. **Felix** (6. 9. 59) Paläontol. d. Säugetiere 1 p.; s. a. Pf. ord. Kossmat. — Heinr. **Simroth** (10. 5. 51) d. Praxis d. biol. Unterr. 1 p.; Pendulat.-Theor. u. Phylogenie 1 p. — Gg. **Witkowski** (11. 9. 63) Gesch. d. dtsch. Dramas u. d. dtsch. Theaters 3 p.; dtsch. Prosem. (Goethes Jugendlyrik) 1 ö.; Uebgn. z. Einf. in d. liter. u. Theaterkrit. 1 pg. — Arth. **Prüfer** (7. 7. 60) Sebast. Bach 2 p.; Rich. Wagner im Lichte d. Kunst- u. Weltanschauung d. 18. u. 19. Jahrh., f. all. Fak. 2 ö.; musikwiss. Uebgn. 1 m. 2 pg. — P. **Schwarz** (19. 11. 67) Arab. (Anfgsgrde.) 2 p.; Einf. in d. Koran 2 p.; Neupers. 2 p.; Uebgn. z. hebr. Synt. 2 g. — Frz. **Eulenburg** (29. 6. 67) allg. Handelsgesch. bis z. Gegenw. 4 p.; volksw. Zeitfragen, f. all. Fak. 1 p.; Kolloqu. (Volkswirtschft. im Kriege) $1^1/_2$ pss.; Verein. staatswiss. Sem. (Uebgn.) 1 m. 2 pg. — Frz. Heinr. **Weißbach** (25. 11. 65) Gesch. d. alt. Vorderasien 2 p.; Uebgn. (orient. Altertumskde.) 1 m. 2 pg. — Reinh. **Reinisch** (31. 1. 67) systemat. Petrogr. 2 p. — E. **Friedrich** (27. 3. 67) allg. Wirtschaftsgeogr. 3 p.; Uebgn. f. d. Stud. d. Handelshochsch.: f. Anf. (d. Wichtigste aus d. physisch. Geogr.) 1 pg., f. Vorger. (Wiederholgskurs d. Länderkde.) 1 pg. — Er. **Marx** (13. 3. 74) Gasentladgn. 1 m. 2 p. — R. **Scholz** (9. 1. 72) Ⓚ (Gesch.) kündigt später an. — Alex. **Nathansohn** (14. 12. 78) Ⓚ (Botan.) dgl. — Alfr.

Doren (15. 5. 69) d. große dtsch. Kaiserzeit 4 p.; im Inst.: Behdlg. wirtschfts- u. sozialgesch. Probl. 1½ pg.; Uebgn. z. Gesch. d. mittelalt. Weltanschauung 1½ pg. — Ed. **Biermann** (16. 5. 78) Grundz. d. Sozialpolit. 2 p.; Sem.-Uebgn. (Finanzwiss.) 1½ pg. — K. **Schall** (24. 2. 56) Ⓚ ausgew. Kap. d. elektro-chem. Technik II. 1 pg.; s. a. Pf. ord. Le Blanc. — W. **Böttger** (2. 10. 71) Uebersicht üb. d. gesamte qualitat. u. quantitat. Anal. 2 p.; s. a. Pf. ord. Le Blanc. — H. **Schneider** (29. 4. 74) Ⓚ Entw. d. Philos. d. Hellenen m. bes. Rücks. auf. d. Zusammenhg. m. Relig. u. Einzelwissenschftn. 1 m. 2 p. — G. **Heller** (23. 8. 66) allg. u. techn. Chem., org. Tl. 2 p.; s. a. Pf. ord. Paal. — K. **Drucker** (24. 11. 76) Ⓚ (Chem.) kündigt später an. — P. **Herre** (14. 6. 76) dtsch. Gesch. seit Ausgg. d. Mittelalt. 4 p.; Gesch. d. Renaiss. 1 p.; Ursprg. u. Entstehg. d. Weltkrieges 1 ö.; Sem. (Uebgn. z. Gesch. d. Staatsanschauungen) 1½ pg. — K. **Fredenhagen** (11. 5. 77) Ⓚ Maxwellsche Theor. auf exp. Grundlage 2 p.; selbst. Arbtn. f. Vorger. (m. Des Coudres) tägl. p. — Arth. **Haas** Ⓚ Gesch. d. Phys. bis z. Ende d. 18. Jahrh. 2 ö.; selbst. gesch.-physikal. Arbtn. f. Vorger. pg. — O. **Klemm** (8. 3. 84) Ⓚ Einf.-Kurs z. exp. Psychol. 1 m. 2 p.; völkerpsychol. Uebgn. 1 pg. — Jac. **Strieder** (1877) Deutschlds. Weltwirtschft. u.-polit. 1 p.; Sem. (wirtschfts- u. sozialgesch. Uebgn.) 1½ pg. — Arn. **Schering** (2. 4. 77) Ⓚ (Musikwiss.) kündigt später an. — J. **Scheiber** (24. 12. 79) Arzneimittelprüfg. 1 p.; s. a. Pf. ord. Paal. — A. **Sieverts** (7. 10. 74) Einf. in d. Metallogr. 3 p.; s. a. Pf. ord. Paal.

Dozz.: P. **Mentz** (28. 3. 69) (Philos.) hat nicht angekündigt. — M. **Brahn** (15. 6. 73) Sem.-Uebgn. üb. exp. Pädag. 1½ pg.; angew. Psychol. 1 p.; wiss. Arbtn. im Inst. 3 m. 4 pg. — O. **Schulz** (1. 1. 79) Einf. in d. alte Gesch. nebst allg. Quellenkde. 3 p.; Himmelsbild u. Weltanschauung im klass. Altert. 1 ö. — E. **Deußen** (28. 9. 68) qualitat. Anal. 1 p.; Sterilisier. f. Pharm. p.; s. a. Pf. ord. Paal. — Wolfg. **Ostwald** (27. 5. 83) Ⓚ (allg. Zool.) kündigt später an. — P. **Merker** (24. 4. 81) Repetit. d. dtsch. Lit. 2 p.; dtsch. Prosem. (Kleists Erzählgn.) 1 ö.; Goethes dramat. Fragm. u. Pläne 1 p. — Gge. **Jaffé** (16. 1. 80) Einf.-Kurs in d. Vektoranal. 1 p. — K. **Dieterich** (18. 12. 69) d. Weltstellg. d. byzantin. Kultur im Frühmittelalt. III 1 ö.; d. neugriech. Sprache 1 p.; im Inst.: ältere dtsch. Berichte üb. byzantin. Kulturverhältn. 1½ pg. — Bernh. **Schmeidler** (6. 8. 79) dtsch. Gesch. 1250—1519 2 p.; Gesch. d. Ketzerei im Mittelalt. 1 p.; histor. Inst. B u. C: Vorkurs (Einf. in d. Kenntn. u. Benutzg. d. Quellen u. Behdlg. einfach. methodisch. Fragen) 1½ pg. — Percy **Waentig** (9. 5. 81) Ⓚ s. Pf. ord. Paal. — W. **Süß** (9. 3. 82) Lat. f. Anf. (all. Fak.), II. Kurs (Repetit. d. Formenl., Synt., leicht. Lekt.) 4 p.; philol. Prosem. (lat. Stilübgn.) 1 m. 2 ö.; Lekt. u. Interpret. d. Petron u. and. vulgärlat. Texte 1 m. 2 p. — Konr. **Schaefer** (29. 11. 74) spez. anorg. Chem. m. Berücks. neuerer Forschgn., I. Tl. 2 p.; s. a. Pf. ord. Hantzsch. — W. **Friedmann** (19. 3. 84) Ⓚ (roman. Philol.) kündigt später an. — Jul. **Lilienfeld** (18. 4. 82) Ⓚ Erzeugg. u. Anwendg. d. Röntgenstr. 1 ö. — E. **Bergmann** (7. 8. 81) Einltg. in d. Philos. 2 p.; philos.-pädag. Sem. (Uebgn. z. Sozialpädag.) 1½ pg. — Walt. **Bergt** (16. 6. 64) d. wicht. Metalle in Natur u. Technik 1 p.; Vulkanol. 1 p. — F. **Hempelmann** (26. 1. 78) Ⓚ Tierpsychol. 2 p. — Christ. **Füchtbauer** (24. 2. 77) Ⓚ pädag.-phy-

Digitized by Google

sikal. Prakt., f. Lehramtskand. 1 m. 3 p.; s. a. Pf. ord. Wiener. — J. **Buder** (16. 11. 84) vergl. Uebersicht üb. d. Hauptstämme d. Pflanzenreichs 2 p. — P. **Gröber** (Geogr.) kündigt später an. — Mart. **Wackernagel** (2. 1. 81) Blütezeit d. mittelalt. Plastik in Deutschld. u. deren Entw. seit Karl d. Gr. 2 p.; s. a. Pf. ord. Schmarsow. — G. **Reddelien** (21. 3. 82) neuere Theor. u. Forschgsergebn. d. org. Chem. 1 p.; s. a. Pf. ord. Hantzsch. — Er. **Krenkel** (K) (Geol. u. Paläontol.) kündigt später an. — F. **Lipsius** (3. 10. 73) Philos. d. Gegenw. 2 p. — W. **Metzger** (6. 12. 79) (K) allg. Gesch. d. Philos. d. Menschheit p.; philos. Uebgn. (Erkenntnistheor.) $1^1/_2$ pg. — Em. **Menke-Glückert,** d. polit. Parteien d. Gegenw. 2 p.; Hauptepochen d. dtsch. Geschichtsschreibg. 1 ö.; Uebgn. im Inst.: Anltg. z. Studium d. Gesch. überhaupt $1^1/_2$ pg.; Uebgn. z. Gesch. d. polit. Parteiwesens in Deutschld. $1^1/_2$ pg. — Gotthelf **Bergsträsser** (K) (semit. Spr.) kündigt später an. — M. **Volmer** (K) (anorg. u. physikal. Chem.) dgl. — Erw. **Scheu,** Geogr. v. Großbritannien u. Irland 2 p.; geogr. Exkurs. g. — W. **Havers** (K) (indogerm. Sprachwiss.) kündigt später an. — Kurt Alb. **Gerlach** (K) (Nat.-Oekon.) dgl. — K. **Weimann,** dtsch. Wirtschftsgesch. 2 p.; Sem. (Einf. in d. Kenntn. u. Benutzg. d. Quellen u. Behdlg. einfach. method. Fragen) $1^1/_2$ pg. — P. **Lehmann,** d. geogr. Entdeckgn. v. 15.—20. Jahrh. 2 p. — Th. **Brandes** (K) Palaeobiol. d. wirbellosen Tiere 2 p.; s. a. Pf. ord. Kossmat. — Francis **Smith** (K) Kriegswes. im Mittelalt. 2 p.; Uebgn. dazu $1^1/_2$ pg. — Rob. **Wenger** (Geophys.) kündigt später an. — Walt. **Penck** (K) (Geol.) dgl. Derselbe ist als Pf. an d. Univ. Konstantinopel berufen.

Lektor: Pf. Mart. **Seydel** (10. 2. 71) redner. Stimmbildg. u. Vortr.-Kunst (prakt. Uebgn.) 2 p.; Vortr.-Uebgn. f. Vorger. 1 ö.; Gesangübgn. 1 p.; liturg. Gesang- u. Vortr.-Uebgn. 1 p. — Heinr. **Wengler** (frz. Spr.) kündigt später an. — Hans **Grabbe** (12. 8. 64) Obst- u. Formobstbau 2 p.; Gemüsebau 2 p.; Obst- u. Gemüseverwertg. im Haushalt u. fabrikmäß. Betriebe 1 p.; allg. Gartenbau 1 p. — Rud. **Weinmeister,** Entw.-Gesch. d. Gabelsberg. Stenogr. 1 ö.; d. Gabelsberg. Satzkürzg. in Theor. u. Praxis, f. all. Fak. 1 p.

Beauftr. Doz.: Pf. Gg. **John,** Unterr.-Lehrer f. Landw.-Lehrer 2; theoret. Sem.-Uebgn. 2; exp. Vorbereitg. f. d. Unterr. 2; Unterr.-Erteilg. 4.

Univers.-Turnl. Dr. H. **Kuhr,** allg. akad. Turnabend (Otto-Schillstr. 6) p.; Turnen 6 m. 2 p.; Leichtathletik, Fußball etc. 2 m. 2 p.; Schwimmen, Eislaufen ö.; prakt. Lehrübgn. d. akadem. wiss. Turnlehrervereinigg. 2 ö. — Seminarl. F. **Groh,** staatl. Turnlehrerkurs f. Stud. — Univers.-Fechtm. P. **Roux,** Fechtunterr. — Univers.-Stallm. E. **Sack,** Reitunterr.

Dir. d. kgl. Akad. f. graph. Künste u. Buchgew. Prof. M. **Seliger** gestattet den Stud. d. Univ. Teiln. an sämtl. prakt. u. theoret. Uebgn. in d. Akademie. (Vorher. Anmeld. beim Dir.)

Bibliotheken.

1) **Universitäts-Bibliothek** (Bibliotheca Albertina), Beethovenstraße 6. Geöffnet von 9—1 Uhr und außer Sonnabends von

Digitized by Google

3—5 Uhr, der Lesesaal von 9—1 und 3—8 (Sonnab. 3—6), die Bücher-Ausgabe v. 11—1 und (auß. Sonnab.) 3—5 Uhr.

Dir.: Dr. K. **Boysen** (14. 2. 52) — *Oberbibl.*: Dr. jur. Rud. **Helssig** (6. 6. 44); Prof. Dr. Ed. **Zarncke** (7. 8. 57); Dr. E. Rob. **Abendroth** (9. 3. 42); Dr. O. **Günther** (21. 8. 61); cand. theol. O. **Kippenberg** (12. 2. 44). — *Bibl.*: Prof. Dr. Frz. Heinr. **Weißbach** (25. 11. 65); Dr. H. R. **Schmidt** (7. 10. 62).; Dr. Benno **Hilliger** (30. 11. 63); Dr. H. **Sickel** (23. 11. 66); Dr. Hugo **Rugenstein** (28. 5. 71); Dr. J. **Hartens** (24. 8. 71) cand. rev. min. Heinr. **Keßler** (18. 11. 64); Dr. Jul. Er. **Schröter**; Pastor F. **Rosenthal** (17. 7. 63). — *Assist.*: Referend. a. D. Rud. **Quos** (30. 9. 67); Dr. Aug. **Loewe**; Dr. Egon **Mühlbach**. — *Volont.*: Cand. jur. Edg. **Richter**; Dr. Hans **Hofmann**; Dr. Ed. W. **Mayer**.

2) Akademische Lesehalle (Univers.-Str. 7—9) ist Wochentags v. 9—9, Sonntags v. 11—3 Uhr geöffnet.

3) Die Bücherausgabe der Stadtbibliothek (Neumarkt 9) und der damit verbundenen Pölitzschen Bibliothek, ist Mittwochs u. Sonnabends v. 4—7, an den übrigen Tagen v. 11—1 Uhr geöffnet. Der Lesesaal der Stadtbibliothek ist tägl. v. 10—1, außerdem Dienstag u. Freitag v. 3—6 u. Mittwoch u. Sonnabend v. 4—8 Uhr geöffnet.

4) Theologische Studenten-Bibliothek Montag u. Donnerstag von $2^1/_2$—$3^1/_2$ geöffnet. *Bibl.*: Prof. Dr. K. **Thieme**.

Akademische Institute.

A. Der gesamten Universität: Universitäts-Bibliothek s. oben. — Ak. Lesehalle: Vors. Pf. **Stieda**. — Allg. ak. Turnabend: Leiter Dr. **Kuhr**. — B. der einzelnen Fakultäten: a) der theologischen. Seminar f. prakt. Theologie. Homilet. und liturg. Abt.: Dir. Pf. **Rendtorff**: Katechet. Abt.: Pf. **Frenzel**. — Sem. f. Pädagogik: Leiter: Pf. **Frenzel**. — Kirchengesch. Seminar: Dir. Pf. **Boehmer**. — Neutest.-exeget. Seminar I: Dir. Pf. **Heinrici**. — Kirchl.-archäol. Sammlung: Dir. Pf. **Hauck**. — Sem. f. systemat. Theol. I.: Dir. Pf. **Ihmels**. — Seminar für systemat. Theol. II.: Dir. Pf. **Althaus**. — Alttest.-exeget. Seminar: Dir. Pf. **Kittel**. — Relig.-gesch. Seminar: Dir. Pf. **Haas**. — b) der juristischen. Seminar: Dirr. Pff. **Wach, Mitteis, Mayer, Jaeger, Ehrenberg, Siber, Schmidt, Koschaker**. — Sem. f. Versichergswiss.: Dir. Pf. **Ehrenberg**. — c) der mediz. Inst. f. Geschichte d. Medizin: Dir. Pf. **Sudhoff**. — Anat. Institut: Dir. Pf. **Rabl**. — Physiol. Institut: Dir. Pf. **Hering**. — Pathol. Institut: Dir. Pf. **Marchand**. — Institut für gerichtl. Med.: Dir. Pf. **Kockel**. — Pharmakol. Institut: Dir. Pf. **Boehm**. — Klinisches Institut. a) Med. Klinik: Dir. Pf. **v. Strümpell**; b) Chir. Klinik u. Poliklinik: Dr. Pf. **Payr**; c) Klinik u. Poliklinik f. Syphilis u. Hautkrankh.: Dir. Pf. **Rille**; d) Klinik u. Poliklinik f. Ohren-, Nasen- u. Halskrankh.: Dir. Pf. A. **Barth**. — Univers.-Frauenklinik: Dir. Pf. **Zweifel**. — Medizin.-poliklin. Institut: Dir. Pf. F. Albin **Hoffmann**. — Psychiatr. u. Nervenklinik: Dir. Pf. **Flechsig**. — Chir.-poliklin. Institut: Dir. Pf. **Heineke**. — Distrikts-Poliklinik: Dir. Pf. F. Alb. **Hoffmann**. — Hygien. Inst.: Dir. Pf. **Kruse**. — Heilanstalt für Augenkranke: Dir. Pf. **Sattler**. — Zahn-

Digitized by Google

ärztl. Institut: Dir. vacat. — Poliklinik für orthopäd. Chir.: Dir. Pf. **Kölliker.** — Univers.-Kinderklinik u. Poliklinik: Dir. Pf. **Thiemich.** — d) d. philosophischen. I. Sektion. — Indogerman. Institut: Dirr. Pff. **Leskien, Windisch** und **Brugmann,** z. Z. geschäftsführ. Direktor. — Philol. Seminar u. Proseminar: Dirr. Pff. **Bethe, Heinze, Keil.** — Philol. Inst.: Dir. Pf. **Lipsius.** — Archäol. Institut: Dir. Pf. **Studniczka.** — Semit. Inst.: Dirr. Pff. Aug. **Fischer** u. **Zimmern.** Mit Abhaltg. v. Uebungen im Neuarabischen u. in den Afrikasprachen beauftragt: Pf. **Stumme.** — Aegyptolog. Sammlung: Dir. Pf. **Steindorff.** — Ostasiat. Sem. Dir. Pf. **Conrady.** — Deutsch. Seminar u. Proseminar: Dirr. Pff. **Sievers** u. **Köster.** Mit Abhaltg. v. Uebungen im Proseminar beauftragt. Prof. Eug. **Mogk.** — Engl. Seminar: Dir. Pf. **Förster.** — Roman. Seminar: Dir. Pf. A. **Birch-Hirschfeld.** — Germanist. Inst.: Dirr. Pff. **Sievers** u. **Köster.** — II. Sektion. Inst. für exp. Psychol. Dirr. Pff. **Wundt** u. **Wirth.** — Philos. Seminar: Dir. Pf. **Volkelt.** — Philos.-pädag. Sem.: Dir. Pf. **Spranger.** — Prakt.-pädag. Sem.: Dir. Pf. **Jungmann.** Vom Kgl. Ministerium mit Uebungen beauftragt: Pff. E. **Lehmann** u. Mart. **Hartmann.** Histor. Sem. A. Abt. f. alte Geschichte: Dir. Pf. **Kromayer.** — B. Abt. f. mittlere Gesch.: Dir. Pf. **Seeliger.** C. Abt. f. neuere Gesch. Dir. Pf. **Brandenburg.** D. Abt. f. Kultur- u. Universalgesch. Dir. Pf. **Goetz.** — Seminar f. Landesgesch. u. Siedelgskde.: Dir. Pf. **Kötzschke.** — Geogr. Seminar: Dir. Pf. **Partsch.** — Ethnogr. Sem.: Dir. Pf. **Weule.** — Münzsammlung: Dir. Pf. **Zarncke.** — Kunsthistor. Inst.: Dir. Pf. **Schmarsow.** — Collegium musicum: Dir. Pf. **Riemann.** — Vereinigte staatswiss. Seminare: Dirr. Pff. **Bücher** u. **Schmid.** — Volksw. Seminar: Dir. Pf. **Stieda.** — Landw. Institut: Dir. Pf. **Kirchner**; angegliedert: Pädag. Seminar für Landwirtschaftslehrer: Leiter Pf. **John.** — Veterinär-Institut mit Veterinär-Klinik und Poliklinik: Dir. Pf. **Eber.** — III. Sektion. Mathem. Seminar: Dirr. Pff. **Hölder, Rohn** u. **Herglotz.** — Mathem. Inst.: Dirr. Pff. **Hölder, Rohn** u. **Herglotz.** — Sternw.: D r. Pf. **Bruns.** — Physikal. Institut.: Dir. Pf. **Wiener.** — Theoret.-physikal. Institut: Dir. Pf. **Des Coudres.** — Geophysikal. Institut: Dir. Pf. **Bjerknes.** — Chem. Labor.: Dir. Pf. **Hantzsch,** Abt. f. chem. Technologie: Vorst. Pf. **Rassow.** — Physikal.-chem. Institut: Dir. Pf. **Le Blanc.** Mit der Abhaltung von Vorlesungen in Pädag. der Chemie beauftragt: Pf. Jul. **Wagner.** — Labor. für angew. Chemie u. Pharmazie: Dir. Pf. **Paal.** — Zoolog.-zootom. Institut und Museum: Dir. Pf. **Pfeffer** (i. V.). — Botan. Institut u. botan. Garten: Dir. Pf. **Pfeffer.** — Institut f. Mineral. u. Petrogr.: Dir. Pf. **Rinne.** — Geol. u. Paläontol. Institut: Dir. Pf. **Kossmat.** — Erdbebenwarte: Dir. Pf. **Kossmat.** — C. Privatinstitute f. Lehrzwecke: a) Privatheilanstalt f. Augenkranke: Leiter Dr. **Küster.** — b) Poliklinik f. Augenkranke: Leiter Pf. O. **Schwarz.** — c) Poliklinik f. chirurgisch Kranke: Leiter Dr. Frhr. v. **Lesser.** — d) Poliklinik f. Nervenkrankheiten: Leiter Pf. **Köster.** — e) Poliklinik f. Nervenkrankheiten: Leiter Pf. **Quensel.** — f) Poliklinik f. Hautkrankheiten etc.: Leiter Pf. A. **Kollmann.** — g) Gynäkol. Poliklinik: Leiter Pf. **Skutsch.** — h) Inst. f. rumän. u. bulgar. Sprachen: Leiter Pf. **Weigand.**

Digitized by Google

Akademische Vereinigungen.

Commentwaffe: Glockenschläger.

Corps im K. SCV. (cf. I. a. 1). Leipziger SC.: Lusatia, gest. 7. 9. 1807, 13. 1. bis 9. 8. 1808 Conjunctio Lusato-Polonica, rek. 28. 10. 1811, aufgelöst 12. 3. 87 bis 19. 9. 88, inzwischen Cimbria (gest. 21. 4. 87, h. blau-schwarz-kirschrot, P. Silber, Gf. blau). H. blau-gold-rot (s. 1832, vorher blau-rot-gold), Fb. blau-rot, P. Gold, h. blaue M. Kartell m. Borussia-Ha. s. 1. 7. 07. EH. s. 16. 6. 1905: Karlstr. 7. — Saxonia, gest. 4. 9. 1812, aufgelöst 12. 3. 87 bis 19. 9. 88, inzwischen Neoborussia (schwarz-weiß-rosa, Gf. rosa). D. blau-h. blau-weiß, Fb. d. blau-weiß, P. weiß, d. blaue M. u. Fm. EH. s. 4. 9. 05: Elsterstr. 23. — Thuringia, gest. 15. 5. 54 als Clique (Compennäler-V.) Lipsia, s. 56 L., susp. SS. 62, rek. 10. 2. 63 als Thuringia, s. 18. 1. 68 C. [offiz. Stiftungsdatum], im SC. s. 6. 3. 68, aufgelöst 12. 3. 87 bis 19. 9. 88, inzwischen Rhenania (gest. Juni 87, schwarz-silber-rot, rote M.), susp. 8. 5. 92 bis 12. 2. 1901. D. rot-weiß-schwarz, Fb. rot-weiß-rot, P. Silber, rote M. u. Fm. EH. s. 1906: Färberstr. 13. — Budissa, gest. 6. 8. 59 unter Fusion m. d. Vb. Hercynia a. d. militärärztl. Schule zu Dresden (gest. 59; grün-gold-rot) als Vb. (blau-weiß-blau bis Anf. 70er Jahre), s. 1. 8. 73 L., im Cob. LC. SS. 74 bis SS. 97, im V. a. L. 31. 5. 98 bis 19. 11. 98, C. s. 22. 11. 98, rezipiert 21. 4. 99 [offiz. Stiftungsdatum]. Blau-gold-weiß, Fb. blau-weiß-blau, P. Gold, d. blaue M. EH. s. 20. 4. 06: Marienstr. 31. — Susp.: Guestphalia, 9. 6. 49 bis 20. 10. 1904; grün-weiß-schwarz, grüne M. — Misnia, 8. 11. 37 bis 6. 7. 93; grün-weiß-rot, grüne M. — Chargen: XXX, XX, X.

Corps im RSC. (cf. I. a. 3): Vandalia, als Pharm.-naturw. V., gest. 1. 12. 76, s. WS. 91/92 u. S., Vb. Vandalia s. 1905, ftr. s. Febr. 07, fr. schl. Vb. s. SS. 07, WS. 13/14 im RSC. adm. H. braun-weiß-d. rot (s. WS. 06/07), Fb. braun-weiß-braun, P. Silber, h. braune M. (s. 95 schwarz-weiß-karmesinrot, P. Silber, Bz.). Kn.: Poniatowskistr. 10 priv. — Staufia, gest. 12. 7. 84 als V., s. 22. 2. 96 Couleur u. BM., WS. 13/14 im RSC. adm. Rot-weiß-gold (Band s. WS. 93/94), Fb. rot-weiß-rot, P. Gold (bis 29. 10. 84 rot-weiß-blau), weiße M. (s. WS. 95/96). Kn.: Johannisgasse 4 I. — Susp. 14. 2. 1914: Rheno-Guestphalia. — X, XX, XXX. PVb.: RSC. zu Dresden u. Halle.

Burschenschaften der Deutschen Burschenschaft (cf. I. a. 4). Leipziger Burschensch.: Arminia, gest. 18. 6. 60 als V. Arminia graue Unikolore), hervorgeg. aus einer 1854 gest. Pennal-Vb., s. 23. 7. 61 Trikolore, s. 20. 4. 62 B., s. 15. 6. 62 u. S., 23. 6. 86 verschmolz mit ihr die B. Alemmania [gest. 10. 11. 83 als Reform-B. Tuisconia, 11. 11. 83 b. s 17. 5. 8 im ADB.; gold-schwarz-rot-gold v. u., weiße M., s. Pfingsten 85 im ADC.]; beh. aufgelöst 25. 7. 1900 bis 15. 4. 01 [inzwischen Teutonia; schwarz-gold-rot v. o., P. schwarz, silbergraue Samt-M.]. Schwarz-d. rot-gold v. u., P. Gold, keine Ff., rote M. EH. s. 16. 4. 04: Poniatowskistr. 14. — Dresdensia, gest. 12. 5. 53 als Clique (Compennäler-V.) mit violetter Unikolore s. WS. 53/54 mit silb. P.). s. 6. 11. 56 ftr. Vb. m. e. W. u. u. S., s. Juni

Digitized by Google

57 L., s. Ostern 62 B., susp. SS. 1870 u. 81 bis SS. 86, beh. aufgelöst 25. 7. 1900 bis 15. 4. 01 [inzwischen Violetta, schwarz-rot-weiß, schwarze M.]. Violett-weiß-rot, Fb. (s. WS. 87/88) violett-weiß, P. Silber, violette M. (s. SS. 55 violett-silber, WS. 56/57 bis SS. 57 violett-weiß-orange, Juli 61 bis Jan. 71 violett-schwarz-rot-gold). EH.: Mendelssohnstr. 9. — Germania, gest. 23. 5. 59 als Wartburg, s. 20. 7. 61 ftr., s. Ostern 62 B., 24. 7. 62 verschmolzen mit der B. Albia (gest. 5. 6. 62, von ausgetr. Afranen, schwarz-rot-gold, grüne M.) als Germania, beh. aufgelöst 25. 7. 1900 bis 15. 4. 01 [inzwischen Wartburg; schwarz-rot-silber, P. Silber, schwarze Samt-M.]. Schwarz-weiß-h.rot, P. Gold, keine Ff., h.rote M. (1861 bis 17. 6. 72 schwarz-h.rot-gold, P. Gold), s. WS. 05/06 schwarz-rot-goldener Bz. EH. s. 29. VII. 09: Schenkendorffstr. 16 a. — Normannia, get. 5. 12. 68 als ATV. (s. 18. 5. 70 grüne Samt-Unikolore und rot-weiß-roter Bz., s. 1. 1. 79 rote Unikolore, s. 5. 12. 79 rot-weiß-grüner Bz.), Couleur, u. S., e. W. u. BM. s. 5. 12. 81, Normannia s. 5. 12. 82, s. SS. 07 T., s. SS. 01 frschl. Vb., im VC. 4. 8. 72 bis 20. 6. 99, s. 15. 6. 07 ren. B. in der DB., rez. Pfingsten 09. Kirschrot-weiß-grün, Fb. weiß-rot-weiß (s. WS. 89/90), P. Silber, kirschrote M. u. Fm. EH. s. 1. 2. 13: Brandvorwerkstr. 20. — Chargen: X, XX, XXX.

Landsmannschaften im CLC. (cf. I. a. 6). Leipziger LC.: Plavia, gest. 21. 4. 55 als Vb. von ausgetretenen Grimensern (grau-gold), s. 2. 5. 55 (offiz. Stiftungsdatum) trikolore Vb., s. 22. 6. 57 L., susp. 6. 5. 69 bis 20. 7. 72, 9. 11. 72 fundiert mit Vb. Lipsia (gest. 1. 12. 71, violettblaue Unikolore), im Cob. LC. 23. 7. 72 bis 18. 2. 77 und 7. 1. 82 bis 18. 12. 97, im V. a. L. 31. 5. 98 bis Ende 99, im Arnst. LC. 17. 2. 1900 bis Pfingsten 06, im CLC. s. Anf. Juli 07 (in den Zwischenzeiten fr. L.). Grau-weiß-rot, Ff. grau-rot (s. 6. 3. 65, zeitweilig auch grau-weiß-grau), P. Silber, h.graue M. u. Fm., im SS. weiße St. u. Fst. Kn.: EH. s. 14. 6. 14: Brandvorwerkstr. 26. — Brunsviga, gest. 25. 4. 82 als fr. Vb. m. u. S. (Bz.) (hervorgeg. aus d. V. ehemal. Braunschw. Gymnasiasten), s. 11. 12. 82 ftr. fr. L. m. e. W., im CLC. adm. SS. 88, rez. 9. 6. 89, susp. 2. 2. 93 bis 22. 10. 93 u. 19. 10. 94 bis 21. 10. 01. Kornblumenblau-weiß-schwarz, Ff. blau-weiß, P. Silber, blaue M. u. Fm. EH. s. 1. 10. 14: Kronprinzenstr. 24. — Cheruscia, gest. 22. 6. 77 als fr. ak. Rauchklub Teutonia, s. 3. 7. 77 fr. stud. Vg. Cheruscia, s. 17. 2. 78 graue Unikolore u. u. S., s. 24. 11. 81 Trikolore u. e. W., im Gosl. CC. 25. 7. 82 bis 11. 5. 91, s. 15. 5. 91 L., im Cob. LC. adm. 22. 6. 91, rez. 1. 5. 92, ausgetreten 26. 11. 97 bis 16. 2. 98. Grau-weiß-d.blau (s. 77), Ff. grau-blau, P. Silber, graue M. u. Fm. EH. s. 11. 12. 09: Gustav Adolfstr. 11. — Afrania, gest. 27. 6. 39 als Schüler-Vb. Albia (grün-weiß-blau) an der Fürstenschule zu St. Afra in Meißen, 23. 12. 40 verschmolzen m. d. dortigen Vb. Teutonia (gest. 1838; blau-weiß, grüne M.), bald nach Leipzig verlegt (grüne Unikolore, 68—74 stahl-(graue), s. SS. 74 Couleur u. e. W., 25. 7. 82 bis 20. 5. 91 im Gosl CC., 13. 7. 93 im CLC. adm., rez. 13. 5. 94. D.grün-weiß-gold (s. SS. 74), P. Gold im grünen, grün im goldenen Streifen Fb. grün-weiß, P. Gold, d.grüne M. u. Fm. EH. s. 21. 10. 05: Steinstr. 32. — Franconia, gest. 15. 11. 65 als ak.

Digitized by Google

pharm. V. (u. S., weiße Unikolore, blau-weiß-goldener Bz.) rek. 1. 3. 72, Franconia s. WS. 81/82, e. W. u. BM. s. 26. 6. 90, im CLC. adm. 1. 8. 1900, rez. 27. 5. 01. Rot-weiß-blau (WS. 81/82 bis WS. 83/84 blau-weiß-rot), Fb. rot-weiß, P. Silber, weiße M. (WS. 81/82 bis SS. 82 blaue M., im SS. zeitweilig blaue Seidenst.). EH. s. SS. 08: Elisenstr. 18. — Grimensia, gest. 9. 11. 50 als Clique (braune Unikolore bis 74), s. 74 e. W. u. Trikolore, s. Mitte 70er Jahre BM., beh. aufgelöst WS. 87/88, rek. SS. 88 (bis WS. 88/89 Lipsia-gelb-h.blau-braun), s. 16. V. 10 im CLC. adm., rez. 5. 6. 11. D.braun-weiß-h.blau, Fb. braun-weiß, P. Silber, d.braune M. u. Fm. Lebensprinzip. EH. s. SS. 09: Schenkendorfstr. 16. — Susp.: Budissa. — Chargen: XXX, XX, X (nur Franconia: X, XX, XXX). — PVh.: Alemannia-Dresden (Tierärztl. Hochsch.).

Turnerschaften im VC. (cf. I. a. 8): Hansea, gest. 13. 7. 72 als Schlesw.-holstein. Abend, s. WS. 75/76 Slesvico-Holsatia (blau-weiß-roter Bz.), s. SS. 82 e. W., aufgelöst SS. 84, rek. WS. 84/85 als Hansea mit BM. u. Couleur (d.blau-weiß-rot, Ff. blau-weiß-blau, d.blaue M.), Juli 91 verschmolzen mit der Vb. Salia (gest. 15. 6. 80 als Dobelina [grüne Unikolore, e. W.], WS. 83/84 bis SS. 91 im Goslarer CC., s. WS. 85/86 Salia, WS. 85/86 zeitweilig susp.), deren Farben übernommen wurden, susp. 2. 11. 1900, 3. 11. 00 als T. rek., s. 1. 2. 01 im VC. D.grün-h.rot-schwarz, Fb. grün-schwarz, P. Silber, h.grüne M. u. Fm. XXX, XX, X. Kn.: Otto Schillstr. 10 I, priv. — Variscia, gest. 29. 10. 79 als V. Vogtländ. Stud. (grün-weiß-grün; hervorgeg. aus Ostern 79 gest. Stammtisch), s. 86 Variscia m. u. S., ohne landsmannsch. Prinzip, s. Weihn. 1902 fr. ftr. Vb., s. II. 06 BM., s. WS. 11/12 T., s. 6. 6. 12 im VC., rez. Pfingsten 13. D.grün-weiß-h.grün (s. 86), Fb. d.grün-h.grün, P. Silber, h.grüne M. u. Fm. X, XX, XXX. Br.: Otto Schillstr. 12 I.

Freies Korps: Rheno-Guestphalia, gest. 17. 7. 1902 a. d. Tierärztl. Hochsch. Hannover als C. im RSC., 23. 7. 02 rez., susp. 5. 5. 05, rek. in Leipz. 1. 6. 12 unter Verschmelzg. m. d. fr. T. Markomannia [gest. 1. 6. 06 a. d. Handelshochsch., s. SS. a. d. Univ.; rosa-weiß-violett, Ff. rosa-violett, P. Gold, violette M.], rez. 14. 5. 13, 4. 2. 14 aus d. RSC. ausgetreten. Weiß-h.blau-rot, Ff. weiß-blau-weiß, P. Silber, schieferblaue M. (in Hannover: Ff. weiß-rot, rote M., s. WS. 02/03 rote Seiden-St.). Kn.: Bayrischestr. 40 II, priv. PVh.: Vb. Saxo-Borussia. X, XX, XXX.

Freie schlagende Verbindungen: Zittavia, gest. 9. 5. 68 von Zittauer Abit. (u. S., Matur.), bis WS. 91/92 Zittauer Vereinig., s. 3. 6. 05 ftr., 6. 6. 07 verschmolzen m. d. fr. wissenschaftl. Vb. Salia (gest. 1905, rot-gold-schwarz, schwarze M.), 6. 6. 07 bis SS. 09 wissenschaftl. Prinzip, leichte e. W. s. Juli 08, SS. 08 bis 4. 5. 10 im Stolb. AC., s. Herbst 13 BM. Rot-gold-weiß (71 bis SS. 90 gold-rot-weiß, n. g.), Fb. (s. WS. 07/08) rot-gold, P. Gold, rote M. XXX, XX, X. Kn.: Kurzestr. 6, Gartengeb., priv. — Saxo-Borussia, gest. 9. 6. 99, abgetrennt v. Pharm.-naturw. V., ftr. s. 23. 6. 99, im TCC. SS. 99 bis Anf. WS. 03/04, fr. schl. Vb. m. BM. s. WS. 05/06, susp. Anf. 15. Moosgrün-silber-rosa, Fb. grün-rosa, P. Silber, grüne M. Kn.: Otto Schillstr. 10 I. X, XX, XXX. PVh.: Rheno-Guestphalia. — Alsatia,

Digitized by Google

gest. 7. 11. 1893 als nftr. ak. gesell. Vg., ftr. s. 1905, e. W. s. WS. 06/07, fr. schlagende Vb. s. 1911; paritätisch. Schwarz-silber-grün, Ff. schwarz-silber-schwarz, P. Silber, schwarze M. u. Fm. Kartell: Wirceburgia-Würzb.; PVh. Cimbria. X, XX, XXX. Kn.: Dufourstr. 22 I. — Cimbria, gest. 6. 5. 1905 a. d. Handelshochsch. Schwarz-gold-grün, Fb. gold-grün (anfangs schwarz-grün), P. Gold, d.gelbe M. (anfangs schwarz-grün-blau, Bz.). PVh.: Alsatia. Kn.: Bayrischestr. 38, Gartenhaus I. X, XX, XXX.

Freie Turnerschaft: Saxo-Thuringia, gest. 22. 5. 87 als ATV. Leipzig, 1887 bis 1895 im ATB. (rot-weiß-rot), s. 7. 5. 92 Alemannia s. 5. 2. 95 Albertia (h.rote Unikolore), s. 11. 4. 99 ftr., s. WS. 05/06 e. W. im VC. s. 22. 12. 09 bis Pfingsten 1914, rek. 13. 6. 14 als Saxo-Thuringia. Schwarz-rot auf weißem Grunde, Ff. schwarz-rot, P. Silber, schwarze M. (als Albertia: h.rot-weiß-d.rot, Fb. h.rot-weiß-h.rot, P. Silber, h.rote M., als Alemannia Farben n. g.). X, XX, XXX. Kn.: Otto Schillstr. 6 I, priv.

Sängerschaften a) im Weim. CC. (cf. I. b. 2): Arion, gest. 12. 5. 49. an der Thomasschule zu Leipzig, 1853 als stud. V. anerkannt, s. WS. 92/93 u. S.; s. Anf. 1902 e. W.; s. WS. 02/03 im CC. D.rot-d.grüngold, Fb. rot-grün, P. Gold, rote Samt-M. u. Fm. (zuerst grüne, s. WS. 71/72 rote Samt-Unikolore, 1891 bis WS. 93/94 rote Tuch-Unikolore, dann bis 1902 wieder rote Samt-Unikolore). FVh. m. d. GC. (cf. Greifsw.), Zollern-Tüb., Johanni-Fridericia-Jena, Schwaben-Stuttgart, DAGV.-Brünn, Skalden-Innsbruck; Kartell m. d. AGV.-Wien u. Gotia-Graz; PVh.: UGV. z. St. Pauli. EH.: Elsterstr. 35. X, XX, XXX. — b) im Rudelsburger KV. (cf. I. b. 3): Universitäts-Sänger-Verein (USV.) zu St. Pauli, gest. 4. 7. 22, s. 1865 h.blaue Unikolore, s. 1875 geschlossene Korp., e. W. s. Nov. 1902, bis Pfingsten 11 im WCC. H.blau-weiß-d.blau (bis etwa 1900 h.blau-weiß-h.blau), Fb. h.blau-weiß-h.blau (s. WS. 99/00), P. Silber, h.blaue M. u. Fm. (bis Ende WS. 99/00 Bz. u. h.blaue Unikolore). Kartell m. Skalden-Innsbruck; FVh.: Wettina-Freiburg u. Gothia-Graz; PVh.: Arion. Br.: Ritterstr. 12 pt. l.; EH. s. Anf. WS. 05/06: Karolinenstr. 7. X, XX, XXX.

Burschenschaft im ADB. (cf. I. b. 1): Suevia, gest. 4. 8. 86 als Skatklub Saxo-Silesia, s. SS. 87 frschl. Vb. (h.rot-silber-d.blau v. u.), 11. 7. 90 susp. u. sofort rek. als Suevia m. e. W., s. 15. 12. 90 B., s. 17. 2. 91 Ren. im ADB., 7. 8. 91 rez. D.blau-silber-h.rot (s. 11. 7. 90), P. Silber, (Ff. bis 17. 2. 91 rot-silber-rot), M. h.rot (als Saxo-Silesia blau; zeitweilig weiße St.). Kn.: Querstr. 29 II. X, XX, XXX. FVh.: Vb. Hercynia.

Jüd. Verbindung im KC. (cf. I. b. 4): Saxo-Bavaria, gest. 22. 4. 1912, s. 18. 10. 12 im KC. adm., rez. XI. 13, susp. WS. 14/15 bis SS. 15. H.grün-weiß-h.blau, Ff. grün-weiß-grün, P. Silber, h.grüne M. Kn.: Kratzsch, Zeitzerstr., Br.: Stieglitzenshof, Markt 13. X, XX, XXX.

Freie ftr. Verbindungen m. u. S.: Sorabia (Lausitzer Predigergesellschaft), älteste deutsche Stud.-Korporation, gest. 10. 12. 1716 von wendischen ev. Theol. als Sorabica, bald Wend. Prediger-Gesellsch., susp. 1723—28, 1760 Ordensgesellsch., susp. 1773—78,

Digitized by Google

s. 1806 Lausitzer Prediger-Colleg, bald Laus. Pred.-Gesellsch. (Societas Lusatorum Sorabica), s. 1808 Deutsche als Mitgl. zugelassen, susp. 1810—14, s. 1844 Nichtlausitzer zugelassen, 1858 öffentl. Auftreten als Korp. (blau-gelb, n. g., d.blaue Samt-Unikolore), 1863 beh. anerkannt, s. Anf. WS. 09/10 Sorabia, s. 21. 2. 1909 Band d.blau-gold-d.blau, P. Gold; d.blaue unikolore Samt-M. U. S., ohne e. W., Zweck: Heranbildung tüchtiger u. würdiger Theol., eigene Seminare. EH. s. Pfingsten 1908: Moltkestr. 11; Br.: Bornerianum part. l. — Hercynia, gest. 28. 5. 92 als ak. Pädagog. V., s. 1. 12. 07 fr. ftr. Vb. (schwere e. W.). D.grün-gold-h.grün v. u., P. Gold, d.grüne M. X, XX, XXX. FVh. m. d. ADB. m. Aktivitätsmöglichkeit. Kn.: Künstlerhaus, Bosestr. 4.

Gesangverein im SV. (cf. I. c. 1): SGV. Wettina, gest. 22. 5. 85 als SGV. (aus der SS. 80 gegr. Kartell-Vg. entstanden), im SV. s. 12. 7. 85, s. SS. 90 Wettina. U. S., schwere e. W. s. WS. 05/06. D.grün-weiß-d.grün, P. Silber, Bz. u. Schl. mit silb. Wettiner Löwen. X, XX, XXX. Kn.: Barmann, Katharinenstr. 3.

Ak. Turnverbindung im ATB. (cf. I. c. 2): Alemannia, gest. 22. 5. 87 als ATV. Leipzig, im ATB. s. Juli 87, s. 5. 7. 92 Alemannia, e. W. s. WS. 02/03, s. SS. 03 Vb. Schwarz-grün-weiß, Bz. (bis Febr. 95 rot-weiß-rot, n. g.). E. W. s. SS. 03. X, XX, XXX. Kn.: Siebenmännerhaus, Bayrischestr. 1.

Schwarze Verbindungen m. e. W.: a) im Rothenburger EC. (cf. I. c. 6): Fridericiana, gest. 16. 7. 82 als Literar. Abend, s. WS. 85/86 stud. wiss. V. Fridericiana, s. WS. 01/02 schwarze Vb. H.blau-silber-d.blau, P. Silber, Bz. PVh.: Istävonia. XXX, XX, X. Kn.: Hohestr. 43 I. — b) freie Vb.: Istävonia, rechts- u. staatsw. Vb., gest. 22. 1. 77, s. WS. 03/04 e. W. D.blau-weiß-schwarz, P. Gold, Bz. X, XX, XXX. PVh.: Fridericiana. Kn.: Liebigstr. 7 I. — Freie wissenschaftl. Vereinigung, gest. 23. 11. 1911, susp. 26. 11. 13; u. S. auf schwere Waffen; FVh. m. d. Bund der FWV. (cf. I. c. 9).

Verein Deutscher Stud. im Kyffhäuserverb. (cf. III. g. 1), gest. 10. 2. 81. Schwarz-weiß-rot, n. g. Kn.: Pfaffendorferstr. 2 IV, priv. X, XX, XXX.

Burschenschaft m. MV.: Alemannia, gest. 3. 2. 1861 als B., rek. WS. 98/99. Schwarz-rot v. u. auf gold. Grund, karmesinrote M. X, XX, XXX. FVh.: B. Arminia-Göttingen, Cheruskia-Halle; VVh. m. Adelphia-Gießen. Kn.: Karlstr. 16.

Christl. Verbindungen m. MV.: a) Wingolf (cf. II. d. 1), gest. 21. 1. 56 (entstanden aus einem WS. 54/55 gegr. christl. V.) als Wittenbergia (grün-gold-grün, s. SS. 57 grün-weiß-gold), susp. 4. 5. 58, rek. 6. 12. 58 als Wingolfs-V., susp. 4. 6. 59, rek. WS. 62/63 als V., susp. WS. 62/63, rek. 3. 5. 64 als V., s. 29. 6. 65 (offiz. Stiftungsdatum) Wingolf, s. Juli 65 im WB., 24. 7. 74 bis WS. 74/75 beh. aufgelöst, 21. 10. 84 bis 9. 6. 85 außerhalb des WB., 9. 6. 85 vereinigt mit der Wingolfs-Vb. Vitembergia (abgetrennt 27. 11. 84, grün-gold-grün, P. Gold, Gf. grün). Schwarz-weiß-gold, P. Silber, Bz. m. grün-gold-grün, P. Gold, CKb. schwarz-weiß auf gold. Grund, schwarze M., i. S. auch weiße St., Hm. m. Gold-weiß-gold. EH.

Digitized by Google

s. 17. 4. 1912: Pestalozzistr. 1. X, XX, XXX. — b) im SB. (cf. II. d. 2): Christl.-deutsche Stud.-Vb. Nordalbingia, gest. 29. 6. 70, ftr. s. 17. 12. 70, susp. Febr. bis Mai 76. Blau-gold-schwarz, P. Gold, blaue M. X, XX, XXX. Kn.: Karlstr. 3.

Evangel.-luther. Stud. Verein (m. MV.) im Leuchtenburg-Verb. (cf. II. f.): Philadelphia, gest. 19. 12. 48. Violett-gold-weiß, Bz. (in den 70er Jahren schwarze Samt-Unikolore). Kn.: Volkswohl, Löhrstr. 7 pt. X, XX, XXX.

Kathol. Korporationen m. MV.: a) ftr. kath.-deutsche Stud.-Vb. im CV. (cf. II. e. 1): Burgundia, gest. 19. 11. 79 als fr. Vg., im CV. s. 2. 6. 80, s. 6. 11. 81 ftr. Orange-weiß-blau, Ff. orange-weiß-orange, P. Silber, orange M. u. Fm. X, XX, XXX, XXXX. Kn.: Poniatowskistr. 10 pt., priv. — b) V. im KV. (cf. II. e. 2): Teutonia, gest. 24. 7. 74, 25. 7. 74 verschmolzen m. d. ak. Wohltätigkeits-V. Lipsia [hervorgeg. aus d. 12. 11. 72 bis 7. 2. 73 bestehenden kath. Stud.-V. Alamannia; d. blau, weiß-h. grün], s. WS. 74/75 im KV. D. blau-weiß-h. grün, n. g. X, XX, XXX. Kn.: Ditzing & Helbig, Petersstr. 36.

Wissenschaftl. Vereine: a) Wissenschafter-Verband, Ortsgr. d. DWV. (cf. III. h.). X, XX, XXX: Theol. Stud.-V. (Societas Theologorum Lipsiensis), gest. 18. 2. 46. Grün-weiß-violett, Bz. Im Leipz. Verband (cf. III. h. 2). Kn.: Vereinsbrauerei, Zeitzerstr. 36; Br.: Univ., Bornerianum part. r. — Vitemberga, ak.-theol. V., gest. 7. 11. 79, rek. WS. 05/06., s. 1913 Vitemberga. Violett-weiß-violett, P. Silber, Bz. (Anfangs grün-rot). Im Eisenacher Kartell (cf. III. h. 1). Kn.: Siebenmännerhaus, Bayrischestr. 1. — Klass.-Philol. V., gest. 4. 12. 65, korp. s. WS. 78/79, bis Ende 80er Jahre Ak. Phil. V. Grün-weiß-rosa, P. Silber (s. 90), Bz. (s. SS. 98). (Im Naumb. KV. s. WS. 89/90, cf. III. h. 3.) Kn: Panorama, Roßpl. 4/5. — Neuphil. Verbindg., gest. 18. 2. 78, SS. 79 bis WS. 95 Ak. V. f. neuere Philologie, bis 7. 5. 09 ANV., s. 98 korp. Blau-weiß-gold, Bz. (s. WS. 93/94, vorher schwarz-weiß-rot) (im WCV., s. 79, cf. III. h. 4). U. S. Kn.: Elysium, Elisenstr. 72. — Roter Löwe, gest. 30. 12. 75 am Gymnasium zu Zwickau als herald. V. „Roter Löwe", s. 1. 6. 80 in Leipzig als V. für geschichtl. Hilfswissenschaften Roter Löwe, s. 28. 5. 86 V. für Geschichte u. geschichtl. Hilfswissensch., susp. 1914 bis 15. Rot-gold-rot (s. 1880), Bz. X, XX, XXX (s. 1. 6. 89 im Leuchtenburgbund, cf. III. h. 5). Kn.: Volkswohl, Löhrstr. 7. — Math. V., gest. 11. 5. 69. Orange-silber-h. blau, P. Silber, Bz. (Im Arnstädter Verbande s. SS. 72; cf. III. h. 6.) Kn.: Johannistal, Hospitalstr. 22; Br.: Math. Institut, Thalstr. 35. — b) sonstige: Naturw.-Med. V., gest. 6. 12. 69. Gold-weiß-blau, Bz. Im Gesl. Verb. s. 95 (cf. I. c. 8). Kn.: Vereinsbrauerei, Zeitzerstr. 36. — ALV. Agronomia, gest. 1. 5. 70. Grün-weiß-orange, Ff. weiß-grün-weiß, Bz. U. S. X, XX, XXX (s. 82 im Verband, cf. III. h. 9). Kn.: Kaffeebaum, Kl. Fleischergasse 4 II, priv. X, XX, XXX. — Ak.-philosoph. V., gest. 1. 2. 66 (nicht korp.). Adr.: Café Burgkeller. — V. d. Geographen. — Ghibellinia, Vb. z. Pflege d. Gabelsberg. Stenographie, gest. 19. 6. 74 als ak. St.-V. Gabelsberger, rek. 14. 7. 1904, s. SS. 12 Ghibellinia. Violett-weiß-gold, Ff. violett-

Digitized by Google

gold (früher violett-weiß), P. Gold, Bz. X, XX, XXX. Lokal: Künstlerhaus, Bosestr. Kartell m. Berlin, München u. Wien (Verband cf. III. h. 10). — Ak. wissenschaftl. Vg. Gabelsberger, gest. 27. 7. 1904, o. A.; nicht korp. (Verband cf. III. h. 10). Lokal: Rest. Baarmann, Katharinenstr. 3. — V. stud. Pädagogen. Violett-gold-h.blau, Bz. Lokal: Buchholz, Dorotheenpl. — Ak. Richard Wagner-V., gest. 12. 11. 87. Schwarz-blau-gold, Bz. (früher schwarz-blau-gelb, P. Silber). — Kunstwissenschaftl. V. Adr.: Kunsthistor. Institut.

Sportvereine: Ak. Ruder-V., gest. 10. 6. 1903. Flagge: viereckig, weiß m. schräg-gestreifter grün-weiß-roter Vierung u. Zirkel. Kn.: Canitz, Petersteinweg. Im Ak. Ruderbunde (cf. I. c. 3). — Ak. Sportklub (E.V.), gest. 5. 6. 1902, bis 25. 4. 09 korp. Sportfarben: Weiß-schwarz n. g. (im ASB., cf. IV. 10). Lokal: Canitz, Petersteinweg. — Ak Abt. d. V. f. Bewegungsspiele (im ASB, cf. IV. 10). — Ak. Abt. d. Leipz. Ruder-V. v. 1876 (im ASB., cf. IV. 10). — Turnersch. im Allg. Ak. Turnabend (ATA.). Adr.: Otto Schillstr. 6. — Sport-Abt. des ATA. — Ak. Sprach-V., gest. 31. 5. 1911; interkorp. Lokal: Café Burgkeller, Naschmarkt.

Nationale u. landsmannschaftl. Vereine: Deutscher Studentenverband, gest. 30. 11. 1912, susp. Herbst 1914. Deutschvölkisch FVh. m. d. Deutschvölk. Stud.-Vb.-Berlin. — V. f. d. Deutschtum im Auslande (Ortsgr.), susp. Herbst 1914 (cf. IV. 8). — V. Siebenbürg.-Sächs. Hochschüler (cf. IV. 16). Lokal: Siebenmännerhaus. — Ak. Bismarckbund (cf. IV. 11), Ortsgr., gest. 7. 11. 1907. — Unitas, poln. ak.-wissenschaftl. V., gest. ca. 1885. Kn.: Siebenmännerhaus, Bayrischestr. 1. — Concordia, philosoph. V. poln. Stud. Lokal: Bayrischestr. 1. — Ceres, poln. ak. landwirtsch. V., gest. 1912. Lokal: Leplaystr. 9 pt.

Studentinnenvereine: a) im VStD. (cf. VI. 1): V. immatrikulierter Studentinnen, gest. 21. 2. 1905; bis 5. 5. 06 V. stud. Frauen, s. WS. 06/07 im Verbande. Adr.: Schillerstr. 7 pt. r. — b) Deutsche Christl. Vg. Stud. Frauen (cf. VI. 2). Studentinnenheim: Königstr. 14 III.

Freideutsche Vereinigungen: Leipziger Freilandbund im DBa. St. (cf. V. 2): Freiland I, V. abst. Stud., gest. 22. 10. 1904 als Ortsgr., Freiland s. 20. 5. 12. Interkorp. Lokal: Auguste Schmidt-Haus. — Freiland Hellas, abst. Vb., SS. 14 v. Freiland I abgetrennt; korp. — Freiland Wiprecht, SS. 14 v. Freiland I abgetrennt; korp. — Alle susp. 1914.

Sonstige Vereine: Ak. Lesehalle, gest. 16. 4. 95. Universitätsstraße 15 pt. — Klinikerschaft (Verb. cf. IV. 13). — Vg. d. Stud. d. Zahnheilkunde (cf. IV. 14). Br.: Nürnbergerstr. 57 pt. — Deutsche Christl. Stud.-Vereinig., gest. 1897 (cf. IV. 1). Heim: Dresdnerstr. 2a I. — Ak. Missions-V., gest. 28. 7. 1868, rek. 1885 (cf. IV. 2). Lokal: Evangel. Vereinshaus, Roßstr. 14. — Ak. Bonifatius-V. (cf. IV. 4), susp. 1914. — Ak. V. z. Schutze d. Ehre, gest. 15. 12. 1908, bestätigt 11. 1. 09. — Ausschuß f. volkstüml. Vorträge u. Arbeiterunterrichtskurse (Verband cf. IV. 16), gegr. SS. 08. — Ak.-sozialer V., gest. 8. 5. 13, susp. Herbst 14

Digitized by Google

(Verband cf. IV. 19). — Sozialstudent. Zentrale (kath.), susp. Herbst 1914. — Stud. Luftflotten-V., Ortsgr. (cf. IV. 17). — Medizinerbund f. Sexualethik, gest. WS. 13/14.

Die Corps, Burschensch. und Landsmannsch. bilden s. 15. 7. 06 die „Alte Gruppe". — Der WS. 10/11 gegr. „Ak. Verband f. Leibesübungen zu Leipzig (A.V. f. L.) besteht aus 4 Gruppen: 1. den im Allg. Akad. Turnabend (ATA.) vereinigten Körperschaften: Wingolf, Nordalbingia, V. immatr. Studentinnen, Afrania, Arminia. Klass.-Phil.-Verein, St. Ges. Verein Wettina, Alemannia (Burschenschaft), Ak. Neuphil. Verbindung, Burgundia, Teutonia, Istae vonia, Plavia, Agronomia, Philadelphia, Freiland, Verein Deutscher Studenten, Ausschuß B des Allg. Stud.-Ausschusses, Paulus, Normannia, Germania, Suevia, Schülerverband der Kunstakademie, Ghibellinia, Freie Studentenschaft der Handelshochschule, Turnerschaft im ATA., Burschenschaftl. Spiel-Vg., Arion, 2. der ATB.-Verbindung Alemannia, 3. den VC.-Turnerschaften Hansea und Variscia, 4. dem Akad. Sport-Club (ASB.) u. dem Ak. Ruder-V.

Der Ende Oktbr. 1911 gegr. Allgemeine Studentenausschuß besteht aus 2 selbständigen Unterausschüssen für die Korporationen (A) und die Nichtinkorporierten (B). Jeder deutsche Studierende hat bei Bezahlung des Kollegiengeldes zu erklären, durch welchen der beiden Unterausschüsse er vertreten sein will bezw. ob er auf Vertretung verzichtet. — Die Korporationen im Ausschuß A bilden 4 Gruppen: 1. SC., Burschenschaft, LC.; 2. VC. u. freie schlagende Korp.; 3. farbentragende Korp. ohne BM. u. mit MV.; 4. schwarze Korp. In den engeren Ausschuß entsendet jede dieser Gruppe 2 Vertreter. Jede Korp. hat bei einer Stärke von bis zu 20 Mitgl. 1 Vertreter, bis zu 50 deren 2 und dann für jede angefangenen 50 Mitgl. einen weiteren Vertreter. Sobald mehr als 5 Nichtinkorporierte sich derselben Korp. anschließen, erhält diese für jede angefangenen 50 „Schützlinge" einen ferneren Ausschußvertreter. — Der Ausschuß B geht aus allgemeinen Wahlen hervor, indem auf jede angefangenen 50 Wähler 1 Vertreter entfällt. Es bestehen d. Zt. als Parteien der Ak. Wahlverband nichtinkorp. Stud. (Freie Studentsch.) u. die Unabhäng. Wahlvereinig. von Nichtinkorporierten.

Vereinigungen an der Handelshochschule (gest. 1898): Ak. handelswissenschaftl. Vb. Hermunduria, gest. 9. 11. 98. Violett-weiß-gold, Ff. violett-weiß-violett, P. Gold, Bz. Im Lichtenfelser CC. (cf. I. b. 5). U. S., e. W. Kn.: Czermaks Garten 2/4 I, priv. — Freie Deutsche Studentenschaft der Handelshochsch., gest. 13. 5. 99, Mitgl. der D.Fr.St. (cf. VII. 1). Adr.: Schulstr. 1.

Allg. Ausschuß d. Deutschen Studentenschaft, gest. SS. 14.

Digitized by Google

MARBURG i. H.

Immatr.: Termin bis 5. Nov. Betrag 15.30, bezw. 12.30 ℳ, Hörerschein für Inländer 5 ℳ, für Ausländer 10 ℳ. Alle nach dem 5. Nov. erfolgenden Meldungen sind behufs Erlaubnis zur nachträglichen Immatrikulation schriftlich dem Herrn Kurator vorzulegen. Exmatr.: 9 ℳ. Vorlesungen: Belegen bis spätestens 12. Nov. Honorar: je 1 Wochenstunde 3—5 ℳ. Honorarerlaß auf Grund entsprechender Bedürftigkeits- und Fleißzeugnisse, Gesuche bis z. 28. Okt. persönlich auf der Univ.-Quaestur abzugeben. Erlaß ist nicht zu erwarten, wenn der Bittsteller im Genuß von Geldbenefizien im Betrage von mehr als 300 ℳ im Jahre ist. Freitische: Über die Verleihung geben die Anschläge am Schwarzen Brett im Univ.-Gebäude Auskunft. Krankenkasse: Beitr. obligat. 2 ℳ für das Sem., gewährt freie Arznei, unentgeltliche Behandlung und wo nötig, Aufnahme in die Kliniken. — In der Akademischen Lesehalle (im 1. Stockwerk des Gebäudes der Gesellschaft Stadtsäle, Univ.-Str. 8) sind wissenschaftliche Zeitschriften sowie Tageszeitungen u. Zeitschriften unterhaltenden Inhalts ausgelegt. Die Akademische Lesehalle ist von 9 Uhr früh bis 10 Uhr abends geöffnet. — Neugebildet wurde ein Studentenfonds. — Wohnungen sind durch ausgehängte Täfelchen erkennbar, auch werden dieselben auf d. Sekretariat der Universität nachgewiesen. 1 Zimmer 90—100 ℳ pro Semester; mit voller Verpflegung 70—100 ℳ monatl., Morgenkaffee 6—8 ℳ, Bedienung 3 ℳ monatl., Heizung 0,20—0,30 ℳ tägl. Mittagstisch 0,80—1,20 ℳ.

Universität.

Gestiftet 1527.

Anfang 15. Oktober, Ende 15. März.

Kurator: Geh. Ob.-Reg.-Rat Walt. **Hassenpflug.** — *Rektor*: **Elster** (phil. Fak.). — *Dekane*: **Budde, Traeger, Tuczek. Wechßler.**

I. Theologische Fakultät.

Dekan: C. **Budde.**

Pff. ord.: W. **Herrmann** (6. 12. 46) Dogmat. II. 4 p.; systemat. Sem. 1 pg. — G. A. **Jülicher** (26. 1. 57) Dogmengesch. 5 p.; Galater- u. Philipperbr. 1 m. 2 p.; kirchengesch. Sem. 1 m. 2 pg. — C. **Budde** (13. 4. 50) kleine Prophet. 4 p.; bibl. Theol. d. A. T. 4 p.; alttest. Sem. 1 m. 2 pg. — Heinr. **Boehmer** (6. 10. 69) Ⓚ Symbol. 4 p.; Kirchengesch. II. 5 p.; d. german. Christent. 1 g. Derselbe ist nach **Leipzig berufen.** — K. **Bornhäuser** (19. 5. 68) Ⓚ prakt. Theol. (Katechet., Seelsorge, Kirchenverfassg.) 4 p.; Pastoralbr. 2 g.; homilet. Sem. 1 m. 2 pg. — W. **Heitmüller** (3. 8. 69) Ⓚ Römerbr. 4 p.; Einltg. ins N.T. 4 p.; neutest. Sem. 1 m. 2 pg. — Ed. **Simons** (27. 5. 55) prakt. Theol. (Homilet. u. Liturg.) 4 p.; evang. Mission 1 g.; katechet. Sem. 1 m. 2 pg.

Digitized by Google

Pff. ext.: Mart. **Rade** (4. 4. 57) protestant. Theol. v. Melanchthon bis Schleiermacher 1 m. 2 p.; Luther, f. all. Fak. 1 g. — Horst **Stephan** (27. 9. 73) Ⓚ systemat. Theol. I (Wesen d. Relig. u. d. Christent.) 4 p.; Schleiermachers Glaubensl. 2 pg.

Dozz.: Rud. **Günther** (6. 10. 59) d. Heiligen d. Mittelalt. in Kunst u. Legende 1 g.; liturg. Uebgn. 1 m. 2 g. — K. **Bornhausen** (19. 11. 82) Ⓚ Relig.-Psychol. 1 m. 2 p.; d. Problem d. Leidens (Besprechgn.) 2 pg. — Rud. **Bultmann** (20. 8. 84) Johannes-Apokalypse 2 p.; neutest. Uebgn. f. Anf. 1 m. 2 g.; griech. Anf.-Kurs 3 p.

Lektor: Dr. Walt. **Baumgartner,** hebr. Grammat. f. Anf. 4 p.; hebr. Uebgn. f. Vorger. 2 p.

II. Juristische Fakultät.

Dekan: L. **Traeger.**

Pff. ord.: L. **Enneccerus** (1. 4. 43) bürgerl. R. I (allg. Tl. u. Schuldverh.) 4 m. 2 + 1 p.; Lehre v. objektiv. R. u. s. Auslegg. 1 g. — L. **Traeger** (10. 6. 58) Strafr. 4 p.; Konkursr. 2 p.; Zwangsvollstreckgsr. 2 p.; zivilproz.-rechtl. Uebgn. in Verbdg. m. bürgerl. R. 1 m. 2 p.; besond. Verfahrensarten d. ZPO. 1 g. — Frz. **Leonhard** (1. 9. 70) Ⓚ bürgerl. R. (Familienr.) 4 p.; zweite Uebg. im bürgerl. R. 1 m. 2 p.; Konversat.: röm. R. f. Vorger. 2 p.; bürgerl. R. (allg. Tl. u. Schuldverh.) 4 p.; Pfandr. 1 g. — Fritz **André** (24. 12. 59) Ⓚ System d. röm. 4 p.; Gesch. d. röm. R. 4 p.; röm. Zivilproz. 1 g.; Pandekt.-Exeg. 1 m. 2 p.; erste Uebg. im bürgerl. R. 1 m. 2 p. — Walt. **Schücking** (6. 1. 75) Kirchenr. 4 p.; dtsch. u. preuß. Verwaltgsr. 4 p.; Völkerr. 1 m. 2 + 1 p.; Idee d. internat. Organisat. 1 pg.; öff.-rechtl. Uebgn. (m. Wolzendorff) 1 m. 2 p. — Mart. **Wolff** (26. 9. 72) dtsch. Rechtsgesch. 4 p.; Grundz. d. dtsch. Privatr. 4 p.; Urheber- u. Patentr. 1 g.; Handelsr.-Uebgn. 1 m. 2 p.

Pff. ext.: Wold. **Engelmann** (1. 5. 65) Zivilprozeßr. 5 p.; Strafprozeßr. 4 p.; Vermögensverbrechen 1 g.; strafrechtl. Uebgn. 1 m. 2 p. — P. **Meyer** (9. 12. 69) bürgerl. R. (Erbr.) 4 p.; Handels- u. Seer. 4 p.; Wechselr. (m. d. R. d. Wertpapiere) 2 p.; Frachtr. 1 g. — V. **Bredt** (2. 3. 79) Ⓚ Staatsr. 4 p.; allg. Staatsl. 1 m. 2 p.; Interpret. d. preuß. Verfassg. 1 g.

Dozz.. Kurt **Wolzendorff** (12. 4. 82) Staats- u. Sozialinteresse im modern. Arbeitsr. 1 g.; s. a. Pf. ord. Schücking. — F. **Klausing** (19. 8. 87) Ⓚ (dtsch. bürgerl. R.) liest nicht. — **N. N.,** Sachenr. 4 p.

Gerichtl. psychiatr. Prakt. f. Jur. s. P.-D. **Jahrmärker** (med. Fak.).

III. Medizinische Fakultät.

Dekan: Frz. **Tuczek.**

Pff. ord.: Em. **Mannkopff** (5. 6. 36) (inn. Med.) i. R. — F. **Ahlfeld** (16. 10. 43) (Gynäkol.) dgl. — Em. **Gasser** (8. 12. 47) Ⓚ spez. Anat. I 5 p.; Präparierübgn. tägl. p.; Situsdemonstr. 5 p.; Arbtn. f. Geübt. tägl. pg. — Frz. **Tuczek** (11. 6. 52) Wesen u. Ursachen d. Geisteskrkhtn. 1 g. — Em. **v. Behring,** Exz. (15. 3. 54) Bekämpfg. d. Infekt.-Krkhtn. 2 g. — F. **Schenck** (14. 8. 62) Ⓚ Einf. in d. Physiol. 1 p.; Physiol. II. 5 p.; physiol. Prakt. (m. Kutscher) 2 m. 2 p.; Anltg. z. selbst. Arbtn. im Labor. (m. Lohmann) tägl. pg. — Heinr. **Bonhoff**

Digitized by Google

(3. 4. 64) Ⓚ Hyg. I. 3 p.; bakt. Kurs 2 m. 2 p.; hyg. Prakt. $1^1/_2$ p.; tier. Parasiten 1 g. — Aug. **Gürber** (3. 9. 64) Ⓚ Pharmakol. I. 6 p.; Gesch. d. Med. (Mittelalt. u. Neuzeit) 1 p.; Arbtn. im pharmakol. Labor. tägl. pg. — F. **Königg** (30. 5. 66) Ⓚ chir. Klin. u. Poliklin. 5 m. $1^1/_2$ p.; Operat.-Uebgn. am Versuchstier (m. Hohmeier) 2 p.; Uebgn. im Labor. tägl. g. — W. **Zangemeister** (7. 4. 71) Ⓚ geburtsh.-gynäkol. Klin. 5 p.; Kurs d. Cystosk. b. d. Frau 1 p.; geburtsh.-Operat.-Kurs (m. Kirstein) 3 p. — M. **Matthes** (7. 2. 65) Ⓚ med. Klin. 5 m. $1^1/_2$ p.; klin. Visite 1 ö.; physikal.-propädeut. Kurs (m. Hürter) f. Anf. 2+1 m. 2 p.; pathol. Physiol. 1 p.; Arbtn. im Labor. tägl. pg. — Alfr. **Bielschowsky** (11. 12. 71) Ⓚ ophthalmol. Klin. u. Poliklin. 3 p.; Funkt.-Prüfgn. d. Auges $1^1/_4$ p.; Augenspiegelübgn. f. Anf. (m. Grüter) 2 p.; f. Vorger. 1 p.; Arbtn. im Labor. u. in d. Poliklin. tägl. pg. — Leonh. **Jores** (26. 3. 66) Ⓚ allg. Pathol. u. pathol. Anat. 5 p.; makrosk. Diagnost. 2 m. $1^1/_2$ p.; pathol.-anat. Demonstr. $1^1/_2$ p.; Sektionsübgn.; Arbtn. im Labor. tägl. pg.

Pff. ord. hon.: P. **Ostmann** (8. 4. 59) Ⓚ Poliklin. f. Ohrenkrkhtn. 1 p.; Poliklin. f. Nasen- u. Halskrkhtn. 1 p.; Poliklin. f. Geübt. $1^1/_2$ pg. — Heinr. **Hildebrand** (18. 7. 66) Ⓚ gerichtl. Med. f. Med. 2 p.; soz. Med. 1 g.; Röntgenkurs 1 p.

Pff. ext.: F. **Kutscher** (13. 8. 66) Ⓚ Gewebschem. 2 p.; chem.-physiol. Kurs f. Vorger. tägl. p.; Labor.-Arbtn. tägl. g.; s. a. Pf. ord. Schenck. — Ed. **Müller** (4. 1. 76) Ⓚ med. Poliklin. u. Distriktspoliklin. 3+1 m. 2 p.; Nervenkrkhtn. 1 g.

Dozz.: Pf. M. **Jahrmärker** (31. 3. 72) Ⓚ psychiatr. Klin. 2 m. 2 p.; gerichtl.-psychiatr. Prakt. f. Med. u. Jur. je 1 m. 2 p. — Pf. Alfr. **Lohmann** (8. 2. 78) Ⓚ physiol. Methodik $1^1/_2$ p.; physiol. Kolloqu. 2 p.; medizin. Hilfswiss. f. Turnlehrer 1+1 m. 2 p.; s. a. Pf. ord. Schenck. — Pf. A. **Rieländer** (19. 3. 75) Ⓚ Physiol. u. Pathol. d. Wochenbetts 1 p. — Pf. Guido **Fischer** (22. 10. 77) Ⓚ Zahnhlkde. (ausgew. Kap.) 2 p.; Mundchir. 6 m. $1^1/_2$ p., f. Med. $1^1/_2$ p.; konserv. Zahnhlkde. ganztg. p.; Zahntechn. ganztg. p.; Materialienkde. u. Instrum.-Lehre f. Technik 2 p.; mikrosk. Uebgn. f. Geübt. tägl. — Pf. E. **Frey** (22. 4. 78) Ⓚ Balneol. 1 p.; biol. Nachweis v. Giften u. Wertbestimmg. v. Arzneikörpern, f. Pharm 1 p.; d. Rezept, s. Deutg. u. Bedeutg. 1 p. — Pf. Peter **Esch** (20. 12. 74) Ⓚ Schwangerenuntersuchg. 1 m. 2 p.; geburtsh. Propädeut. 2 p. — O. **Veit** (17. 10. 84) Ⓚ Entw.-Gesch. I 1 p.; Zellen- u. Gewebel. 3 p.; Osteol. u. Syndesmol. 2 p.; — Pf. F. **Hohmeier** (18. 1. 76) Ⓚ Fraktur. u. Luxat. m. Verbandkurs 2 p.; propädeut. Chir. 3 p.; Elektrosk. d. Körperhöhlen 1 p. — W. **Grüter** (30. 7. 82) Ⓚ Augenspiegelkurs (m. Bielschowsky) f. Anf. 2 p., f. Vorger. 1 p. — M. **Schenck** (4. 3. 76) Ⓚ üb. Harnuntersuchg. 1 p. — Walt. **Berblinger** (13. 7. 82) Ⓚ pathol. Anat. d. Drüsen m. inn. Sekretion 1 p.; pathol. Anat. d. Mund- u. Nasenhöhle 1 p. — Pf. Jak. **Hürter** (22. 1. 78) Ⓚ Krknernährg. 2 p.; Röntgendiagnost. u. -ther. inn. Erkrkgn. 1 p.; s. a. Pf. ord. Matthes. — R. **Hagemann** (28. 6. 82) Ⓚ allg. Chir. 1 m. 2 p.; Chir. d. Mundhöhle 2 p.; chir. Röntgendiagnost. u. -ther. 1 p. — F. **Kirstein** (20. 3. 80) Ⓚ geburtsh. Operat.-Kurs (m. Zangemeister) 3 p. — F. **Loening** (9. 5. 79) Ⓚ inn. Med. (ausgew. Kap.) f. Zahnärzte 2 p.; chem.-mikrosk. Untersuchgsmethdn.' 1 m. 2 p. — Gg. **Magnus** (28. 7. 83) Ⓚ Orthop.

Digitized by Google

u. orthop. Verbände 1 p. — P. **Rohmer** (1. 11. 73) ℞ Kinderklin. 2 p.; Ernähr. u. -sstörgn. d. Kindes 2 p. — M. **Döllner** (31. 3. 74) ℞ Geisteskrkht. u. Sexualdelikt 1 p.; **Arzt** u. Recht 1 p.

IV. Philosophische Fakultät.

Dekan: Ed. **Wechßler.**

Pff. ord.: Alf. **Klißner** (3.4.44) (roman. Philol.) i.R. — M. **Bauer** (13.9.44) (Mineral.) dgl. — Th. **Zincke** (19.5.43) (Chem.) dgl. — H. **Cohen** (4.7.42) (Philos.) dgl. — Frhr. **v. d. Ropp** (5. 6. 50) dtsch. Verfassgsgesch. bis z. Errichtg. d. dtsch. Bundes 4 p.; Sem.-Uebgn. (Mittelalt.) 1 m. 2 pg. — E. **Schmidt** (13.7.45) qualitat. Anal. g.; prakt. Uebgn. in d. analyt. u. forens. Chem., sowie in d. Untersuchg. d. Nahrgs.- u. Genußm. u. selbst. chem. Arbtn. (m. Keller) tägl. p. — F. **Vogt** (11. 3. 51) Gesch. u. Grammat. d. nhd. Schriftsprache 4 p.; Gudrun 1 p.; dtsch. Sem. 1 pg.; Prosem. (mhd. Uebgn. z. Gudrun) 1 g. — Eman. **Kayser** (26. 3. 45) Formationskde. m. Berücks. d. Leitfossilien 3 p.; Paläontol. d. nied. Tiere 3 p.; geol.-paläontol. Uebgn. 1 m. 2 pg.; Arbtn. im geol. Inst. tägl. p. — E. **Maaß** (12. 4. 56) Demosthenes' Rede v. Kranze 3 p.; Ovids Metamorphos. 2 p.; altphilol. Sem., II. Stufe (Parthenius) 1 m. 2 pg. — Th. **Birt** (22. 3. 52) lat. Laut- u. Formenl. 3 p.; Aristoteles' Poetik 2 p.; altphilol. Sem. I (Musaeus, Hero u. Leander) 1 m. 2 pg. — L. **v. Sybel** (1. 7. 46) (Archäol.) i. R. — Arth. **Meyer** (17. 3. 50) Bakterien 1 p.; Pharmakogn. 2 p.; erst. mikrosk. Prakt. 2 m. $2^1/_2$ pss.; botan. Prakt. (Pilze u. Bakterien) tägl. pss.; Kolloqu. 1 g.; Arbtn. im Inst. tägl. p. — Eug. **Korschelt** (29. 9. 58) Zool. u. vergl. Anat. 5 p.; mikrosk.-zool. Kurs f. Naturwiss. 3—4 p.; zool. Kolloqu. 1 m. 2 pg.; Arbtn. f. Vorger. tägl. p. — W. **Busch** (18. 2. 61) Zeitalt. Bismarcks (seit 1851) 4 p.; dtsch.-frz. Krieg 1870/71 1 p.; Quellen u. Bearbtgn. z. dtsch. Gesch. seit 1851 1; Sem.-Uebgn. (neuere Gesch.) 1 m. 2 pg. — P. **Natorp** (24. 1. 54) Gesch. d. alt. Philos. 4 p.; Gesch. d. Pädag. seit Beginn d. Neuzeit 3 p.; philos. Sem. (Uebgn. üb. Plato) 1 m. 2 pg.; Uebgn. üb. Herbart 2 p. — W. **Viëtor** (25. 12. 50) Shakespeare's Life and Works 3 p.; The Teaching of English 2 p.; engl. Sem., philos. Abt.: a) Browning 1 pg., b) Milton's Prose 1 pg.; Prosem. (Wordsworth) 1 pg. — Peter **Jensen** (6. 8. 61) Syr. 2 p.; Arab. 2 pg.; orient. Sem. (Assyr.) 2 pg. — Frz. **Richarz** (15. 10. 60) ℞ Exp.-Phys. (Wärme, Magnetism., Elektrizit.) 5 p.; mathem. Ergzgn. dazu 1 g.; Kolloqu. 1 m. 2 g.; physikal. Prakt. (m. Feußner u. Schulze) 2 m. 3 pss.; Leitg. eigen. Untersuchgn. tägl. pss. — Walt. **Troeltsch** (6. 7. 66) Nat.-Oekon. II (besond.) Tl. 4 p.; Arbeiterfrage 1 p.; volksw. Staatsbürgerkde., f. all. Fak. 1 p.; staatswiss. Sem. (landw. u. agrarpolit. Fragen) $1^1/_2$ pg.; volksw. Prosem. $1^1/_2$. — K. v. **Auwers** (16. 9. 63) org. Exp.-Chem. f. Chem. u. Med. 5 p.; chem. Prakt. (m. Fries) ganz- u. halbtg. pss.; chem. Uebgn. f. Med. (m. Strecker) ganz- u. halbtg. pss.; prakt.-chem. Kurs f. Med. (m. Strecker) $1^1/_2$+1 m. $3^1/_2$ p.; chem. Sem. 14 tg. 1 m. 2 g. — Curt **Hensel** (29. 12. 61) ℞ Integr.-Rechng. 4 p.; Kreisteilgsgleichg. m. Anwendg. auf d. groß. Fermatschen Satz n. d. allg. Reziprozit.-Gesetz 3 p.; mathem. Sem. 1 g. — E. **Elster** (26. 4. 60) dtsch. Lit. im Zeitalt. d. Romantik 2 p.; Faustsage u. Erkl. v. Goethes „Faust" 2 p.; dtsch. Sem. (Hebbel) 1 m. 2 pg.

Digitized by Google

— K. **Geldner** (17. 12. 53) Grammat. d. Sanskr. f. Anf. 2 p.; Lekt. leicht. Sanskr.-Texte 2 g.; Pāli-Grammat. 2 p.; ved. Uebgn. (Sem.) 2 pg. — E. **Neumann** (9. 11. 75) analyt. Mechan. II. 3 p.; höh. Funkt.-Theor. 2+1 m. 2 p.; mathem. Sem. $1^1/_2$ pg. — Ed. **Wechßler** (19. 10. 69) Molière u. Gesch. d. Lustspiels 4 p.; roman. Sem. (vulgärlat. Texte) 1 m. 2 pg. — Walt. **Otto** (30. 5. 78) Gesch. d. alt. Orients 4 p.; Uebgn. (Quellen z. Zuge d. 10000) 1 m. 2 pg. — Leonh. **Schultze** (28. 5. 72) Morphol. d. Erdoberfl. 4 p., Belgien u. Kongostaat 1 p.; geogr. Uebgn. (m. Obst) f. Anf. u. Vorger. je 1 m. 2 p.; Anltg. z. selbst. Arbtn. tägl. pg. — Er. **Jaensch** (26. 2. 83) Psychol. 4 p.; Uebgn. z. Einf. in d. exp. Behdlg. d. Psychol. 1 m. 2 p.; Leitg. eigen. Untersuchgn. tägl. — R. **Hamann** (29. 5. 79) frz. Kathedralen 3 p.; Meisterwerke d. Galerien in Kassel u. Frankf. a./M. (Exkurs.) 14 tg. p.; Sem. (frz. u. dtsch. Plastik d. Mittelalt.) 1 m. 2 pg. — J. **Mewaldt** (29. 4. 80) Ⓚ Ciceros Reden 3 p.; altphilol. Sem. (Ennius) 1 m. 2 pg. — P. **Jacobsthal** (23. 2. 80) Ⓚ Denkm. griech. Heldensage 3 p.; archäol. Sem. u. Prosem. je 1 pg. — Hans **Köppe** (30. 10. 61) Nat.-Oekon. I (allg.) Teil 4 p.; d. dtsch. Volkswirtschft. im Kriege 1 p.; Sem. (Finanz-, Bank- u. Börsenwes.) 1 m. 2 pg.

Pff. ord. hon.: Heinr. Bernh. **Rathke** (20. 1. 40) (Chem.) i. R. — C. Rob. **Wenck** (12. 8. 54) brandbg.-preuss. Gesch. bis z. Tode d. Groß. Kurfürst. 2 p.; histor. Uebgn. (Mittelalt.) 1 m. 2 pg. — W. **Feußner** (25. 2. 43) theoret. Phys. (Lehre v. Licht) 4 p.; theoret.-physikal. Sem. 1 m. 2 pg.; s. a. Pf. ord. Richarz. — Ferd. **Wrede** (15. 7. 63) Interpret. d. poet. Denkm. in Braunes Ahd. Lesebuch 2 p.; alt- u. mhd. Metrik 2 p.

Pff. ext.: Alfr. **Thiel** (25. 5. 79) Ⓚ physikal. Chem. II. 3 p.; theoret. Uebgn. (physikal. Chem.) 1 g.; physikal.-chem. Prakt. 2 m. 3 p.; Anltg. z. selbst. Untersuchgn. tägl. pss.; photochem. u. photogr. Prakt. 1 m. 2 p. — H. **Jacobsohn** (30. 8. 79) griech. Laut- u. Formenl. 4 p.; indogerm. Sem. (grammat. Uebgn. z. Sprache Herodots) 2 pg. — Gg. **Misch** (5. 4. 78) Ⓚ Einf. in d. Philos. 3 p.; Sem.-Uebgn. (Geistesphilos.) 1 m. 2 pg. — C. **Fries** (13. 3. 75) Ⓚ anorg. Chem. (ausgew. Kap.) 3 p.; chem. Kolloqu. 1 g.; chem. Repetit. f. Med. 1 p.; s. a. Pf. ord. v. Auwers. — Edm. **Stengel** (24. 12. 79) allg. Urkdnlehre 2 p.; dtsch. Gesch. im Zeitalt. d. Kaiser aus sächs. u. sal. Hause 2 p.; Sem. (diplomat. Uebgn.) 1 g. — M. **Nordhausen** (2. 4. 76) Systemat. d. Algen, Moose etc. 2 p.; Pflanzengeogr. 1 p.; Demonstr. dazu g. — O. **Weigel** (23. 7. 81) (Göttingen) allg. Mineral. u. Kristallogr. I. 4 p.; mineral.-petrogr. Prakt. (m. Schwantke) f. Anf. 1 m. 3 pss.; Arbtn. f. Vorger. tägl. pg.

Dozz.: Pf. Arn. **Reißert** (25. 10. 60) org. Farbstoffe 1 p. — Pf. F. v. **Dalwigk** (2. 10. 64) analyt. Geom. d. Raumes 3 p.; naturwiss. Anwendgn. d. Diff.- u. Integr.-Rechng. 2 p.; Geodäs. 1 m. 2 p.; Kartogr., nur f. Mathem. 1 pg. — Pf. Arth. **Schulze** (27. 8. 72) Elastizit.-Theor. 2 p.; s. a. Pf. ord. Richarz. — Pf. W. **Strecker** (25. 8. 77) Ⓚ qualitat. Anal. 2 p.; Konstitut. anorg. Verbdgn. 1 p.; Repetit. d. anorg. Chem. 1 m. 2 p.; s. a. Pf. ord. v. Auwers. — Arth. **Schwantke** (18. 1. 72) Zeichn., Projektion u. Berechn. d. Kristallform. 1 m. 2 p.; s. a. Pf. ext. Weigel. — Pf. Osk. **Keller** (14. 8. 77) Ⓚ org. Chem. m. bes. Berücks.

Digitized by Google

d. Pharmazie u. Med. 6 p.; Nahrgsmittelchem. II 2 p.; Arzneimittelprüfg. 1 pg.; Sterilisier. 2 p.; s. a. Pf. ord. Schmidt. — Alfr. **Wegener** (1. 11. 80) Ⓚ geogr. Orts- u. Zeitbestimmg. 2 p. — N. **Hartmann** (20. 2. 82) Ⓚ Ethik 4 p.; Sem.-Uebgn. dazu 1 m. 2 pg. — F. **Flade** (16. 9. 80) Ⓚ chem. Technol., f. all. Fak. 2 p.; Kolloidchem. 1 p.; gasanalyt. Prakt. 1 m. 3 pss. — W. **Harms** (2. 2. 84) Ⓚ Bau u. Naturgesch. d. Sauropsiden 2 p.; Tiergeogr. 1 p. — Wolf v. **Unwerth** (8. 1. 86) Ⓚ vergl. Laut- u. Formenl. d. Gotisch., Mhd. etc. 3 p. — E. **Take** (26. 8. 79) Ⓚ Interferenz, Polarisat. u. Kristallopt. 1 m. 2 p.; Repetit. d. Exp.-Phys. III. 1 pss. — K. **Horst** (24. 11. 75) Ⓚ Idealism. u. Naturalism. in d. niederl. Kunst I. 2 p.; d. niederld. Bildnis 1 p.; kunstwiss. Uebgn. p.; Kunstgesch. u. Kunstwiss. 2 p. — Kurt **Glaser** (25. 5. 80) Ⓚ Erkl. frz. Klassiker 2 p.; Streitfrag. d. frz. Lit.-Gesch. 1 p. — F. **Herrmann** (16. 6. 83) Ⓚ (Geol.) beurl. — Er. **Obst** (13. 9. 86) Ⓚ Geogr. v. N.-Amerika 3 p.; Kartenprojekt.-Lehre 2 p.; geogr. Uebgn. Derselbe ist an die Univ. Konstantinopel berufen. — Günth. **Jachmann** (20. 5. 87) (klass. Philol.) beurl. — Heinz **Heimsoeth** (12. 8. 86) Ⓚ Gesch. d. neuer. Philos. 3 p.; Sem.-Uebgn. (Descartes) 1 m. 2 pg.; Uebgn. üb. Leibniz f. Vorger. 2 pg. — Hans **Cloos** (8. 11. 85) Ⓚ Bau u. Entstehg. d. Gebirge 2 p.; Geol. d. Erde III (Asien u. Austral.) 1 p.; prakt. Einf. in d. Geol. 1 m. 2 p.; geol. Kolloqu. 14tg. 1 m. 2 g. — F. **Pfister** (6. 1. 83) Ⓚ d. griech. Historiker in d. Zeit v. Alexander bis Augustus 3 p.; Alexand. d. Gr. in d. Weltlit. 1 p.; altphilol. Prosem. (griech. u. lat. Stilübgn.) 1 m. 2 p.; Sallusts Invective 1 m. 2 p.

Lehrer der Künste u. Fertigkeiten: Univ.-Musikdir. Pf. G. **Jenner** (3. 12. 65) Frz. Schubert u. s. Lied 1 g.; Grundharmonien u. ihre Funkt. 1 p.; Orgelspiel 1 p. — Zeichenl. **Giebel**, Aktzeichn. 2 p. — Univ.-Fechtl. L. **Harms**, Fechtkunst. — Dr. Heinr. **Burhenne**, Turnen. — Ant. **Brandt**, Tanzunterr. — Reitl. **Daniel**, Reitkunst.

K. Universitäts-Bibliothek.

Das Lesezimmer ist wochentägl. von 9—1 und (außer Sonnabends) von 2—6 Uhr, die Bücherausgabe: Mont., Dienst., Donnerst. u. Freitag v. 2—4½, Mittw. u. Sonnab. v. 11—1 geöffnet.

Dir.: Geh. Reg.-Rat Dr. J. **Rödiger** (15. 10. 45). — *Oberbibl.:* Dr. Aug. **Reuter** (10. 3. 60); Dr. **Fabricius** (12. 10. 57). — *Bibl.:* Dr. Konr. **v. Scheele** (21. 12. 62); Dr. **Berger**. — *Hilfsbibl.:* Dr. **Schubert**; Dr. **Knauß**.

Universitäts-Institute.

a) Stipendiaten-Anstalt: Ephorus Pf. **Jülicher**. — b) Seminare. Theologisches: Leiter d. ordentl. Pff. d. Fakultät. — Juristisches Dir. Pf. **Ennecccerus**. — Philologisches: Dir. Pff. **Maaß, Birt** u. **Mewaldt**. — Histor.: Dirr. Pff. Frhr. **v. d. Ropp, Busch** u. **Otto**. — Sem. für histor. Hilfswissensch.: Leiter: Pf. **Stengel**. — Roman. Seminar: Dir. Pf. **Wechßler**. — Engl. Seminar: Dir. Pf. **Viëtor**. — German. Seminar: Dirr. Pff. **Vogt** u. **Elster**. — Mathemat. Seminar: Dirr. Pff. **Hensel** u. **Neumann**. — Staatswiss. Seminar: Dirr. Pff. **Troeltsch** u. **Köppe**. — Philos. Sem.: Dirr. Pff. **Natorp** u. **Jaensch**. — Geogr. Sem.: Dir. Pf. **Schultze**. — Orient. u. indogerm.

Sem.: Dirr. Pff. **Jensen, Geldner u. Jacobsohn.** — Theoret.-physikal. Sem.: Dir. Pf. **Feußner.** — c) Anstalten u. Sammlungen. Bibliothek siehe oben. — Sammlg. der Gipsabgüsse: Dir. Pf. **Jacobsthal.** — Kunstgesch. Sem.: Dir. Pf. **Hamann.** — Christl.-archäol. Apparat: Leiter Pf. **Jülicher** (i. V.). — Physikal. Institut: Dir. Pf. **Richarz.** — Chem. Inst.: Dir. Pf. **v. Auwers.** — Pharmazeut.-chem. Inst.: Dir. Pf. E. **Schmidt.** — Botan. u. pharmakognost. Institut: Dir. Pf. Arth. **Meyer.** — Botan. Garten: Dir. Pf. Arth. **Meyer.** — Geol.-paläontol. Institut: Dir. Pf. **Kayser.** — Mineralog.-petrogr. Institut: Dir. vacat. — Zool. Institut: Dir. Pf. **Korschelt.** — Anat. Institut: Dir. Pf. **Gasser.** — Physiol. Institut: Dir. Pf. **Schenck.** — Pathol.-anat. Inst.: Dir. Pf. **Jores.** — Pharmakol. Institut: Dir. Pf. **Gürber.** — Institut f. Hygiene u. exp. Ther.: Dir. Pf. **v. Behring.** — Zahnärztl. Institut: Leiter: Pf. **Fischer.** — Medizin. Klinik u. Poliklinik: Dir. Pf. **Matthes.** — Chir. Klinik u. Poliklinik: Dir. Pf. **König.** — Poliklinik für Ohren-, Nasen- u. Halsleiden: Dir. Pf. **Ostmann.** — Klin. Institut für Augenheilkunde: Dir. Pf. **Bielschowsky.** — Frauen-Klinik u. Hebammen-Lehranstalt: Dir. Pf. **Zangemeister.** — Psychiatr. Klinik: Dir. (i. V.): P.-D. Pf. **Jahrmärker.**

Akademische Vereinigungen.

Commentwaffe: Korbschläger.

Corps im K. S C V. (cf. I. a. 1). Marburger SC.: T e u t o n i a, gest. 20. 6. 25 als V. der Blau-Roten (frühere Burschenschafter), s. 7. 8. 25 (offiz. Stiftungsdatum) C. Teutonia (anfangs blau-gold-rot), 1841 fundiert mit d. C. Alemannia (gest. 20. 1. 41, schwarz-weiß-gold), susp. 20. 12. 88 bis 26. 1. 89. H. blau-rot-gold (s. 4. 3. 35 zeitweilig blau-weiß-gold) Fb. blau-rot, P. Gold, h. blaue M. Kartell m. Rhenania (Fr.), Hannovera (Gö.), Suevia-Hei., Rheno-Guestphalia (Mst.), Palatia (Str.). EH. s. 1882: Hainweg 7; Br.: Rest. Blenke. — H a s s o - N a s s o v i a, gest. 15. 7. 39. H. grün-weiß-blau, Fb. weiß-grün-weiß, P. Silber, h. grüne M. Kartell m. Nassovia-Würzb. EH. s. 13. 7. 89: Lutherstr.; Br.: Rest. Kratz, Marktgasse. — G u e s t p h a l i a, gest. 10. 5. 40, susp. 8. 3. 44, rek. 28. 2. 95 unter Verschmelzung m. einem jüngeren C. Guestphalia [abgetrennt 8. 12. 78 von Germania als L., s. 2. 2. 80 C.; grün-weiß-schwarz v. u., Fb. weiß-schwarz-weiß, P. Silber]. Grün-weiß-schwarz (bis 29. 7. 95 v. u.), Fb. grün-schwarz, P. Silber, i. S. weiße St., i. W. schwarze M. EH. s. 22. 10. 10: Lutherstr. 20; Br.: Rest. Seebode, Reitgasse. — Chargen: X, XX, XXX.

Burschenschaften der D e u t s c h e n B u r s c h e n s c h a f t (cf. I. a. 4). Marburger Burschensch.: A l e m a n n i a, gest. 2. 3. 74. Violett-silber-rot, Fb. violett-silber-violett, P. Silber, violette M. Im Violett-grünen Kartell (s. Jan. 1879) mit Franconia-Fr. EH.: Hainweg 9; Br.: Bopp. — A r m i n i a, gest. 16. 6. 6, s. 24. 7. 60 Arminia, ftr. s. 18. 12. 60, u. S. s. 14. 11. 61, beh. aufgelöst 25. 1. 88 bis 4. 5. 88 (inzwischen Franconia, blau-gold-rot). Schwarz-d. rot-gold bis 5. 3. 63 schwarz-rot-weiß), Fb. schwarz-rot, P. Gold, M. h. rot (bis 8. 2. 62 schwarz, dann kurze Zeit d. rot), Cerevis schwarz. Samt. Lebensprinzip. EH.: Wehrdaerweg 32; Br.: Bopp. — G e r m a n i a, gest.

Digitized by Google

28. 10. 68 von Hersfelder Abiturienten als Hersfelder Convent, s. 1869 Vb. Hasso-Germania, s. 12. 7. 71 Germania, s. 1878 bed. S. u. schwarze Waffen, s. WS. 81/82 u. S. u. ftr., 26. 5. 90 bis Dezbr. 97 L. im Cob. LC., s. Okt. 98 Vb., s. 24. 5. 99 ren. B. im ADC., rez. 16. 3. 1900. Schwarz-weiß-rot, Fb. schwarz-weiß, P. Silber, schwarze Samt-M. EH. s. 1886: Lutherstr. 3; Br.: Lederer. X, XX, XXX.

Landsmannschaften im CLC. (cf. I. a. 6). Marburger LC.: Hasso-Borussia, gest. 31. 7. 56 als Ak. Pharm. V., s. 73 Pharm.-naturw. V. (grün-rot-blau, bis WS. 88/89), s. SS. 77 Stud.-Vb. Pharmacia, s. 85 u. S., s. 7. 11. 91 Hasso-Borussia (ohne Fachprinzip), s. Nov. 95 ftr. L. m. e. W., im LC. adm. Pfingsten 96, rez. 6. 6. 97. susp. 1914. Schwarz-weiß-h.blau, Ff. schwarz-weiß-schwarz (bis XI. 05 schwarz-blau), P. Silber, schwarze M. EH. s. 87: Friedrich-Siebert-weg; Br.: Hôtel Ritter. — Hasso-Guestfalia, gest. 10. 1. 167 als Hersfelder Convent, s. 69 Reform.-Vb. Hasso-Guestfalia, s. 83 Couleur u. u. S., ATV. im VC. Okt. 84 bis 3. 11. 89, dann freie Vb., susp. 1896 bis 13. 12. 02, im LC. adm. 1. 3. 05, rez. 4. 6. 06. Blau-weiß-gold, Ff. blau-weiß, P. Gold, blaue M. EH. s. 26. 7. 09: Am Rothenberg; Br.: Lederer. — Chargen: X, XX, XXX.

Turnerschaften im VC. (cf. I. a. 8): Philippina, gest. 6. 6. 80, im VC. s. Dez. 80, Couleur, e. W. und u. S. s. 9. 11. 81, BM. s. 1882, susp. 31. 7. 14 bis SS. 15. Rosa-weiß-moosgrün, Fb. rosa-grün, P. Silber, d.grüne M. EH. s. 27. 7. 07: Lutherstr. 21; Br.: Lederer. — Schaumburgia, gest. 14. 12. 1884 als ak. Gesellsch. d. Schaumburger (hervorgeg. aus einer Stammtischgesellschaft m. u. S.), s. SS. 87 Bz., s. WS. 87/88 V. Schaumburgia, s. WS. 89/90 Vb., s. WS. 95/96 schwere Waffen, s. 3. 10. 01 ftr., s. WS. 04/05 e. W. u. BM., s. 20. 5. 07 T. im VC., susp. 2. 8. 14 bis 1915. D.grün-weiß-d.rot, Fb. weiß-rot, P. Silber, karmesinrote M. (bis WS. 06/07: braun-h.blau-gold, Fb. h.blau-braun-blau, braune Samt-M.). EH. s. XII. 09: Schloßstr. 2; Exkn.: Kratz. — Saxonia, gest. 23. 7. 86 als ak. Pharm.-V. m. u. S., wissenschaftl. V. Saxonia s. WS. 1894/95, SS. 98 Allg. Wissensch. Vb. m. Couleur im Teutob. CC. 1897—1902, s. SS. 02 freischl. Vb. m. e. W., s. SS. 07 fr. T., s. 3. 6. 08 im VC., susp. Herbst 1914. D.blau-weiß-h.blau v. u., Ff. weiß-h.blau v. u., P. Silber, d.blaue M. (17. 4. 98 bis 16. 7. 98 h.blaue M., 16. 7. 98 bis 30. 6. 99 h.blaue St.). EH. s. 08: Lutherstr. 9; Exkn.: Stadtsäle. — Chargen: X, XX, XXX.

Burschenschaft im ADB. (cf. I. b. 1): Sigambria, gest. 6. 11. 89 als nftr. freie Vb., s. 22. 2. 91 ftr., WS. 90/91 e. W., im ADB. s. 15. 10. 92 als Ren., s. 25. 5. 93 rez., susp. 16. 4. bis 17. 10. 94 u. 2. 2. 98, rek. als fr. Vb. Normannia (s. Pfingsten 98 ftr.: schwarz-rot-silber, graue M., s. WS. 98/99 schwarze Samt-St.), susp. WS. 98/99, 18. 11. 99 bis Pfingsten 1904 außerh. des ADB., rek. 27. 2. 09, ftr. s. 15. 4. 09. Rot-weiß-gold, P. Gold (s. 8. 11. 90; als Vb. auch rot-weiße Fb.), d.rote Samt-M. (22. 2. 91 bis 24. 6. 93 karmesinrote Tuch-M.). X, XX, XXX. Br.: Fronhof, Universitätsstr.; EH. s. 1914: Schwanallee 14.

Freie Burschenschaften m. u. S. u. e. W., ohne BM. (nationales, arisches u. Maturitätsprinzip): Normannia, gest. 4. 3. 1908. Schwarz-gold-rot auf weißem Grunde, Fb. rot-gold-rot, schwarze Samt-M. Kartell s. SS. 10 m. Baltia-Breslau; FVh. m. d. Eger-

Digitized by Google

länder Landtag-Prag, Alania-Berlin, Zittavia-Leipz., Bajuvaria-München, Irminsul-Marburg. Kn.: Wehrdaerweg 20; Br.: Stadtsäle. — Irminsul, ak. Vb. f. Deutschtum u. Wissenschaft, gest. 26. 6. 1910 als ak. Stammtisch, s. 6. 7. 13 ftr. Vb. Schwarz-weißgelb, Fb. schwarz-gelb, P. Silber, gelbe M. Kn.: Briel, Kasernenstr. 19; Br: Lederer. FVh.: Baltia-Breslau u. Normannia-Marbg. X, XX, XXX.

Sängerschaft im WCC. (cf. I. b. 2): Chattia, gest. 23. 6. 97 als AGV., s. Juni 02 Sängersch., susp. Herbst 1914. D. blau-weißorange, Fb. blau-orange, P. Silber, orange M. E. W. s. WS. 01/02. EH.: Schwanallee 14; PVh.: Gottinga-Göttingen u. Arion-Leipzig.

Gesangverein im SV. (cf. A. I. c. 1): SGV. Fridericiana, gest. 8. 12. 89, hervorgeg. aus d. 16. 11. 89 gegr. Kartell-Vg., im SV. s. 7. 2. 90. Schwarz-moosgrün-rot, P. Silber (bis XII. 90 blau-gold-rot, bis 30. 7. 91 blau-gold-blau). Bz. u. Schl. m. silb. Zirkel. Schwere e. W. s. WS. 06/07; u. S. Maturität. EH. s. SS. 11: Lutherstr. 22; Br.: Seebode. X, XX, XXX.

Ak. Turnvereine im ATB. (cf. I. c. 2): ATV. Marburg, gest. 22. 7. 88, im ATB. s. 23. 1. 89. Schwarz-grün-gold, Schl. Schwere e. W. s. SS. 98. EH.: Kaffweg 11; Exkn.: Bopp. — ATV. Kurhessen, gest. 2. 3. 1912 vom ATV., 1913 rez. im ATB. Schwarzgrün auf weißem Grunde. Kn.: Turnergarten.

Verein Deutscher Stud. im Kyffhäuserverb. (cf. III. g. 1), gest. 11. 5. 86, im KV. s. 31. 7. 86. Schwarz-weiß-rot, n. g. Schwere e. W. s. SS. 97; u. S. Kn.: Fronhof, Universitätsstr., priv.

Nichtkonfessionelle Verbindungen m. MV.: a) Wingolf (cf. II. d. 1), gest. 25. 2. 47, s. 18. 6. 48 im WB., 15. 12. 51 bis 18. 1. 52 susp., s. 53 MV., 14. 12. 67 aus dem WB. ausgetreten [„Hessischer" Wingolf mit Rot-weiß-gold, susp. WS. 73/74 bis SS. 74], 18. 2. 1875 wieder vereinigt mit dem zweiten Wingolf [gest. 25. 6. 69 als Wingolfs-V., s. 1. 2. 70 Alt-Wingolf (schwarz-weiß-gold, schwarze M.), s. 3. 5. 74 Wingolf, M. weiß], beh. aufgelöst 25. 1. 88 bis 26. 5. 88. Grünweiß-gold (s. 18. 2. 75), Fb. grün-weiß (s. SS. 06), P. Gold, Bz. m. goldweiß-gold, weiße M., grünes Cerevis (Band s. 8. 3. 48: gold-weiß-gold, 12. 8. 52 bis 14. 12. 67: schwarz-weiß-gold). EH. s. 26. 5. 88: Lutherstr. 12; Exkn.: Lederer. — b) Im S B. (cf. II. d. 2): Stud.-Vb. Frankonia, gest. 24. 2. 98 als christl. Stud.-Vb., s. 28. 7. 98 FVh. zum SB., im SB. s. 1. 8. 1900. Blau-rot-schwarz, P. Gold, Füchse Bb., weiße M. (bis WS. 98/99 rote). Kn.: Schloßgarten, Hainweg 2; Exkn.: Stadtkeller.

Farbentr. kathol.-deutsche Stud.-Verbindungen m. MV. im CV. (cf. II. e. 1): Rhenania, gest. 8. 11. 79 als fr. Vg., s. 29. 1. 80 im CV., Vb. s. 27. 10. 81, s. 3. 11. 81 ftr. Blau-weiß-rot, Ff. blau-weißblau, P. Silber, d. blaue M. (bis SS. 87 h. rote M., bis WS. 93/94 h. rote St., dann himmelblaue M.). EH. s. Mai 1913: Rotenberg 1; Br.: Seebode. X, XX, XXX. — Palatia, gest. 8. 6. 1907 (aus dem 1899 gegr. Inaktivenzirkel des KDV. hervorgeg.), Vb. im KDV. s. Ende SS. 07, im CV. als fr. Vg. s. 15. 3. 11, s. 6. 9. 11 als Vb., susp. 1914. Rosa-gold-grün, Ff. rosa-grün-rosa (zeitweilig

Digitized by Google

rosa-gold-rosa), P. Gold, rosa Tuch-M. (vorher grüne Seiden-St.; anfangs rosa Seiden-M.). Br.: Stadtsäle. X, XX, XXX, XXXX.

Kathol. nftr. Vereine m. MV.: a) im KV. (cf. II. e. 2): Thuringia, gest. 11. 5. 81, im KV. s. 9. 8. 81. D.rot-weiß-d.rot (s. 23. 11. 81). Kn.: Wehrdaerweg 3; Exkn.: Lederer. — b) Unitas, wissenschaftl. kathol. Stud.-V. (cf. II. e. 3), gest. 30. 4. 99, s. 26. 7. 99 im UV., susp. SS. 15. Gold-weiß-blau, Bz. Br.: Kaiserhof.

Wissenschaftl. Vereine: a) im D W V. (cf. III. h.): *Wissensch.-theol. V., gest. 10. 11. 80, s. Ende 81 korp. Violett-silber-moosgrün, P. Silber, Bz. (bis 23. 11. 95 blau-gold-grün). EH.: Frankfurterstr. 7; Exkn.: Stadtsäle. Im Eisenacher Kartell (cf. III. h. 1) s. 81. — Theol. Stud.-V., gest. 17. 2. 1904, bis 1912 Theol. Kränzchen, susp. 1914. Rot-grün-weiß, Bz. Kn.: Zeiß, Weidenhausen, Kappelerstr. 2. Im Leipz. Verb. (cf. III. h. 2). — Philolog.-histor. V., gest. 8. 5. 78 als Class.-phil.-hist. V., susp. 98, rek. WS. 10/11 durch d. Altphilolog. Gesellschaft (gest. 3. 7. 1908). Grün-gold-rot (s. WS. 86/87), Bz. Im Naumburger KV. s. 84 bezw. SS. 1910 (cf. III. h. 3). Kn.: Schützenpfuhl, Frankfurterstr.; Br.: Zeiß, Weidenhausen. — *Ak.-Philolog. V., gest. 13. 5. 80 als V. f. Stud. d. neueren Phil., später Ak. Neuphil. V. Schwarz-silber-blau (s. 31. 11. 81), Bz. U. S., schwere e. W. (Im WCV. s. 11. 7. 80, cf. III. h. 4.) X, XX, XXX. EH.: Lutherstr.; Kn.: Lahnlust, Wehrdaerweg 22; Br.: Stadtsäle. — Math.-Physikal. V., gest. SS. 68 als Math. V., susp. WS. 72/73, rek. als Math.-Phys. V. 7. 2. 78, susp. WS. 91/92 bis SS. 98 u. 1914. (Im Arnstädter Verbande s. WS. 68/69; cf. III. h. 6.) Blau-d.rot-weiß, P. Silber, Bz. (bis 19. 11. 09 blau-weiß-rot). Bed. Sat. — b) sonstige: *Naturw.-Med. V., gest. 15. 12. 79, bis SS. 84 Naturw. V. H. blau-gold-schwarz, Bz. U. S. Im Gosl. Verband s. 95 (cf. I. c. 8). Kn.: Schloßgarten, Hainweg 2; Br.: Seebode, Reitgasse 5. — Ak. Stenogr.-V. Stolze-Schrey (nicht korp.) (Verb. cf. III. h. 12). — Freie Vg. f. Sozialwissenschaften, gest. WS. 05/06. — Histor. Gesellschaft. — Die mit * bezeichneten Vereine bilden den Verband wissenschaftl. Vereine (VWV.).

Sportvereine: Spiel-Vg. — Ak. Wanderbund (Mitgl. des „Wandervogel"). Adr.: Kappesgasse 8. — Ak. Abteilung d. V. f. Bewegungsspiele (im ASB., cf. IV. 10). — Sportabt. des Ak. Turnabends (im ASB., cf. IV. 10).

Studentinnenvereine: a) im VStD. (cf. VI. 1): V. studierender Frauen, gest. Juli 1906, s. 4. 8. 06 im Verband. Adr.: Haspelstr. 13. — b) Deutsche Christl. Vg. Stud. Frauen (cf. VI. 2).

Freideutsche Vereinigungen (cf. V.): a) Gründungsgruppen der DAF. (cf. V. 1): Ak. Freischar I, gest. 25. 4. 1913. Lokal u. Br.: Rotergraben 6 I (cf. V. 1). — Ak. Freischar II, gest. 15. 5. 1905 als Wartburg, Ortsgr. d. DB. abst. Stud., rek. 7. 11. 08 u. Pfingsten 10, bis 1914 Freiland, s. 14 in der DAF. — b) Ak. Vereinigung, gest. 13. 5. 12 (MV., Abstinenz, Wissenschaft). Lokal u. Br.: Nikolaistr. 3.

Sonstige Vereinigungen (nicht korp.): Ak. Bismarckbund (Ortsgr.), gest. Ende WS. 06/07 (cf. IV. 11). — Vg. der Kliniziesten (Verb. cf. IV. 13). — Zahnärztliche Kliniesten-Vg. (cf. IV. 14). — **Deutsche Christl. Stud.-Vg.** (cf. IV. 1). Lokal: Philippshaus,

Digitized by Google

Universitätsstr. 30/32 I. — **Ak. Missions-V.** (cf. IV. 2). — **Ak. Bonifatius-Vereine** I., II. u. III. (cf. IV. 4). — **Vereinigung Jüd. Akademiker** Marburg-Gießen, gest. 27. 4. 1907, susp. 1914. Im BJA. (cf. IV. 5). — **Stud. Unterrichtskurse** (Verband cf. IV. 16). — **Deutscher Ak. Freibund, Ortsgr., gest. Mai** 1909, susp. 1914 (cf. IV. 12). — **Gesellsch. f. Fragen des persönl. Lebens**; interkorp., freiheitlich. — **Ak. Lesehalle**, gest. 19. 10. 1907. Lokal: Stadtsäle. — **Soziale Akademiker-Vg.**, gest. WS. 08/09 (kathol.). — **Vortrupp**, lose Vg., gest. SS. 1912 (cf. IV. 20). — **Ak. Wartburgbund**, gest. 1912, Ortsgr. (cf. IV. 3). — **Stud. Luftflotten-V.**, Ortsgr. (cf. IV. 17).

Freie Studentenschaft, gegr. 5. 11. 1905, beh. aufgelöst XII. 07, rekonst. SS. 08. Geschäftsstelle: Reitgasse 3 II. **Mitgl. d. DFrSt.** (cf. VII. 1).

Der „**Ausschuß der Marburger Studentenschaft**“ (gest. 17. 11. 98), der sich SS. 13 aufgelöst hatte, ist 20. 6. 15 **neugegründet**: jede Korp., die mindestens 2 Semester ununterbrochen bestanden u. bei ihrer Aufnahme einen Mitgliederbestand von mindestens 10 in Marburg immatr. Aktiven hat, erhält 1 Vertreter, ebenso die Freie Studentenschaft 1 Vertr. Die nicht letzterer angehörenden Nichtinkorporierten erhalten für je 60 bei der Wahl abgegebene Stimmen einen Vertreter.

SC., Burschenschaft, LC. und VC. bilden s. WS. 12/13 das „**Lokalkartell**“, das mit Chattia, Fridericiana u. d. Naturw.-Med. V. Paukverhältnis auf schwere Waffen abgeschlossen hat. **Ferner** bilden s. Juni 13 SGV. Fridericiana, ATB. u. VDSt. den „**Verband nichtfarbentragender Korporationen**“ (VNC.).

MÜNCHEN.

Immatr.: Termin 16. Okt. bis 8. Nov., in Ausnahmefällen beim Nachweis ausreichender Entschuldigungsgründe bis 30. Nov. Betrag: 26,50 ℳ (hierin sind eingeschlossen die einmalige Bibliothekgebühr von 3,50 ℳ, die semestrale Bibliothekgebühr von 2,50 ℳ, der Krankenhausbeitrag von 2 ℳ, die Unfallversicherungsprämie von 1 ℳ und der Beitrag zum Studentenfonds zu 1 ℳ), bei wiederholter Immatr. 23 ℳ. Zu erbringen von Reichsangehörigen deutsches Reifezeugnis eines Gymn. oder Realgymn. oder einer Oberrealschule (sofern das letztgen. Zeugnis den Studierenden zur Ablegung der staatlichen Schlußprüfung seines Faches in seinem Heimatstaate berechtigt), von Ausländern Paß und Zeugnis über diejenige wissenschaftliche Vorbildung, welche nach den Gesetzen ihrer Heimat für den dortigen Universitätsbesuch vorgeschrieben ist; bei Studierenden ohne Gymnasialreifezeugnis, welche Univ.-Studien zu ihrer Schlußprüfung nachzuweisen haben — Studierenden der Zahnheilkunde, Apo-

Digitized by Google

theker etc. — die Nachweise über die für ihr Fach vorgeschriebene Vorbildung; andere Studierende ohne Gymnasialreifezeugnis können ausnahmsweise mit Genehmigung des Kgl. Staatsministeriums mit der sogen. kleinen Matrikel immatrikuliert werden; außerdem können wissenschaftlich gebildete Männer reiferen Alters durch den Rektor der Universität als Hörer zum Besuch einzelner Vorlesungen zugelassen werden. Frauen mit dem Reifezeugnis eines humanistischen Gymnasiums oder Realgymnasiums des deutschen Reichs werden immatrikuliert (Minist.-Entschl. vom 21. 9. 03). Frauen ohne solches Reifezeugnis können nur als Hörerinnen mit Genehmigung d. Kgl. b. Staatsministeriums des Innern f. Kirchen- u. Schulangelegenheiten zum Besuche von Universitäts-Vorlesungen zugelassen werden. Allgemeine Vorbedingung für die Zulassung als Hörerin sind a) entsprechende wissenschaftliche Vorbildung (Mittelschulbildung), b) entsprechender persönlicher Ausweis (Legitimation). Die Anmeldung hat mittelst schriftlichen Gesuches bei dem Rektorate zu erfolgen. Exmatr.: 4 ℳ. Vorlesungen: durchschnittl. 4 ℳ die Wochenstunde. Erlaß des Honorars (teilweis oder gänzlich) bei testimonium paupertatis. Studenten-Ausschuß: besteht nicht. Wohnungen (Adressen beim Hausverwalter der Universität und im Annoncenteil der Zeitungen sowie in besonderen Wohnungsanzeigern [erhältlich in den Zeitungskiosken], s. auch die Anschläge an den betreffenden Häusern selbst) kosten monatl. mit Morgenkaffee und meistens auch Bedienung 30—35 ℳ, Heizen je 20—30 ₰. Mittagstisch von 80 ₰ an täglich. Mediziner wohnen am bequemsten in der Schiller-, Schwanthaler-, Landwehr-, Lindwurm- u. d. angrenz. Straßen.

Ludwig-Maximilians-Universität.

Gestiftet 1472 zu Ingolstadt, 1802 nach Landshut, 1826 nach München verlegt.

Anfang 16. Oktober, Ende 15. März.

Rektor: **v. Grauert** (phil. Sem.). — *Dekane*: **Gietl, Dyroff, v. Tubeuf, Döderlein, Brandl, Vollmer, v. Hertwig.**

I. Theologische Fakultät.

Dekan: Heinr. Maria **Gietl.**

Pff. ord.: O. **Bardenhewer** (16. 3. 51) Römerbr. 4 p.; neutest. Sem. 1 pg. — **Alois Knöpfler** (29. 8. 47) Kirchengesch., erst. Zeitalt. 5 p.; kirchengesch. Uebgn. 1 ö. — Leonh. **Atzberger** (23. 6. 54) Dogmat. 5 p.; dogmat. Uebgn. 1 pg. — J. **Goettsberger** (31. 12. 68) Einltg. ins A.T. 1 m. 2+2 p.; hebr. Elem.-Grammat. 2 p.; alttest. Sem. 1 pg. — Frz. Xav. **Walter** (7. 2. 70) Moraltheol. (Schluß d. spez. Teils) 5 p. — Ant. **Seitz** (27. 5. 69) Apologet. (d. Kirche) 4 p.; event.: Wunder u. Naturgeschehen, f. all. Fak. 1 ö. — Heinr. Maria **Gietl** (1. 9. 51) Kirchenr. (Quellen d. Kirchenr. u. Verfassg. d. Kirche) 5 p.; kanonist. Sem. (Uebgn.) 1 pg. — Ed. **Weigl** (31. 5. 69) Liturg. 5 p.; Führeramt 1 ö.;

Digitized by Google

homilet. Sem., Unter- u. Oberkurs je 1 pg. — Jos. **Göttler** (9. 3. 74) Syst. d. Pädag. 4 p.; Uebgn. (Gesch. d. Pädag.) 1 pg.; didakt. Prakt. 1 m. 2 pg.; katechet. Prakt. (m. Mayer) 1 pg.

Pf. hon.: A. **Franz** (21. 12. 42) (Liturg.) liest nicht.

Etatsm. Pf. ext.: Th. **Schermann** (19. 1. 78) frühchristl. Malerei bis z. 13. Jahrh. 2 ö.; Sprache d. frühchristl. Lit., christl. Volkslit. 2 p.; event.: Kirchengesch. d. 19.—20. Jahrh. 1 p.

Nichtetatsm. Pff. ext.: Phil. **Friedrich** (3. 11. 76) d. Erlösgsdogma in Vergangenht. u. Gegenw., f. all. Fak. 2 ö. — K. **Adam,** altkirchl. Buße 2 ö.

Dozz.: J. Bapt. **Aufhauser** (7. 9. 81) Ⓚ neueste Kirchengesch. 1 m. 2 p.; Sem. (d. frz. Konkordat) 1½ pg. — Heinr. **Vogels** (12. 1. 80) Ⓚ Kolosserbr. 2 p. — Th. **Benz,** Wesen d. Christent. nach d. Evangelien, f. all. Fak. 1 ö.; Uebgn. (ethische Grundbegriffe d. Apost. Paulus) 1 pss. — Heinr. **Mayer** (26. 10. 81) Lit.- u. Quellenkde. d. Katechet. 1 ö.

II. Juristische Fakultät.

Dekan: Ant. **Dyroff.**

Pff. ord.: K. **Gareis** (24. 4. 44) Rechtsenzyklop. 2 p.; dtsch. bürgerl. R.: Sachen- u. Urheberr. 4 p., Familien- u. Erbr. 5 p.; dtsch. Versichergsr. 2 p. — K. **v. Amira** (18. 3. 48) Handels- u. Wechselr. 5 p.; dtsch. Rechtsgesch. u. Grundz. d. dtsch. Privatr. 5 + 1 m. 2 p.; iur. Sem. (altnord. Text) 1 g. — Loth. **v. Seuffert** (15. 6. 43) Zivilprozeßr. 6 p.; röm. Privatr. 6 p.; Uebgn. (Zivilproz. u. bürgerl. R.) 1 m. 2 pss. — K. **v. Birkmeyer** (27. 6. 47) (Strafr.) liest nicht. — K. Frhr. **v. Stengel** (26. 7. 40) (Kirchen- u. Staatsr.) dgl. — Reinh. **v. Frank** (6. 8. 60) Strafr. 6 p.; Konkursr. 1 m. 2 p.; strafrechtl. Uebgn. 1 m. 2 pss. — F. **Hellmann** (30. 11. 50) röm. Rechtsgesch. u. Syst. d. röm. Privatr. 5 m. 2 p.; dtsch. bürgerl. R. (Schuldverh.) 4 p.; Anf.-Uebgn. (röm. Privatr.) 1 pg. — E. **v. Beling** (19. 6. 66) Strafprozeßr. 5 p.; Uebgn. darin (Konversat. u. Prakt.) 1 m. 2 pss.; Rechtsphilos. 4 p. — Ant. **Dyroff** (5. 3. 61) allg. Staatsr., f. all. Fak. 4 p.; dtsch. Staatsr. 5 p.; dtsch. u. bayer. Verwaltgsr. 6 p. — Leop. **Wenger** (4. 9. 74) röm. Rechtsgesch. 4 p.; dtsch. bürgerl. R. (allg. Tl.) 4 p.; Uebgn. (bürgerl. R.) f. Anf. 1 m. 2 pss.; Konversat. (gesamt. röm. R.) 1 m. 2 pss.; Sem. (Lekt. ptolemäisch. Prozeßpapyri) 1 pg. — K. **Rothenbücher** (1. 8. 80) Kirchenr. d. Katholik. u. Protestant. inkl. Eher. 5 p.; Rechtsenzyklop. 5 p.; Sem. (bayer. Verfassgsr.) 1 pg.

Pff. hon.: Th. **Loewenfeld** (31. 7. 48) dtsch. bürgerl. R. (allg. Tl.) 4 p.; Patent-, Muster-, Zeichen- u. Wettbewerbr. 1 p. — Heinr. **Harburger** (2. 10. 51) Strafprozeßr. (Konversat.) 1 p.; internat. Strafr. 1 p.

Etatsm. Pff. ext.: Erw. **Grueber** (5. 8. 46) dtsch. bürgerl. R. (allg. Tl. u. Schuldverh.) 6 + 1 m. 2 p.; Uebgn. bürgerl. R. f. Anf. 1 m. 2 pss.; prakt. Uebgn. (röm. Privatr.) f. Anf. 1 m. 2 p.; Erkl. v. Digestenstellen 1 m. 2 p. — K. **Neumeyer** (19. 9. 69) internat. Privatr. 3 p.; Uebgn. darin 1 pg.; internat. Zivilprozeßr. 1 p.

Nichtetatsm. Pf. ext.: F. **Kitzinger** (8. 11. 72) Militärstrafr. u. -verfahren 2 ö.; Uebgn. (Strafr.) 1 m. 2 pss.; Gefängniswiss. 1 p.

Dozz.: Hugo **Kress** (30. 10. 74) Ⓚ Grundbuchr. 1 p. — F. **Dörr** (1874) dtsch. Gerichtsverfassg., f. all. Fak. 1 p.; prakt. Uebgn. (Strafr. u.

Digitized by Google

-prozeßr.) 1 pss.; strafrechtl. Uebgn. 1 pg. — Hans **Nawiasky** (K) Erkl. d. Reichs- u. d. bayer. Verfassg. 2 pss.; Post- u. Telegraphenr. 1 p.; Staatsr. u. polit. in Oesterr.-Ungarn 1 p. — Gregor **Semeka** (10. 6. 79) (röm. R.) liest nicht.

III. Staatswirtschaftliche Fakultät.

Dekan: K. Frhr. **v. Tubeuf.**

Pff. ord.: Lujo **Brentano** (18. 12. 44) (Nat.-Oekon.) beurl. — M. **Endres** (3. 4. 60) Forstpolit. 5 p.; Waldwertrechng. u. forstl. Statik 4 p.; Uebgn. darin ö.; Einf. in d. Forstwiss. 3 p. — Walt. **Lotz** (21. 3. 65) allg. od. theoret. Volkswirtschftsl. 5 p.; Finanzwiss. 5 p.; staatsw. Sem. f. Vorger. 1 m. 2 pg. — Gg., **v. Mayr** (2. 2. 41) Syst. d. gesamt. Sozialpolit. 4; Versichergswiss. 4 p.; Statist., insbes. Moralstatist. 1 m. 2 p.; Enzyklop. d. Staatswiss. 1 p.; Kriegswirtschftsl. 1 p.; Sem. (m. Zahn u. Böhm): statist. Uebgn. 1½ pg., versichergswiss. Uebgn. 1½ pg. — Em. **Ramann** (30. 4. 51) Bodenkde. 5 p.; bodenkundl. Prakt. tägl. u. halbtägl. pss.; klein. bodenkundl. Prakt. 1 m. 2 ö. — K. Frhr. **v. Tubeuf** (20. 1. 62) Anat. u. Physiol. d. Pflanzen 4 p.; mikrosk. Prakt. 1 m. 3 pg. — Vinz. **Schüpfer** (4. 4. 68) Forsteinrichtg. 5 p.; Baum- u. Bestandesmassenermittlg. 3 p.; prakt. Uebgn. darin 1 m. 3 ö. — L. **Fabricius** (6. 1. 75) (K) Waldbau 6 p.; Exkurs. ö. — K. Leop. **Escherich** (18. 9. 71) Wirbeltiere 4 p.; prakt. Uebgn. 1 pg.; Leitg. wiss. Arbtn. ganztg. pss.

Pff. hon.: K. **Wasserrab** (17. 1. 57) Einf. in d. Nat.-Oekon. 1 p.; Soziol. u. soz. Frage, sozialphilos.-systemat. Tl. 1 p. — F. **Zahn** (8. 1. 69) Kommunalpolit. 1 m. 2 p.; s. a. Pf. ord. v. Mayr.

Nichtetatsm. Pff. ext.: L. **Sinzheimer** (22. 4. 68) Industr. u. -polit. 2 p.; Uebgn. (allg. Volkswirtschftsl.) 1 m. 2 pg. — Mor. **Bonn** (28. 6. 73) (Nat.-Oekon.) kündigt später an. — Edg. **Jaffé** (14. 5. 66) Gewerbepolit. u. gewerbl. Arbeiterfrage 2 p.; volksw. Uebgn. (Prosem.) 1 m. 2 pg. — Rud. **Leonhard** (26. 3. 79) Agrarpolit 2 p.; Genossenschftswes. 1 p.; volksw. Uebgn. 1½ pg.

IV. Medizinische Fakultät.

Dekan: Alb. **Döderlein.**

Pff. ord.: Em. **Kraepelin** (15. 2. 56) psychiatr. Klin. 2 m. 2 p.; Anltg. z. wiss. Arbtn. pg. — Ottm. **v. Angerer,** Exz. (17. 9. 55) (K) chir. Klin. 6 p.; allg. Chir. 4 p.; Arbtn. f. Geübt. tägl. g. — M. **v. Gruber** (6. 7. 53) Bakteriol. u. Hyg. I. 5 p.; hyg. Prakt. (m. Kaup u. Süpfle) 2 m. 2 p.; Arbtn. f. Geübt. tägl. pg.; soz.-hyg. Sem. f. Vorger. u. Ärzte (m. Kaup) 1 m. 2 pg. — F. **v. Müller** (17. 9. 58) med. Klin. f. Anf. 6 p.; Perkuss. u. Auskultat. f. Anf. (m. Edens) pss.; Stoffwechselkrkhtn. 2 ö.; Labor.-Arbtn. f. Geübt. pg. — H. **v. Tappeiner** (28. 11. 47) Arzneimittell. 4 p.; Arzneidispens. f. Vorger. 2 m. 2 pss.; Arbtn. im Inst. (m. Jodlbauer) tägl. g. — C. **v. Heß** (7. 3. 63) ophthalmol. Klin. u. Poliklin. m. operativ. Demonstr. 6 p.; Funkt.-Prüfg. u. Augenspiegelkurs (m. Lohmann u. Gilbert) 2 m. 2 pss. — Alb. **Döderlein** (5. 7. 60) geburtsh.-gynäkol. Klin. m. klin. u. poliklin. Geburtsbeobachtgn. u. Touchierübgn. 6 p. — J. **Rückert** (28. 12. 54) deskript. Anat. I. 9 p.; Präparierübgn. 6 m. 4 + 5 m. 2 p.; Labor.-Arbtn. tägl.

Digitized by Google

pg. — E. v. **Romberg** (5. 11. 65) med. Klin. f. Vorger. 6 p.; Arbtn. im Labor. f. Geübt. (m. Schlayer) ganztg. pg. — Siegfr. **Mollier** (9. 7. 66) Histol. 6 p.; mikrosk.-anat. Uebgn. 6 p.; mikrotechn. Kurs f. Anf. 3 p.; Arbtn. f. Geübt. tägl. pss. — M. **Borst** (19. 11. 69) Ⓚ spez. pathol. Anat. (m. Schmincke) 5 p.; pathol.-anat. Demonstr.-Kurs 2 pss.; Kurs d. pathol. Histol. (in 2 Abt.) je 2 m. 2 pss.; Arbtn. f. Geübt. tägl. pg. — O. **Frank** (21. 6. 65) Exp.-Physiol. 6 p.; physiol. Prakt. (m. Fischer) 2 m. 4 pss.; Prinzipien d. Stoffwechsels 1 pg.; Anltg. z. wiss. Untersuchgn. ganztg. pss. — Meinh. v. **Pfaundler** (7. 6. 72) Klin. u. Poliklin. d. Kinderkrkhtn. inkl. Physiol. u. Pathol. d. Säuglingsernährg. 3 m. $1^1/_2$ p. — Fritz **Lange** (21. 6. 64) Ⓚ orthop. Klin. 2 ö.; orthop. Poliklin. 6.

Pff. hon.: O. **Messerer** (31. 1. 33) Ⓚ f. prakt. Ärzte wicht. Medizinalgesetze 1 p. — M. **Stumpf** (7. 3. 52) Ⓚ üb. Geburtsh. 4 p. — K. v. **Seydel** (16. 9. 53) Ⓚ Kriegschir. 1 ö. — A. **Dieudonné** (29. 8. 64) Ⓚ (Hyg.) liest nicht. — Alfr. **Schönwerth** (6. 9. 65) Ⓚ Chir. d. Bauchhöhle 1 p.; chir. Topogr. am Lebenden 1 p.

Etatsm. Pff. ext.: K. **Posselt** (8. 9. 37) (Dermatol.) liest nicht. — Ferd. **Klaußner** (28. 5. 47) Ⓚ chir. Poliklin. 6 m. 2; chir. Propädeut. 3 p.; spez. Chir. (ausgew. Kap.) 2 p. — H. **Rieder** (3. 12. 58) Ⓚ röntgenol.-Diagnost. (m. bes. Berücks. d. inn. Med.) 2 p.; physikal. Ther. 1 p. — Jak. **Berten** (14. 1. 55) Klin. d. Zahn- u. Mundkrkhtn. f. Stud. d. Zahnhlkde. (f. Anf. u. Vorger.) sowie f. Med. je 2 m. $1^1/_2$ p.; Pathol. d. Zahn- u. Mundkrkhtn. (m. Ahrens) 4 p.; ausgew. Kap. d. Zahnhlkde. (m. Ahrens) 2 p. — K. **Seitz** (4. 2. 58) Ⓚ pädiatr. Poliklin. 4; diagnost.-therapeut. Kurs d. Kinderkrkhtn. (m. Hecker) 2 m. 2 pss.; Perkuss. u. Auskultat. f. Anf. 2 pss. — R. **May** (7. 1. 63) med. Poliklin.: Demonstr. tägl., Sprechstdn. 2.; Infekt.-Krkhtn. 2 ö.; Labor.-Arbtn. f. Geübt. — Hans **Neumayer** (12. 4. 66) laryngo-rhinol. Klin. 2 p.; Poliklin. 5—7; laryngo-rhinosk. Kurs 2 pss.; broncho-ösophagosk. Kurs 1 pss. — Bernh. **Heine** (15. 3. 64) Ⓚ Klin. d. Erkrkgn. d. Ohres 2 p.; Ohrenspiegelkurs (in Grupp.) je 1 pss.; Arbtn. in d. Ohrenpoliklin. 6 m. 2; Ohrenoperat.-Lehre m. Uebgn. 2 pss.; Arbtn. f. Geübt. ganztg. pg. — Jos. Alb. **Amann** (1. 7. 66) propädeut.-gynäkol. Klin. 4 p.; klin. Demonstr. dazu 4 pg.; Arbtn. in d. II. gynäkol. Klin. tägl. pg. — O. **Walkhoff** (23. 4. 60) Kurs d. konserv. Zahnhlkde. 6 m. 2 pss. — W. **Herzog** (27. 2. 50) Ⓚ chir. u. orthop. Klin. 2 ö.; Verbandkurs m. prakt. Uebgsstdn. u. Besprechg. d. Fraktur. u. Luxat. 3 pss. — Leo Ritter v. **Zumbusch** (28. 6. 74) Ⓚ Pathol., Diagnost. u. Ther. d. Haut- u. Geschl.-Krkhtn. 5 p.; Arbtn. in d. dermatol. Poliklin. 5. — Ignatz **Kaup** (11. 1. 70) Ⓚ soz. Hyg. I (Rassenhyg. u. gesundheitl. Wohlfahrtspflege) 2 p.; s. a. Pf. ord. v. Gruber. — G. **Klein** (4. 1. 62) gynäkol. Poliklin.: a) theoret. Vortr. u. Projektionen 2, b) Teilnahme an d. Sprechstdn. (in Grupp.) 4; Strahlenther. 1 pss. — H. **Merkel** (7. 6. 73) Ⓚ gerichtl. Med. f. Med. 3 p.; gerichtl.-med. Kurs m. Mikroskopier- u. Sezierübgn. 1 m. 2 pss.; Arbtn. im Inst. f. Vorger. ganztg. pg.; gerichtl. Med. (ausgew. Kap.) f. Jur. 2 p.

Nichtetatsm. Pff. ext.: K. **Schloesser** (2. 6. 57) Ⓚ Untersuchgsmethdn. d. Auges u. ophthalmol. Diagnost. 4 pss.; Arbtn. f. Geübt. tägl. pg.

Digitized by Google

— A. **Schmitt** (21. 8. 65) Verbandkurs, Fraktur. u. Luxat., m. prakt. Uebgn. 3 pss.; Unfallhlkde. (Verletzgn., deren Folgen u. Begutachtg.) f. Med. u. Jur. 1 ö. — Gg. **Sittmann** (9. 4. 65) Ⓚ interne Unfallsfolgen 1 ö. — L. v. **Stubenrauch** (30. 5. 65) Ⓚ Verbandkurs m. Besprechg. d. wicht. Formen d. Fraktur. m. Luxat. 2 p. — Hans **Gudden** (8. 7. 66) Ⓚ psychiatr. Poliklin. 1 p.; jugendl. Schwachsinnsformen, Psychos. u. üb. Hilfsschulwes. 1 p. — Alb. **Jodlbauer** (27. 4. 71) Ⓚ neuere Arzneim. m. bes. Berücks. v. Konstitut. u. Wirkg. 1 pss.; Arbtn. (m. v. Tappeiner) tägl. g. — Jul. **Feßler** (4. 5. 62) Ⓚ chir. Diagnost. u. Ther. m. Operat. 2 p.; erste Hilfe b. Unfällen 1 ö. — O. v. **Sicherer** (19. 11. 69) ophthalmol.-propädeut. Kurs 2 p. — Fritz **Salzer** (4. 3. 67) Ⓚ Augenspiegelkurs 1 m. 2 pss. — L. **Lindemann** (17. 12. 68) Kurs d. Elektrodiagnost. u. -ther. 1 pss. — L. **Neumayer** (12. 4. 66) Ⓚ Gefäßl. 2 p.; d. Zelle u. d. Gewebe 1 ö.; vergl. Entw.-Gesch. d. Zentralnervensyst. d. Wirbeltiere u. d. Menschen 1 ö.; topogr.-anat. Demonstr.-Kurs 2 m. 3 p.; Anat. am Lebenden u. ihre Anwendg. in d. bildend. Kunst, f. all. Fak. 2 p. — F. **Wanner** (23. 8. 70) Ohrenspiegelkurs u. propädeut. Klin. 1 m. 2 pss.; Kurs d. funktionell. Prüfg. d. Ohres 2 pss.; spez. Pathol. u. Ther. d. Ohrenkrkhtn. 1 ö.; otiatr. Prakt. f. Vorger. (Untersuchg. d. Ohres im Kindesalt.) 2 ö. — W. **Kattwinkel** (27. 3. 66) Ⓚ Krkhtn. d. Gehirns u. Rückenmarks 1 ö. — H. **Kerschensteiner** (17. 5. 73) Gesch. d. Med. v. d. Renaiss. bis z. Gegenw. 1 ö.; Kriegsseuchen 1 ö. — Hub. **Gebele** (28. 10. 73) Ⓚ chir. Diagnost. u. Ther. 3 p.; moderne Wundbehdlg. 1 ö. — Jos. **Trumpp** (6. 10. 67) Ⓚ Intubat. u. Tracheotomie 1 pss. — Rud. **Hecker** (21. 10. 68) körperl. Erziehg. m. Demonstr., f. all. Fak. 1 p.; s. a. Pf. ext. Seitz. — Alfr. **Notthaft** Frhr. v. **Weißenstein** (10. 9. 68) Ⓚ Kosmet. 2 ö. — K. **Baisch** (25. 1. 69) (Gynäkol.) beurl. — Siegfr. **Oberndorfer** (24. 6. 76) Ⓚ pathol.-anat.-diagnost. Kurs 1 pss.; pathol.-histol. Demonstr.-Kurs f. Geübt. 2 pss. — Alex. **Schmincke** (19. 9. 77) Erkrkgn. d. Knochen, Muskeln u. d. Nervensyst. 5 p.; Sektionstechnik 4 m. $1^1/_2$ pss.; Kurs d. pathol.-histol. Technik 1 m. 2 pss. — Rud. **Grashey** (24. 2. 76) Ⓚ Verbandkurs, Vorstellg. u. Behdlg. v. Fraktur. u. Luxat. 1 m. 2 + 1 pss.; Röntgenkurs m. bes. Berücks. d. Chir. 2 p.s.; Schmerzverhütg. in d. Chir. 1 ö. — O. **Neubauer** (8. 4. 74) Ⓚ klin. Visite 2 m. 2 pss. — E. **Heilner** (25. 7. 76) pathol. Physiol. d. Stoffwechsels II. 1 p. — W. **Lohmann** (25. 11. 78) Augenspiegelkurs (m. v. Heß u. Gilbert); Augenerkrkgn. u. Allg.-Leiden 2 p. — Walt. **Brasch** (28. 1. 78) Ⓚ Pathol. u. Ther. d. Magen- u. Darmerkrkgn. 1 ö.; Volkskrkhtn. u. ihre Bekämpfg., f. all. Fak. 1 ö. — Walt. **Spielmeyer** (23. 4. 79) Ⓚ normale u. pathol. Anat. d. Hirnrinde 1. — K. **Schlayer** (21. 10. 75) Ⓚ Perkuss. u. Auskultat. f. Geübt. (m. Otten) (in Grupp.) je 1 m. 2 pss.; physikal. Ther. 1 p.; Nierenkrkhtn. 2 p.; s. a. Pf. ord. v. Romberg. — W. **Specht** (23. 4. 74) Ⓚ allg. Psychiatr., 2 p.; kriegspsychiatr. Erfahrgn. 1 ö. — Alb. **Uffenheimer** (24. 5. 76) prakt. Kurs d. Säuglingskrkhtn. 2 pss.; klin. Visite m. diagnost. u. therapeut. Uebgn. am Krknbett (in je 2 Grupp.) 2 pss.; soz. Jugendfürsorge, f. all. Fak. 1 pss. — Heinr. **Herzog** (1. 11. 75) Ⓚ oto-rhino-laryngosk. Kurs 3 pss. — Hans v. **Baeyer** (28. 2. 75) Ⓚ Orthop. in d. inn. Med. 1 ö.; Massage, Gymnast. u. Orthop. f. Med. 1 ö. — K. **Süpfle** (9. 12. 80) Impfkurs 1 pss.; s. a. Pf. ord. v. Gruber. — G. **Freytag** (16. 8. 76) vergl. Anat. u. Physiol. (Organol.)

Digitized by Google

d. Sehorgans, f. Med., Zool. u. Veter. 2p.; Augenspiegelkurs 1m. 2pss.; Arbtn. im Labor. tägl. pg. — E. **Rüdin** (19. 4. 74) gerichtl.-psychiatr. Demonstr., f. Jur. u. Med. $1^1/_2$ pss. — Fel. **Plaut** (7. 7. 77) Einf. in d. Psychiatr. 1m. 2p.

Dozz.: Rob. **Ziegenspeck** (15. 1. 56) Ⓚ Kurs geburtsh. Operat. am Phantom 2m. 2p.; gynäkol. Diagn. u. Ther. 2m. 2p. — **Aug. Luxenburger** (30. 7. 67) Ⓚ Chir. d. Mundhöhle u. Nachbarorg. (chir. Demonstr.) 1p.; Nachbehdlg. Chir.-Kranker 1ö. — Alb. **Hasselwander** (2. 4. 77) Ⓚ angew. Anat. am Lebenden 2p.; Grundz. d. Anat., insbes. f. Turnlehrer 2m. 2pss.; topogr.-anat. Demonstr.-Kurs (m. Wassermann) 3m. 2p.— Harry **Marcus** (3. 2. 80) Ⓚ Anat. d. sympathisch. u. peripher. Nervensyst. (exkl. Hirnnerven) 2p.; Morphol. d. Kopfes 1p. — Rud. **Schneider** (30. 10. 74) Ⓚ Schulhyg. 1m. 2p.; Bakteriol. d. Auges 1ö. — Eug. **v. Malaisé** (20. 1. 75) Ⓚ klin. Demonstr. Nervenkranker 2ö. — **M. Isserlin** (1. 3. 79) Ⓚ Psychother. m. bes. Berücks. d. Lehre v. Hypnose, Suggest. u. Psychoanal. 1p.; psychotherapeut. Kurs 1m. 2pss. — E. **Edens** (20. 8. 76) mikrosk.-chem. Kurs 2m. 2pss.; Ther. inn. Krkhtn. 1ö.; s. a. Pf. ord. v. Müller. — W. **Gilbert** (3. 11. 79) Ⓚ pathol. Anat. u. Histol. d. Auges 1m. 2+1 pss.; s. a. Pf. ord. v. Heß. — Frz. **Weber** (22. 10. 77) theoret. Geburtsh. 4pss.; geburtsh. Untersuchgskurs 4pss. — Hugo **Kämmerer** (1. 10. 78) Ⓚ Pathol. u. Ther. d. Blutkrkhtn. 1ö.; diagnost. Uebgn. 1pss.; prakt. Uebgn. in d. klin. Bakteriol. u. Serol. f. Anf. 1m. 2+1 pss. — W. **Heuck** (24. 1. 76) Diagnost. u. Ther. d. Haut- u. Geschl.-Krkhtn. 2pss.; infektiöse Erkrkgn. d. Mundhöhle, f. Med. u. Zahnärzte 1ö.; moderne Gonorrhöebehdlg. $1^1/_2$ pss. — Alfr. **Kantorowicz** (18. 6. 80) Ⓚ Einf. in d. konserv. Zahnhlkde. m. bes. Berücks. d. pathol. Histol. d. Zähne p. 2.; Zahn- u. Munderkrkgn. bei Allg.-Leiden 1p. — M. Octavio **Otten** (24. 5. 77) Ⓚ Kurs d. neurol. Diagnost. 1m. 2pss.; s. a. Pf. ext. Schlayer. — Eberh. **Veiel** Ⓚ klin. Chem. u. Mikrosk. 2m. 2pss.; therapeut. Technik d. inn. Med. 1pss. — Hans **Fischer** (27. 7. 81) physiol. Chem. 2p.; physiol. Prakt. (m. Frank). — R. **Bestelmeyer** (30. 3. 78) Ⓚ plast. Chir. 1ö. — Werner **Hueck** (18. 4. 82) Ⓚ inn. Sekretion u. Geschwülste 2pss. — L. **Kielleuthner** (18. 4. 76) Ⓚ Klin. d. Harnkrkhtn. m. bes. Berücks. d. neuest. Untersuchgsmethdn. 1pg.; Kurs d. Cystosk. u. d. Ureterenkatheterism. 1m. 2pss. — Alfr. **Groth** (16. 10. 76) med.-statist. Arbtn. 1pg.; Theor. u. Methodik d. med. Statist. 1ö. — Alw. **Ach** (1. 3. 75) chir. Diagnost. u. Ther. inkl. chir. Untersuchgsmethdn. 4p.; Kurs d. Endosk. 1pg.; chir.-anat. Topogr. am Lebenden 1ö. — Gottfr. **Böhm** (10. 12. 79) Diagnost. u. Ther. d. Krkhtn. d. Verdauungsappar. 2pss.; Kriegsseuchen 2pss. — Hans **Ahrens** (26. 3. 83) Ⓚ zahnärztl. Materialienkde. 3p.; s. a. ext. Berten. — Th. **Gött** (3. 11. 80) Nervenkrkhtn. u. Psychopathol. d. Kindesalt. 2p.; körperl. u. geist. Entw. d. Kindes, f. all. Fak. 1ö. — W. Frhr. v. **Stauffenberg** (24. 3. 79) Grundlag. u. Methdn. d. Psychoter. 2p.; neurol. Kolloqu. 1ö. — Rud. **Allers** (13. 1. 83) Ⓚ allg. Psychopathol., f. all. Fak. 1p.; Arbtn. im Labor. tägl. pg. — O. **Eisenreich**, gynäkol. Untersuchgskurs 4pss.; geburtsh. Sem. 2pss.; F. **Wassermann** Ⓚ d. zellular. Grundlag. d. Vererbg. 2p.; s. a. Pf. ext. Hasselwander. — L. **Haymann** (10. 4. 77) Ⓚ Anat. u. Physiol. d. Gehörorg. 1ö.; Pathol. u. Ther. d. Nasen-, Rachen- u. Hals-

Digitized by Google

krkhtn. 1 ö. — Er. **Benjamin** Ⓚ Infekt.-Krkhtn. im Kindesalt. 2 pss. — H. **Straub,** Perkuss. u. Auskultat. f. Geübt. 2 m. 2 pss. — K. **Lexer,** Ⓚ Schmerzverhütg. in d. Chir. 1 ö.; prakt. Kleinchir. 2 p.

Lehrer: Pf. Fritz **Meder** (1862) Phantomkurs d. Zahnersatzkde. f. Anf. 3 pss.; Zahn- u. Kiefererersatz ganztg. pss.; Kronen- u. Brückenarbtn. 1+1 m. 2 pss.; zahnärztl. Orthop. 1 ö.

V. Tierärztliche Fakultät.

Dekan: Jos. **Brandl.**

Pff. ord.: Mich. **Albrecht** Ⓚ Beurtlg. d. Haustiere in bezug auf Körperbau u. Leistg. 2 p.; Tierzuchtl. II. 5+1 m. 2 p. — Erw. **Voit,** Physiol. I. 6 p.; physiol. Kurs 2 m. 2 p.; Labor.-Arbtn. f. Geübt. tägl. pss. — Jos. **Brandl,** chem. Kurs 2 m. 2 p.; Arzneimittell. u. Toxikol. 3 p.; pharmazeut. Uebgn. (in Grupp.) 6 p.; Labor.-Arbtn. f. Geübt. tägl. pss. — B. **Hofer,** allg. Zool. u. spez. Naturgesch. d. Wirbellosen I. 4 p.; Naturgesch. d. Fische u. ihre Zucht 2 p. — K. **Giesenhagen,** allg. Botan. 4 p.; Futter- u. Giftpflanzen 1 p. — Ant. **Stoß,** Anat. 5+1 m. 2 p.; Präparierübgn. 5 m. 2 p.; topogr. Anat. 1 p.; Labor.-Arbtn. f. Geübt. tägl. pss. — Jos. **Mayr,** chir. Klin. 6 p.; Poliklin. (in Grupp.) p.; allg. Chir. u. Operat.-Lehre 6 p.; Augenhlkde. I. 1 p.; Gesch. d. Tierhlkde. 1 p.; chir. Propädeut. 1 pg.; klin. Behdlg. 6 p.; Labor.-Arbtn. f. Geübt. tägl. pss.; s. a. Pf. ord. v. Vaerst. — Frz. **Schmitt,** allg. Ther. 2 p.; med. Klin. 6 p.; Poliklin. (in Grupp.) p.; klin. Behdlg. 6 pg.; med.-klin. Propädeut. 4 p.; Labor.-Arbtn. f. Geübt. tägl. pss. — G. **v. Vaerst** Ⓚ (durch Pf. Mayr) ambulator. Klin. (m. Schmitt) tägl. p.; Veter.-Polizei 3 p.; Prakt. in d. Staatstierhlkde 1 m. 2 p.; Untersuchgn. auf Gewährsmängel 1 m. 2 p.

Pf. hon.: Th. **Kitt,** allg. Pathol. u. allg. pathol. Anat. 4 p.; Sektionsübgn. u. pathol.-anat. Demonstr. 1 m. 2 p.; Labor.-Arbtn. f. Geübt. tägl. pss.

Etatsm. Pf. ext.: Erw. **Moser** Ⓚ Hufkde. II. 2 p.; Uebgn. am Hufe 2 m. 2 p.; Labor.-Arbtn. f. Geübt. tägl. pss.

Doz.: M. **Müller** Ⓚ Infektion m. bes. Berücks. d. Fleischhyg. 1 p. Lehrer: **Mölter,** animal. Viktualienbeschau 1 m. 2 p.

Hyg. f. Tierärzte s. a. Pf. ord. **v. Gruber** u. Pf. ext. K. **Süpfle** (beide med. Fak.).

VI. Philosophische Fakultät.

I. Sektion.

Dekan: F. **Vollmer.**

Pff. ord.: Iw. **v. Müller** (20. 5. 30) (klass. Philol.) i. R. — J. **Friedrich** (5. 6. 36) (Gesch.) dgl. — E. **Kuhn** (7. 2. 46) Sanskr. (Forts.) 4 p.; Sem. f. arische Philol. ö. — H. **Paul** (7. 8. 46) dtsch. Lit. im Mittelalt. 4 p.; mhd. Uebgn. f. Anf. (Lekt. d. „Armen Heinrich") 1 p.; dtsch. Sem. (älteste Minnesinger) 1 m. 2 ö. — Clem. **Baeumker** (16. 9. 53) allg. Gesch. d. Philos. 4 p.; Sem. (Aristoteles' Nikomachische Ethik) (m. Meier) 1 pg. — Sigm. **v. Riezler** (2. 5. 43) Gesch. Bayerns 1550–1799 4 p.; histor. Sem. (krit. Uebgn.) $1\frac{1}{2}$ ö. — H. **v. Grauert** (7. 5. 60) Gesch. d. dtsch. Kaiserzeit d. Mittelalt. m. bes. Berücks. d. wirtschaftl. Kultur

Digitized by Google

u. d. geistig. Lebens 4 p.; Vorbereitg u. Entstehg. d. Weltkrieges 1914/15 1 m. 2 p.; Sem. (krit. Uebgn.) $1^1/_2$ ö. — O. **Crusius** (20. 12. 57) Altert. u. Deutschtum. Einltg. in d. Stud. d. klass. Philol. 4 p.; philol. Sem. (Aristophanes' Acharner) 1 m. 2 ö. — Ulr. **Wilcken** (18. 2. 62) (Bonn) griech. Gesch. I. 4 p.; althistor. Sem. (röm. Kaisergesch.) 1 m. 2 pg.; Kolloqu. 1 pg. — Fritz **Hommel** (31. 7. 54) leicht. arab. Texte 2 p.; Einf. in d. Babylon.-Assyr. 3 p.; Sem. f. semit. Philol. $1^1/_2$ pss. — Er. **Marcks** (17. 11. 61) allg. Gesch. in d. erst. Hälfte d. 19. Jahrh. 4 p.; Sem.-Uebgn. z. neuer. Gesch. (19. Jahrh.) 1 m. 2 pg. — Heinr. **Wölfflin** (21. 6. 64) Erklär. d. alt. Pinakothek 4 p.; Uebgn. (Denkm. mittelalt. Zeichng.) 1 m. 2 pg. — Osw. **Külpe** (3. 8. 62) Logik 4 p.; Sem.-Uebgn. (Erkenntnistheor.) 1 m. 2 pg.; exp.-psychol. Arbtn. f. Vorger. (m. Bühler) tägl. pss. — Jos. **Schick** (21. 12. 59) Ⓚ amerikan. Lit. 2 p.; got. Uebgn. f. Anf. 2 p.; Sem. (alt- u. mittelengl. Texte) 2 ö. — Frz. **Munoker** (4. 12. 55) dtsch. Lit. im Zeitalt. d. Romantik 4 p.; Goethes Faust 1 p.; dtsch. Sem. (Lessings Schriften) 2 ö. — W. **Streitberg** (23. 2. 64) Elem. d. indogerm. Grammat. m. bes. Berücks. d. Griechisch., Lat. u. Germanisch. 2 p.; got. Grammat. 2 p.; Sem. (grammat. Uebgn.) 1 ö. — P. **Wolters** (1. 9. 58) griech. Kunst I. 4 p.; archäol. Sem. (Uebgn.) $1^1/_2$ ö. — K. **Weyman** (20. 6. 62) lyr. Gedichte d. Horatius 2 p.; Gesch. d. spätantik. Lit. 2 p.; neuere Erscheingn. u. Kontroversen auf d. Gebiete d. klass. u. altchristl. Philol. 1 p.; philol. Sem. (Quintilians Inst. orat. Buch X) 1 ö. — F. **Vollmer** (14. 11. 67) Catull 2 p.; philol. Sem. (krit. Uebgn. üb. Properz) 1 m. 2 pg. — F. W. **v. Bissing** (22. 4. 73) altägypt. Landeskde. 2 p.; altägypt. Texte f. Vorger. 1 pg. — Alb. **Rehm** (15. 8. 71) Einf. in d. Platonstudium m. Interpret. d. Phaidros 4 p.; pädag. Probl. d. Gegenw. 1 m. 2 p.; philol. Sem. (Arats Phaenomena) 1 m. 2 ö. — Er. **Berneker** (3. 2. 74) Russ. f. Anf. 2 p.; litauische Grammat. 2 p.; Sem. (altkirchenslav. Uebgn.) 1 m. 2 pg. — K. **Voßler** (6. 9. 72) Ⓚ frz. Lit. im Zeitalt. d. Renaiss. u. d. Klassizism. 4 p.; roman. Sem. (frz. Synt.) 1 m. 2 pg. — A. **Sandberger** (19. 12. 64) Beethoven 4 p.; musikwiss. Uebgn. 1 p. — Aug. **Heisenberg** (13. 11. 69) Ⓚ d. Untergang d. byzantin. Reiches u. d. Fortwirkg. s. Kultur in d. neuer. Zeit 2 p.; hervorrag. Denkm. d. byzantin. Kunst 2 p.; mittel- u. neugriech. Sem. (Uebgn.) 1 m. 2 ö. — Fr. W. **Foerster** (1869) Plato u. Schopenhauer 1 p.; Gesch. d. Pädag. v. d. Renaiss. bis z. Gegenw. 4 p.; pädag. Sem. 1 m. 2 pg.

Pff. hon.: Frz. **v. Reber** (10. 11. 34) (Kunstgesch.) i. R. — Jos. **Schnitzer** (15. 6. 59) d. Synkretism. d. hellenist. Zeit u. d. Entstehg. d. Christent. (Forts.: d. Urchristent.) 2 ö. — K. **Mayr** (28. 3. 64) (Kulturgesch.) kündigt später an. — Mich. **Doeberl** (15. 1. 61) Gesch. d. bayer. Staates v. d. ältest. Zeiten bis z. Ende d. 18. Jahrh. 2 p.; Uebgn. dazu 1 ö. — K. **Voll** (18. 7. 67) Malerei d. 19. Jahrh. 4 p.; kunstgesch. Uebgn. 1 m. 2 p.

Etatsm. Pff. ext.: K. **Güttler** (26. 1. 48) Gesch. d. neuer. Philos. v. Schelling an 4 p. — R. **v. Heckel** Ⓚ Kaiser- u. Papsturkdn. 4 p.; Uebgn. z. Einf. in d. Urkdnkritik 1 m. 2 pg.

Nichtetatsm. Pff. ext.: Lucian **Scherman** (10. 10. 64) d. heutige Indien u. s. Völkerschichtg. 2 p. — E. **Sieper** (30. 8. 63) ältere engl. Lit. v. König Alfred bis Chaucer 2 p.; Sem. (alt- u. mittelengl.

Digitized by Google

Texte) 2 ö. — K. **Borinski** (11. 6. 61) dtsch. Lit. im 19. Jahrh. 4 p., v. Machiavelli bis Nietzsche 1 p.; dtsch. Sem. (Thema aus Goethe) 2 ö. — K. **Dyroff** (25. 2. 62) Ⓚ Einf. in d. Altägypt. 4 p. — H. **Frhr. v. d. Pfordten** (5. 7. 57) d. Oper von Gluck bis Wagner 4 p. — R. **Simon** (10. 9. 65) Ⓚ indische Epigraphik II. 4 p.; Jayadeva's Gitagovinda 2 p. — E. **Lindl** (23. 4. 72) syr. Grammat. 2 p.; histor. Keilschrifttexte 2 p.; aram. od. armen. Texte 1 p.; d. Gemeinsame u. Wesentliche in d. Sprachentw. 1 pg. — Th. **Kroyer** (6. 9. 73) führende Geister d. Tonkunst (16.—18. Jahrh.) 3 p.; Stilkrit. 1 pss.; Musik d. Mittelalt. 1 p. — F. G. **v. d. Leyen** (19. 8. 73) Ahd. f. Anf. 2 p.; dtsch. Dichtg. im Ueberblick 4 p.; d. Märchen, insbes. d. deutsche $1^1/_2$ p.; d. sittl. u. künstler. Macht d. Dichtg. 1 ö.; Uebgn. (d. dtsch. Drama im Mittelalt.) $1^1/_2$ pss. — Alex. **Pfänder** (7. 2. 70) Grundz. d. Psychol. d. Menschen 4 p.; Sem. (philos. Uebgn. z. Kants Krit. d. rein. Vernunft) 1 m. 2 pss. — Sigm. **Hellmann** (19. 3. 72) Einf. in d. Stud. d. Geschichte 4 p.; d. mittelalt. Staatenwelt 2 p.; Sem.-Uebgn. f. Anf. 2 m. $1^1/_2$ ö.; f. Pf. v. Heckel: Urkdnlehre m. Uebgn. 4 p. — Th. **Bitterauf** (7. 10. 77) Entstehg. d. modern. Europa 2 p.; Epochen d. preuß. Polit. in ihr. Zusammenhg. m. d. dtsch. Geistesleben 1 ö.; Uebgn. (d. polit. Testamente d. Hohenzollern) $1^1/_2$ ö. — Aug. **Rosenlehner** (1. 8. 74) Gesch. d. dtsch. Handels v. d. ältest. Zeiten bis z. Anf. d. 19. Jahrh. 2 p. — Leo **Jordan** (28. 9. 74) altfrz. Uebgn. 2 p.; Drama u. Roman in Frankr. um d. Wende d. 19. u. 20. Jahrh. 2 p. — F. **Wilhelm** (22. 2. 82) dtsch. Grammat. 4 p.; Gudrun 2 p.; dtsch. Lit. in Belgien u. Holland im Mittelalt. 1 m. 2 p. — Gottfr. **Hartmann** (12. 9. 50) Einf. ins Italienisch. f. all. Fak. 2 p.; ital. Dichter d. neuest. Zeit 2 p.; d. Cid in d. span. Lit. 1 p.; Rumän. (Forts.) 1 p. — E. **v. Aster** (18. 2. 80) Einltg. in d. Philos. u. ihre Gesch. 4 p.; Leibniz u. s. Bedeutg. in d. Gesch. d. Philosophie 1 p.; Uebgn. (Hobbes u. seine Beziehgn. z. Descartes) 1 pss. — Berth. **Maurenbrecher** (15. 8. 68) Ⓚ Einf. in d. Gesch. d. röm. Heerwesens 1 ö.; Schriften Sallusts 2 p.; philol. Sem. (lat. Stilübgn. u. kursor. Lekt.); lat. Elem.-Kurs 2 m. 2 pss. — F. **Burger** (10. 9. 77) Ⓚ Malerei d. 19. u. 20. Jahrh. 4 p.; Grundfrag. d. künstler. Kritik 2 p.; kunsthistor. Uebgn. 1 m. 2 p.; Führgn. durch d. A. Pinakothek 2 p. — Mor. **Geiger** (26. 6. 80) Ⓚ Platos Philos. 1 p.; Uebgn. z. Kants „Krit. d. Urteilskraft" 1 pss. — Arth. **Kutscher** (17. 7. 78) Ⓚ neuere, insbes. dtsch. Theatergesch. 4 p.; Soldaten- u. Kriegslieder 1 p.; Goethes Lyrik 1 p.; Uebgn. (lit. u. dramat. Kritik üb. d. dtsch. Lit. seit 1880) 1 m. 2 p.; Rhetorik u. Vortragskunst 2 p. — Aloys **Fischer** (10. 4. 80) allg. Aesthet. u. Theor. d. Kunst 4 p.; Philos. d. Aristoteles 1 p.; psychol. Uebgn. 1 p. — K. **Bühler** (27. 5. 79) Ⓚ Einf.-Kurs z. exp. Psychol. 1 m. 2 pss.; Grundz. d. exp. Pädag. 2 p.; s. a. Pf. ord. Külpe.

Dozz.: P. **Joachimsen** (12. 3. 67) d. Papstt. im Mittelalt. 2 p.; Uebgn. z. Didakt. d. geschichtl. Unterr. (Themen aus Rankes Werken) $1^1/_2$ ö. — Hugo **Kehrer** (27. 4. 76) Deutschlds. bildende Kunst u. -gewerbe (Ende d. Mitteltalt. bis z. Anf. d. 30jähr. Kr.) 4 p.; Führgn. durch d. A. Pinakothek 1 p.; Sem.-Uebgn. 1 m. 2 p. — Hans **Meyer** (18. 12. 74) Grundprobl. d. Methaphys. 4 p. — Eug. **Schmitz** (12. 7. 82) (Musikwiss.) beurl. — F. **Strich** (13. 12. 82) Ⓚ dtsch. Lyrik im

Digitized by Google

19. Jahrh. 2 p.; d. dtsch. Dichtstil 1 ö.; lit.-histor. Stilübgn. 1 pg. — Alfr. **Brunswig** (3. 6. 77) allg. Gesch. d. Philos. 4 p.; Geothe als Denker 1 p.; Probl. d. Willensfreiht. 1 p. — G. **Kafka** (23. 7. 83) Ⓚ (Philos.) kündigt später an. — E. **Kleckers** (27. 9. 82) Vulgärlat. 1 p.; griech. Dialektinschrftn. (Forts.) 1 p.; Altirisch u. Mittelkymrisch p.; griech. Elem.-Kurs II. 4 pss.; lat. Elem.-Kurs III. 2 pss. — L. **Steinberger** (12. 8. 79) prakt. Uebgn. z. mittelalt. u. neuer. Gesch. 1 p. — M. **Buchner** (14. 9. 81) histor. Prakt.,insbes. f. Anf. 1 pss.; krit. Uebgn. f. Vorger. 1 pss. — P. **Lehmann** (18. 7. 84) d. Fortleben d. röm. Lit. im Mittelalt. 2 p.; Uebgn. z. lat. Paläogr. u. Handschrftnkde. 1½ pg. — F. **Zucker** (30. 6. 81) Ⓚ Gesch. d. Ueberlieferg. d. Perserkriege 2 p.; philol. Sem. (Lykurgs Rede gegen Leokrates u. griech. Stilübgn.) 1 ö.; lat. od. griech. Elem.-Kurs I. oder II. (m. Maurenbrecher u. Kieckers) 2 m. 2 pss. — K. **Süßheim** (21. 1. 78) Türk. f. Anf. 2 p.; Uebgn. in arab. Konversat. 2 p. — Em. **Wolff** (11. 10. 79) engl. Lit. im Zeitalt. d. Königin Elisabeth 4 p.; Einf. ins Altengl. 2 p. — Aug. **Mayer** (27. 10. 85) span. Malerei 2 p.; Führg. durch d. N. Pinekothek u. Schackgalerie 1 p.; kunsthistor. Uebgn. 1 m. 2 p. — Gg. **Lippold** (21. 2. 85) Ⓚ d. griech. Heldensage in d. bildend. Kunst 2 p. — Er. **König** (1881) histor. Uebgn. (neuere Gesch.) 1 ö. — R. **Pauli** Ⓚ Psychol. d. Empfindgn. u. Psychophysik 1 p. — Eug. **Lerch** Ⓚ Molière 2 p.; Gesch. d. frz. Sprache 2 p. — Aug. **Gallinger** (11. 8. 71) Ⓚ engl. u. frz. Philos. d. 17. u. 18. Jahrh. im Zusammenhg. m. d. staatl. u. kulturell. Entw. 4 p.; Uebgn. üb. „Ethische Probl." 1 pss. — P. **Frankl** (22. 4. 78) roman. Baukunst. 2 p.; Uebgn. (Kirchenbau bis in d. 13. Jahrh.) 1 m. 2 p.; kunstgesch. Referate (17. u. 18. Jahrh.) 1 m. 2 pss. — Matth. **Meier** (12. 2. 80) Psychol. 4 p.; Sem.-Uebgn. (Descartes' Meditationes de prima philosophia) 1 m. 2 pg. — M. **Ettlinger**, dtsch. Aesthet. v. d. Romantik bis z. Gegenw. 2 p.; Uebgn. (neuere Aesthet.) 1 pg. — V. **Klemperer**, Voltaire 2 p.; Manzoni 2 p. — Walt. **Lehmann**, altmexikan. Kultur u. Spr. 2 pg. — Hans Heinr. **Borcherdt**, dtsch. Lit. im 17. Jahrh. 2 p.; **Grundlag. d. dtsch.** Lit. d. 18. Jahrh. 2 p.; Uebgn. (Grimmelshausens Werke) 1½ p. — O. **Maußer** (vergl. Sprachwiss.) kündigt später an.

Lektt.: Jules **Simon** (6. 3. 70) f. Neuphilol.: Uebersetzgn. 1 pg.; frz. Realien 1 pg.; Interpret.-Uebgn. 1 m. 2 pg.; f. all. Fak.: a) frz. Lit. d. 18. Jahrh. 2 p., b) prakt. Uebgn. 2 p. — W. H. **Wells** (20. 9. 78) f. Neuphilol.: phonet. Uebgn. 2 pg.; Uebersetzgn. ins Engl. 2 ö.; f. all. Fak.: English Poets of the XIX. Century 2 p.; Einf. ins Engl. 4 p.; prakt. Uebgn. f. etwas Vorger. 4 p.; Interpret. e. engl. Klassikers 2 p.

Beauftr. Doz.: A. **de Olea**, Spanisch f. Anf. u. Vorger. je 2 pg.

II. Sektion.

Dekan: R. **v. Hertwig.**

Pff. ord.: L. **Radlkofer** (19. 12. 29) (Botan.) liest nicht. — A. **v. Baeyer**, Exz. (31.10.35) prakt. Arbtn. im chem. Labor. (m. Piloty u. Prandtl in d. anorg., m. Dieckmann u. Wieland in d. org. Abt.) ganz- od. halbtg. pss., f. Med. (m. Piloty) 4 p.; prakt. Arbtn. f.

Digitized by Google

vorger. Med. (m. Piloty) ganz- od. halbtg. pss. Derselbe trittin d. Ruhest. — P. v. **Groth** (23. 6. 43) Mineral. I. (allg. Tl.) 5 p.; prakt. Uebgn. dazu 1 m. 2 p.; kristallogr. Prakt. (m. Goßner) 2 m. 2 p.; Anltg. z. selbst. Arbtn. tägl. pss. — Konr. **Röntgen**, Exs. (27. 3. 45) Exp.-Phys. I. 5 p.; prakt. Uebgn. im Labor. (m. Koch u. Wagner) 3 m. 4 pss.; Anltg. z. selbst. Arbtn. tägl. pss. — Ferd. **Lindemann** (12. 4. 52) analyt. Mechan. 4 p.; Theor. d. gewöhnl. u. d. partiell. Diff. Gleichgn. 4 p.; Theor. d. höh. algebr. Kurv. 2 p.; mathem. Sem. 1½ pg. — R. v. **Hertwig** (23. 9. 50) Zool. 5 p.; zool. Kurs 2 m. 2 p.; Arbtn. im Inst. (m. Maas) ganztg. p ; Sem. f. Vorger. (m. Zimmer u. Maas) pg. — Hugo v. **Seeliger** (23. 9. 49) Figur d. Himmelskörper m. Einltg. in d. Theor. d. Potentials 4 p. — K. v. **Goebel** (8. 3. 55) allg. Botan. 5 p.; mikrosk. Prakt. Kurs A u. B 1 m. 4 p.; pharmakognost. Prakt. (m. Dr. Zörnig) 3 m. 3 p.; Arbtn. im Inst. tägl. pss. — J. **Ranke** (23. 9. 36) Anthropol. I. 4 p.; Uebgn. u. Anltg. z. wiss. Arbtn. (m. Birkner) 6 m. 3 pg.; anthropol. Sem. (m. Birkner) 1 m. 2 pg. — Aurel **Voß** (7. 12. 45) Diff.-Rechng. 4 p.; Uebgn. dazu 1 m. 2 pg.; analyt. Geom. d. Kurv. u. Flächen. 4 p. — Alfr. **Pringsheim** (2. 9. 50) Funkt.-Theor. 5 p. — Aug. **Rothpletz** (25. 4. 53) Entfaltg. d. Tier- u. Pflanzenreiches im Laufe d. geol. Perioden 4 p.; tekton. Geol. 1 p.; Kolloqu. 2 pg.; geol.-paläontol. Prakt. u. Anltg. z. selbst. Arbtn. (m. Broili) tägl. pss. — Th. **Paul** (13. 2. 62) Ⓚ org. Chem. m. bes. Berücks. ihr. Anwendg. 5 p.; Nahrgsmittelchem. I. 1 m. 2 p.; pharmaz.-chem. Präparatenkde. (anorg.) 3 p.; chem. Prakt. ganz- od. halbtg. pss.; pharmaz.-chem. Prakt. (m. Heiduschka) ganz- od. halbtg. pss.; Uebgn. f. prakt. Apotheker (m. Heiduschka). — Er. v. **Drygalski** (9. 2. 65) Ⓚ physische Geogr. I. 5 p.; geogr. Kolloqu. 1 m. 2 pg. — Arn. **Sommerfeld** (5. 12. 68) Thermodynam. inkl. kinet. Gastheor. 4 p.; Sem.-Uebgn. dazu 1 m. 2 pg.; Probl. d. Atomist. 1 p. — Leo **Graetz** (26. 9. 56) Exp.-Phys. I. 5 p.; Einltg. in d. theoret. Phys. I. 1 + 1 m. 2 p.; physikal. Prakt. (Messgn. u. Demonstr.) 1 m. 4 pss.; Anltg. z. selbst. Arbtn. tägl. pg. — R. **Willstätter** (13. 8. 72) Berlin) [Nachf. d. Pf. ord. A. v. Baeyer (i. R.)] kündigt ev. später an.

Pff. hon.: H. **Brunn** (1. 8. 62) Elem. d. höh. Mathem., f. all. Fak. 4 p. — C. **Zimmer** (29. 9. 73) Naturgesch. d. heimisch. Wirbeltiere 2 + 1 m. 2 p.; Biol. d. Tiere I. 2 p.; s. a. Pf. ord. v. Hertwig. — Osk. **Loew**, chem. Tätigkt. d. nied. Pilze in Beziehg. auf Landwirtschft. u. Industr. 1 ö.

Etatsm. Pff. ext.: Osk. **Piloty** (30. 4. 66) Ⓚ analyt. Chem. I. 3 p.; s. a. Pf. ord. v. Baeyer. — E. **Weinschenk** (6. 4. 65) allg. u. spez. Petrogr. 4 p.; nutzbare Mineralien u. Gesteine 1 m. 2 p.; Gebrauch d. Polarisat.-Mikroskops 1 m. 2 p.; Anltg. z. selbst. Arbtn. (Petrogr.) 5 m. 4 pss. — W. **Prandtl** (22. 3. 78) (für Pf. ord. v. Baeyer) anorg. Exp.-Chem. 5 p.; spez. anorg. Exp.-Chem. II. 4 p.; Prakt. f. Gasanal. 1 m. 4 p.; prakt. Arbtn. tägt. pss. — Fritz **Hartogs** (20. 5. 74) darst. Geom. I. 5 p.: Uebgn. dazu 1 m. 3 p. — O. **Renner** (25. 4. 83) Physiol. d. Wachstums u. d. Entw. 1 p.; Generat.-Wechsel im Pflanzenreich 1 p.; physiol. Kurs 3 p.; Arbtn. physiol. Richtg. tägl. pg. — Heinr. **Wieland** (4. 6. 77) Benzolderivate 3 p.; Spreng- u. Explosivstoffe, f. all. Fak. 1 p.; s. a. Pf. ord. v. Baeyer.

Digitized by Google

Nichtetatsm. Pff. ext.: O. **Haas** (30. 7. 67) · vergl. Entw.-Gesch. 1+1 m. 2 p.; s. a. Pf. ord. v. Hertwig. — Walt. **Dieckmann** (8. 10. 69) Kohlehydrate 1 ö.; s. a. Pf. ord. v. Baeyer. — E. Frhr. **Stromer v. Reichenbach** (12. 6. 71) Paläontol. d. Evertebraten 2 p.; makrosk. u. mikrosk. Forschgsmethdn. d. Paläontol. (m. Dacqué) 1 m. 2 pss.; Gebiß d. Wirbeltiere 1 ö. — Ferd. **Broili** (11. 4. 74) Mollusken u. Molluskoideen 2 p.; Geol. v. Bayern 1 p.; s. a. Pf. ord. Rothpletz. — E. **Großmann** (16. 2. 63) Parallaxe u. Eigenbewegg. 2 p. — Ferd. **Birkner** (28. 12. 68) d. Mineralien im Dienste d. Ur- u. Naturvölker 2 p.; Rassen u. Völker d. Menschht. in Vergangenht. u. Gegenw. 2 p.; s. a. Pf. ord. Ranke. — G. **Hegi** (13. 11. 76) Biol. v. Blüte u. Frucht 1 p.; ausländ. Kulturpflanzen 1 p. — Peter P. **Kooh** (15. 3. 79) Spektralanal. 1 p.; s. a. Pf. ord. Röntgen. — Alfr. **Heidusohka** (22. 3. 75) Harnanal. 1 p.; Ausmittelg. v. Giften 2 p.; galen. Präparate 1 p.; Chem. f. Zahnärzte 3 m. 1¼ p.; s. a. Pf. ord. Paul. — E. **Wagner** (14. 8. 76) Arbtn. im physikal. Labor. (m. Röntgen).

Dozz.: W. **Donle** (16. 7. 62) physikal. Maße u. Meßmethdn. 1 m. 2 p. — Balthas. **Goßner** (3. 1. 77) Entstehg. wicht. Minerallagerstätten 1 p.; s. a. Pf. ord. v. Groth. — Aug. **Schmauß** (26. 11. 77) Ⓚ allg. Meteorol. u. Klimatol. 4 p. — Rud. **Pummerer** (26. 6. 82) Ⓚ anorg.-chem. Technol. (ohne Schwermetalle) 2 p. — Kurt **Meyer** (29. 9. 83) Ⓚ physikal.-chem. Prakt. 1 m. 4 pss.; Elektrochem. 1 p. — F. **Böhm** (15. 8. 85) mathem. Statist. 2 p.; Versichergsrechng. 2 p.; Sem. f. Statist. u. Versichergswiss. — Edg. **Dacqué** (8. 7. 78) Paläogeogr. I. 1 p.; s. a. Pf. ext. Stromer v. Reichenbach. — P. **Buchner** (12. 4. 86) allg. Stammesgesch. d. Tiere 1 p. — K. **v. Frisch** (20. 11. 86) Ⓚ vergl. Anat. u. Physiol. d. Sinnesorg. 2 p. — Hans **Kupelwieser** (30. 10. 79) Ⓚ (Physiol.) kündigt später an. — Kurt **Leuchs** (14. 9. 81) Geol. v. Vorderasien. 1 p. — K. **Boden** (16. 12. 82) Geol. d. Mittelmeerländer 1 p. — L. **Kalb** (17. 12. 79) Ⓚ Kolloqu. üb. org. Chem. 1 pss. — Hugo **Dingler** (7. 7. 81) Ⓚ Elem.-Mathem. 4 p.; Einf. in d. mathem. Behdlg. v. Beobachtgsdaten 2 p. — Art. **Rosenthal** (24. 2. 87) Integr.-Rechng. 4 p.; Uebgn. dazu 1 p.; Uebgn. (ebene Diff.-Geom) 1 p. — Benno **Bleyer** (16. 2. 85) Ⓚ (pharmaz. Chem.) kündigt später an. — W. **Lenz** (8. 2. 88) Ⓚ (theoret. Phys.) dgl. — G. A. **v. Kemnitz** (6. 12. 81) Vererbgsl. 2 p. — Th. **Herzog** (7. 7. 80) Ⓚ (Botan.) kündigt später an. — L. **Distel**, Morphol. d. Erdoberfl. 2 p.

Fertigkeiten: O. **Albrecht**, J. **Frank**, Jul. **Ostermayer**, Fechtmeister. — Gg. **Mengele**, Stallmeister.

K. Universitäts-Bibliothek.

Geöffnet wtgl. 8—1 u. außer Samst. 3—6, Allg. Lesesäle u. Zeitschriften- u. Zeitungssaal 8—⅜8, Arbeitssaal 8—1 u. 3—⅜8 Uhr.

Vorst.: Oberbibl. Dr. Gg. **Wolff** (15. 10. 59). — *Bibl.*: Dr. **Christ. Rueppreoht** (31. 8. 58); Dr. Walt. **Fischer** (25. 3. 78). — *Kustos*: Dr. Jos. **Heeg** (10. 7. 81) Ⓚ.

Seminare.

Homilet. Seminar.: Vorst. Pf. **Weigl**. — Kirchengesch. Sem.: Vorst. Pf. **Knöpfler**. — Bibl.-exeget. Sem.: Vorst. Pff. **Bardenhewer** u.

Digitized by Google

Goettsberger. — Kanonist. Sem.: Vorst. Pf. **Gietl.** — Pädag.-katechet. Sem.: Vors. Pf. **Göttler.** — Jur. Sem.: Vorst. Pff. **v. Amira,** L. **v. Seuffert, Gareis.** — Sem. f. Papyrusforschg.: Vorst. Pf. **Wenger.** — Staatswirtsch. Sem.: Vorst. Pf. **Lotz.** — Statist. u. versicherungswiss. Sem.: Vorst. Pf. **v. Mayr.** — Sem. für klass. Philol.: Vorst. Pff. **Crusius, Vollmer, Weyman** u. **Rehm.** — Archäol. Sem.: Vorst. Pf. **Wolters.** — Sem. f. engl. Philol.: Vorst. Pf. **Schick.** — Sem. f. roman. Philol.: Vorst. Pf. **Voßler.** — Sem. f. deutsche Philol.: Vorst. Pff. **Paul** u. **Muncker.** — Histor. Sem.: Vorst. Pff. **Grauert** u. **Marcks.** — Kunsthistor. Sem.: Vorst. Pf. **Wölfflin.** — Sem. für mittel- und neugriech. Philol.: Vorst. Pf. **Heisenberg.** — Sem. f. arische Philol.: Vorst. Pf. **Kuhn.** — Sem. f. semit. Philol.: Vorst. Pf. **Hommel.** — Sem. f. lat. Philol. d. Mittelalt.: Vorst. Pf. **Vollmer** (i. V.). — Sem. f. alte Gesch.: Vorst. Pf. **Wilcken.** — Sem. f. idgerm. Sprachwiss.: Vorst. Pf. **Streitberg.** — Sem. f. slav. Philol.: Vorst. Pf. **Berneker.** — Musikwiss. Sem.: Vorst. Pf. **Sandberger.** — Philos. Sem.: Vorst. Pff. **Baeumker** u. **Külpe.** — Pädag. Sem.: Vorst. Pf. **Foerster.** — Geogr. Sem.: Vorst. Pf. **v. Drygalski.** — Mathem.-phys. Sem.: Vorst. Pff. **Lindemann, Röntgen, Voß, Sommerfeld.** — Anthropol.-praehistor. Sem.: Vorst. Pf. **Ranke.**

Institute, Sammlungen usw. der Universität.

Archiv: Vorst. Pf. **v. Grauert.** — Bibliothek s. oben. — Anat. Institut: Vorst. Pff. **Rückert** u. **Mollier.** — Reisingerianum: Vorst. Pff. **Döderlein** u. **May.** — Med. Poliklin.: Vorst. Pf. **May.** — Pädiatr. Poliklin.: Vorst. Pf. **Seitz.** — Chir. Poliklinik: Vorst. Pf. **Klaußner.** — Geburtsh. Poliklin.: Vorst. Pf. **Döderlein.** — Gynäkol. Poliklin.: Vorst. Pf. **Klein.** — Dermatol. Poliklin.: Vorst. Pf. R. **v. Zumbusch.** — Otiatr. Poliklin.: Vorst. Pf. **Heine.** — Laryngo-rhinol. Poliklin.: Vorst. Pf. **Neumayer.** — Orthop. Poliklin.: Vorst. Pf. **Lange.** — Hyg. Inst.: Vorst. Pf. **v. Gruber.** — Pathol. Inst.: Vorst. Pf. **Borst.** — Pharmakol. Inst.: Vorst. Pf. **v. Tappeiner.** — I. Med. Klinik: Vorst. Pf. **v. Romberg.** — II. Med. Klinik: Vorst. Pf. **v. Müller.** — Med.-klin. Institut: Vorst. Pf. **v. Romberg.** — Chirurg.-klin. Inst.: Vorst. Pf. **v. Angerer.** — II. Gynäkol. Klin.: Vorst. Pf. **Amann.** — Ophthalmol. Klin. u. Poliklin.: Vorst. Pf. **v. Hess.** — Psychiatr. Klin.: Dir. Pf. **Kraepelin.** — Otiatrische Klin.: Pf. **Heine.** — Zahnärztl. Inst.: Vorst. Prof. **J. Berten.** — Gerichtl.-med. Inst.: (Vorst. Pf. **Merkel.** — Chir. Sammlg.: Vorst. Pf. **v. Angerer.** — Ophthalmol. Sammlg.: Vorst. Pf. **v. Heß.** — Institute u. Kliniken an d. Tierärztl. Fakultät: Verwaltg.: Vorst. Pf. **Voit.** — Botan. Inst.: Vorst. Pf. **Giesenhagen.** — Zool. Inst.: Vorst. Pf. **Hofer.** — Anat. Inst.: Vorst. Pf. **Stoß.** — Physiol. Inst.: Vorst. Pf. **Voit.** — Pharmakol.-pharmaz. Inst.: Vorst. Pf. **Brandl.** — Pathol.-bakt. Inst.: Vorst. Pf. **Kitt** (i. V.). — Med. Klin.: Vorst. Pf. **Schmitt.** — Chir. Klin.: Vorst. Pf. **Mayr.** — Ambulator. Klin.: Vorst. Pf. **v. Vaerst.** — Inst. f. Geburtsh. u. Tierzucht: Vorst. Pf. **Albrecht.** — Inst. f. Hufkunde: Vorst. Pf **Moser.** — Psychol. Inst.: Vorst. Pf. **Külpe.** — Physikal. Inst.: Vorst. Pf. **Röntgen.** — Pharmazeut. Inst. u. Labor. f. angew. Chemie: Vorst. Pf. **Paul.** — Geol.-paläontol. Inst.: Vorst. Pf. **Rothpletz.** — Mineral. Institut: Vorst. Pf. **v. Groth.** — Botan.

Digitized by Google

Labor.: Vorst. Pf. **v. Goebel.** — Münzen- u. Medaillen-Sammlg.: Vorst. Dr. **Wolff.** — Zool. Sammlg.: Vorst. Pf. **v. Hertwig.** — Botan. Sammlg.: Vorst. vacat. — Pharmakognost. Sammlg.: Vorst. Pf. **v. Goebel.** — Anthropol. Institut: Vorst. Pf. **Ranke.**

Institute und Sammlungen des Staates usw., welche, ohne unmittelbare Attribute der Universität zu sein, den Unterrichts- und Bildungszwecken dienen.

Forstl. Versuchsanstalt: Vorst. Pf. **Schüpfer,** Abteilungsvorstände: für die forsttechn. Abt. Pf. **Endres,** für den forstl. Versuchsgarten Pf. **Fabricius,** für den chem.-bodenkundl. Abt. Pf. **Ramann,** f. d. botan. Abt. Pf. **v. Tubeuf,** f. d. zool. Abt. Pf. **Escherich,** f. d. meteorol. Abt. vacat. — Physiolog. Inst. u. physiol. Sammlg.: Dir. Pf. **Frank.** — Städt. Krankenhaus I: Dir. Pf. **v. Müller.** — Univers.-Frauenklin.: Dir. Pf. **Döderlein.** — Univers.-Kinderklin. u. Poliklin. in Dr. v. Haunerschen Kinderspital: Dir. Pf. **v. Pfaundler.** — Orthop. Klin.: Dir. Pf. **Lange.** — Anat. Sammlg.: Dir. Pf. **Rückert.** — Pathol.-anat. Sammlg.: Dir. Pf. **Borst.** — Biol. Versuchsstation f. Fischerei: Vorst. Pf. **Hofer.** — Städt. Schlacht- u. Viehhof: Vorst. Dir. **Opel.** — Antiquarium: Konservat. Pf. **Sieveking.** — Münzkabinett: Dir. Dr. **Habich.** — Museum f. Abgüsse klass. Bildwerke: Dir. Pf. **Wolters.** — Sternwarte d. Staates: Dir. Pf. H. **v. Seeliger.** — Chem. Labor. d. Staates: Dir. Pf. **Willstätter.** — Physikal.-metronom. Inst.: Dir. Pf. **Röntgen.** — Botan. Museum: Dir. Pf. **Radlkofer.** — Botan. Garten: Dir. Pf. **v. Goebel.** — Pflanzenphysiol. Inst.: Dir. Pf. **v. Goebel.** — Institut f. theoret. Physik: Dir. Pf. **Sommerfeld.** — Mineral. Sammlg.: Dir. Pf. **v. Groth.** — Geol. Sammlg.: Dir. Pf. **Rothpletz.** — Zool.-zootom. Sammlg.: Dir. Pf. **v. Hertwig.** — Zool. Institut: Dir. Pf. **v. Hertwig.** — Paläontol. Sammlg.: Dir. Pf. **Rothpletz.** — Anthropol.-prähistor. Sammlg.: Dir. Pf. **Ranke.** — Ethnogr. Museum: Dir. Pf. **Scherman.**

Akademische Vereinigungen.*)

Commentwaffe: Korbschläger.

Corps im K. S C V. (cf. I. a. 1): Münchner SC.: * Suevia, gest. 16. 12. 1803, rek. 2. 12. 1806 u. 1815, Lebens-C. bis 1867. Schwarz-weiß-h. blau, Ff. schwarz-blau (s. 19. 7. 21), P. Silber, schwarze M. (Renonceburschenband 18. 1. 1827 bis Anf. 30er Jahre: schwarz-gelb). Kartell m. Rhenania (Hei.), Thuringia (Je.), Brunsviga (Gö.), Hassia (Gi.). Café: Hoftheater I.; EH. s. 1896: Adelgundenstr. 33/35. — * Palatia, Lebens-C., gest. 20. 6. 1813, hervorgeg. aus der Oberpfälz. Gesellschaft, 14. 1. 1815 fundiert m. d. L. Franconia (grün-rot-gold), rek. 1815, 1876 zeitweilig Waffen-C. Scharlach-h. blau-weiß (bis ca. 1820: weiß-blau-rot), Ff. rot-blau, (s. Juli 21), P.

*) Die mit * bezeichneten Korporationen und Vereine gelten als während des Krieges suspendiert.

Digitized by Google

Silber, rote M. (Renonceburschenband 18. 1. 27 bis Anf. 30er Jahre: rot-gelb). EH. s. 6. 12. 1902: Reitmoorstr. 28; Café: Luitpold, Briennerstr. 8. — *Bavaria, Lebens-C., gest. 16. 11. 1816 als Fortsetz. der Ende 1806 gest. Bavaria, susp. 17. bis 19. 3. 23. Weiß-h.blau-weiß, Ff. weiß-blau (anfangs s. 19. 7. 21 d.blau-h.blau). P. Gold, weiße M. (1816—40 blaue). (Renonceburschenband 30. 12. 21. bis 24. 10. 1903: blau-gelb, P. Silber). EH. s. 19. 5. 1900: am Platzl 5; Café: Hoftheater. — *Isaria, gest. 13. 7. 21 als Bavaria-Isaria von Bavaria abgetrennt), 11. 3. 28 verschmolzen m. d. C. Rhenania (23. 6. 27 gest., königsblau-weiß-scharlach), s. 11. 8. 28 außerhab des SC., 10. 4. 32 aufgelöst, 1834 susp., rek. 8. 8. 44, s. 2. 5. 47 in SC., s. 4. 4. 75 Waffen-C. H.grün-weiß-d.blau (vor 1844: blau-weiß-grün), Fb. weiß-grün (s. 19. 7. 21), P. Silber, grüne M. Renonceburschenband 18. 1. 27 bis Anf. 30er Jahre: grün-gelb). Kartell m. Suevia (Hei) s. 5. 2. 14. EH. s. 13. 7. 01: Maria Theresiastr. 2; Café: Hoftheater. — *Franconia, gest. 3. 1. 36, im SC. s. 29. 1. 36 (offiz. Stiftungsdatum). D.grün-weiß-d.rot, Ff. grün-weiß, P. Silber, d.grüne M. (8. 1. bis 8. 6. 36 d.grün-weiß-h.grün, P. Silber, Ff. weiß-grün, P. Gold). Kartell m. Bremensia (Gö.) u. Franconia (Je.). EH. s. 23. 7. 99: am Platz 7; Café: Heck. - *Makaria, hervorgeg. aus einem 1846 gest. V., 9. 5. 48 als Vt bestätigt, ftr. s. 31. 5. 48 (offiz. Stiftungsdatum), s. 1850 C., Lebes-C. bis 9. 8. 77. Schwarz-weiß-rot, Ff. schwarz-rot-P. Silber, schwarze M. Kartell m. Teutonia-Ha. u. Palaio-Alsatia-Str. EH. s. 19. 99: am Platzl 6; Café: Hoftheater. — *Brunsviga, gest. 1712. 79 als schwarze Vb., ftr. s. 1880, im SC. s. 24. 11. 82 (offiz. Stiftungsdatum), susp. 5. 6. 84 bis 26. 2. 86, rez. SS. 86. Violett-weiß-gold, Ff. violett-gold, P. Silber, violette M. EH.: v. d. Tannstr. 14; Café: Hoftheater. — *Ratisbonia, gest. 19. 1. 72 als Vb., s. WS. 90/91 L., im CLC. 27. 1. 92 bis 27. 1. 98, im SC. als Ren. 28. 1. 98, rez. 25. 5. 98 (offiz. Stiftungsdatum). Weiß-scharlachrot-himmelblau, P. Silber, Ff. weiß-rot, P. Gold, M. himmelblau (bis 1898 olivbraun). Kn.: Herzl, Orlandostr 3; Café: Hoftheat. — Transrhenania, gest. 26. 5. 66 als Vb. „Fröhlich Pfalz, Gott erhalt's", s. 28. 11. 76 schwarze Vb. Transrhenania m. u. S. s. WS. 77/78 e. W., s. 26. 5. 80 ftr., L. im LC. 16. 7. 92 bis WS. 97/ im SC. als Ren. s. 10. 2. 98, rez. 20. 6. 98 (offiz. Stiftungsdatum). blau-weiß-rot, Ff. blau-weiß, P. Silber, d.blaue M. (früher i. S. h.b. ie Seiden-St.). EH. s. 20. 6. 13: Giselastr. 24; Café: Neue Börse. — *Ibertia, Lebens-C., gest. in Aschaffenburg 14. 11. 44 als Vb., s. 1.5. C., s. WS. 10/11 in München, im KSCV. als Ren. s. 4. 11. 10, rez. 9. 12. D.grün-gold-moosgrün, Fb. d.grüngold, P. Gold, d.grüne M. Kn. all'Armi, Frauenpl. 6 I; Café: Odeon. — Arminia, Lebens-C., ge 4. 1. 45 in Aschaffenburg als Vb., s. 1.5. 49 C., s. WS. 10/11 in Münch im KSCV. als Ren. s. 4. 11. 10, rez. 9. 12. 10. D.grün-gold-weiß, Fl rün-weiß, P. Gold, weiße M. Kn.: Hartmannstr. 3; Café: Heck. *Hercynia, Lebens-C., gest. in Aschaffenburg 15. 11. 47 als bur enschaftl. Vb., s. V. 54 C., s. WS. 10/11 in München, im KSCV. als R s. 4. 11. 10, rez. 9. 12. 10. D.grünweiß-moosgrün, Fb. weiß-moosgr weiß, P. Silber, h.grüne M. Kn.:

Digitized by Google

Rosenstr. 8I.; Café: Hoftheater. — Chargen: XXX, XX, X (bei den letzten 3 C.: X, XX, XXX).

Corps im RSC. (cf. I.a.3). RSC. zu München: *Suevo-Salingia, gest. 10.12.77 a. d. Tierärztl. Hochsch. zu Stuttgart als fr. L. Suevia, s. 4. 6. 84 im RSC. (schwarz-weiß-grün, Fb.: schwarz-grün. P. Silber, schwarze M.), 15. 10. 10. verschmolzen m. d. Münchner C. Salingia [gest. 18. 7. 96 als fr. L. (violett-weiß-grün, Ff. violett-grün, P. Silber, violette M.), II. 97 bis VII. 97 a. d. Univ., s. VI. 97 Markomannia (moosgrün-silber-violett, Ff. grün-silber-grün (vor VI. 97 violett-grün), P. Silber, VI. 97 bis SS. 99 schwarze Samt-M., dann h. grüne M.), s. 1. 6. 98 im RSC., susp. 10. bis 18 11. 03 u. 27. 7. 05 bis 25. 7. 09, s. 27. 10. 09 wieder Salingia (violett-weiß-grün, Ff. violett-weiß, P. Silber, violette M.)]. Schwarz-weiß-grün, Bb. weiß-schwarz-grün-weiß, Ff. schwarz-grün, P. Silber, schwarze M. EH. s. 1913: Hohenzollernstr. 8; Café: Prinzregent. Im Grünen Kartell. — *Saxo-Thuringia, gest. 15. 3. 82 a. d. Tierärztl. Hochsch. zu Stuttgart als Nicaria, s. 7. 5. 85 im RSC, WS. 10/11 unter Beibehaltung der Farben verschmolzen m. d. Münchener C. Saxo-Thuringia, dessen Name angenommen wurde gest. 2. 11. 98 als Thuringia, s. 15. 2. 99 im RSC., s. SS. 99 Saxo-Thuringia (schwarz-gold-blau, Ff. blau-gold, P. Gold, weiße M.)]. H. blau-weiß-orange, Fb. blau-weiß, P. Silber, h. blaue M. u. Fm. Café u. Br.: Prinzregent; EH. s. SS. 14: Brüderstr. 2. Im Blauen Kartell. — Avaria, gest. 21. 11. 86 als ak.-wiss. V. Albertina am Lyceum zu Regensburg (rot-weiß-gold, n. g.), deren s. Nov. 88 in Mch. bestehender Inaktivenzirkel s. SS. 89 a. d. Univ. genehmigt als Inaktivenverband, 17. 1. 93 rek. als fr. Stud.-Vb. Avaria (bed. Sat.), s. 97 e. W., s. Anf. 98 u. S., s. SS. 98 ftr., SS. 02 bis SS. 03 im Teutob. CC., s. XII. 04 F., s. 11. 6. 05 Ren. im ADB., 4. 6. 06 rez., ausgetreten 2. 3. 13. s. 3. 3. 13 fr. schl. Vb., s. 14. 5. 13 im RSC. adm. Schwarz-h. blau-weiß, P. Silber, Ff. (SS. 98 bis WS. 04/05 u. s. 1913) blau-weiß, P. schwarz-silbern, weiße M. (bis Ende SS. 1 schwarze Samt-M.; 93 bis 94 schwarz-grün-blau, Ff. grün-blau, P. Silber, Bz.). Maturität. Kn.: D'all Armi, Frauenpl. 611; Café: Central, Briennerstr. — Agronomia cf. Techn. Hochsch. PVh.: Guestphalia-Erlangen. X, XX, XXX.

Burschenschaften der Deutschen Burschenschaft (cf. I. a. 4). Münchener Burschensch.: Arminia, gest. 19. 2. 48 als Vb. Algovia, anerkannt 15. 6. 48, B. s. 30. 6. 69, susp. SS. 74, rek. 10. 1. 76 als „Münchener Burschenschaft", s. 1877, endgültig s. 19. 2. 78 Arminia, Schwarz-d. rot-gold, keine Ff. (früher Bb. schwarz-gold), P. Gold, d. rote M. bis 15. 6. 48 blau-gold-schwarz, bis 4. 5. 50 grün-gold-violett, bis 12. 7. 62 grün-weiß-schwarz). Cafe: Prinzregent; Kn.: Fränk. Weinstube, Münzstr. 7 I. — *Cimbria, gest. 20. 8. 84 von Arminia, fundiert 12. 5. 85 mit der fr. Stud.-Vb. Alania (gest. 3. 11. 79, offiz. Stiftungstag; blau-gold-rot v. u., blaue M., u. S.), susp. 20. 1. 87, bald rek. Schwarz-gold-d. rot v. u. (bis 85 v. o.), Fb. rot-gold-rot, P. schwarz, am schwarzen Streifen Gold, weiße M. bis 1890 schwarze Samt-M., bis 18. 10. 97 weiße St.). Café: Neue Börse, Maximilianspl.; Kn.: Kils Kolosseum. — *Rhenania, gest. 8. 1. 87

Digitized by Google

als fr. Stud.-Vg., s. Ende WS. 88/89 ftr. Vb., s. 5. 6. 89 B. im ADC. Blau-gold-schwarz, Fb. blau-gold-blau, P. Gold, blaue M. Kn.: Pfisterstr. 31; Café: Prinzregent. — Danubia, gest. 6. 3. 48 als Vb., susp. 1. 5. 53, rek. 1890 durch die fr. B. Danubia [gest. 4. 11. 74 als Vg. Passavia m. u. S. u. rot-weiß-blauem Bz., s. SS. 76 fr. Stud.-Vb. Danubia, 10. 6. 76 B. m. weiß-grün-rosa, von 81 bis SS. 83 im ADC., susp. 12. 8. 86, rek. als nftr. Vb. 25. 4. 87, s. 20. 5. 88 ftr. fr. B.], s. Pfingsten 96 Ren. im ADC., susp. Ende SS. 14 bis WS. 14/15. Weiß-h.grün-rosa, Fb. grün-rosa, P. Silber, weiße M. (WS. 84 bis SS. 86 schwarze). Br.: Café Luitpold; Kn.: Sporerstr. 2.

Landsmannschaften im CLC. (cf. I. a. 6). Münchner LC.: *Teutonia, gest. als pharm. V. 18. 6. 31, später Vb. Pharmacia, s. 8. 11. 83 frschl. ftr. Vb. Teutonia, 13. 2. 89 im CLC. adm., 25. 2. 90 rez. außerhalb des LC. WS. 97/98 bis 19. 12. 99. H.grün-weiß-rosa (s.83), Ff. rosa-weiß-rosa, P. Silber, h.grüne M. Café: Rathaus; Br.: Deutscher Kaiser, Arnulfstr.; Kn.: Rest. Richard Wagner — *Hannovera a. d. Wels, gest. 7. 6. 53 in Erlangen als Theol. Stud.-V., s. SS. 55 Stud.-Vb. Wels (ohne Fachprinzip), susp. 73, rek. 21. 6. 77 als Norddeutscher Stud.-V. Wels, susp. 1. 8. 79, rek. 21. 5. 81 als schwarze Vb. Wels m. u. S. u. e. W., s. WS. 89/90 ftr. fr. L. Hannovera a.d. Wels, susp. WS. 95/96, rek. in München 6. 7. 1907, im CLC. adm. 21. 7. 07, rez. 8. 6. 08. Grün-weiß-rot, Fb. grün-weiß-grün (in Erlangen: grün-rot), P. Silber, grüne M. Café: Luitpold; Kn.: Herzl, Orlandostr. 31. — Schyria, gest. 8. 8. 96 als Kneipverband Algovia, s. 4. 11. 96 süddeutsche Stud.-Vb. Schyria (u. S.), s. WS. 96/97 e. W., s. 6. 5. 99 fr. L. (BM.), im ALC. VII. 05 bis SS. 08., 31. 5. 09 im CLC admitt., 16. 5. 10 rez.; s. SS. 10 matur. Grün-silber-schwarz, Ff. grün-schwarz (bis 5. 6. 99 grün-silber-grün), P. Silber, schwarze M. (bis 15. 2. 1907 grüne Kranz-M.). Café: Central, Türkenstr. 5; Kn.: Kolosseum, Jahnstr. — X, XX, XXX.

Turnerschaften a) im VC. (cf. I. a. 8). VC.-München: *Munichia, gest. 10. 1. 83, s. Juli 83 im VC., s. 13. 5. 84 e. W. u. u. S., ftr. u. BM. s. 11. 2. 85, susp. August 1914. Rot-weiß-schwarz, Fb. rot-weiß, P. Gold, orange M. Kn. u. Br.: Damenstiftstr. 51; Café: Central, Türkenstr. — *Ghibellinia, gest. 5. 5. 84 als schwarze Vb. „Student. Kneipe gemütl. Misanthropen" m. u. S., 17. 12. 86 Marcomannia, 7. 11. 87 Vb. Ghibellinia (schwarz-weiß-schwarz, n. g.), 5. 12. 94 fundiert mit dem ATV. Saxonia (gest. 21. 11. 94), dessen Farben und Waffen angenommen wurden; im VC. s. 25. 2. 95., susp. Herbst 1914. H.blau-weiß-schwarz, Fb. blau-weiß, P. Silber, kornblumenblaue M. Café: Luitpold; Kn.: Dienerstr. 7 II. — *Wittelsbach, gest. 26. 4. 85 in Erlangen als ATV. Palatia, s. 12. 7. 85 im VC., susp. 10. 5. 98, rek. in München 20. 4. 06 als Franco-Palatia, susp. XI. 09, 6. 6. 12 verschmolzen m. d. T. Wittelsbach (gest. 18. 10. 1903 als Sängerschaft im WCC. (m. e. W.), s. 22. 11. 11 fr. T., s. 6. 6. 12 im VC., rez. Pfingsten 13, susp. Herbst 1914. Rot-d.blau-gold, Ff. rot-blau, P. Gold, ziegelrote M. (Palatia u. Franco-Palatia: orange-silber-h.blau, Fb. orange-blau [bis WS. 86/87 orange-silber-orange],

Digitized by Google

P. Silber, orange M.). Kn.: Marienstr. 11 I.; Café: Luitpold. — Chargen: X, XX, XXX.

Sängerschaft im Weim. CC. (cf. I. b. 2): *Alt-Wittelsbach, gest. 18. 10. 1903 als Wittelsbach, susp. 22. 11. 11, rek. als Alt-Wittelsbach 25. 4. 14. Gold-d. blau-rot, Fb. rot-blau-rot, P. Gold, rote M. Kn.: Bräuhausstr. 4 I priv.; Café: Domhof, Kaufingerstraße.

Burschenschaften im ADB. (cf. I. b. 1): Münchener ADB.: Markomannia, gest. 7. 5. 90 als burschenschftl. Vb. ohne W. (rot-schwarz-gold, P. Silber, Bz.), susp. III. 93, rek. als ADB.-Ortsgr. 1901, s. 1. 5. 03 B., s. 2. 5. 03 als Ren. im ADB., rez. Pfingsten 04, s. SS. 04 e. W. u. Couleur. Gold-weiß-h. blau-gold (s. SS. 03), P. Gold, h. blaue M. (getr. s. SS. 04). Kn.: Marienstr. 11 II priv.; Café: Neue Börse. X, XX, XXX. — Askania, cf. Techn. Hochsch.

Freie ftr. Korporationen: *Thuringia, fr. schl. Vb., gest. 25. 2. 92 als Wissenschaftl.-Gesellige Vb. (violett-weiß-orange, n. g.), s. Anf. WS. 01/02 ftr. fr. schl. Vb. m. e. W., susp. 1914. Violett-orange-weiß, Ff. weiß-violett-weiß, P. Silber, violette M. Café: Luitpold; Kn.: Münzstr. 9 I. PVh.: Salia-Würzburg. (Verband cf. I. a. 9). — Vandalia, fr. B., gest. 28. 2. 78 zu Stuttgart, s. SS. 11 in München a. d. Tierärztl. Hochsch. Rosa-weiß grün, Ff. rosa-grün, P. Gold, grüne M. PVh. m. d. Bursch. a. d. Techn. Hochsch. Kn.: Bräuhausstr. 4; Café: Domhof.

Jüd. Korporationen a) im KC. (cf. I. b. 4): Licaria, gest. 7. 1. 95, s. 8. 8. 96 im KC., ftr. s. WS. 00/01. D. grün-weiß-schwarz, Ff. weiß-grün-weiß, P. Silber, grüne M. E. W. Café: Neue Börse; Kn.: Kaufingerstr. 27 III. PVh. m. Salia-Würzbg. u. Ghibellinia-Freibg. (VM.). — b) im KJV. (cf. I. c. 10): VJSt. Kadimah, gest. 9. 5. 1900, bis SS. 14 VJSt. in BJC. D. blau-weiß-gelb, P. Gold, Bz. Schwere e. W. Café: Luitpold, Kn.: Bayerstr. 67; Br.: Bayerstr. 69 I Seitenbau rechts. — VJSt. Jordania, gest. 23. 10. 1905, bis SS. 14 im KZV. Gold-blau-gold, Ff. gold-blau, Bz.; bei offiz. Gelegenheiten blaues goldgerändertes Band m. gold. Davidstern. Schwere e. W. Café: Excelsior, Schützenstr.; Kn.: Bräuhausstr. 2 I. — X, XX, XXX.

Gesangvereine im SV. (cf. II. c. 10): AGV. München, gest. 20. 6. 61, im SV. s. 6. 6. 67, korp. s. 4. 3. 70, s. 5. 3. 84 Lebensprinzip. Rosa-weiß, P. Silber, Schl. m. Münchner Kindl. Schwarze e. W., u. S. Café: Alte Börse, Maffeistr. 3; EH. s. 1890: Scholastika, Ledererstr. 25; Kn.: Hofbräuhaus, Br.: Gruftstr. 1 III. — Ak. Liederkranz (AL.), gest. 5. 7. 1901, im SV. s. 25. 7. 06, definitiv s. 17. 11. 08. H. grün-rosa-weiß (früher Ff. grün-rosa), P. Gold, Schl. m. Zirkel u. Bz. U. S., schwarze e. W. Kn.: Sendlingerstr. 53/54; Café: Parade, Ludwigstr. 5.

Ak. Turnverbindung im ATB. (cf. I. c. 2). ATB. München: *ATVb. Germania, gest. 21. 6. 78 als ATV. München, im ATB. s. 27. 6. 83, 21. 6. 84 abgetrennt als ATV. Germania, s. Ende WS. 01/02 Vb., susp. 1914. Rot-weiß-gold, P. Gold, Bz. u. Schl. m. Zirkel. EW. s. 99. Café u. Kn.: Domhof, Kaufingerstr. 15. X, XX, XXX. Im VNC. — Agilolfia u. Rugia, cf. Techn. Hochsch.

Schwarze Verb. (ohne BM.): a) Stud.-Verbindungen im Rothenburger EC. (cf. I. c. 6): *Apollo, gest. 1. 2. 65. Schwarz-grün-

Digitized by Google

gold, Schl. m. Zirkel. U.S.; e.W. Café: Neue Börse; Kn.: Münzstr. 9 I. Im VNC. — Babenbergia, gest. 4. 3. 72 als „Bamberger-Verein", s. WS. 90/91 Stud.-Vb. Babenbergia im REC. s. 5. 6. 14. Weiß-scharlachrot-d.blau, P. Silber, n. g. U. S.; e. W. Café: Neue Börse, Maximilianspl.; Kn.: Emerandl, Bräuhausstr. 5 II. Im VNC. — *Alemannia, als vet.-med. V. (VMV.) gest. 12. 11. 91, bis WS. 14/15 an der Tierärztl. Hochsch., im REC. s. 1. 10. 1914. Violett-weiß-h.blau, Ff. violett-blau, Bz. E.W. Kn.: Eberlbräu, Sendlingerstr. 79 II; Café: Parade, Ludwigstr. — Polyt. Club cf. Techn. Hochsch. — b) im ACV. (cf. I. c. 7): Franco-Bavaria, pharm.-naturw. Vb., gest. 4. 12. 85, bis WS. 09/10 Ak. Pharm.-V., susp. 1914. Rot-silber-blau, P. Silber, Bz. Kn.: Haeberlstr. 22; Café: Karlstor. — c) im MVC. (cf. I. c. 5): *Lotharingia, Stud.-Vb., gest. 20. 7. 1904 als Luitpoldia, SS. 07 beh. aufgelöst u. rek. als Lothringia (anfangs nur an d. Techn. Hochsch.), im MVC. v. 25. 5. 09. Hochrot-schwarz-gold., n. g. (früher Ff. rot-schwarz-rot), schwarzer Bz. EW. Kn.: Spatenbräu-Keller, Bayerstr. 109; Café: Rathaus, Marienpl. — d) Freie wissenschaftl. Vereinigung (Bund cf. I. c. 9), gest. 8. 2. 1913. Blau-rot-silber, Bz. Kn.: Wittelsbacher Garten, Theresienstr. 38; Café: Fürstenhof. Keine e. W. X, XX, XXX.

***Verein Deutscher Stud.** im Kyffhäuserverb. (cf. III. g. 1), gest. 21. 5. 85, im KV. s. 6. 8. 85, susp. WS. 1914/15. Schwarz-weiß-rot, n. g. Schwere e. W. Café: Luitpold, Briennerstr.; Kn.: Bräuhausstr. 5 I, priv.

Farbenstr. kathol.-deutsche Stud.-Verbindungen m. MV. a) Im CV. (cf. II. e. 1). Münchner CV.: Aenania, gest. 5. 2. 51, ftr. s. 25. 2. 52, s. 21. 12. 53 kathol. Prinzip. D.grün-weiß-gold, Ff. grün-gold, P.Gold, am gold. Streifen grün, d.grüne M. EH. s. 16. 7. 13: Schellingstr. 44; Café: Viktoria, Maximilianstr. 17. — Rheno-Franconia, gest. 11. 1. 99 aus Aenania, ftr. s. 3. 2. 99. Weiß-d.grün-gold, Ff. grün-weiß-grün, P. Gold, am gold. Streifen grün, weiße M. Kn. u. Café: Pschorrbräu, Neuhauserstr. 7. — Langobardia, katholische deutsche Stud.-Vb., gest. 27. 11. 1903 aus Aenania, ftr. s. 16. 12. 03. Schwarz-rot-h.blau, Ff. blau-rot-blau, P. Silber, h.rote M. Café: Pschorrbräuhallen; Kn.: Türkenstr. 95. — *Burgundia, gest. 8. 6. 99 als nftr. V., susp. SS. 04, rek. 3. 6. 07 (offiz. Stiftungsdatum) von Aenania u. Rheno-Frankonia als Vb. im CV., ftr. s. 4. 6. 07, susp. Herbst 1914. Moosgrün-gold-rosa, Ff. grün-rosa-grün, P. Gold, grüne M. Br.: Union, Barerstr. 7; Kn.: Theresienstr. 60. — Tuisconia, gest. 3. 2. 1900, rek. 21. 4. 1910, im KDV., s. 15. 3. 11 im CV. als fr. Vg., s. 6. 9. 11 als Vb. H.blau-gelb-schwarz, Ff. blau-schwarz (früher blau-gelb-blau, dann gelb-schwarz), P. Gold, h.blaue M. (bis WS. 12/13 h.gelbe M., bis SS. 13 schwarze Samt-M.). Kn.: Türkenstr. 45; Café: Gisela, Fürstenstr. 2. — Vindelicia u. Moenania cf. Techn. Hochsch. Chargen: X, XX, XXX, XXXX. — b) Kath. bayer. Stud.-Vb.: Rhaetia-Monacensis, gest. 23. 7. 81. Kirschrot-weiß-h.blau, Ff. rot-weiß, P. Silber, kirschrote M. (Tochterverbindung in Würzburg). Café: Union, Herzogspitalstr. 12; Kn.: Lohengrin, Türkenstr. — Rhaeto-Palatia, gest. 11. 7. 1914 auf

Digitized by Google

Rhaetia. Weiß-blau auf rotem Grunde, Ff. weiß-blau, rote M. Kn.: Alte Pinakothek; Café: Plendl, Rosenstr. X, XX, XXX. — c) Sektion d. Schweiz. Stud.-Vereins (cf. S. II. 1): Helvetia Monacensis, gest. 1841. Rot-weiß-grün, Fb. rot-weiß, rote St. m. Schweiz. Kreuz. Kn. u. Br.: Paulaner, Kaufingerstr. 11; Café: Hotel Unger, Dachauerstr. — d) sonstige: Algovia, gest. 15. 12. 1900 a. d. Tierärztl. Hochsch., rek. 1908. Rot-weiß-violett, Ff. weiß-violett, rote M. Café: Gisela; Kn.: Erbpr. z. Leiningen, Schraudolphstr.

Kathol. nichtfarbentr. Vereine m. MV. a) Im KV. (cf. II. e. 2): Münchner KV.: Ottonia, gest. 28. 1. 66 als „Allg. Stud.-V.", s. 67 in KV. als „Kath. Stud.-V.", s. 12. 6. 76 Ottonia. Weiß-rotgold (s. SS. 72). n. g. Kn.: Kath. Gesellschaftshaus, Brunnstr. 7. Café: Gisela, Fürstenstr. 2. — Saxonia, gest. 14. 7. 83 von ausgetretenen Ottonen, s. 16. 7. 83 Saxonia, s. 31. 7. 83 im KV. adm., 84 rez. Grün-gold-schwarz (bis 84: schwarz-weiß-blau), n. g. Kn.: Fraunhoferstr. 5, Café: Domhof, Kaufingerstr. 15. — Albertia, gest. 21. 11. 86 am Lyzeum zu Regensburg als parität. ak. V. Albertina, susp. 92, rek. als kath. Stud.-V. Albertia 17. 12. 92, s. 19. 7. 94 im KV., s. 10. 9. 1908 in München. Gold-weiß-rot, n. g. Kn.: Bürgerheim, Gabelsbergerstr. 37; Café: Plendl, Rosenstr. 11. — *Rheno-Bavaria, gest. 23. 5. 1903 von ausgetretenen Ottonen, s. Ende WS. 03/04 im KV. adm., 1904 rez., susp. Herbst 1914. Zinnoberrot-weiß-h.blau, n. g. Kn.: Wittelsbachergarten, Theresienstr. 38; Café: Luitpold. — Erwinia, cf. Techn. Hochsch. — b) Kath. südd. Stud.-Vereine (Kartell cf. II. e. 4): *Alemannia, gest. 27. 11. 81 als Normannia, s. 10. 1. 82 Rhenania, s. 3. 6. 83 Alemannia. H.blau-weiß-rot, n. g. Kn.: Kath. Gesellschaftshaus, Brunnstr. 7; Café: Prinzregent. — *Karolingia, gest. 11. 6. 1912, von Alemannia abgetrennt, susp. Herbst 1914. Gold-schwarz-grün, n. g. Kn.: Walhalla, Augustenstr.; Café: Luitpold. — c) Im Unitas-Verband (cf. II. e. 3): Unitas-Guelfia, gest. 9. 5. 1900, s. 24. 7. 00 im UV., bis 13. 1. 1913 Unitas. Weiß-blau-gold, Bz. Kn.: Kreuzbräu, Brunnstr. 7. — Unitas-Schyria, 13. 1. 1913 abgetrennt, bestätigt 21. 6. 13, im UV. s. 19. 7. 13. Gold-weiß-blau, Bz. Kn.: Kreuzbräu. — d) Im Verband d. kath. Stud.-V. z. Pflege d. Wissenssch. (cf. II. e. 5): Ak. Goerres-V., gest. 11. 3. 92. Gold-weiß-blau, n. g. Kn.: Kollergarten, Schwanthalerstr. 18. — e) Sonstige: Hochland, kath. Korp. abstinenter Stud., gest. SS. 1913. FVh. m. Hochland Breslau, Freiburg u. Münster.

Nichtkonfessionelle Verbindungen m. MV.: a) Wingolf (cf. II. d. 1), gest. 18. 12. 96 (off. Stiftungsdatum) als Vb. Wittenbergia (weiß-rot-gold, s. 27. 4. 97 schwarz-weiß-gold), s. 26. 5. 97 im WB., s. 15. 5. 99 „Wingolf" [Schwarz-weiß-gold, P. rot, Hb. schwarz-gold m. gold. P., M. weiß, Bz. weiß-gold-rot, P. Gold]. 1908 verschmolzen m. d. Wingolf a. d. Techn. Hochsch. [gest. 15. 5. 1901, s. 19. 5. 1901 ftr., im WB. s. Mai 01; schwarz-weiß-gold, P. Silber, Hb. schwarz-gold, P. oben gold, unten schwarz, schwarze M.], susp. WS. 14/15. Schwarz-weiß-gold, P. rot (bis SS. 12 P. Silber), Fb. schwarz-gold, CKb. schwarz-weiß-gold, P. Gold u. schwarz, Bz. mit

Digitized by Google

weiß-gold-rot, rote M. Café: Luitpold; Kn.: Gisela, NW. 2, Fürstenstr. 2. — b) im SB. (cf. II. d. 2): *Stud.-Vb. Herminonia, gest. 19. 2. 1900, aus d. SB.-Vg. (gest. 8. 11. 98) hervorgeg. als Deutsche Stud.-Vb., im SB. s. 3. 6. 03, susp. 1914. Schwarz-gold-grün, Fb. schwarz-grün, P. Gold, grüne M. m. gold. Eichenkranz auf schwarzem Samtstreifen. Kn.: Arcisstr. 51; Café: Luitpold. X, XX, XXX.

Sportvereine: Ak. Alpen-V. München, e. V., gest. 1. 7. 95, Ortsgr. d. Deutsch-Österr. Alpen-V. Lokal: Deutscher Kaiser, Arnulfstr. — *Ak. Schachklub, gest. 1898, susp. Lokal: Richard Wagner, Gabelsbergerstr. — Ak. Skiklub, gest. 11. 5. 1906. Lokal: Torggelstube, Platzl 8; Café: Odeon. — Ak. Sportklub (im ASB., cf. IV. 10). — Stud.-Abt. d. Turn-V. v. 1860 (im ASB., cf. IV. 10). Lokal: Auenstr. 19. — Ak. Sektion d. Deutschen u. Österr. Alpen-V. — Ak. Ruder-V. (nicht korp.). — Ak. Abt. d. Münchener Ruderklubs v. 1880, gest. 1914.

Wissenschaftliche Vereine: a) Münchener Wissenschafterverband im DWV. (cf. III. h.): Ak. Neuphil. V., gest. 13. 1. 76 Rosa-weiß-d. blau, P. Silber, Bz. (s. 16. 12. 91) (im WCV. s. 27. 7. 85, cf. III. h. 4). X, XX, XXX. Kn.: Amalienstr. 46. — Hist.-Philol. V., gest. 18. 12. 79, bis WS. 86/87 Phil. V. D. blau-weiß-h. blau, P. Silber (s. SS. 84), Bz. (im Namb. KV. s. SS. 84, cf. III. h. 3). Kn.: Amalienstr. 46. — Ak. jurist. V., gest. 6. 12. 84, s. 1914 in d. DWV. Rot-gold-grün, Bz. (früher rot-weiße Schl.). Kn.: Paulaner, Kaufingerstr. 11. — b) Sonstige: Ak. Naturw.-Med. V., gest. 20. 7. 98. Blau-rot-gold, P. Gold, Bz. U. S. Im Goslarer Verb. s. SS. 98 (cf. I. c. 8). Kn.: Rest. Gerlinger, Goethestr.; Café: Reichshof. — Ak. Germanist. V., gest. 6. 12. 98, bis 1912 Ak. Deutsch. Philolog. V. Kn.: Pschorrhallen. — Math. V., gest. 2. 5. 77. Kn.: Wittelsbachergarten, Theresienstr. 38 I. — Ak. Orchesterverband, gest. 1897 als Gymnasial-V., ak. s. 18. 11. 99. Lokal: Türkenstr. 28. Nicht korp.; musikwissenschaftl. Tendenz. Kartell m. d. Ak. Orchester-V.-Berlin. — V. f. Naturkunde (nicht korp.). Lokal: Groß. Mathildensaal. — Ak. V. für Psychologie, gest. 8. 5. 95. Lokal: Großer Wirt, Schwabing. — Ak. religionswissenschaftl. Vg., gest. 26. 2. 08 (kathol.). Lokal: Union, Barerstr.; Br.: Blumenstr. 19 IV. — Sozialwissenschaftl. V., gest. 1907. Br.: Staatswissenschaftl. Seminar, Univ. — V. Stud. d. Zahnheilkunde, gest. WS. 09/10 (Kartell cf. III. h. 13). Br.: Zahnärztl. Inst., Pettenkoferstr. — Pädagog. Gruppe. — c) Susp.: Ak. Stenogr.-V. „Gabelsberger", gest. 8. 12. 92, rek. 23. 1. 1901. D. blau-gold-h. blau, P. Gold, Bz. Kartell m. Berlin, Leipzig u. Wien (Verb. cf. III. h. 11). — Ak. Literar. V., gest. WS. 87/88 (Kartell, cf. III. h. 8).

Studentinnenvereine: a) im VStD. (cf. VI. 1): V. stud. Frauen, gest. WS. 1901/02, im Verband s. WS. 06/07. Weiß-blau, n. g. Lokal: Giselastr. 16. — b) Kathol. Studentinnen-V.: Hadwig, gest. 12. 11. 1912, s. 23. 5. 13 Hadwig; FVh. m. d. KV. VIII. 13 bis 28. 7. 14; s. 5. 1. 14 im Kartell (cf. VI/3). H. blau-silber-schwarz, n. g. Lokal: Alte Pinakothek; Café: Haaser. — c) Deutsche Christl. Vg. Stud. Frauen (cf. VI. 2). Lokal: Theresienstr. 136.

Digitized by Google

Freideutsche Vereinigungen (cf. V) in der DAF. (cf. V. 1): Erste Freischar, gest. 10. 2. 1908. — Zweite Freischar, Anf. SS. 1911 aus der I. Freischar entstanden. — Dritte Freischar, WS. 13/14 v. d. I. Freischar abgetrennt. Lokal d. 3 Freischaren: Seestr. 12. — Freiland, gest. 30. 9. 1909, früher Ortsgr. d. DB. abst. Stud., s. Anf. SS. 13 in d. DAF. Lokal: Seestr. 12. — Alle 4 susp. 1914.

Sonstige Vereine: Straubinger Studiengenossenschaft, interkorp. ak. Vg., gest. 1896, bis 1902 Stud.-Vb. Straubing, angemeldet 6. 12. 1913. Kirschrot-weiß-h.blau, Bz. u. Schl. Kn.: Wagnerbräu, Lilienstr.; Café: Central, Türkenstr. — Medizinerschaft, 1912 entstanden durch Vereinigung der Klinikerschaft (gest. SS. 03) u. der Vorkliniker (Verband cf. IV. 13), susp. Herbst 1914. — Vg. d. Stud. d. Zahnheilkunde (Verband cf. IV. 14). — Tierärztl. Klinikerschaft, gest. SS. 1911. — Ak. Bonifatius-V. (cf. IV. 4). (Georgianum u. Korporationen), Adr.: Brunnenstr. 7. — Christl. Stud.-V. (CSV.) (cf. IV. 1), gest. 16. 11. 1900 (auch an d. Techn. Hochsch. u. Kunstakad.). — Vg. Jüd. Akademiker (im Bund Jüd. Ak., cf. IV. 5), gest. 16. 5. 1904, susp. 1914. Korporativ. — Vg. stud. Jugendgerichtshelfer, gest. 22. 2. 12. Br.: Briennerstr. 37. — Stud. Luftflotten-V., Ortsgr. (cf. IV. 17), gest. SS. 14. Lokal: Herzog Heinrich. — Ak. sozialer Ausschuß, jetzt als Ortsausschuß d. ak. Hilfsbundes. — Ak. Missions-V. (kathol.), gest. 30. 6. 14. — Nicht angemeldet: Kathol. ak. Abstinenten-Verband (cf. IV. 6), Ortsgr., gest. XII. 1909, susp. SS. 10 bis 31. 5. 11. Lokal: Studienhospiz, Königinstr. 63. — Kath. ak. Missions-V., gest. 30. 6. 1914. — Ak. Ortsgr. d. V. f. d. Deutschtum im Auslande, gest. SS. 08 (cf. IV. 8). — Sozialwissenschaftl.-caritative Vg. — Ak. V. f. Kunst u. künstlerische Kultur, gest. 4. 2. 1909. — Akademiker-Kongregation, neubegr. Anf. 1912. — Fortbildungskurse für Arbeiter (Verband cf. IV. 16). — Sozialstudent. Zentrale (kath.) Adr.: Bayerstr. 25 Rgb. II. — Stud.-pädagog. Vg. (cf. IV. 21). —

Freistudent. Organisationen: a) Freie Studentenschaft, organisiert SS. 1901, Mitgl. der „Deutschen Freien Studentenschaft" (cf. VII. 1). Adr.: Adalbertstr. 15. — b) Freie Vereinig. Kathol. Stud., gest. Anf. Mai 1911 (Verband cf. VII. 2). Lokal: v. d. Tannstr. 14.

WS. 10/11 haben sich d. Verbände auf Bestimmung schlagender Korporationen an d. Münchner Hochschulen (KSC., WSC., RSC., Deutsche Burschensch., Rüdesh. Verband, CLC. u. VC.) zum „Losen Verband d. ftr. schlagenden Verbände" zusammengeschlossen, der s. WS. 12/13 mit mehreren schwarzen Korporationen m. u. S. im Paukverhältnis auf schwere Waffen hat. — Es bilden das Kartell philolog. Vereine s. 2. 3. 95: d. Neuphil. u. Hist.-Phil. — Den Verband Nichtfarbentragender Corporationen (VNC.) bilden s. 1899 die Vb. Babenbergia, Apollo u. die ATVb. Agilolfia (Techn.) u. Germania. — Dem kathol. Akademikerausschuß gehören an die Korp. im CV. (7), KV. (5), UV. (2), Süddeutschen Kartell (2) sowie Rhaetia (2) u. der Studentinnen-V. Hadwig;

Digitized by Google

daneben bilden die Vereine der 3 nichtfarbentr. Verbände einen Neunerausschuß.

Der Ortsverband d. Münchner Leibesübungen pflegenden Korporationen ist in dem aus den Rektoren der beiden Hochschulen und mehreren Professoren bestehenden Ak. Ausschuß z. Pflege d. Leibesübungen durch einen Siebenerausschuß vertreten, von dessen Gliedern 4 auf die Univ., 2 auf d. Techn. u. 1 auf die Tierärztl. Hochsch. entfallen, u. von denen die Inkorporierten 3 (je 1 auf den Losen Verband, die schwarzen Korp. u. die konfess. Korp.), die Nichtinkorp. 3 u. die Sportvereine 1 stellen.

Im Allgemeinen Studentenausschuß, der sämtl. Akademiker, korporierte und nichtinkorp., umfaßt, haben die Korporationen je 1 Vertreter, die Nichtinkorp. auf je 100 Köpfe einen solchen.

Königl. Technische Hochschule,

gest. 1827, Hochschule seit 1868.

Corps im Weinheimer SC. (cf. I. a. 2). SC. des WSC. zu München: Teutonia, gest. 26. 11. 71 in Aachen als L., s. 15. 7. 76 C. im WSC., s. 1878 in Braunschweig, susp. 1902, rek. in Mch. 21. 9. 05. Grün-weiß-rot, Ff. grün-weiß-grün, P. Silber, d. grüne M. Kn.: Gabelsbergerstr. 16; Café: Parade. — Cisaria, Waffen-C., gest. 5. 3. 51 zu Augsburg, s. 1. 6. 53 in Mch. Krapprot-weiß-d. grün, Ff. rot-weiß, P. Silber, krapprote M. Café: Odeon; EH.: Münzstr. 2. — Rheno-Palatia, Waffen-C., gest. 7. 12. 57 zu Nürnberg, s. 10. 11. 63 in Mch. H. blauweiß-h. blau, Ff. blau-weiß, P. Silber, h. blaue M. Café: Hoftheater; EH.: Platzl 8. — Vitruvia, Lebens-C., gest. 15. 6. 63 als Vb., s. 3. 7. 67 C. D. blau-weiß-rosa, Ff. blau-weiß, P. Silber, blaue M. Café: Luitpold; Kn.: Rest. Platzl, Münzstr. 9 I. — Germania, Lebens-C., gest. 14. 11. 63 als B., s. 22. 3. 65 L., s. 10. 12. 67 C. D. blau-gold-rot, Ff. gold-rot, P. Gold, weiße M. Café: Karlstor; EH.: Kanalstr. 30. — Guestphalia, gest. 8. 7. 79 an d. Univ. als L., im CLC. 2. 6. 95 bis 11. 1. 04, C. im WSC. 27. 11. 05. Schwarz-weiß-d. grün, Ff. schwarz-grün, P. Silber, schwarze M., im SS. weiße St. (s. 22. 4. 06). Kn.: Bräuhausstr. 2 II.; Café: Odeon. — Borussia, gest. 1. 7. 75 a. d. Bergak. Clausthal als Vb., s. 1. 11. 91 C., s. 1903 in Aachen, im WSC. s. 14. 3. 03, s. 20. 4. 70 in München, susp. 1914. Schwarz-weiß-schwarz, Ff. schwarz-weiß, P. Silber, schwarze M. Café: Neue Börse; Kn.: Liebigstr. 8. — Normannia, gest. 9. 1. 69 als L., C. s. 29. 1. 91, bis 6. 6. 10 a. d. Tierärztl. Hochsch., im WSC. s. 8. 6. 10. Grün-d. rot-gold, Ff. grün-rot, P. Gold, am gold. Streifen grün, d. grüne M. Kn.: Rest. Platzl, Münzstr. 9 III; Café: Odeon. — Vandalia, Lebens-C., gest. 7. 11. 70 als V., C. s. 28. 1. 91, bis 7. VII. 10 a. d. Tierärztl. Hochsch. H. blau-weiß-d. grün, Ff. blau-grün, P. Silber, d. grüne M. Kn.: Liebigstr. 22 I priv.; Café: Parade. — Chargen: X, XX, XXX.

Corps im RSC. (cf. I. a. 3): Agronomia, gest. 20. 1. 55 an der Landwirtsch. Akademie Weihenstephan als Landw. V., s. 91 Vb., s. V. 05 in München, s. 14. 5. 13 C. im RSC., rez. Pfingsten 14.

Digitized by Google

Schwarz-gold-grün, Ff. schwarz-gold, P. Gold, schwarze M. Lebensprinzip. Kn.: Dienerstr. 7 I, priv.; Café: Karlstor.

Burschenschaften im Rüdesheimer Verband (cf. I. a. 5). Münchner Burschensch. der Techn. Hochsch.: Stauffia, gest. 7. 11. 93. Schwarz-weiß-rot, Fb. rot-weiß-rot, beide auf gold. Grunde, schwarze Samt-M. Café: Prinzregent; Kn.: Bräuhausstr. 4 I. l. — Guelfia, gest. 3. 4. 93, s. SS. 03 B., s. 26. 5. 04 im RDC. Schwarz-gold-rot, Fb. rot-Schwarz, P. Gold, schwarze M. Café: Domhof; Kaufingerstr.; Kn.: Bräuhausstr. 5 I. — Susp. SS. 12: Gothia, gest. 14. 3. 96 von Stauffia, susp. 15. 7. 09 bis WS. 11/12. Rot-schwarz auf gold. Grunde, Fb. schwarz-gold-schwarz, P. Gold, h.rote M. (anfangs rote St.). Lebensprinzip. — PVh.: Vandalia cf. Tierärztl. Hochsch. Chargen: X, XX, XXX.

Burschenschaft im ADB. (cf. I. b. 1): Askania, gest. 9. 11. 1906 a. d. Univ. als ak. Club Gabelsbergia, s. Ende SS. 09 Vb. Askania, s. Pfingsten 12 als ftr. fr. B. a. d. Techn. Hochsch., s. Pfingsten 13 im ADB. als Ren. Blau-gold-grün, P. Gold, blaue M. Café: Neue Börse; Kn.: Enhuberstr. 1. XXX, XX, X.

Schwarze Verbindungen mit u. S. u. schwarzen e. W.: a) im MVC. (cf. I. c. 5): Lotharingia, cf. Univ. — b) im Rothenburger EC. (cf. I. c. 6): Polytechnischer Club, gest. 2. 6. 1880. H.grün-weiße Schl. m. Zirkel. Café: Luitpold.

Ak. Turn-Korporationen im ATB. (cf. I. c. 2): ATB. München: ATVbg. Agilolfia, gest. 21. 6. 78, im ATB. s. 27. 6. 83, susp. 1914. Rot-weiß-h.blau, Bz. u. Schl. m. Zirkel. EW. Café: Fürstenhof, Neuhauserstr. 21/22. Im VNC. (cf. Univ.) — ATV. Rugia, gest. 15. 9. 1902, s. 15. 1. 08 im ATB., rez. 4. 7. 09, susp. 1914. D.grün-weiß-kornblumenblau, P. Silber, Bz. Schwarze e. W. als persönliche. Kn.: Nordendstr. 55 I; Café: Fürstenhof.

Kathol. Korporationen m. MV.: a) ftr. kathol.-deutsche Stud.-Vb. im CV. (cf. II. e. 1): Vindelicia, gest. 26. 2. 97 (aus Aenania), ftr. s. 6. 6. 97, im CV. s. SS. 98. D.blau-weiß-orange, Ff. blau-orange, P. Gold, am orange Streifen blau, d.blaue Samt-M. Café: Gisela; Kn.: Neureutherstr. 39, priv. — Moenania, 15. 5. 1907 von Vindelicia abgezweigt, s. 14. 6. 07 im CV., s. 15. 6. 07 ftr. Weiß-d.blau-orange-weiß, Ff. weiß-blau-weiß, P. Silber, weiße M. Br.: Union, Barerstr.; Kn.: Türkenstr. 33 I. — X, XX, XXX, XXXX. — b) nftr. V. im KV. (cf. II. e. 2): Erwinia, gest. 4. 5. 73, im KV. s. SS. 74. Blau-weiß-gold, n. g. Café: Wittelsbacherpassage; Kn.: Bürgerheim, Gabelsbergerstr. 37.

Sportvereine: Ak. Segler-V., gest. 23. 10. 1901; u. S., keine e. W.; schwarzer Bz. Café u. Kn.: Gabelsbergerstr. 77 a. (Kartell cf. I. c. 4).

Wissenschaftl. u. Fachvereine: a) im Konvent d. Fachvereine a. d. Techn. Hochsch.: Ak. Arch.-V., gest. 12. 12. 82. Kn.: Bauerngirgl, Residenzstr. — Ak. Chem.-V., gest. II. 86. Blau-silber-rot, Bz. Kn.: Gabelsbergerbrauerei. — Ak. Elektro-Ing.-V., gest. 11. 7. 92 O. A. (Im Ak. Ing.-Verb., cf. III. h. 14). Kn.: Pschorrbräu, Neuhauserstr. — Ak. Ing.-V., gest. 1872. Bz. Herkules m. Hammer. Kn.: Paulanerbräu, Neuhauserstr. 101. — Ak. Maschinen-Ing.-V., gest. 10. 8. 72. Weiß-blau, Schl. m. silb. Regulator. Kn.: Paulaner-

Digitized by Google

bräu, Kaufingerstr. (Im Ak. Ing.-Vb., cf. III. h. 14.) — b) sonstige: Agraria, Ak. Landw. V., gest. 1. 7. 91. Schwarz-gold-h.blau, P. Gold, Bz. U. S. (s. SS. 92 im Verband, cf. III. h. 10). Kn.: Dachauerstr. 70 pt.; Café: Modern.

Ausländer-Verein: Progreß, bulgar. Stud.-V. Lokal: Schellingstr. 88.

Freie Studentenschaft, in der DFrSt. (cf. VII. 1).

Königl. Akademie der bildenden Künste,
gest. 1808.

Keine Korporationen.

Der Ausschuß der Studiererden vertritt deren Gesamtheit.

Handelshochschule,
gest. 10. 10. 1910.

Korporationen: Hansea, ak. V., gest. 14. 6. 11. Gold-rot-weiß n. g. U. S. Kn.: Paulanerbräu, Kaufingerstr. 11; Café: Odeon.

Freie Studentenschaft, gest. 1913 (cf. VII. 1).

Es besteht ein Studentenausschuß.

MÜNSTER i. W.

Immatr.: 13,80 ℳ, bezw. 9,80 ℳ. Termin innerhalb der ersten 3 Wochen nach d. vorgeschriebenen Anfang d. Semesters, später nur m. Genehmigung des Kurators. Auf 4 Sem. bei der philos. Fakultät immatrikuliert können deutsche Reichsangehörige auch ohne Maturitätszeugnis werden, wenn sie dasjenige Maß von Bildung erreicht haben, das für die Erlangung der Berechtigung zum Einjährig-Freiwilligen-Dienst vorgeschrieben ist; Ausländer, im Besitz einer gleichen Vorbildung, können bei jeder Fakultät immtrikuliert werden. Gasthörer können zum Besuch von einzelnen Vorlesungen mit Zustimmung der Lehre durch den Rektor zugelassen werden. Exmatr. 10 ℳ. Vorlesungen: Honorar: kathol.-theol. Fak. 3 ℳ, ev.-theol. Fak. 5 ℳ f. d. Wochenstde. (seminarist. Uebgn. g.), rechts- und staatswiss. Fak.: 5 ℳ f. d. W. (die 5. und 6., sowie d. 11. u. 12. Wochenstde. werden nicht gerechnet), Uebgn. 6 ℳ, Uebgn. m. schr. Arbtn. 20 ℳ f. 2 Wochenstdn., für jede weitere 5 ℳ, repetitor. Uebgn. 10 ℳ f. d. Wochenstde.; philos. u. naturw. Fak.: 5 ℳ (mehr als 5 Wochenstdn. werden nicht gerechnet); gr. chem. Prakt. 60 ℳ, kl. chem. Prakt. 36 ℳ, physik. Prakt. 6 std. 30 ℳ, 3 std. 15 ℳ., pharm. Prakt. 50 ℳ, wiss. bot. Unters. 50 ℳ, Uebgn. im agrikult.-chem. Labor. g. Institutsgebühren, Praktikantenbeiträge u. die Gebühr für versicherungspflichtige Vorlesungen werden besonders erhoben. Stundung: wird bei entsprechenden Zeugnissen gewährt, m. Ausnahme d. theol. Fakultät, deren Angehörige jedoch halben oder ganzen Erlaß nachsuchen können. Gesuche sind innerhalb

der ersten zwei Wochen nach dem vorgeschriebenen Anfang des Semesters einzureichen. Freitische: offizielle bestehen nicht. Krankenkasse: gewährt ärztl. Behandlg. bezw. Verpflegung, eventl. im Krankenhaus; obligat. Beitrag 3 ℳ f. d. Semester. Bibliotheksgebühr 2,50 ℳ. Lesehalle: Die Lesehalle ist geöffnet: An Wochentagen von 8 Uhr vorm. bis 7 Uhr nachm., an Sonn- u. Feiertagen von 9—1 Uhr vorm. Wohnungen: sind am schwarz. Brett und beim Kastellan angezeigt, kosten inkl. Morgenkaffee 20—30 ℳ, Wohn- und Schlafzimmer, mit voller Pension 60—90 ℳ, Mittagstisch von 70 Pf. ab, Abendessen von 0,50 Pf. ab.

N. B. Durch die erfolgte Einsetzung der Prüfungs-Kommission für die ärztliche Vorprüfung ist das Medizin-Studium auch bis zur Ablegung der Vorprüfung möglich.

Westfäl. Wilhelms-Universität.

Gestiftet 1786, resp. 1818.

Die juristische Fakultät seit 1902 wieder eröffnet, die evang.-theol. Fakultät am 15. Okt. 1914 eröffnet.

Anfang 15. Oktober, Ende 15. März.

Kurator: Se. Durchlaucht Dr. Karl **Prinz v. Ratibor u. Corvey,** Oberpräsident d. Prov. Westfalen. — *Stellv.*: Oberpräsidialrat **Kirchner.** — *Rektor*: **Seeck** (phil. Fak.). — *Dekane*: **Hüls, Leipoldt, Jacobi, Koepp.** — *Vorst. d. mediz.-propädeut. Abt.*: Walt. **Stempell.**

I. Katholisch-theologische Fakultät.

Dekan: Pet. **Hüls.**

Pff. ord.: Jos. **Mausbach** (7. 2. 61) Moraltheol. 4 p.; Apologet. IV (Glaubensnorm u. Glaubensakt) 1; moraltheol. Sem. 1 pg.— Pet. **Hüls** (7. 10. 50) katechet. Pädag. 2 p.; Liturg. d. Meßopfers 2 p.; homilet. Sem. 1 pg. — Frz. **Hitze** (16. 3. 51) Arbeiterfrage, f. all. Fak. 2 g. — Frz. **Diekamp** (8. 11. 64) Lehre v. d. Schöpfg. 4 p.; dogmat. Sem. 1 pg. — W. **Engelkemper** (17. 3. 69) Psalmen 3 p.; Einltg. ins A. T. II. 2 p.; alttest. Sem. 1 pg. — Jos. **Greving** (24. 12. 68) Kirchengesch. d. 14. u. 15. Jahrh. 3 p.; kirchengesch. Sem. 1 m. 2 pg. — M. **Meinertz** (19. 12. 80) Joh.-Ev. 3 p.; neutest. Sem. 1 pg. — K. **Lux** (26. 1. 72) Kirchenr. II. 3 p.; Eher. 2 g.; kirchenrechtl. Sem. 1 pg. — Jos. **Schmidlin** (29. 3. 76) ℞ altchristl. Dogmengesch. 2 p.; Missionslage u. -aufgabe d. Gegenw., f. all. Fak. 1 g.; missionswiss. Uebgn 1 pg.

Pff. ext.: Jos. **Bautz** (20. 11. 43) spez. Sakramentenl. 4 p.; allg. Sakramentenl. 1 g. — Bernh. **Dörholt** (23. 1. 51) Metaphys. II. 2 p.; Apologet. II. 2 g. — Frz. Jos. **Dölger** (18. 10. 79) Relig.-Gesch. d. altchristl. Inschrftn. 2 g.; relig.-gesch. Uebgn. 1 pg.

Dozz.: W. **Vrede** (11. 3. 78) neutest. Zeitgesch. II. 1 g. — Arn. **Strucker,** Eschatol. 2 g.

Lekt.: Domchordir. Th. **Cortner,** d. gregorian. Choral 1 g.; Stimmbildgsl. 1 g.; d. „Editio Vaticana" 1 g.

Digitized by Google

II. Evangelisch-theologische Fakultät.

Dekan: J. **Leipoldt.**

Pff. ord.: Jul. **Smend** (10. 5. 57) christl. Predigt in d. festl. Hälfte d. Kirchenjahres 2 p.; evang. Relig.-Unterr. auf höh. Schulen 2 p.; Jakobusbr. 1 g.; homilet.-liturg. Sem. 1 m. 2 pg.; katechet. Sem. 1 pg. — J. **Leipoldt** (20. 11. 80) Römerbr. 4 p.; Leben Jesu 4 p.; Gesch. d. Jesusbildes v. 18.—20. Jahrh. 1 g.; neutest. Sem. (Apostelgesch.) 1 m. 2 pg. — W. **Rothstein** (19. 3. 53) Jesaja 1—39 4 p.; alttest. Eschatol. u. messian. Weissaggn. 1 m. 2 + 1; Proverbien 1; Hebr. f. Anf. 4 pss.; alttest. Sem. (Mosaische Gesetzgebgn.) 1 m. 2. — Gg. **Grützmacher** (22. 12. 66) Kirchengesch. II (Mittelalt.) 4 p.; Dogmengesch. 4 p.; Sem. (altkirchl. Symbole) 1 m. 2 pg. — K. **Heim** (20. 1. 74) Ethik 4 p.; vergl. Konfessionskde. (Symbol.) 4 p.; systemat. Sem. (Christol.) 1 m. 2 pg.

Pff. ext.: Walth. **Glawe** (18. 7. 80) Ⓚ (Kirchengesch.) kündigt später an. — Em. **Balla** (6. 2. 85) Ⓚ (Marburg) (alttest. Theol.) dgl.

Beauftr. Dozz.: Pf. Th. **Simon,** Relig. d. Menscht., f. all. Fak. 1 m. 2 g. — Dr. **Rothert,** westfäl. Kirchengesch. im 19. Jahrh. 2 g.

III. Rechts- u. staatswissenschaftliche Fakultät.

Dekan: E. **Jacobi.**

Pff. ord.: Heinr. **Erman** (15. 1. 57) Pandekt.-Exeg. 1 m. 2; röm.-rechtl. Sem. 1 pg.; bürgerl. R. (Schuldr.) 4 p.; dtsch. Bodenkreditwes., f. all. Fak. 1 g.; Uebgn. f. Anf. im bürgerl. R. unter Vergleichg. m. d. röm. 1 m. 2 p.; Konversat. (bürgerl. R. I, allg. Tl.) 1 m. 2 p. — P. **Krückmann** (25. 10. 66) bürgerl. R.: allg. Tl. 4 p., Sachenr. 4 p.; internat. Privatr. 1 p.; Konversat. (Schuldr.) 1 m. 2 p.; bürgerl.-rechtl. Sem. 14 tg. 1 m. 2 pg.; event.: Uebgn. (bürgerl. R.) f. Vorger. 1 m. 2; Gerichtskurs 1 m. 2. — E. **Jacobi** (19. 2. 67) Handelsr. 4 p.; R. d. Handelsgesellschftn. 1 g.; Handelsr.-Prakt. 1 m. 2 p.; Zivilproz. I. (ohne Zwangsvollstreckg.) 4 p.; zivilprozessuale Fragen f. Anf. 1 g. — E. **Rosenfeld** (14. 8. 69) Strafr. 4 p.; strafrechtl. Sem. f. Vorger. 14 tg. 1 m. 2 pg.; Polit. 1 g.; Zivilproz. II. 4 p.; Zivilproz.-Prakt. 1 m. 2. — Rud. **His** (15. 7. 70) Ⓚ Gesch. d. dtsch. Rechtsquellen 1 g.; dtsch. Rechtsgesch. 2 m. 2 p.; R. d. Wertpapiere 2 p.; Lesen dtsch. Rechtsquellen m. Konversat. üb. dtsch. Rechtsgesch. u. dtsch. Privatr. 1 m. 2. — Jos. **Schmöle** (8. 4. 65) Finanzwiss. 4 p.; volksw. Hauptsem. 1 m. 2 pg. — Jos. **Lukas** (3. 8. 75) allg., dtsch. u. preuß. Staatsr. 2 m. 2 p.; Völkerr. 2 p.; Rechtsentw. in Preußen 2 p.; österr. Nationalität.-Polit. 1 g. — J. **Plenge** (7. 6. 74) theoret. Nat. Oekon. 4 p.; volksw. Prosem. 1 m. 2 p.; Hauptsem. 1 m. 2 pg.; Zeitgsprakt. 1 m. 2 p.

Pff. ext.: Hub. **Naendrup** (3. 11. 72) Ⓚ (dtsch. R.) kündigt später an. — Andr. **Thomsen** (1. 6. 63) Strafproz. 2 m. 2 p.; Strafr.-Prakt. 1 m. 2 p.; Kriminalpolit. 1 m. 2 p.; strafrechtl. Klausuren 1 m. 2 p.; Militärstrafr. 1 g. — Hugo **Krüger** (25. 5. 61) sprachl. Einf. in d. Quellen d. röm. R. 3 p.; Konversat. üb. Syst. u. Gesch. d. röm. R. 2 p.; Konversat. üb. BGB. III. (Sachenr.) 2 p.; bürgerl.-rechtl. Klausurarbtn. 1 m. 2 p.; ausgew. Lehren d. BGB. 1 g. — Godehard Jos. **Ebers** (22. 9. 80) Ⓚ Verwaltgsr. 5 p.; Kirchenr. 5 p.; Einf. in d. Rechtswiss. 2 m. 2 p.; kirchenrechtl. Sem. 14 tg. 1 m. 2 g.; kriegsrechtl. Uebgn. 1 g.

Digitized by Google

Beauftr. Dozz.: Dr. Heinr. **Többen** Ⓚ (gerichtl. Psychiatr.) liest nur im S.-S. — Dr. Alw. **Besserer** Ⓚ (gerichtl. Med.) kündigt später an.

Dozz.: Jos. **Poetsch** (20. 3. 81) (dtsch. bürgerl. R.) kündigt später an. — Hans **Busz** (20. 7. 81) Ⓚ (dtsch. bürgerl. R.) dgl. — Er. **Molitor**, (dtsch. Rechtsgesch., dtsch. Privatr.) dgl.

Lekt.: Dr. Alb. **Rasch**, Organisat.-Fragen d. modern. Großbetriebes 2 p.; volksw. Sem. 1 4 tg. 1 m. 2.

IV. Philosophische u. naturwissenschaftliche Fakultät.

Dekan: F. **Koepp.**

Pff. ord.: J. Matth. **Stahl** (10. 11. 33) (griech. Spr. u. Lit.) i. R. — Heinr. **Salkowski** (13. 4. 46) org. Chem. (ausgew. Kap.) 2 g. — W. **Killing** (10. 5. 47) Diff.- u. Integr.-Rechng II. 4 p.; Uebgn. dazu 1 g.; analyt. Mechan. II. 4 p.; mathem. Obersem. 1 m. 2 pg. — O. **Seeck** (2. 2. 50) Quellenkde. z. alt. Gesch. 4 p.; althistor. Sem. (griech. Inschrftn.) 1 m. 2 g. — Hugo **Andresen** (4. 10. 44) (roman. Philol.) i. R. — R. **Lehmann** (17. 5. 45) Geogr. d. Weltverkehrs (ausgew. Abschn.) 1 g.; Geogr. v. Australien 1 p. — Pet. **Sonnenburg** (23. 8. 59) Platons Leben u. Schriften nebst Erkl. d. Phaidros 4 p.; philol. Sem. (Catullus' 64. Gedicht) 1 m. 2 pg. — Jos. **Könlg** (15. 11. 43) Anltg. z. wiss. Arbtn. (angew. Chem.) (m. Bömer) f. Vorger. ganztg. pg. — K. **Busz** (2. 2. 63) Ⓚ Mineral. II. 3 p.; mineral. u. petrogr. Uebgn. 1 m. 2 p.; Leitg. selbst. Arbtn. 6 m. 5 pg. — Reinhold v. **Lilienthal** (25. 6. 57) Ⓚ analyt. Geom. II. 4 p.; Funkt.-Theor. 3 p.; Determinant. u. nied. Algebra 2 p.; mathem. Untersem. 1 m. 2 pg. — Frz. **Jostes** (12. 7. 58) dtsch. Mythol. 3 p.; vläm. Lit. d. 19. Jahrh. 1 p.; dtsch. Prosem. 1 m. 2 g.; germ. Sem. 1 m. 2 pg. — 1 m. 2 pg. — Aloys **Meister** (7. 12. 66) Ⓚ neueste dtsch. Gesch. seit 1850 4 p.; Uebgn. (neuere Gesch.) $1^1/_2$ pg. — K. **Spannagel** (27. 11. 62) Ⓚ brandbg.-preuß. Gesch. 4 p.; Heerwes. u. Kriegführg. in d. neuer. Zeit 1 g.; histor. Uebgn. 1 m. 2 pg. — H. **Ehrenberg** (7. 3. 58) dtsch. Kunst d. 19. Jahrh. 2 p.; Leonardo da Vinci u. d. lombard. Kunst 1 g.; d. Krieg 1 g.; kunstgesch. Uebgn. 1 pss. — Gerh. **Schmidt** (5. 7. 65) Exp.-Phys. 5 p.; physikal. Prakt. f. Anf. (m. Szivessy) 1 od. 2 m. 3, f. Vorger. (m. Konen) ganztg. pss.; Sem. 14 tg. 1 m. 2 pg. — Em. **Ballowitz** (20. 11. 59) systemat. Anat. d. Menschen I. 5 p.; Präparierübgn. 5 m. 3 + 5 m. 3 p.; Zellen- u. Gewebel. 1 m. 2 + 1 p.; Urogenitalappar. d. Menschen 1 p.; anat. Demonstr. I. 1 p.; Leitg. selbst. wiss. Untersuchgn. tägl. g. — Rud. **Rosemann** (17. 10. 70) Exp.-Physiol. II. 5 p.; Physiol. d. Sinnesorg. 2 p.; physiol. Prakt. (m. Krummacher) 2 m. 3 p.; physiol.-chem. Labor. f. Vorger. tägl. pss.; physiol. Besprechgn. 1 g.; Leitg. selbst. wiss. Arbtn. tägl. pss. — F. **Koepp** (3. 2. 60) antike Kunstdenkm. als Quellen d. Gesch. 3 p.; antike Malerei 1 g.; archäol. Sem. (Uebgn.) 1 m. 2. — Jul. **Schwering** (14. 2. 63) Lessing, Herder u. d. Sturm-u. Drangperiode 3 p.; Rhetorik u. Stilist. 2 p.; westfäl. Dichtg. 1 g.; dtsch. Prosem. 1 g.; Sem. $1^1/_2$ pg. — O. **Hoffmann** (9. 2. 65) histor. Synt. d. griech. Spr. 4 p.; got. Grammat. 3 p.; sprachwiss. Uebgn. 1 g. — Er. **Becher** (1. 9. 82) Logik u. Erkenntnistheor. 4 p.; Sem.-Uebgn. dazu 1 g.; selbst. Arbtn. (m. Goldschmidt) pg. — W. **Meinardus** (14. 7. 67) Ⓚ Morphol. d. Erdoberfl. 3 p.; Geogr. v. Westeuropa 2 p.; geogr. Uebgn. 1 m. 2 pg. — Wolfg. **Keller** (14. 2. 73) histor. Lautl. d. Englisch. 3 p.; engl.

Lit. im 19. Jahrh. 2 p.; Sem. (altengl. Uebgn.) 1 m. 2 pg. — Hub. **Grimme** (24. 1. 64) Ⓚ altarab. Grammat. 2 p.; Keilschriftl. III. 2 p.; Leben u. Lehre Mohammeds 1 g.; orient. Sem.: Uebersetzg. neutest. Stücke ins Hebr. 1 pg.; d. Nachbaren d. Volkes Israel 1 pg. — Leo **Wiese** (26. 1. 71) Ⓚ Erkl. d. Löwenritters d. Kristian v. Troyes 3 p.; Entw. d. frz. Dramas 2 p.; Sem.: neufrz. Uebgn. (Molière) 1 m. 2 pg. — Jos. **Geyser** (16. 3. 69) Psychol. 4 p.; Gesch. d. neuer. Philos. 2 p.; Sem. (Uebgn. üb. Descartes) 1 g. — Walt. **Stempell** (16. 8. 69) Ⓚ spez. Zool. 1. 3 p.; vergl. Anat. d. Wirbeltiere 1 p.; moderne Abstammgsl. 1 g.; zool. Sem.: Vortr. u. Lit.-Besprechgn. (m. Thienemann) 1 pss.; Museums- u. Sammlgstechnik 1 m. 3 pss.; tierphysiol. Prakt. 1 m. 3; Anltg. z. selbst. wiss. Untersuchgn. tägl. pg. — E. **Daenell** (28. 8. 72) dtsch. Gesch. im Ueberblick 4 p.; d. Panamerikanism. u. Europa 1 p.; histor. Prosem. 1½ pg. — Alfr. **Stock** (16. 7. 76) (techn. Hochsch. Breslau) hatte angekündigt: analyt. Chem. 4 p.; chem. Prakt. (m. Ley) ganz- od. halbtg. p., f. Med. (m. Kaßner) 2 m. 2 p.; chem. Kolloqu. 14 tg. 1 m. 2 g. Derselbe geht aber (unter Verzicht auf d. Berufung nach Münster) an d. Kaiser-Wilhelm-Institut f. Chem. nach Berlin-Dahlem.

Pff. ord. hon.: F. **Philippi** (14. 7. 53) Uebgn. z. dtsch. Rechts-Wirtschftsgesch. 1 pg. — P. **Cauer** (17. 12. 54) Ⓚ d. Komposit. d. Ilias 2 p.; pädag. Zeit- u. Streitfragen 1 p.; philol. Uebgn. z. Vergils Aeneis 1 pg. — Jos. **Plaßmann** (24. 6. 59) mathem. Geogr. u. elem. Astron. 1 m. 2 g.; Bahnbestimmgsl. 2 p.; Beobacht. u. Rechn.

Pff. ext.: Gg. **Kassner** (4. 2. 58) Ⓚ Maßanal. 1 g.; anorg. Chem. m. bes. Berücks. d. Med. u. Pharm. 4 p.; Kolloqu. 1 p.; ausgew. Kap. d. chem. Technol. 1 p.; pharmaz.-chem., maßanalyt. u. toxikol. Uebgn., f. Vorger. selbst. wiss. od. techn. Aufgaben 5 m. 5 pss.; chem. Prakt. f. Med. (m. Stock) 2 m. 2 p. — Heinr. **Konen** (16. 9. 74) Ⓚ Einf. in d. theoret. Phys. 4 p.; Uebgn. dazu 1 g.; Demonstr.-Versuche u. Anfertigg. einfach. Appar. 1 m. 3 p.; s. a. Pf. ord. G. Schmidt. — K. **Münscher** (24. 11. 71) Ⓚ jambische u. elegische Poesie d. Griech. u. Römer 4 p.; philol. Sem. (pseudoxenophont. *Ἀθηναίων πολιτεία*) 1 m. 2 pss. — Heinr. **Ley** (3. 8. 72) Konstitut.-Bestimmg. org. Verbdgn. auf Grund physik-chem. Methdn. 2 p.; Ther. d. Lösgn. 1 g. — F. **Tobler** (1. 10. 79) Ⓚ Pharmakogn. u. mikrosk. Untersuchg. v. Drogen 2 m. 3 pss.; pflanzenphysiol. Prakt. 2 m. 2 pss.; Nutzpflanzen u. Kolonialwirtschft. 1 g.; mikrosk. Prakt. 1 m. 3. — Th. **Wegner** (9. 9. 80) Ⓚ (Geol.) kündigt später an. — R. **Schmidt** (29. 11. 66) Sanskr.-Grammat. (Elem.) 2 p.; Govardhana's Aryāsaptaśatī 2 p.; Sanskr.-Lit. 1 g.; Sanskr.-Uebgn. 1 g. — Aloys **Bömer** (31. 7. 68) Ⓚ Chem. d. Nahrgs.- u. Genußm. 2 p.; Untersuchg. u. Beurteilg. v. Gebrauchsgegenständ. 1 g.; s. a. Pf. ord. König. — Willy **Kabitz** (5. 5. 76) Ⓚ allg. Gesch. d. Philos. I. (Altert. u. Mittelalt.) 4 p.; Uebgn. u. „Kants Krit. d. rein. Vernunft" 1½ pg.

Pf. ext. hon.: Jos. **Arneth** (13. 10. 73) Ⓚ Gesch. d. Med. 1 g.; allg. ärztl. Technik u. Krankenpflege 1 g.

Beauftr. Doz.: M. **Apffelstaedt** (4. 3. 63) Poliklin. f. Zahn- u. Mundkrkhtn. 5 pss.; zahnärztl. Techn. (in 3 Kursen) 5 m. 3+5 m. 3 pss.; konserv. Zahnhlkde. tägl. pss.; zahnärztl. Materialienkde. 1 pss.

Digitized by Google

Dozz.: Pf. Bernh. **Vandenhoff** (3. 6. 68) hebr. Grammat. II. 3 p.; hebr. Uebgn. 1 g.; syr. Uebgn. 1 p. — Pf. O. **Krummacher** (7. 11 64) Harn u. -untersuchg. 1 p.; Grundz. d. Physiol. 2 p.; s. a. Pf. ord. Rosemann. — Pf. L. **Schmitz-Kallenberg** (10. 6. 67) lat. Paläogr. u. Schriftwes. d. Mittelalt. 3 p. — Pf. Ferd. **Kooh** (9. 4. 70) vläm. Malerei z. Blütezeit im 16. u. 17. Jahrh. 2 p.; Michelangelo 1 p.; kunsthistor. Uebgn. 1 p. — Pf. W. **Koppelmann** (8. 2. 60) Ⓚ philos. Propädeut. 3 p.; Weltanschauungsfragen 1 p.; Schillers philos. Gedichte u. Abhandlgn. 1 p. — J. **Brodersen** (9. 2. 78) Knochen- u. Gelenkl. 3 p.; Situs viscerum d. Menschen 2 p. — K. **Voigt** (2. 4. 79) Ⓚ engl. Gesch. bis z. Thronbesteigg. Jakobs I. 2 p.; Sem. (Quellen z. Gesch. d. Papsttums im Mittelalt.) 1 m. 2 pg. — Pf. A. **Gottlob** (30. 1. 57) (Gesch.) kündigt später an. — Pf. J. **Hielscher** (15. 10. 71) Ⓚ Gesch. d. dtsch. Philos. 3 p.; ethische Grundfrag. 1 p. — Aug. **Thienemann** (7. 9. 82) Ⓚ Tiergeogr. 1 p.; Bestimmgsübgn. 1 m. 2 pss.; s. a. Pf. ord. Stempell. — Kurt **Witte** (21. 11. 85) Satiren d. Horaz, Persius, Juvenal 3 p.; griech. Anf.-Kurs I. 3 p., II. 2 p.; lat. Anf.-Kurs I u. II. je 2 p. — Alois **Timpe** (14. 3. 82) Ⓚ graph. Statik 2 p.; Uebgn. dazu 2 g.; Diff.-Gleichgn. 3 p.; graph. Methdn. d. Anal. u. Algebra 2 p. — O. **Braun** (1. 4. 85) Geschichtsphilos. $1^1/_2$ p.; Einf. in d. Pädag. $1^1/_2$ p.; Gesch. d. neuer. Pädag. $1^1/_2$ p. — Ulr. **Kahrstedt** (27. 4. 88) Ⓚ (alte Gesch.) kündigt später an. — F. **Heilbronn,** physiol. Verwandtschft. d. pflanzl. u. tier. Organism. 2 p. — P. **Kluckhohn** Ⓚ Heinr. v. Kleist 1 p.; histor. dtsch. Grammat. 2.; Uebgn. z. Sprach-, Lit.- u. Kulturgesch. d. dtsch. Mittelalt. 2. — — R. Hellm. **Goldschmidt** Ⓚ psychol. Optik 1 p.; Relig.-Psychol. 2 p.; psychol. Uebgn. 1 g.; s. a. Pf. ord. Becher. — Guido **Szivessy** Ⓚ Vektoranal. m. Anwendgn. auf physikal. Probl. 1 p.; physikal. Sem.; s. a. Pf. or l. G. Schmidt.

Lektt.: Pf. Fel. **Hase** (12. 5. 58) Ⓚ engl. Sem. (Dichtgn. v. William Morris) 1 m. 2 g.; engl. Grammat. 2 p.; engl. Sprech- u. Vortr.-Uebgn. 1 m. 2 p. — Pf. Jos. **Mettlich** (2. 6. 59) frz. Grammat. 1 m. 2 p.; frz. Sprech- u. Vortr.-Uebgn. 1 m. 2 p.; roman. Sem. 1 m. 2 g. — Dr. W. **Nießen** (1. 11. 67) musiktheoret. Uebgn. f. all. Fak. 1 m. 2 g.; Chorgesangübgn. f. all. Fak. $1^1/_2$ pg. — Gg. **Schewior** (28. 8. 70) darst. Geom. I. 3 p.; Uebgn. dazu 1 m. 2 pg.; Methdn. d. Geodäs. 2 p.; geogr. Ortsbestimmg. 2 p.; Uebgn. dazu 1 pg. — Jos. **Karst** (17. 4. 70) Ⓚ Zeichn. u. Malen.

Fertigkeiten: Univ.-Fecht- u. Turnl. Gg. **Wegener, Fecht-** u. Turnunterr. — Oberleutn. a. D. **Schladitz,** Reitunterr. — Univ.-Tanzl. **Riese,** Tanzunterr.

K. Universitäts-Bibliothek.

Geöffnet täglich von Montag bis Freitag von 9—1 und 4—7 Uhr, Sonnabend u. während d. akad. Ferien nur von 9—1 Uhr, die Bücherausgabe täglich von 11—1 u. 4—5 Uhr.

Dir.: Pf. Dr. Aloys **Bömer** (31. 7. 68). — *Oberbibl.*: Pf. Dr. P. **Bahlmann** (19. 4. 57); Pf. Dr. Hugo **Krüger** (25. 5. 61). — *Bibl.*: Dr. **Küster**; Dr. Klem. **Löffler** (30. 1. 81); Dr. Jos. **Brunabend.** — *Hilfsbibl.*: Dr. **Husung.**

Digitized by Google

Seminare, Institute und Sammlungen.

Seminare: Kathol. Theol. Seminar: Leiter die ordentl. Professoren der theol. Fakultät. — Evang.-theol. Sem.: Leiter die ordentl. Professoren der theol. Fakultät, sowie Pf. ext. **Glawe** — Rechtswiss. Seminar: geschäftsf. Dirr. **Erman** u. **Rosenfeld.** — Staatswiss. Seminar: geschäftsf. Dir. Pf. **Plenge.** — Inst. f. Altertumskunde. Leiter Pff. **Seeck, Sonnenburg, Münscher, Hoffmann,** vacat. — Mathemat. Seminar. Leiter Pff. **Killing** u. **v. Lilienthal.** — Histor. Seminar. Leiter Pff. **Meister, Spannagel** u. **Daeneli.** — Seminar f. rom. u. engl. Philologie. Leiter Pff. **Wiese** u. **Keller.** — German. Seminar. Leiter Pff. **Jostes** u. **Schwering.** — Orient. Seminar: Leiter Pf. **Grimme.** — Institute, Apparate und Sammlungen: Univ.-Bibliothek s. oben. — a) Archäol. Museum. Dir. Pf. **Koepp;** b) Archäol. Apparat. Vorst. Pf. **Koepp.** — Mathem.-astronom. Apparat. Vorst. Pf. **Killing.** — Physikal. Institut. Dir. Pf. **Schmidt.** — Chem. Institut. Dir. vacat. Dirigent der pharmazeutisch-chem. Abteilung Pf. **Kassner.** — Mineral. u. geol.-paläontol. Institut Dir. Pf. **Busz.** — Anat. Institut. Dir. Pf. **Ballowitz.** — Zool. Institut Dir. Ef. **Stempell.** — Zahnärztl. Inst. Dir. **Apffelstaedt.** — 10. Physiol. Inst. Dir. Pf. **Rosemann.** — Botan. Institut. Dir. vacat. — Botan. Garten. Dir. vacat. — Geogr. Apparat. Vorst. Pf. **Meinardus.** — Kabinett f. mittelalt. u. neuere Kunst. Vorst. Pf. **Ehrenberg.** — Philos. Seminar. Leiter Pff. **Geyser** u. **Bocher.**

Akademische Vereinigungen.

Commentwaffe: Korbschläger.

Corps im K. SCV. (cf. I. a. 1): Rheno-Guestphalia, gest. 29. 7. 1908. Weiß-d. blau-rot-weiß, Fb. weiß-blau-weiß, P. Silber, d. blaue M. (bis 30. 10. 08 weiße St.). Kartell m. Rhenania-Tü., Rhenania-Freibg. u. Teutonia-Ma. s. 29. 7. 08. Kn.: Geiststr. 6. PVh.: B. Franconia u. L. Borussia. X, XX, XXX.

Burschenschaft der Deutschen Burschenschaft (cf. I. a. 4): Franconia, gest. 4. 8. 78 als ftr. Vb. m. u. S. u. e. W. (v. Sauerlandia abgetrennt), s. 21. 2. 81 fr. B., 29. 7. 84 bis 30. 5. 86 Vb. im Goslarer CC., rek. 1888 als fr. L., susp. SS. 94, rek. SS. 96 als ATV., 5. 6. 97 bis SS. 02 im VC., s. 20. 5. 02 im ADC. als ren. B., rez. Pfingsten 03. Violett-weiß-rot, Ff. violett-weiß (bis Mai 98 violett-rot-violett), P. Silber, violette M. X, XX, XXX. Kn.: Rest. Stienen, Syndikatgasse; Br.: Kaiser Friedrichhalle. PVh.: Rheno-Guestphalia u. Borussia.

Landsmannschaft im CLC. (cf. I. a. 6): Borussia, gest. 6. 11. 50 als Rhenania, im LC. s. 15. 5. 83, susp. Ende SS. 1902, rek. als Borussia 15. 10. 02. [Schwarz-weiß, Fb. weiß-schwarz-weiß, P. Silber, weiße (früher schwarze) Seiden-St.], Januar 1911 verschmolzen m. d. fr. schl. Vb. Teutonia [gest. 1. 1. 87 als Pharm.-V., s. 8. 1. 90 fr. schl. Vb., s. Anf. WS. 03/04 T., 24. 5. 04 bis 6. 11. 07 im VC.; schwarz-weiß-h. grün, Fb. grün-weiß-grün, P. Silber, h. grüne M.]. susp. 1914. Schwarz-weiß-grün. Fb. weiß-schwarz-weiß, P. Silber,

Digitized by Google

im SS. weiße Seiden-St., im WS. grüne M. Kn.: Dortmunder, Königstr. 1. X, XX, XXX. PVh.: Rheno-Guestphalia u. Franconia.

Burschenschaft im ADB. (cf. I. b. 1): Rheno-Marchia, als ak. literar. Vb. gest. 8. 5. 1913, s. Pfingsten 14 B. im ADB. Weiß-blau-schwarz-weiß (früher Fb. schwarz-blau), h.blaue M. Kn.: Gereonstr. 25.

Ak. Turnverbindung im ATB. (cf. I. c. 2): Westmark, gest. 13. 12. 1902, im ATB. s. SS. 03, rez. SS. 04, s. 25. 11. 05 Vb. H.rot-weiß-gold, Schl. u. Bz. Schwere e. W. Kn.: Rest. Stienen, Syndikatspl.

Verein Deutscher Stud. im Kyffh.-Vb. (cf. III. g. 1), gest. 5. 7. 1902, im KV. s. 2.8.02. Schwarz-weiß-rot, n. g. Kn.: Norbertstr. 1. priv.

Kath. farbentr. Verbindungen m. MV. im CV. (cf. II. e. 1): Saxonia, kath.-deutsche Stud.-Vb., gest. 7. 5. 68 als AGV. Harmonia (hervorgeg. aus d. Gesangs-Abt. d. Marian. Kongregation, gest. 63), s. SS. 70 korp., s. WS. 70/71 Bz., s. 14. 1. 71 ftr. (rot-weiß-grün, Gf. rot), s. November 71 im CV., s. 18. 2. 72 Vb. Alsatia, beh. aufgelöst 6. 8. 78, rek. als Saxonia 13. 11. 78. Rot-weiß-grün, Ff. weiß-rot-weiß (bis 83 rot-grün-rot), P. Silber, rote M. (früher auch St.) (13. 11. 78 bis SS. 80 schwarz-silber-blau, dann bis SS. 81, schwarz-weiß-blau, schwarze M.). EH. s. SS. 13: Diepenbrockstr.; Br.: Hôtel Continental, Bahnhofspl. — Cheruscia, ak. Stud.-Vb., von Saxonia abgezweigt 15. 1. 1901, ftr. s. 11. 6. 01. H.violett-weiß-schwarz, Ff. schwarz-weiß-schwarz, P. Silber, weiße M. (bis 10. 5. 14 schwarze) (bis SS. 01 moosgrün-weiß-violett, moosgrüne M.). Kn.: Mittrup, Brockhoffstr.; Br.: Ratsschenke, Roggenmarkt. 11. — Zollern, ak. Vb., gest. 4. 2. 1901 in Marburg als Borussia (abgetrennt von Rhenania; weiß-schwarz-weiß, Ff. schwarz-weiß-schwarz, P. rot, h.rote St.), susp. Anf. WS. 02/03, s. 26. 10. 03 als Zollern in Münster rek. Weiß-h.rot-schwarz-weiß, Ff. rot-schwarz, P. Silber, h.rote St. Kn.: Löwenkeller, Breitestr. — Alsatia, katholische deutsche Stud.-Vb., 19. 1. 1904 von Saxonia abgezweigt (als Neo-Alsatia), ftr. s. 9. 2. 04, s. 21. 6. 04 im CV., s. 1. 1. 06 Alsatia. H.blau-silber-schwarz, Ff. blau-silber-blau, P. Silber (bis 11. 4. 08 h.blau-rot-schwarz, Ff. blau-rot, P. Silber), h.blaue St. Kn.: Hôtel Monopol. — Arminia, ak. Vb., gest. 22. 10. 1901 von Ripuaria-Bonn als kath. V., s. 16. 2. 05 ftr. Vb., s. 25. 2. 05 im FVh. zum CV., s. 15. 11. 05 im CV. als fr. Vg., rez. 20. 8. 06. Grün-gold-violett, Ff. gold-violett, P. Gold, h.grüne St. Kn.: Matthäserbräu, Roggenmarkt 14. — Sauerlandia, kath.-deutsche Stud.-Vb., gest. 17. 12. 47 als landsmannschaftl. fr. Vb. ohne Stellung zu Satisf.- u. Konfessionsfragen, s. 85 kathol., im KDV., s. 15. 3. 1911 im CV. als fr. Vg., s. 6. 9. 11 als Vb. Blau-weiß-grün, Ff. blau-weiß-blau, P. Gold, d.blaue M. EH. s. WS. 14/15: Diepenbrokstr. — Chargen: X, XX, XXX, XXXX.

Kath. nichtfarbentr. Vereine m. MV.: a) im KV. (cf. II. e. 2). Germania, gest. 7. 3. 64 als „Ak. V.", s. 8. 1. 65 Germania. Rot-weiß-schwarz, n. g. Kn.: Centralhof, Rothenburg 5/7. — Cimbria, gest. 14. 2. 01 von Germania, s. 16. 2. 01 Cimbria, im KV. s. Juni 01. Gold-schwarz-weiß, P. Gold. n. g. Kn.: Dortmunder, Königstr. 1. —

Digitized by Google

Markomannia, gest. 14. 2. 01 von Germania, s. Juni 01 im KV. Schwarz-gold-rot, n. g. EH. s. 6. 1. 12: Kampstr. 8. — Tuiskonia, gest. 31. 7. 1902 von Germania u. Cimbria, s. Dezbr. 02 im KV. Rot-gold-himmelblau, n. g. Kn.: Matthäserbräu, Roggenmarkt 14. — Osning, gest. 14. 12. 1908 v. Cimbria, im KV. s. SS. 09. Schwarz-gold-blau, n. g. Kn.: Kaiserhof, Bahnhofstr. 46/47. — b) im Unitas-Verband (cf. II. e. 3): Unitas-Frisia, kath. theol. Stud.-V., gest. 26. 1. 59 als Unitas, korp. s. 19. 9. 60, ak. bestätigt 1. 6. 70, s. 1904 U.-Frisia. Blau-weiß-gold, Bz. Kn.: Schloß-Rest., Frauenstr. — Unitas-Sugambria, 28. 7. 99 abgezweigt v. U.-Frisia, im UV. s. 24. 7. 1900, ak. bestätigt 1902. Blau-weiß-gold, Bz. Kn.: Deutscher Kaiser, Jüdenstr. — Unitas-Winfridia, 27. 10. 1902 abgezweigt von U.-Sugambria, s. 24. 8. 13 im UV. Blau-weiß-gold, Bz. Kn.: Kaier Friedrichhalle, Alter Fischmarkt 3. — Unitas-Burgundia, 18. 5. 1904 abgezweigt von U.-Frisia, s. 20. 8. 04 im UV. Blau-weiß-gold, Bz. Kn.: Union, Krummestr. — Unitas-Ruhrania, gest. 12. 1. 1911 von U.-Sugamia u. U.-Frisia, s. 6. 6. 11 im UV. Blau-weiß-gold, Bz. Kn.: Zentralhof, Rothenburg. — c) Kathol. Abstinenten-Vb. Hochland, gest. SS. 1914. FVb. m. Hochland Breslau, Freiburg, München.

Christl. Verb. m. MV.: Wingolf (cf. II. d. 1), gest. 16. 5. 1903 als wingolfit. V., s. 26. 5. 03 (off. Stiftungstag) Wingolf, s. 26. 5. 05 im WB. D.rot-weiß-gold, Fb. rot-gold, P. oben Gold, unten rot, d.rote M. Kn.: Zentralhof, Rothenburg 8. X, XX, XXX.

Wissenschafti. Vereine: a) im DWV. (cf. III. h.): Phil. Vb. Guestphalia, gest. 27. 6. 77, s. 27. 11. 97 korp., bis 27. 6. 09 Ak. Neuphil. V. Orange-weiß-h.blau, (s. 27. 11. 97), Bz. (im WCV. cf. III. h. 4). X, XX, XXX. Kn.: Matthäserbräu, Roggenmarkt 14. — b) Sonstige: Ak. französ. Lesezirkel, gest. 1913; nicht korp. — Ak. engl. Lesezirkel, gest. 1903; nicht korp. — Ak. histor. V., gest. SS. 1909; nicht korp. Lokal: Dortmunder. — Ak. Stenogr.-V. Tiro, gest. WS. 1909/10. Lokal: Dompl. 8. — Religionswissenschaftl. Gesellsch., gest. WS. 1911. Lokal: Münsterscher Hof. — Staatswissenschaftl. V., gest. SS. 14.

Gesang- und Sportvereine: Ak. Gesang-V., gest. 21. 6. 80; nicht korp. Lokal: Rest. Stienen, Syndikatgasse. — Ak. Ruder-V., gest. 28. 6. 91 als ak. Schwimm- u. Ruder-V., s. 28. 7. 04 korp. H.blau-weiß-d.blau, weiße Sport-M. Im ARB. (cf. I. c. 3). Adr.: Dortmunder, Königstr. — Ak. Sportclub, gest. 10. 2. 1910 (im ASB., cf. IV. 10). Schwarz-weiß-schwarz. — Ak. Abt. des FC. Preußen (im ASB., cf. IV. 10). — Stud.-Ausschuß f. Leibesübungen, gest. 27. 6. 13. — Ak. Damengesang-V., gest. 1913.

Freideutsche Vereinigung (cf. V.): Gründungsgruppe d. Deutschen Ak. Freischar, gest. 12. 7. 1908 als V. abst. Stud. (im DB. a. St.); susp. 1914.

Studentinnen-Vereine: a) im Kartell kathol. Studentinnenvereine (cf. VI. 3): Winefreda, gest. SS. 1910. Schwarz-gold-grün, n. g. — Mimigardeford, gest. 17. 7. 1913, im Kartell s. Anf. WS. 13/14. Gold-rot-silber, n. g. Lokal: Hotel Franke, Telgterstr. — Hiltburg, gest. SS. 1915. — b) Im VStD. (cf. VI. 1): V

Digitized by Google

Münsterscher Studentinnen, gest. WS. 09/10, im VStD. s. 1911. Lokal: Rest. Stieger, Alter Fischmarkt. — c) Im DVAF. (cf. VI. 4): Deutsch-ak. Frauenbund, gest. 1. 7. 1909, bis SS. 15 Ak. Frauenbund. Schwarz-weiß-rot-weiß (bis 1915 violett-weißgrün), n. g. Abz.: Couleurring. Lokal: Zivilklub, Neubrückenstr. — d) Sonstige: Sozial-caritative Kommission der kathol. Studentinnen. Lokal: Prinzipalmarkt 30 I.

Sonstige Vereine: Ak. marian. Kongregation. — Ak. Bonifatius-V., gest. 9. 8. 67 (cf. IV. 4). Adr.: Priesterseminar. — Deutsche Christl. Stud.-Vg. (cf. IV. 1), gest. 1912. Lokal: Ev. Gemeindehaus, Hörsteberg 18. — Ak. Lesehalle, gest. Mitte Jan. 1905. — Kathol. ak. Abstinentenverband, Ortsgr. Adr.: Borromaeum (cf. IV. 6). — Kath. ak. Missions-V., gest. 16. 7. 1910. Lokal: Hôtel Moormann. — Missionswissenschaftl. Zirkel, gest. SS. 12. — Missionswissensch. Theologen-Zirkel, gest. WS. 14/15. — Ak. missionsw. Zirkel Ludgerus, gest. WS. 14/15. — Missionsw. Zirkel Xaverius, gest. WS. 14/15. — Missionswiss. Studentinnen-Zirkel, gest. WS. 14/15. — Sozial-caritative Vg. v. Akademikern, gest. 1907. Lokal: Hôtel Moormann. — Sozialstudent. Zentrale (kath.). Adr.: Hollenbeckerstr. 31/32. — Kartell-Vg. des Sondersh. Verbandes (cf. I. c. 1), gest. 24. 11. 1908. Kn.: Ratsschenke, Roggenmarkt. — Deutscher Ak. Freibund, gest. 17. 6. 1908, susp. SS. 09 (cf. IV. 12). — Rheno-Visurgia, ak. Pius-V. in 2 Abt. (allg. wissensch. u. sozialwissensch.). Lokal: Dompl. 8. — Ak. Vereinigung, gest. 1913. Gold-weiß-grün, n. g. Lokal: Hotel Renne, Ludgeristr. — Ak. Wartburgbund (cf. IV. 3), Ortsgr., gest. 1912, susp. WS. 13/14. — Vg. d. Stud. d. Zahnheilkunde (Verband cf. IV. 14).

Freistudententische Organisationen: a) Freie Studenschaft, gest. Anf. WS. 05/06. Mitgl. der DFrSt. (cf. VII. 1). Adr.: Univ. — Unterrichtskurse f. Arbeiter u. Unterbeamte, veranstaltet v. d. Fr. St. s. WS. 08/09. (Verband cf. IV. 16). — b) Freie Vereinigung, gest. 7. 11. 1912, Kathol. Stud. (s. 18. 8. 13 im Verband cf. VII. 2). Lokal: Dortmunder, Königstr.

Der Vertretersitzung d. Korporationen d. Westf. Wilhelms-Univ. (gest. SS. 1906) gehören alle Korporationen an, nicht aber die Freie Studentenschaft.

ROSTOCK.

Immatr.: 18, bezw. 12 ℳ, f. Erneuerung der Matrikel 8 ℳ, für zur Univers. Rostock zurückkehrende Studierende 4 ℳ. Termine: 20. bis 31. Okt. Exmatr.: 8, bez. 12 ℳ. Als Mindestforderung für die Immatrikulation soll die Reife für die Prima eines Gymnasiums, eines Realgymnasiums oder einer Oberrealschule verlangt werden. Bei der jurist. Fak. können auch Studierende mit

Digitized by Google

dem Reifezeugnis eines deutschen Realgymnasiums, bei der mediz. u. philos. Fak. Studierende mit dem Reifezeugnis eines deutschen Realgymnasiums oder einer deutschen Oberrealschule mit der vollen Matrikel immatrikuliert werden. Frauen — auch Ausländerinnen — werden rite immatrikuliert, sofern sie ein Reifezeugnis besitzen oder sich über eine entsprechende Vorbildung ausweisen. Vorlesungen: Beginn in der Woche vom 25. Okt. ab. Belegen bis 9. Nov. Honorare sehr verschieden, Stundung ist unter Vorlegung eines Indigenzzeugnisses in der Sitzung im Universitäts-Sekretariat am 2. Nov. nachmittags 5 Uhr persönlich nachzusuchen; Gesuche um Verleihung von Konvikten und Stipendien, an Rektor und Konzil gerichtet, sind bis spätestens 1. Nov. an Pf. Geinitz persönlich abzugeben. Krankenkasse: 2,50 ℳ pro Semester. Studenten-Ausschuß: Ausschuß der Korporationen. Wohnungen: 20—30 ℳ excl. Morgenkaffee (1 ℳ), Heizung 5—6 ℳ, Zahlung und Kündigung monatl.; Mittagstisch 20—30 ℳ monatl.

Universität.

Gestiftet 1419.

Anfang 15. Oktober, Ende 15. März.

Kanzler: Seine Königl. Hoheit der Großherzog von Mecklenburg-Schwerin **Friedrich Franz IV.** — *Vize-Kanzler*: Beauftragt mit der Wahrnehmung der Geschäfte: Kaiserl. Wirklicher Geh. Legationsrat u. Konsistorial-Direktor Dr. jur. G. **v. Buchka.** — *Rektor*: **Peters** (med. Fak.). — *Dekane*: **Herrmann, Wachenfeld, Körner, Geffcken.**

I. Theologische Fakultät.

Dekan: **J. Herrmann.**

Pff. ord.: L. **Schulze** (27. 2. 33) Lehre Jesu im Lichte d. apostol. Zeugnisses 4 p.; exeget. Uebgn. z. Joh.-Ev. 1-2 p. — J. F. **Hashagen** (4. 10. 41) evang. Pädag. 1 m. 2 p.; Elem. d. Missionsgesch. 1 p. — W. **Walther** (7. 1. 46) Kirchengesch. IV. (v. 1618 bis z. Gegenw.) 4 p.; Symbol. 4 p. — H. **Mandel** (13. 12. 82) Dogmat. 5 p.; d. dogmat. Hauptsyst. (v. Augustin bis z. Gegenw.) 3 p.; Hebräerbr. 1 p.; systemat. Sem. (Schleiermachers Glaubensl.) 1—2 p.; christ. Religionsl., f. all. Fak. — J. **Herrmann** (7. 12. 80) Genesis 4 p.; Gesch. Israels 4 p.; alttest. Sem. 1; 1. Korintherbr. 1 m. 2 p.; Hebr. f. Anf. p. — Gerh. **Hilbert,** prakt. Theol. II. 5 p.; Gleichn. Jesu 1 m. 2 p.; d. Christusprobl. in d. Gegenw., f. all. Fak. 1 p.; homilet. u. katechet. Sem. je 1 m. 2. — **N. N.,** Einltg. ins N.T.; synopt. Evangelien; neutest. Sem.

II. Juristische Fakultät.

Dekan: **F. Wachenfeld.**

Pff. ord.: Frz. **Bernhöft** (25. 6. 52) Hauptlehren d. Pandektenr. 6 p.; Konversat. (röm. R. in Vergleichg. m. d. bürgerl. R.) 1 m. 2 p.; Sem.-Uebgn. (Privatr. in d. röm. Republik) 2 p. — Bernh. **Matthiaß**

Digitized by Google

(26. 5. 55) bürgerl. R.: R. d. Schuldverh., Sachenr.; Konversat. darüb.; prakt. Uebgn. (bürgerl. R.) f. Vorger. — Hugo **Sachße** (8. 4. 51) (öff. R.) i. R. — F. **Wachenfeld** (8. 10. 65) Zivilprozeßr. (ohne Zwangsvollstreckg.) 5 p.; Zwangsvollstreckg. 1 p.; Konkursr. u. -verfahren 2 p.; strafrechtl. Uebgn. 1 m. 2 p. — Hans **Wüstendörfer** (14. 5. 75) dtsch. Rechtsgesch. 2 + 1 m. 2 p.; Wechsel- u. Scheckr. 1 p.; Sem. (Lekt. d. Sachsenspiegels) 1 m. 2 p.; handelsrechtl. Konversat 1 m. 2 p. — Rob. **Redslob** (3. 2. 82) dtsch. Staatsr. 4 p.; allg. Staatsl. 4 p.; Konversat. (öff. R.) 1 m. 2 p.

Pff. ext.: Hans **Walsmann** (13. 12. 77) Ⓚ (röm. u. bürgerl. R.) kündigt später an. — Edw. **Mayer-Homberg** (29. 12. 81) Ⓚ (dtsch. R.) dgl.

Gerichtl. Psychiatr. s. Pf. ord. **Bumke** (med. Fak.).

III. Medizinische Fakultät.

Dekan: O. **Körner**.

Pff. ord.: Dietr. **Barfurth** (25. 1. 49) systemat. Anat. I. 6 p.; Sezierübgn. (m. Muthmann u. Wegner) 6 m. 8 p.; topogr. Anat. 3 p.; selbst. Arbtn. f. Vorger. pg. — Rud. **Kobert** (3. 1. 54) Pharmakol. 4 p.; physiol u. pathol. Chem. (ausgew. Kap.) 2 p.; Medizin u. Pharmazie d. alt. Kulturvölker, griech. Periode 1 p.; Verordngsl. 2 p.; Uebgn. in gerichtl.-chem. Anal., f. Pharm. 1 m. 3 + 1 m. 4 p.; selbst. Arbtn. f. Vorger. tägl. pg. — F. **Martius** (7. 9. 50) Ⓚ med. Klin. 5 m. $1^1/_2$ + 1 p.; med. Poliklin., Krankenbesprechg. (m. Queckenstedt) 2 p.; Entw. d. modern. Medizin 1 ö. — L. **Pfeiffer** (17. 8. 61) Vortr. üb. Hyg. (Forts.) 4 p.; hyg. u. bakt. Untersuchgsmethdn. 2 m. 2 p.; Arbtn. im Labor. tägl. pg. — O. **Körner** (10. 5. 58) Klin. d. Ohren-, Nasen- u. Kehlkopfkrkhtn. (in 2 Abt.) je 2 p.; Komplikat. d. Mittelohreitergn. 1 pg. — W. **Müller** (22. 6. 55) Ⓚ chir. Klin. 5 m. $1^1/_2$ p. — Alb. **Peters** (10. 9. 62) augenärztl. Klin. 4 p.; augenärztl. Prakt. (m. Wirths) 2 p.; Arbtn. im Labor. tägl. pg. — O. **Sarwey** (14. 11. 64) geburtsh.-gynäkol. Klin. 5 p.; Technik d. geburtsh. Operat. m. Uebgn. am Phantom. 1 m. 2 p.; gynäkol. Poliklin. tägl. — E. **Schwalbe** (26. 1. 71) Ⓚ allg. Pathol. u. pathol. Anat. 5 p.; Demonstr.- u. Repetit.-Kurs 2 + 1 m. 2 p.; Sektions- u. Protokollierübgn. (m. Hanser u. Wolff) tägl.; gerichtl. Med. (m. Dugge) 2 p.; exp. Pathol. (m. Best u. Wolff) 1 p.; Arbtn. im Inst. (m. Hanser, Wolff u. Best) tägl. pg. — Hans **Winterstein** (13. 7. 79) Physiol. d. Bewegg. u. Empfindg. 5 p.; physiol. Prakt. 2 m. $2^1/_2$ p.; selbst. wiss. Arbtn. f. Vorger. tägl. pg. — Osw. **Bumke** (25. 9. 77) psychiatr. Klin. 2 m. 2 p.; gerichtl. Psychiatr. 1 p.; Arbtn. im Labor. (m. Walter) tägl. pg.

Pf. ord. hon.: R. **Reinhardt** (15. 3. 71) Ⓚ auf Menschen übertragbare Tierkrkhtn. 1 p.; tier. Parasit. d. Menschen u. d. Haustiere 1 p.; Fleisch- u. Milchhyg. (ausgew. Kap.) 1 p.; prakt. Uebgn. im Labor. pg.

Pff. ext.: H. **Brüning** (16. 4. 73) Ⓚ Klin. u. Poliklin. d. Kinderkrkhtn. 2 p.; Distriktskinderpoliklin. g.; Ernährg. u. Pflege d. Säuglings 1 g. — J. A. **Reinmöller** (25. 5. 77) Ⓚ Klin. d. Mund- u. Zahnkrkhtn. 5 m. $1^1/_2$ p.; Plombierkurs 5 m. $2^1/_2$ p.; zahnärztl. Chir. f. Med. 2 p. — Walt. **Friboes**, Klin. d. Haut- u. Geschl.-Krkhtn. 3 p.; prakt. diagnost.-therapeut. Kurs d. Haut- u. Geschl.-Krkhtn. $1^1/_4$ p.; Gefahren u. Verhütg. v. Geschl.-Krkhtn., f. all. Fak. (3. Vorlesgn.) ö.; Arbtn. f. Vorger. pg.

Digitized by Google

Dozz.: Pf. O. **Büttner** (31. 10. 68) theoret. Geburtsh. 4 p. — Pf. A. **Kühn** (27. 10. 71) Ⓚ moderne Ther. inn. Krkhtn. 2 p.; Kochkunst u. ärztl. Kunst 1 p. — Pf. A. **Bennecke** (17. 5. 75) Ⓚ Pathol. u. Ther. d. Frauenkrkhtn. 2 p.; gynäkol. Cystosk. 2 p.; d. moderne Frau in Gesundht. u. Krkht., f. all. Fak. 1 ö. — Pf. E. **Franke** (17. 7. 75) Fraktur. u. Luxat 2 p.; prakt. Kurs d. Antiseptik 1 p. — Pf. K. **Grünberg** (16. 7. 75) Uebgn. in d. Untersuchg. d. Ohres, d. Nase u. d. Kehlkopfes 3 p. — K. **Dugge** (18. 6. 67) Ⓚ ärztl. Standesfragen u. Kapitel aus d. soz. Med. etc. 1 p.; gerichtl. Med. (m. Schwalbe) 2 p. — Gerh. **Hosemann** (19. 4. 79) Ⓚ chir. Poliklin. $1^1/_2$ p.; allg. Chir. 2 p. — F. K. **Walter** (20. 2. 81) Ⓚ psychiatr. Diagnost. 2 p.; allg. Psychiatr. 1 p.; s. a. Pf. ord. Bumke. — Eug. **Muthmann** (12. 3. 77) Ⓚ allg. mikrosk. Anat. 2 p.; Knochen- u. Bänderl. 3 p.; s. a. Pf. ord. Barfurth. — Frz. **Best** (16. 8. 78) Ⓚ exp. Pathol. d. Blutes 1 p.; exp. Pathol. (m. Schwalbe u. Wolff) 1 pg.; Arbtn. f. Geübt. g. — Hans **Quecksenstedt** (15. 8. 78) Ⓚ klin. Einf. in d. Neurol. 2 p.; Perkuss. u. Auskultat. f. Anf. 2 p.; klin.-chem. u. mikrosk. Untersuchgsmethdn. 2 p.; Kurs d. Palpation 1 p.; med. Poliklin. (m. Martius) 2 p. — Albr. **Burchard** (30. 8. 73) Ⓚ Röntgendiagnost. 2 p.; Röntgenkurs f. Zahnärzte 1 p.; Röntgenther. 1 p. — Hans **Hauser** (1. 2. 81) Ⓚ (Gynäkol.) kündigt später an. — Mor. **Wirths** (15. 4. 83) Ⓚ Augenleiden u. Allg.-Erkrkgn. 1 g.; augenärztl. Prakt. (m. Peters). — Rob. **Hanser** (16. 1. 84) Ⓚ Sektionstechnik, Protokollieren etc. 1 pg.; s. a. Pf. ord. Schwalbe. — Bruno **Wolff** (26. 3. 70) Ⓚ s. Pf. ord. Schwalbe. — Hans **Moral,** Zahnersatzkde u. Orthodontie tägl. p.; zahnärztl. Materialienkde. 1 p. — Rob. **Schröder,** Schwangeren-Untersuchgskurs 2 p.; Pathol. u. Ther. d. enger. Beckens 2 p. — R. **Wegner,** Anthropol., f. all. Fak. 3 p.; topogr.-anat. Demonstr. 1 p.; Sezierübgn. (m. Barfurth u. Muthmann) tägl. p.

Chem. Uebgn. f. Med. s. Pf. ord. **Michaelis** (phil. Fak.).

IV. Philosophische Fakultät.

Dekan: **J. Geffcken.**

Pff. ord.: Eug. **Geinitz** (15. 2. 54) Geol. 6 p.; mineral.-geol. Prakt. 6 p. — P. **Falkenberg** (2. 9. 48) systemat. Botan. 5 p.; mikrosk. Kurs f. Anf. 1 m. 4 p. — O. **Staude** (27. 3. 57) analyt. Geom. d. Ebene 4 p.; Theor. d. analyt. Funkt. 4 p.; mathem. Sem. 1 m. 2 p. — Aug. **Michaelis** (26. 12. 47) org. Chem. 5 p.; Uebgn. im chem. Labor.: groß. Prakt. 5 m. 9 p., klein. Prakt. 3 m. 3 p., Uebgn. f. Med. 1 m. 4 p.; f. Nahrgsmittelchem. 1 m 4 p.; pharmaz. Präparatenkde. 2 pg. — Wolfg. **Golther** (25. 5. 63) Gesch. d. Nibelungensage u. Nibelungenliedes im Mittelalt. u. in d. Neuzeit 4 p.; Rich. Wagners Leben u. Werke 2 p.; Sem. (altsächs. Genesis) 1 m. 2 pg. — Frz. **Erhardt** (4. 11. 61) Logik 3 p.; Gesch. d. alt. Philos. 1 + 1 m. 2 p.; üb. d. Freiheit d. Willens 1 p.; Uebgn. (Philos. Fichtes) 1—2. — R. **Ehrenberg** (5. 2. 57) Landwirtschft. u. Gewerbe 3 p.; Handel, Bank- u. Börsenwes. 3 p.; staatswiss. Sem. (Uebgn.) 2 p. — H. **Reincke-Bloch** (15. 8. 67) Ⓚ preuß. Gesch. seit d. Zeit d. Groß. Kurfürst. 4 p.; histor. Sem. (Uebgn.) 1 m. 2 p. — Rud. **Zenker** (17. 8. 62) Ⓚ frz. Renaiss.-Lit. nebst Erkl. ausgew. mittelfrz. Texte 4 p.; Einf. ins Italien. 1 m. 2 p.;

Sem. (Chrétien's v. Troyes Conte du Graal) 1 m. 2 p. — J. **Geffcken** (2. 5. 61) Platons Leben u. Werke 4 p.; Aristophanes' Vögel 2 p.; klass.-philol. Sem.: a) Besprechg. d. Arbtn. 1 p., b) Herodot (ausgew. Abschn.) 1 m. 2 p. A. **Heydweiller** (15. 1. 56) Exp.-Phys. 5 p.; physikal. Uebgn. f. Mathem. u. Naturwiss. 2 m. 4 p., f. Med. u. Pharm. 1 m. 4 p.; wiss. physikal. Arbtn. tägl. p.; Sem. (m. Weber) 1 p. — Rud. **Helm** (2. 3. 72) Tacitus' Leben u. Schriften m. Interpret. ausgew. Stücke a. Ann. I/II 4 p.; Leben u. Werke Lukians m. Interpret. d. Satire *βίων πρᾶσις* 1 m. 2 p.; klass.-philol. Sem.: Besprechg. d. Arbtn. 1 p., Vergil Bucolica 1 m. 2 p., Euripides Medea 1 p. — G. **Herbig** (3. 6. 68) Gesch. u. Methodik d. vergl. Sprachwissenschft. 2 p.; vergl. griech. u. lat. Synt. 2 p.; altindische Grammat. od. leicht. Vedatexte 2 p.; Sem.: a) grammat. Geschlecht 1 pg., b) homer. Uebgn. 1 pg. — Siegfr. **Becher** (2. 7. 84) vergl. Anat. u. Naturgesch. d. Wirbeltiere 4 p.; zool. Prakt. f. Geübt. u. Anlfg. z. wiss. Arbtn. 5 m. 10 p.; klein. zool. Prakt. üb. Wirbeltiere 2 m. 2 p.

Pff. ext.: Reinh. **Heinrich** (13. 4. 45) (Agrikulturchem.) i. R. — **Fel. Lindner** (4. 5. 49) Fielding's Leben u. Werke 2 p.; Shakespeare (The Tempest) 2 p.; Uebgn. f. Vorger. (Fielding's Tomb Thumb) $1^1/_2$ p., f. Anf. p.; Sem. (Havelok the Dane) 2 p. — L. **Will** (17. 1. 61) vergl. Entw.-Gesch. d. Tiere 3 p.; Insekt. 2 p.; Leitg. wiss. Arbtn. tägl. p. — R. **Stoermer** (15. 4. 70) analyt. Chem. (f. d. erst. Sem.) 4 p.; gerichtl.-toxikol. Chem. 2 p.; Chem. d. Riechstoffe 1 p.; Chem. d. Zuckerart. 1 p.; wiss. chem. Arbtn. ganztg. p. — Walt. **Kolbe** (28. 7. 76) Ⓚ griech. Gesch. (Zeitalt. d. Hellenism.) 4 p.; althistor. Sem. (Monumentum Ancyranum) 1 m. 2 p. — W. **Ule** (9. 5. 61) Geogr. d. dtsch. Reiches 4 p.; Morphol. II. 2 p.; geogr. Uebgn. tägl.; geogr. Sem. f. Anf. u. Vorger. je 1 m. 2 p. — Rud. **Weber** (16. 8. 74) Einf. in d. theoret. Phys. 3 p.; analyt. Mechan. 2 p.; Uebgn. (theoret. Phys.) 1 p.; wiss.-physikal. Arbtn. tägl. p.; s. a. Pf. ord. Heydweiller. — Frz. **Honcamp** (25. 7. 75) Ⓚ (Agrikulturchem.) kündigt später an. — Arn. v. **Salis** (29. 7. 81) griech. Kunst 4 p.; archäol. Uebgn. 2 pg.

Dozz.: Pf. Gottfr. **Kümmell** (25. 3. 66) chem. Verwandtschftsl. 3 p. — F. **Dettweiler** (28. 8. 64) Ⓚ allg. Züchtgsl. 1 p. — Em. **Utitz** (27. 5. 83) angew. Psychol 2 p.; d. Schaffen d. Künstlers 1 p.; psychol. Uebgn. 1 pg. — Mor. **Schlick** (14. 4. 82) d. Philos. d. Gegenw. 1 p.; Grundfrag. d. Ethik 1 p.; philos. Uebgn. 1 pg. — G. **Gaßner** (17. 1. 81) Repetit. d. Botan. 3 p.; Sterilisat.-Methdn. 14 tg. 1 m. 2 p.; mikrosk. Untersuchg. v. pflanzl. Nahrgs- u. Genußm. 1 m. 4 p.; wiss. Arbtn. tägl. pss.

Lehrer d. Musik: Pf. Alb. **Thierfelder** (30. 4. 46) Gesch. d. Sonate 1—2 pss.; Harmoniel. 2 pss.; liturg. Uebgn. 2 g.

Univ.-Fecht- u. Tanzl. H. **Frenz,** Fecht- u. Tanzunterr.

Universitäts-Bibliothek.

Die Bücherausgabe ist mit Ausnahme der Sonn- u. Festtage täglich von 11—1 Uhr geöffnet, das akademische Lesezimmer bleibt während des Krieges geschlossen, das Bibliotheks-Arbeitszimmer ist von 9—1 u. 3—7, Sonnab.-Nachm. nur von 4—5 Uhr geöffnet.

Digitized by Google

Dir. (auftragsw.): Pf. Wolfg. **Golther** (25. 5. 63). — *Oberbibl.:* Dr. G. **Kohfeldt** (25. 2. 67). — *Bibl.:* Dr. **Crain**; Dr. Bruno **Claussen.**

Institute.

1. Univ.-Gottesdienst: Univ.-Prediger Pff. **Hashagen** u. **Walther.** — 2. Univers.-Bibliothek s. o. — 3. Seminar f. prakt. Theol.: Dir. Pf. **Hilbert.** — 4. Rechtshistor. Sem.: Dirr. Pff. **Matthiaß** u. **Mayer-Homberg.** — 5. Anat. Institut: Dr. Pf. **Barfurth.** — 6. Physiol. Institut: Dir. Pf. **Winterstein.** — 7. Pathol. Institut: Dir. Pf. **Schwalbe.** — 8. Pharmakol. u. physiol.-chem. Institut: Dir. Pf. **Kobert.** — 9. Hyg. Institut: Dir. Pf. **Pfeiffer.** — 10. Univ.-Krankenhaus: Dirr. Pff. **Martius, Müller** u. vacat; a) med. Klinik: Dir. Pf. **Martius;** b) ambulator. Klin. f. inn. Kranke: Dir. Pf. **Martius;** c) med. Poliklin.: Dir. Pf. **Martius;** d) Kinder-Poliklin.: Dir. Pf. **Brüning;** e) chir. Klinik: Dir. Pf. **Müller;** f) ambulator. Klin. f. chir. Kranke: Dir. Pf. **Müller;** g) dermatol. Klinik u. Poliklinik: Dir. Pf. **Friboes.** — 11. Augenklinik u. Poliklinik: Dir. Pf. **Peters.** — 12. Frauenklinik: Dir. Pf. **Sarwey.** — 13. Poliklinik f. Geburtshilfe u. Frauenkrankheiten: Dir. Pf. **Sarwey.** — 14. Klinik und Poliklinik für Ohren- u. Kehlkopfkranke: Dir. Pf. **Körner.** — 15. Psychiatr. Klinik: Dir. Pf. **Bumke.** — 16. Poliklin. für Nerven- u. Gemütskranke: Dr. Pf. **Bumke.** — 17. Zahnärztl. Lehrinstitut: Dir. Pf. **Reinmöller.** — 18. Klass.-philol. Seminar: Dirr. Pff. **Geffcken** u. **Helm.** — 19. Deutsch-philol. Seminar: Dir. Pf. **Golther.** — 20. Romanisch-engl. Seminar: Dirr. Pff. **Zenker** u. **Lindner.** — 21. Histor. Seminar: Dirr. Pff. **Reincke-Bloch** u. **Kolbe.** — 22. Geogr. Seminar: Dir. Pf. **Ule.** — 23. Münzkabinett: Dir. Pf. **v. Sallis.** — 24. Archäol. Sammlung: Dir. Pf. **v. Sallis.** — 25. Staatswiss. Seminar: Pf. Dir. **Ehrenberg.** — 26. Mathemat.-physikal. Sem.: Dirr. Pff. **Staude** u. **Heydweiller.** — 27. Botan. Institut u. botan. Garten: Dir. Pf. **Falkenberg.** — 28. Mineral.-geol. Institut mit d. Geol. Landesmuseum: Dir. Pf. **Geinitz.** — 29. Zool. Institut: Dir. Pf. **Becher.** — 30. Chem. Laborator.: Dir. Pf. **Michaelis.** — 31. Physikochem. Laborat.: Dir. Pf. **Kümmell.** — 32. Physikal. Institut u. astron.-meteoronom. Observatorium: Dir. Pf. **Heydweiller.**

Akademische Vereinigungen.

Commentwaffe: Korbschläger.

Corps im K SCV. (cf. I. a. 1). Rostocker SC.: Vandalia, gest. 18.10.24 [blutrot-gold-blutrot, P. Gold, rote M., Febr. bis Novbr. 27 **weiß-blutrot-gold**, 29 bis 30 gold-rot-blau-rot], susp. 25. 11. 30 bis 18. 10. 31, 26. 11. 36 bis 4. 5. 42 u. 21. 10. 45 bis 1. 5. 1907; verschmolzen m. d. Altherrenschaften d. susp. C. Hansea [gest. WS. 78/79 als AGV., s. 79 Vb. Saxonia m. u. S.; blau-weiß-rot, blaue M.; s. 25. 2. 82 C., s. WS. 82/83 Hansea, susp. 18. 6. 83; rot-weiß-blau v. u., Ff. rot-weiß-rot, P. Silber, rote M.] am 28. 9. 07 u. des susp. C. Borussia [gest. 15. 7. 81 als Fecht-V., s. 82 Vb. m. u. S., s. 25. 2. 82 C., susp. 3. 2. 86, schwarz-weiß-schwarz, Ff. schwarz-weiß, P. Silber, schwarze M. u. weiße St.] am 16. 11. 07. Gold-d.blau-

Digitized by Google

blutrot-gold (s. 18. 10. 31), Ff. blau-gold, P. Gold, d.blaue M. (1831 bis 1844 d.blaue St.). Kn.: St. Georgstr. 75, priv. X, XX, XXX. Chargen: X, XX, XXX. PVh.: L. Mecklenburgia.

Burschenschaft der Deutschen Burschenschaft (cf. I. a. 4): Obotritia, gest. 21. 1. 83 als Turn- und Fechtklub (bed. Sat.), WS. 83/84 als ak. V. gemeldet, s. WS. 84/85 schwarze Vb., s. SS. 85 schwarze e. W., s. SS. 86 ftr. frschl. Vb., s. 94 BM., s. 25. 5. 99 im ADC. als ren. B., 3. 6. 1900 rez., susp. Herbst 1914. D.blau-gold-rot, Ff. rot-gold-rot (s. 86 zeitweilig blau-gold-blau, später auch blau-rot), P. Gold, zinnoberrote M. und Fm. EH. s. 29. 1. 1910: Friedrichstr. 16. PVh.: Baltia.

Landsmannschaft im CLC. (cf. I. a. 6): Mecklenburgia, gest. 3. 3. 70 in Leipzig als Mecklenb. Stud.-V. (d.blaue Unikolore), hervorgeg. aus einer 69/70 gest. Kneipgesellsch. Meckl. Stud., s. 3. 3. 73 e. W., s. 74 Vb. Mecklenburgia, s. 1. 7. 74 ftr., 25. 7. 78 bis 20.5. 91 im Gosl. CC., verschmolzen 96 m. d. ak. Kegelklub Makaria, s. 27. 5. 09 in Rostock verschmolzen m. d. fr. L. Normannia (gest. 29.10.1908 von ausgetr. Arminen), deren Farben übernommen wurden, 31. 5. 09 im CLC. admtt., rez. 16. 5. 10, susp. Herbst 1914. Grün-gold-rot v. u., Fb. grün-rot v. u., P. Gold, karmesinrote M. (in Leipzig Farben v. oben). PVh.: Vandalia u. Silesia-Greifswald. EH. s. VIII. 1909: Grüner Weg 8. X, XX, XXX.

Turnerschaft im VC. (cf. I. a. 8): Baltia, gest. 9. 7. 83 als ATV. Rostock, im VC. s. April 84, e. W. u. Name s. 13. 5. 84, ftr. u. BM. s. Frühjahr 85. Grün-weiß-rot, Fb. grün-weiß-grün, P. Silber, grüne M. (weiße Atlas-St. s. 10. 1. 87 u. während der SS. 87 bis 92 u. SS. 94, weiße Tuch-St. während der SS. 97 bis 1900). Kn.: Rest. Goldenbogen, Breitestr. 30. X, XX, XXX. PVh.: Obotritia.

Freies Corps: Visigothia, gest. 11. 1. 82 als Skat-V. Wantrup, bald fr. schl. Vb. Visigothia, C. s. 30. 5. 95, im SC. rez. 23. 11. 95, susp. 18. 5. 1913, rek. (anfangs als Gothia) 19. 5. 13, s. 27. 7. 13 außerhalb des SC. H.blau-weiß-gold, Ff. blau-weiß-blau, P. Gold, h.blaue M. u. Fm., im SS. weiße St. s. 10. 5. 02 (als Gothia d.grün-weiß-gold, Ff. grün-weiß, P. Gold, weiße St.). EH. s. 12. 6. 12: Stephanstr. 7a.

Ak. Gesangverein im SV. (cf. I. c. 1): Redaria, gest. 2. 5. 86, bis SS. 89 nicht korp., im SV. s. 20. 7. 95, s. WS. 06/07 matur., bis 9. 1. 08 AGV. Rostock. H.blau-weiß-rot, P. Silber, Bz. U. S., s. SS. 00 schwere, s. SS. 01 leichte e. W. Maturität. Kn.: Glatter Aal 2I, priv.

Ak. Turnverbindung im ATB. (cf. I. c. 2): Arminia, gest. als ATV. Rostock 1. 12. 98, im ATB. s. 99, s. WS. 00/01 Vb., susp. 1914. Rot-weiß-rot, P. Silber, Schl. u. Bz. E.W. Kn.: Breitestr. 12/13 I. PVh.: VDSt.

Verein Deutscher Stud. (im Kyffh.-Vb., cf. III. g. 1), gest. 17. 11. 1906, im KV. s. 5. 1. 07. Schwarz-weiß-rot, n. g. E. W. Kn.: Am Schilde, priv.

Christl. Verbindung m. MV.: Wingolf (cf. II. d. 1), gest. 1. 6. 50 (hervorgeg. aus d. WS. 49/50 gest. Lesekränzchen), susp. 14. 5. 52 bis SS. 53, s. WS. 56 im WB., s. 8. 5. 82 öffentl. ftr., susp. SS. 58, Ende WS. 75/76 bis Anf. WS. 76/77, 12. 11. 82 bis 23. 4. 83 u. Ende

WS. 14/15. Schwarz-weiß-gold, P. Silber, Hb. gold-weiß-gold, schwarze M. EH. s. 1914: Friedrichstr. 25. X, XX, XXX.

Ev.-luth. Stud.-V. (m. MV.) im Leuchtenburgverb. (cf. II. f.): Philadelphia, gest. 26. 4. 1909, susp. 1914. D. grün-weiß-gold, P. Silber, Bz. Kn.: Bürgerbräu, Gr. Wasserstr. 14.

Wissenschaftl. Vereine: a) im DWV. (cf. III. h.): Theol. Stud.-V., gest. 25. 4. 63. Schwarz-rot-grün, P. Silber, Bz. u. Schl. Im Leipz. Verband (cf. III. h. 2). Kn.: Bellevue, Alexandrinenstr. 30. — b) Sonstige: Geograph. Vg., nicht korp. Lokal: Mahn & Ohlerichs Keller. — Mathem.-Physikal. Vg.

Verein Stud. Frauen, gest. 1913, s. VIII. 13 im VStD. (cf. VI. 1), susp. 1914.

Sonstige Vereine: Deutsche Christl. Stud.-Vg., gest. 97 (cf. IV. 1). Adr.: Friedrichstr. 29 I. — Ak. kirchl. V., gest. SS. 89. O. A.; nicht korp. — Ak. Bonifatius-V. (cf. IV. 4), susp. 1914. — Missions-Studienkreis, gest. SS. 13. — Stud. Unterrichtskurse (Verb. cf. IV. 16). — Ausschuß f. Leibesübungen, gest. 1912. — Vg. d. Stud. d. Zahnheilkunde (Verband cf. IV. 14). — Ak. Luftflotten-V., Ortsgr., gest. V. 1914 (cf. IV. 17).

In dem 15. 11. 06 gest. „Studentenverband an der Universität Rostock" (bestehend aus Wingolf, Theol. Stud.-V. Visigothia, Obotritia, Baltia, Redaria, Arminia, VDSt., Vandalia, Mecklenburgia) hat jede Korporation einen Vertreter (bei mehr als 40 Mitgl. 2), und die Nichtinkorporierten auf je 25 Stimmen einen Vertreter.

Seit SS. 13 bilden Vandalia, Obotritia, Mecklenburgia u. Baltia den Waffenring, dem s. 1914 auch Visigothia angehört.

STRASSBURG i. E.

Immatr.: Termin: d. ersten 4 Wochen d. Semesters; Betrag: 20, bezw. 10 ℳ. Wer sich als Student immatrikulieren lassen und an den Vorlesungen und Übungen der Universitätsinstitute teilnehmen will, hat sich sogleich nach seiner Ankunft in Straßburg auf dem Universitäts-Sekretariat (Universitätsplatz 8, Erdgeschoß) zur Einschreibung zu melden. Vor dem offiziellen Beginn des Semesters finden keine Einschreibungen statt. Andere Personen, welche an den Vorlesungen teilnehmen wollen, haben von den betreffenden Dozenten die Erlaubnis zum Besuch der Vorlesungen einzuholen und sich sodann gleichfalls auf dem Universitäts-Sekretariat zu melden. Frauen werden immatrikuliert, wenn sie das Reifezeugnis eines deutschen Gymnasiums oder Realgymnasiums oder einer deutschen Oberrealschule besitzen. Andere Frauen, die als Hospitantinnen an den Vorlesungen oder Uebungen teilnehmen wollen, haben erst die Erlaubnis der betreffenden Dozenten einzuholen und sich dann auf dem Universitäts-Sekre-

tariat behufs Einschreibung in die Hospitantenliste zu melden. Die **Gebühren** für die Aufnahme und die Kollegiengelder werden auf der Universitäts-Quästur (Kollegiengebäude, Zimmer Nr. 45) erhoben. **Stundung** findet nicht statt, **Erlaß**: auf Grund eines amtlichen Vermögenszeugnisses nach Formular. **Stipendien**: bei der ev.-theol., kath.-theol. u. jur. Fak. Prüfung, sonst Fleißzeugnis: amtl. Vermögenszeugnis nach Formular. Ueber Aufnahme in das theol. Studienstift zu St. Thomas Auskunft beim Direktor. **Krankenkasse**: kein besonderer Beitrag. **Lesehalle**: (Universitäts-Lesehalle) W.-S. 9—1, 3—8½, [Sonnt. 10—1, 4—8]; S.-S. 8—1, 3—8, [11—1, 5—7], 4 ℳ pro Sem., für Nicht-Studenten 8 ℳ. **Wohnungen**: werden durch den Oberpedell empfohlen, 1 Zimmer 20—30 ℳ monatl., Bedienung 2—3 ℳ, Morgenkaffee 6—7 ℳ, Heizung je nach Verbrauch. Mittagessen 0,80—1,20 ℳ tägl.

Kaiser-Wilhelms-Universität.

Gegründet 1567, reorganisiert 1872.

Anfang 18. Oktober, Ende 18. März.

Kurator: Unterstaatssekr. a. D. Wirkl. Geh.-Rat Exz. Dr. **Back.** — *Rektor:* **Schwartz** (phil. Fak.). — *Dekane:* **Nowack, Knecht, Jung, Hertel, Sapper, Bauschinger.**

I. Evangelisch-theologische Fakultät.

Dekan: W. **Nowack.**

Pff. ord.: W. **Nowack** (3. 3. 50) Genesis 5; hebr. Uebgn. f. Anf. u. Vorger. je 1 pg. — F. **Spitta** (10. 1. 52) Korintherbr. 5; Einltg. in d. Gesangbuch; homilet.-liturg. Sem. 1 m. 2 pg.; evang. Kirchenmusik 1 + 1 m. 2 pg. — J. **Ficker** (12. 11. 61) Dogmengesch. 5; Uebgn. üb. kirchl. Denkm. f. Anf. u. Vorger. je 1 pg.; kirchengesch. Sem. 1 pg. — Em. Walt. **Mayer** (9. 9. 54) spez. Dogmat. 5; systemat. Sem. 1 pg. — Er. **Klostermann** (14. 2. 70) neutest. Theol. 5; neutest. Sem. 1 pg. — G. **Anrich** (2. 12. 67) Kirchengesch. d. Reformat.-Zeit 5; kirchengesch. Konversat. 1 pg. — Gottfr. **Naumann,** Gemeindepflege 3; Joh.-Briefe 1 ö.; homilet.-liturg. Prosem. 1 pg.; katechet. Sem. 1 pg.

Pf. ext.: F. **Küchler** (15. 4. 74) alttest. Theol. 5; alttest. Konversat. 1 pg.

Doz.: Fernand **Ménégoz** (27. 5. 73) d. Auffassgn. v. Wesen d. Christentums 1 ö.

II. Katholisch-theologische Fakultät.

Dekan: Aug. **Knecht.**

Pff. ord.: Alb. **Ehrhard** (14. 8. 62) Kirchengesch. d. Mittelalt. 4; kirchengesch. Sem. 1 pg. — Eug. **Müller** (31. 8. 61) Dogmat. 5; christl. Baukunst im Mittelalt. 1; kunstgesch. Sem. 1 pg. — Alb. **Lang** (25. 8. 68) Relig.-Philos. 5; apologet. Sem. 1 pg. — Jgn. **Rohr** (29. 6. 66) Lukas-Ev. 4; exeget. Uebgn. im Sem. 1 pg. — K. **Böckenhoff** (10. 7.

70) allg. Moral, I. Hälfte 3; spez. Moral (soz. Ethik) 3; moraltheol. Sem. 1 pg. — R. **Stapper** (3. 4. 70) Sakramentenl. 2; Eucharistiel. 2; Pastoral 2; pastoraltheol. Sem. 1 pg. — P. **Heinisch** (25. 3. 78) allg. Einltg. ins A. T. 2; Psalmen 4; alttest. Sem. 1 pg. — Aug. **Knecht** (22. 7. 66) kathol. Kirchenr. (Eher.) 4; reichsländ. Kirchenr. 2; kirchenrechtl. Uebgn. 1 pg.

Doss.: Pf. Franz Xaver **Mathias** (16. 7. 71) Aesthet. d. liturg. Hymnen 2; kathol. Kirchenmusik v. Pius V. bis Pius X. 1 p.; prakt. Einf. in d. neuen Formen d. Meßkantate etc. 2 pg. — Hub. **Bastgen** (21. 8. 76) Patrol. I, 2 p. — F. **Maier** (11. 3. 83) (neutest. Exeg.) beurl.

III. Rechts- und staatswissenschaftliche Fakultät.

Dekan: Er. **Jung.**

Pff. ord.: P. **Laband, Exz.** (24. 5. 38) dtsch. Rechtsgesch. nebst Grundz. d. dtsch. Privatr. 6; dtsch. Reichs- u. Landesstaatsr. 6. — Gg. F. **Knapp** (7. 3. 42) prakt. Nat.-Oekon. 5; nat.-ökon. u. statist. Uebgn. (m. Wittich) 1 m. 2 pg. — W. **Sickel** (6. 12. 47) Kirchenr. 3; dtsch. Rechtsquellen 1. — Aug. **Sartorius Frhr. v. Waltershausen** (23. 5. 52) allg. Volkswirtschftsl. 4. — Fritz **van Calker** (24. 10. 64) Ⓚ Rechtspolit. 2.; wiss. Uebgn. im Strafr. f. Vorger. 1 m. 2. — Andr. **v. Tuhr** (14. 2. 64) Syst. d. röm. R. 5; bürgerl. R., allg. Tl. 5; Uebgn. (bürgerl. R.) f. Vorger. 1 m. 2. — W. **Kisch** (12. 12. 74) Zivilprozeßr. II. 4; bürgerl. R.: Sachenr. 4, Familienr. 2; Zivilproz.-Prakt 1 m. 2. — H. **Rehm** (19. 4. 62) Völkerr. 4; Staatsl. u. Polit. 2; Verwaltgsr. inkl. Sozialversicherg. 5; Post- u. Telegraphenr. 2; öff.-rechtl. Uebgn. 1 m 2. — Er. **Jung** (1. 7. 66) Ⓚ röm. R. 4; bürgerl. R. (Schuldverh.) 4; reichsgerichtl. Praxis z. BGB.; Uebgn. (bürgerl. R.) f. Anf. 1 m. 2 p.; exeget. Uebgn. im Corpus juris 1 m. 2. — Ed. **Kohlrausch** (4. 2. 74) Ⓚ Strafprozeßr. 3; Zivilprozeßr. I. 5; Einf. in d. Rechtswiss. 1 m. 2; Strafr.-Prakt. 1 m. 2; strafrechtl. Sem. pg. — Fr. Peter **Bremer** (13. 9. 32) (röm. R.) liest nicht. — Aug. Siegm. **Schultze** (28. 4. 33) (Zivil-, Strafproz.) dgl.

Pff. ext.: E. **Zimmermann** (6. 11. 43) bürgerl. R. (Erbr.) 4; allg. Tl. d. Privatr. u. R. d. Schuldverh. (Konversat.) 5; Interpret. im BGB. 2. — Wern. **Wittich** (5. 8. 67) Finanzwiss 4; s. a. Pf. ord. Knapp. — M. E. **Mayer** (2. 7. 75) Strafr. 5; Staatsr. 5.

Doz.: Dietr. **Preyer** Ⓚ Sozialpolit. 4; Finanzwiss. (ausgew. Fragen) 1 m. 2; volksw. Exkurs.

IV. Medizinische Fakultät.

Dekan: E. **Hertel.**

Pff. ord.: Osw. **Schmiedeberg** (10. 10. 38) Arzneimittell. 4; Arbtn. im pharmakol. Labor. tägl. — O. W. **Madelung** (15. 5. 56) chir. Klin. u. Poliklin. 6 m. $1^1/_4$. — Frz. **Hofmeister** (30. 8. 50) Physiol. d. vegetativ. Vorgänge 6; chem. Uebgn. f. Med. (quantitat. Tl. u. Darstellg. v. physiol.-chem. Präpar.) (m. Spiro) 5 m.; Arbtn. im Inst. tägl. — J. Rich. **Ewald** (14. 2. 55) Physiol. d. Sinnesorg., d. Mechan. d. Atmg. u. d. Stimme u. Spr. 2; Arbtn. im Labor. (m. Gildemeister) tägl. — H. **Fehling** (14. 7. 47) Ⓚ Frauenklin. 2 m. $1^1/_4 + 1$ m. $2^1/_4$; poliklin. u. and. Besprechgn. 1 ö.; geburtsh. Operat.-Kurs am Phantom 3. —

Hans **Chiari** (5. 9. 51) Ⓚ allg. Pathol. 4; pathol.-anat. Demonstr. m. Sektionsübgn. 3 m. 1¼. — Rob. **Wollenberg** (9. 2. 62) Ⓚ psychiatr. u. Nervenklin. 3; Arbtn. im Labor. (m. Rosenfeld) tägl. pg. — E. **Hertel** (19. 3. 70) Ⓚ augenärztl. Klin. u. Poliklin. 3; ophthalmosk. Kurs f. Vorger. 2; Augenspiegelkurs f. Anf. (m. Pagenstecher) 1. — P. **Uhlenhuth** (7. 1. 70) Ⓚ Hyg. II. 3; bakt. Kurs 2 m. 2; Arbtn. im hyg.-bakt. Labor. f. Geübt. tägl. — B. **Salge** (19. 9. 72) Ⓚ Klin. d. Kinderkrkhtn. 3; Labor.-Arbtn. tägl. — Alfr. **Wolff** (30. 3. 50) Ⓚ Klin. d. syphilit. u. Hautkrkhtn. 3; Pathol. u. Ther. d. Hautkrkhtn. 1 g.; Gefahren d. Geschl.-Krkhtn., f. all. Fak. (3 Vorlesgn.). — Frz. **Keibel** (9. 7. 61) Anat. I (Myol., Splanchnol.) 6; Präparierübgn. (m. Weidenreich) tägl. ganztg. — Er. **Meyer** (11. 8. 74) med. Klin. 6; Labor.-Arbtn. f. Geübt. tägl. pg. — W. Alex. **Freund** (26. 8. 33) (Gynäkol.) liest nicht. — Bernh. **Naunyn** (2. 9. 39) (inn. Med.) dgl. — G. Alb. **Schwalbe** (1. 8. 44) (Anat.) dgl.

Pf. hon.: Heinr. **Bayer** (11. 10. 53) theoret. Geburtsh. (ausgew. Kap.) 3. — K. **Spiro** (24. 6. 67) Ⓚ Physiol. d. Stoffwechsels 1; chem. Prakt. f. Med. 2 m. 2; physiol.-chem. Prakt. 1 m. 2; s. a. Pf. ord. Hofmeister.

Pff. ext.: E. **Fischer** (31. 10. 48) Ⓚ spez. Chir. 4. — Gg. **Ledderhose** (15. 12. 55) Ⓚ Fraktur. u. Luxat. 1 g.; gerichtl. Med. 2; soz. Med. 1. — A. **Cahn** (11. 4. 58) Ⓚ klin. Arzneiverordngsl. 1 m. 2; Uebgn. (Krkn-untersuchg.) 2. — E. **Levy** (5. 3. 64) Ⓚ soz. Hyg. I., f. all. Fak. 1 g.; hyg. u. bakt. Arbtn. f. Geübt. tägl. — H. **Freund** (6. 6. 59) Ⓚ prakt. Kurs d. geburtsh.-gynäkol. Untersuchg. u. Ther. 3; Frauenkrkhtn. II. 2. — P. **Manasse** (14. 3. 66) Ⓚ Klin. d. Ohren-, Nasen- u. Kehlkopfkrkhtn. 3; Oto-, Rhino- u. Laryngosk. f. Anf. 2; Arbtn. im Labor. tägl. pg. — Frz. **Weidenreich** (7. 6. 73) allg. Anat. (Histol.) 2; Knochen-u. Gelenkl. 5 (erste Hälfte) d. Sem.); Präparierübgn. (m. Keibel) tägl. — Heinr. **Ehret** (12. 5. 70) Ⓚ klin. Propädeut. m. Uebgn. in d. Auskultat. u. Perkuss. f. Anf. 3; Krkhtn. d. Atmg. u. d. Kreislaufes 3; Krknernährg. 1. — Osk. **Römer** (12. 1. 66) Poliklin. f. Zahn- u. Mundkrkhtn. 5; zahnärztl. Kurs f. Med. 1¼; Kurs im Füllen d. Zähne tägl.; zahntechn. Kurs tägl.; Pathol. u. Ther. d. Zahnkrkhtn. 3; Arbtn. im zahnhistol. Labor. tägl. pss. — **N. N.**, med. Poliklin. 4 m. 2; poliklin. Demonstr. 2; Labor.-Arbtn. f. Vorger. tägl. pg.

Dozz.: Pf. Jul. **Klein** (20. 5. 61) Ⓚ Gesch. d. Geburtsh. 1. — Pf. Rob. **Dreyfuß** (13. 3. 68) Ⓚ oto-rhino-laryngosk. Kurs, f. Anf. 2; spez. Pathol. u. Ther. d. Nasen-, Rachen- u. Kehlkopfkrkhtn. 1 g. — Pf. Hans **Landolt** (14. 9. 65) Ⓚ Augenerkrkgn. u. Beziehg. z. and. Erkrkgn. d. Körpers 1 g. — Pf. Albr. **Funke** (29. 1. 68) Krkhtn. d. Gebärmutter 1; gynäkol. nicht operative Ther. 1 g. — Pf. K. **Adrian** (25. 3. 71) Ⓚ Erkrkgn. d. Blase u. Harnröhre m. bes. Berücks. d. klin. Untersuchgsmethdn. 2. — Pf. Alb. **Stolz** (19. 9. 70) Ⓚ Uebgn. in Wundbehdlg. u. Verband 1 m. 2; chir. Krkhtn. d. Mundes, f. Med. u. Zahnärzte 3. — Ulr. **Rose** (13. 12. 71) Ⓚ Entstehg. u. diff.-diagnost. Verwertg. d. Schmerzerscheingn. b. inn. Krkhtn. 1. — Pf. M. **Rosenfeld** (25. 8. 71) Ⓚ gerichtl. Psychiatr. f. Med. u. Jur. 1; neurol. Diagnost. u. Begutachtg. v. Unfallneurosen 2; s. a. Pf. ord. Wollenberg. — Pf. P. **Asch** (12. 2. 73) Ⓚ Erkrkgn. d. Harnorg. u. ihre Behdlg., m. prakt. Uebgn. 1; urethrosk.

Kurs 1. — Pf. Eug. **Schlesinger** (26. 2. 69) Ⓚ prakt. Kurs in d. Diagnost. u. Behdlg. d. Kinderkrkhtn. 2. — Pf. Hugo **Fuchs** (24. 12. 75) Ⓚ vergl. Anat. u. Entw.-Gesch. d. Wirbeltiere $1^1/_4$; Herz, Blut- u. Lymphgefäße d. Menschen 2. — Pf. G. **Schlockow** (13. 5. 75) Ⓚ Einf. in d. Gynäkol. m. prakt. Uebgn. f. Anf. 2. — Pf. Mart. **Bartels** (16. 6. 75) Ⓚ Augen- u. Nervenerkrkgn. 1. — Pf. K. **Pfersdorff** (16. 3. 75) Ⓚ allg. u. spez. Psychiatr. 2; Psychosen d. Kindes 1. — Pf. Demeter Ritter v. **Tabora** (26. 10. 77) Ⓚ Perkuss. u. Auskultat. f. Geübt. m. diagnost. Uebgn. 2 m. 2; Kurs d. inn. Med. f. Zahnärzte 2. — Pf. Jul. **Baer** (24. 3. 76) Ⓚ Erkrkgn. v. Drüsen m. inn. Sekretion 1. — Pf. Mart. **Gildemeister** (21. 2. 76) Ⓚ allg. Physiol. (ausgew. Kap.) 1; Muskelphysiol. 1 g.; s. a. Pf. ord. Ewald. — Pf. Walt. **Berg** (12. 7. 78) (Anat.) beurl. — Pf. Nicol. **Gulcke** (25. 4. 78) allg. Chir. 3; Kriegschir. 2; kleine Chir. m. prakt. Uebgn. 1 m. 2. — Pf. Leo **Blum** (7. 12. 78) Ⓚ Kurs klin.-mikrosk.-chem. Untersuchgn. 2 m. 2 — Jos. **Kieffer** (11. 7. 75) Ⓚ Orthodontie (Prakt.) 2; Materialienkde., Technol. u. Einf. in d. Prothetik 1. — Hans **Dietlen** (13. 2. 79) Ⓚ Strahlenther. m. Demonstr. 1. — Alex. v. **Lichtenberg** (20. 1. 80) Ⓚ orthop. Chir. 2—3; chir. Diagnost. 2; Nierenchir. 1. — P. **Mulzer** (8. 5. 80) Ⓚ Diagn. u. Ther. d. Geschl.-Krkhtn. in d. allg. Praxis 3; syphilit. Erkrkgn. d. Mundhöhle, f. Med. u. Zahnärzte 1. — H. **Pagenstecher** (31. 12. 79) Ⓚ Funkt.-Prüfgn. d. Auges 1; s. a. Pf. ord. Hertel. — Aug. **Tilp** (16. 1. 76) Ⓚ pathol.-histol. Kurs m. Berücks. d. Techn. u. Arbtn. im Labor. 2 m. 2; pathol. Anat. d. plötzl. Todes 1. — W. **Meyerstein** (18. 5. 81) Ⓚ Kurs d. therapeut. u. diagnost. Technik 2. — Alb. **Hamm** (16. 5. 80) Ⓚ Physiol. u. Pathol. d. Wochenbetts 1. — Gg. **Hügel** (9. 2. 70) Ⓚ Einf. in d. Dermatol. 2. — Gabr. **Steiner** (26. 5. 83) Ⓚ syphilit. Erkrgn. d. Nervensyst. 1. — Gg. B. **Gruber** (22. 2. 84) Ⓚ Demonstr.-Kurs pathol.-histol. Objekte 2; exp. Pathol. 2. — Siegfr. **Samelson** Ⓚ diagnost.-therapeut. Kurs d. Kinderkrkhtn. 1. — J. **Parnas** Ⓚ d. Fermente, d. Gesetze u, Bedinggn. ihr. Wirkgn. 1. — Andreas **Forster** Ⓚ Anthropol. (ausgew. Kap.) 1. — Pf. Ph. **Kuhn** Ⓚ Rassen-Hyg. 1. — Wolfg. **Veil**, spez. Pathol. d. Nierenkrkhtn. 1. — H. **Wieland** (Pharmakol.) kündigt später an.

V. Philosophische Fakultät.

Dekan: K. **Sapper.**

Pff. ord.: K. J. **Neumann** (9. 9. 57) griech. Gesch. 4; Einf. ins Poln. 1 pg.; histor. Uebgn. 1 m. 2 g. — Rud. **Henning** (10. 5. 52) dtsch. Grammat. 3; got. u. ahd. Uebgn. (m. Naumann) 1 m. 2. — Em. **Koeppel** (20. 9. 52) engl. Lit. im 16. Jahrh. 2; d. roman. Elemente d. engl. Sprache 1; Sem.: Mittengl. (Chaucer) 1 m. 2 g. — Ed. **Schwartz** (22. 8. 58) Platos Gorgias 4; philol. Sem. (Aetna) 1 m. 2. — E. **Leumann** (14. 4. 59) Sanskr. I. 2; Sanskr. II (leicht. Lekt.) 2; Sanskr.-Lekt. in Boehtlingk's Chrestomathie 2; d. Pali-Version d. buddhist. Ordensregeln 1 pg. — Mart. **Spahn** (7. 3. 75) dtsch. Verfassgsgesch. im Mittelalt. 3; dtsch. Gesch. 1866—1900 2; Uebgn. (neuere Gesch.) 1 m. 2. — W. **Spiegelberg** (25. 6. 70) Aegypt. I. u. II. Kurs je 2; Demotisch (ausgew. Texte d. röm. Kaiserzeit) 2; Koptisch (bohairische Texte) 2; Malerei u. Plastik d. alt. Ägypter 1 g. — Alb. **Thumb** (18. 5. 65) hatte angekündigt: Einltg. in d. Sprachwiss. 2; altbulgar. Grammat. 2; Probl. d. ho-

Digitized by Google

merisch. Sprache u. Textgesch. 1; indogerm. Sem. (Uebgn. üb. Homer) 1 g. Derselbe ist aber gestorben. — R. **Sapper** (6. 2. 66) polit. u. Wirtschftsgeogr. 4; geogr. Sem. (wirtschftsgeogr. Themen) 1; Prosem. 1. — Osk. **Schultz-Gora** (15. 9. 60) frz. Lit. im 16. u. 17. Jahrh. 3; Sem. (provenzal. Uebgn.) 1 m. 2. — O. **Plasberg** (24. 10. 69) lat. Synt. 4; philol. Sem. (Antiphon) 1 m. 2; Prosem. (Terenz) 1 m. 2; lat. stilist. Uebgn. f. Vorger. 1 m. 2. — Frz. **Schultz** (4. 12. 77) dtsch. Lit. v. Ausgg. d. 17. Jahrh. bis z. Sturm- u. Drangzeit 4; Sem.-Uebgn. 1 m. 2. — Walt. **Goetz** (11. 11. 67) Ⓚ (Kulturgesch.) kündigt später an. Derselbe hat e. Ruf nach Leipzig erhalten. — Arth. **Schneider** (15. 11. 76) Logik 3; neuere Philos. (Renaiss. bis Schopenhauer) 3; Sem.-Uebgn. (psychol. Fragen) 1. — F. **Schultheß** (7. 8. 68) Interpret. d. Korans 2; Syr. (Forts.) 2; orient. Sem. (Uebgn.) 1 pg. — Gg. **Simmel** (1. 3. 58) hauptsächl. philos. Weltanschauungen 2; Pädagog. 2; Sem.-Uebgn. — Aug. **Frickenhaus** (10. 11. 82) Ⓚ Bühnenspiel u. Theater im Altert. 2; antike Malerei 2; archäol. Uebgn. 2. — K. **Stählin** (21. 1. 65) Ⓚ allg. Gesch. (Zeitalt. d. Renaiss. u. Reformat.) 3; weltpolit. Fragen d. Gegenw. 2; Sem.-Uebgn. 1 m. 2. — Th. **Nöldeke** (2. 3. 36) Hariri's Makamen 2 pg. — Gg. **Gerland** (29. 1. 33) (Geogr.) liest nicht. — Theob. **Ziegler** (9. 2. 46) (Philos.) dgl. — Harry **Breßlau** (21. 3. 48) histor. Uebgn. (Gesch. d. Mittelalt.) 1 m. 2. — Gg. Gottfr. **Dehio** (12. 12. 50) (Kunstgesch.) liest nicht.

Pff. hon.: Sam. **Landauer** (22. 2. 46) Targum Esther II. 2. — E. **Polaczek** (6. 7. 70) dtsch. Künstler d. 19. Jahrh. 2; kunstgesch. Uebgn. 1 m. 2 pss. — Hans **Kaiser** (28. 9. 74) Papstt. u. Kirchenreform im später. Mittelalt. 1. — Gg. **Wolfram** (1858) (elsaß-lothr. Landeskde.) liest nicht.

Pff. ext.: F. **Ludwig** (8. 5. 72) Ⓚ Händel u. Bach 3; musikgesch. Uebgn. 1 pg. — W. **Crönert** (3. 4. 74) Ⓚ (klass. Philol.) kündigt später an. — Jos. **Karst** (1. 4. 71) Altarmen. 4; Einf. ins Neuarmen. 2; mittelarmen. Uebgn. 2. — Ed. **Thrämer** (18. 1. 43) (klass. Philol.) liest nicht.

Dozz.: Pf. Fritz **Kiener** (7. 3. 74) Gesch. d. Welthandels im Mittelalt. 1. — O. **Baensch** (25. 7. 78) Ⓚ (Philos.) liest nicht. — Pf. M. **Wundt** (29. 1. 79) Ⓚ d. Vorbereitg. d. Christent. in d. antik. Philos. 1. — Pf. P. **Hartmann** (22. 6. 69) Ⓚ Malerei d. ital. Hoch-Renaiss. 1 pss. — Pf. O. **Frhr. v. d. Pfordten** (23. 5. 61) Einltg. in d. Philos. 2; Ibsen's philos. Dramen 1. — K. **Frank** (7. 2. 81) Einf. ins Türk. 2; Babylon.-Assyr. f. Anf. 2 p.; babylon. Omentexte 2; akkadische Texte 1. — Ant. **Henrich** (16. 3. 84) Ⓚ (dtsch. Philol.) liest nicht. — O. **Janssen** (8. 7. 83) erkenntn.-theoret. u. log. Grundlag. d. Psychol. 1; Sem. (Hume, Untersuchg. üb. d. menschl. Verstand) 1. — Hans **Naumann** (13. 5. 86) Mhd. 2; s. a. Pf. ord. Henning. — Rob. **Hedicke** (19. 9. 74) Ⓚ Architektur d. Barock 3; kunsthistor. Uebgn. 1 m. 2. — Alfr. **Hessel**, dtsch. Gesch. im später. Mittelalt. 2. — E. **Hohl**, Gesch. d. röm. Kaiserzeit v. Konstantin bis Theodosius 2; Uebgn. (alte Gesch.) 1 g. — A. **Rein** Ⓚ (Gesch.) liest nicht.

Lekt.: M. **Christa**, Dtsch.-Engl.: Uebersetzg. v. P. Heyse „zwei Gefangene"; Engl.-Dtsch.: Uebersetzg. v. Macaulay „Biographical Essays"; Uebgn. f. Anf. u. Vorger.

Lehrer f. Musik: Wolfg. **Geist**, Uebgn. d. Univ.-Chores.

VI. Mathematische und naturwissenschaftliche Fakultät.

Dekan: Jul. **Bauschinger.**

Pff. ord.: Hugo **Böcking** (12.9.51) Mineral., spez. Tl. 5; kristallogr. u. mineral. Uebgn. f. Anf. 2 m. 3 + 1 m. 5 pss.; Arbtn. f. Vorger. tägl. pss. — Alex. **Goette** (31. 12. 40) Zool. II (Chordaten) 3; Entw.-Gesch. d. Tiere (ausgew. Kap.) 2; Arbtn. f. Geübt. tägl. — Ferd. **Braun** (6. 6. 51) Exp.-Phys. II. 5; physikal. Uebgn. 2 m. 5 + 1 m. 3; Uebers.-Kurs f. Med. 1 m. 3; wiss.-physikal. Arbtn. tägl. — F. **Rose** (13.5.59) chem. Technol. d. Metalloide 3; Untersuchg. u. Reinigg. d. Wassers 1 g. — J. **Thiele** (13.5.65) Ⓚ allg. Exp.-Chem., anorg. Tl. 5; chem. Prakt. (m. Wedekind u. Straus) ganz- u. halbtg.; chem. Kolloqu. f. Anf. 1 pg. — L. **Jost** (13. 11. 65) Algen u. Pilze 2; Physiol. d. pflanzl. Stoffwechsels 2; botan. Prakt.: I. mikrosk. Uebgn. f. Anf. 1 m. 4, II. mikrosk. u. physiol. Arbtn. halb- od. ganztg.; botan. Kolloqu. (m. Hannig) 1 g. — F. **Schur** (27. 1. 56) analyt. Geom. d. Ebene u. d. Raumes 4; Diff.-Geom. 1 m. 2.; Sem. (geometr. Uebgn.) $1^1/_2$. — Jul. **Bauschinger** (28. 1. 60) Ⓚ Bahnbestimmg. d. Himmelskörper 4; Uebgn. auf d. Sternw. — Gg. **Faber** (5. 4. 77) Diff.- u. Integr.-Rechng. I. 4; ellipt. Funkt.; Sem. (Lekt. mathem. Klassiker) $1^1/_2$. — O. **Wilckens** (17. 9. 76) Ⓚ allg. Geol. 3; paläontol. Uebgn. 1 m. 2; Anltg. z. selbst. Arbtn. tägl.; geol. Kolloqu. $1^1/_2$ g. — O. **Oesterle** (16. 6. 66) pharmazeut. Chem. u. chem. Toxikol. II. 4; Pharmakogn. 4; pharmakognost.-mikrosk. Uebgn. 1 m. 3; pharmakochem. Kolloqu. pg.; Arbtn. im Labor. tägl. — E. W. **Benecke** (Geol.) liest nicht. — H. **Graf zu Solms-Laubach** (23. 12. 42) (Botan.) dgl. — Th. **Reye** (20. 6. 38) (Mathem.) dgl.

Pff. hon.: M. **Simon** (8. 6. 44) Gesch. d. Mathem. im Altert. 2. — Osk. **Hecker** (21. 5. 64) Erdbebenkde. 1.

Pff. ext.: Em. **Cohn** (28. 9. 54) Einltg. in d. theoret. Phys. 3; wiss. physikal. Arbtn. — L. **Döderlein** (3. 5. 55) Anltg. z. Kenntn. d. einheim. Wirbeltiere 1 m. 3; Jos. **Wellstein** (17. 10. 69) graph. Statik 3. — R. Edler **v. Mises** (19. 4. 83) Ⓚ (Mathem.) kündigt später an. Edg. **Wedekind** (31. 1. 70) Ⓚ analyt. Chem. I. 3; Elektrochem. u. ihre Anwendgn. 1; physiko- u. elektrochem. Prakt. 1 m. 4 pss.; s. a. Pf. ord. Thiele. — Em. **Hannig** (27. 9. 72) Ⓚ Anat. d. Pflanz. 2; Vererbgsl. 1; Bestimm. v. Kryptogamen 1 m. 2; mikrosk. Untersuchg. v. Nahrgs.- u. Genußm. aus d. Pflanzenreich I. u. II. 4; botan. Kolloqu. (m. Jost) 1 g.

Doz.: Pf. A. **Kreutz** (15.10.64) Ⓚ Industr. d. Zuckers u. d. alkohol. Getränke 1. — Pf. P. **Epstein** (24. 7. 71) Ⓚ projekt. Geom. in analyt. Behandlg. 2. — Pf. E. **Breslau** (10. 7. 77) Ⓚ Präparierübgn. an Wirbeltieren 1 m. 3; tier. Parasit. 2. — Pf. K. W. **Wirtz** (24. 8. 76) Ⓚ Ebbe u. Flut 1; Sem.-Uebgn. (mathem. Geogr.) 1. — E. H. L. **Krause** (27. 7. 59) Ⓚ Pflanzengeogr. 2. — Pf. Fritz **Straus** (24. 3. 77) Ⓚ Benzolderivate; s. a. Pf. ord. Thiele. — Andr. **Speiser** (10. 6. 85) Perspektive 2. — P. **Kessler** (1882) Repetit. d. Paläontol. 1 m. 2; Tertiär u. Diluvium 1. — P. **Ruggli** (26. 2. 84) Chem. d. heterocykl. Verbdgn. 1. — H. **Rohmann** Ⓚ Röntgenstr. 2.

Digitized by Google

Künste und Fertigkeiten: K. **Scharfenberger** u. Em. **Kretz**, Univ.-Zeichner. — M. **Gigl** u. Willib. **Müller**, Univ.-Fechtlehrer. — Walt. **Bittler**, Univ.-Tanzlehrer. — **N. N.**, Univ.-Reitlehrer.

Bibliotheken.

1) Universitäts- und Landes-Bibliothek. Geöffnet von 9—1 u. (außer Samstag) 3—7 Uhr, der Zeitschriftensaal der Bibliothek v. 9—1 u. 3—6 Uhr außer Sonnabend Nachmittag.

Dir.: Pf. hon. Dr. Gg. **Wolfram** (1858). — *Ober-Bibl.*: Pf. hon. Dr. Sam. **Landauer** (22. 4. 46); Pf. Dr. E. **Marckwald** (22. 3. 50); Pf. Dr. K. **Schorbach** (3. 10. 51); Pf. Dr. K. **Klein**; Dr. A. **Schneider.** — *Bibl.*: Dr. L. **Wilhelm**; Dr. Arm. **Braunholtz**; Chr. **Hohmann**; Dr. Frz. **Ritter** Ⓚ. — *Bibl.-Assist.*: Dr. F. **List**; Dr. Jos. **Berenbach**; Jos. **Lefftz.**

2) Handbibliothek für Studierende der klassischen Philologie.

Wissenschaftliche Anstalten der Universität.

A. Evang.-theol. Fakultät: 1. Alttest. Seminar; 2. Neutest. Seminar; 3. Kirchengesch. Seminar; 4. Seminar f. systemat. Theologie; 5. Seminar f. prakt. Theologie: Mit der Wahrnehmung d. Geschäfte des Vorstandes betraut Pf. **Nowack.** — B. Katholisch. theologische Fakultät: 6. Philos.-apologet. Seminar; 7. Kirchengesch. Seminar; 8. Alttest. Seminar; 9. Neutest. Seminar; 10. Seminar f. dogmat. Theologie; 11. Sem. f. Pastoral-Theol. Mit der Wahrnehmung d. Geschäfte des Vorstandes betraut Pf. **Stapper.** — 12. Jurist. Seminar: Kommissar. Bibl. Pf. **Kisch.** — 13. Staatswiss. Seminar: Dirr. Pff. **Knapp** und **Wittich.** — 14. Anat. Institut: Dir. Pf. **Keibel.** — 15. Physiol. Institut: Dir. Pf. **Ewald.** — 16. Physiol.-chem. Institut: Dr. Pf. **Hofmeister.** — 17. Pathol. Institut: Dir. Pf. **Chiari.** — 18. Pharmakol. Institut: Dir. Pf. **Schmiedeberg.** — 19. Institut f. Hygiene u. Bakteriol.: Dirr. Pff. **Levy** u. **Uhlenhuth.** — 20. Medizin. Klinik: Dir. Pf. **Meyer.** — 21. Medizin. Poliklin.: Dir. Pf. **Meyer.** — 22. Frauen-Klin.: Dir. Pf. **Fehling.** — 23. Psychiatr. Klinik: Pf. Dir. **Wollenberg.** — 24. Chirurgische Klinik u. Poliklinik: Dir Pf. **Madelung.** — 25. Klinik f. Augenkrankheiten: Dir. Pf. **Hertel.** — 26. Kinderklinik: Dir. Pf. **Saige.** — 27. Klinik für Syphilis und Hautkrankheiten: Dir. Pf. **Wolff.** — 28. Klinik für Ohrenkrankheiten: Dir. Pf. **Manasse.** — 29. Poliklinik für Zahnkrkhtn.: Dir. Pf. **Römer.** — 30. Philos. Sem.: Dir. Pf. **Simmel.** — 30 a. Psychol. Institut: Dir. Pf. **Simmel.** — 31. Sem. f. Gesch. des Mittelalters u. histor. Hilfswiss.: Dir. vacat. — 32. Seminar für neuere Geschichte: Dirr. Pff. **Wiegand** und **Spahn.** — 33. Institut für Altertumswiss.: Dirr. Pff. **Neumann** u. **Crönert.** — 34. Kunstarchäol. Inst.: Dir. Pf. **Frickenhaus.** — 35. Aegyptol. Institut: Dir. Pf. **Spiegelberg.** — 36. Institut für Kunstgesch. und alt-christl. Archäol.: Dir. vacat. — 37. Philol. Seminar: Dirr. Pff. **Schwartz** u. **Plasberg.** — 38. Germanist. Seminar: Dirr. Pff. **Henning** u. **Schultz.** — 39. Seminar f. roman. Sprachkunde: Dir. Pf. **Schultz-Gora.** — 40. Seminar f. engl. Sprachkunde: Dir. Pff. **Koeppel.** — 41. Geogr. Seminar: Dir. Pf. **Sapper.** — 42. Mathemat. Seminar: Dirr. Pff. **Scheer** u. **Faber.** — 43. Physikal.

Digitized by Google

Institut: Dir. Pf. **Braus.** — 44. Zool. Institut: Dir. Pf. **Goette.** — 45. **Botan.** Institut: Dir. Pf. **Jost.** — 46. Mineral. u. petrogr. Institut: Dir. Pf. **Bücking.** — 47. Geognost.-paläont. Institut: Dir. Pf. **Wilckens.** — 48. Chem. Institut; Dir. Pf. **Thiele.** — 49. **Pharmaz.** Institut: Dir. Pf. **Oesterle.** — 50. Sternwarte: Dir. Pf. **Bauschinger.**

Akademische Vereinigungen.

Commentwaffe: Korbschläger.

Corps im K. SCV. (cf. I. a. 1). Straßburger SC.: Rhenania, **gest.** 1. 5. 72, **susp.** 15. 7. 90 bis **Anf.** SS. 91 und 20. 6. bis 5. 10. 96, **beh. aufgelöst** 21. 6. 1911, **rek.** 20. 4. 12 [Zwischen-C.: Rheno-Borussia, gest. 27. 10. 1911; schwarz-blau-silber-schwarz, Fb. schwarz-blau-schwarz, P. Silber, blaue M.]. H.blau-silber-rot, Fb. blau-silber (früher blau-silber-blau), P. Silber, h.blaue M. **EH.** s. 2. 5. 03: Lessingstr. 19. — Palatia, gest. 10. 5. 73, beh. aufgelöst SS. 76 bis SS. 78, 1881, SS. 84 bis SS. 86. 15. 7. 90 bis Anf. SS. 91 u. 21. 6. 1911 bis 22. 4. 12 [Zwischen-C.: Borussia, 5. 9. 76 bis SS. 78 u. 8. 7. 84 [schwarz-weiß-schwarz, weiße St.], u. Saxonia 1881, 20. 10. 84 bis 10. 5. 86 u. 27. 10. 1911 bis 22. 4. 12 [h.blau-weiß-violett, Fb. violett-weiß-violett, P. Silber, violette M., 1911 bis 12 violette St.]. Rot-weiß-violett, Fb. violett-weiß-violett, P. Silber, weise St. **Kartell**: Teutonia-Marburg. **EH.** s. 18. 7. 03: Zimmerhoffstr. 6. — Suevia, gest. 25. 2. 75, rek. 1. 10. 85, aufgelöst 15. 7. 90 bis Anf. SS. 91 u. 21. 6. 1911 bis 15. 4. 12 [Zwischen-C.: Hansea, gest. 19. 10. 1911; weiß-schwarz-rot-weiß, Fb. weiß-rot-weiß, P. Silber, schwarze M.]. Rot-weiß-schwarz, Ff. rot-schwarz, P. Silber, rote M. u. Fm. **EH.** s. 23. 4. 04: Daniel Hirtzstr. 13. — Palaio-Alsatia, gest. 4. 7. 74 als Arminia (abgetrennt von Argentina), bis 16. 7. 78 christl. Vb., s. 7. 79. L. Alsatia-Lotharingia, s. 12. 1. 80 (offiz. Stiftungsdatum) C. Alsatia (h.grün-weiß-rot, Ff. grün-rot, P. Silber, h.grüne M.), **susp.** 20. 1. 81, **rek.** als Palaio-Alsatia 28. 5. 86 durch die Vb. Vosegina (gest. 24. 5. 81, gelb-weiß-rot, Ff. gelb-weiß-gelb, gelbe M. u. St.), **aufgelöst** 15. 7. 90 bis Anf. SS. 91 u. 21. 6. 1911 bis 17. 4. 1912 [Zwischen-C.: Guestphalia, gest. 18. 10. 1911; h.grün-weiß-schwarz, Fb. grün-schwarz, P. Silber, h.grüne Seiden-St.]. Gelb-weiß-rot, Fb. gelb-rot, P. Silber, gelbe M. Kartell m. Teutonia-Halle u. Makaria-München. **EH.** s. 12. 5. 06: Geilerstr. 2. — **Chargen**: X, XX, XXX.

Burschenschaften der Deutschen Burschenschaft (cf. I. a. 4). Straßburger Burschensch.: Germania, gest. 30. 6. 80, beh. aufgelöst SS. 84, alsbald rek., susp. 12. 11. 84 bis 18. 4. 85 u. 2. 5. 87 bis 30. 1. 90. Schwarz-silber-h.rot, Fb. schwarz-silber-schwarz, P. Gold, weiße M. Kn.: Katzensteg 1. — Alemannia, gest. 8. 11. 80 (hervorgeg. aus dem ak.-jur. V., gest. 29. 1. 70, gold-rot-gold, n. g.), susp. SS. 83 bis Okt. 83, 29. 11. 87 bis Ende April 88 u. 1. 8. 88, rek. 21. 7. 99 durch die schwarze Vb. Teutonia [gest. SS. 99], susp. Herbst 1914. Gold-ziegelrot-gold, P. Gold, keine Ff., h.rote St. (Okt. 83 bis 1899 schwarz-rot-gold, P. Gold, karmesinrote M., später St.) Kn.: Feggasse 7 I. — Arminia, gest. 18. 1. 86 als fr.

Digitized by Google

Vg., s. 12. 6. 86 ftr. B., 15. 10. 86 bis 5. 3. 99 im ADB., susp. 9. 12. 93, rek. Anf. SS. 97, SS. 1900 verschmolzen m. d. fr. B. Teutonia-Tü. [gest. 7. 7. 83, 11. 11. 83 bis 12. 11. 90 im ADB., susp. WS. 94/95; schwarz-h. rot-gold v. u., P. Silber, h. rote M.], s. 22. 5. 1904 in der DB. als Ren., rez. Pfingsten 05. Schwarz-d. rot-gold, P. Silber (12. 6. 86 bis 16. 12. 92: schwarz-rot mit breiter Gold-P.), keine Ff., karminrote M. (bis SS. 89 schwarze Samt-M.). EH. s. 8. 5. 09: Orangeriering 26.

Landsmannschaften im CLC. (cf. I. a. 6): Teutonia auf der Schanz, gegr. 21. 6. 80 als ak. V. Teutonia m. u. S. (blau-gold-rot, n. g.), s. WS. 80/81 ftr. frschl. Vb., WS. 81/82 bis 10. 11. 85 im Gosl. CC., susp. SS. 87, rek. 14. 5. 09 unter Verschmelzung m. d. frschl. Vb. Bavaria (gest. 22. 6. 1898 als Odontolog. Stud.-V., s. WS. 99/00 u. S., s. WS. 00/01 zahnärztl.-naturw. V. Bavaria, SS. 04 ohne Fachprinzip s. SS. 06. frschl. Vb.; h. blau-gelb-rot, Ff. blau-gelb-blau, P. Silber, h. blaue M.) u. im CLC. adm., rez. 15. 6. 10, s. I. 10 Teut. a. d. Schanz. Blau-gold-rot, Fb. blau-gold-blau, P. Gold h. karmesinrote M. Maturitas. X, XX, XXX. Kn. u. Br.: Feggasse 9 pt. — Wartburgia, gest. 16. 6. 88 als ak.-theol. V. Wartburgia (v. ak.-theol. Collegium abgetrennt), s. SS. 90 Couleur u. bed. Satisf., s. SS. 96 protestant. Stud.-Vb. ohne Fachprinzip, s. SS. 97 ftr. Vb. m. u. S. u. ohne konfess. Prinzip, SS. 97 bis Anf. Dez. 07 im TCC., s. SS. 09 e. W., s. Anf. WS. 09/10 fr. L., 26. 5. 12 in CLC. adm., rez. Pfingsten 13, susp. Ende SS. 1914. H. grün-weiß-rot (s. SS. 88), Fb. grün-weiß, CKb. grün-rot, P. Silber, h. grüne M. (s. SS. 90). Kn.: Glocke, Kreuzgasse 13. — PVh.: Freiburger LC.

Turnerschaften im VC. (cf. I. a. 8). VC.-Straßburg: Alsatia, gest. 19. 5. 81 als Alsato-Lotharingia, im VC. s. 9. 7. 81, Couleur, e. W. u. BM. s. 13. 7. 82, s. 18. 5. 85 Alsatia, beh. aufgelöst 22. 11. 86 bis 19. 3. 87 [inzwischen Lotharingia: rot-gold-grün, Fb. rot-grün, P. Gold, moosgrüne M.]. Rot-weiß-blau, Ff. rot-weiß (anfangs rot-weiß-rot, WS. 82/83 bis Juni 85 rot-blau), P. Silber, violettblaue M. Kn.: Feggasse 7; Br.: Münchner Kindl. — Cheruscia, gest. 24. 5. 81 als fr. Vb. Vosegina (gelb-weiß-rot, Gf. gelb), s. 1883 e. W., SS. 85 verboten u. als Markomannia rek. (rosa-h. blau-weiß, Ff. rosa-weiß-rosa, dann rosa-blau, rosa M.), SS. 84 bis WS. 90/91 im Gosl. CC., s. WS. 90/91 L., im Cob. LC. 28. 8. 92 bis SS. 94, susp. SS. 94 bis SS. 95, rek. als fr. L. Vandalia, s. Nov. 95 ATV., 24. 5. 96 verschmolzen mit dem ATV. Saxonia, [dessen Name u. Couleur angenommen wurde; weiß-schwarz-h. blau-weiß, Fb. weiß-schwarz-weiß, schwarze M.], susp. 11. 11. 99, rek. 18. 12. 1903 als Cheruscia, im VC. s. 8. 2. 02. Rosa-h. blau-weiß, Fb. rosa-blau, P. Silber, rosa M. (SS. 12 bis WS. 13/14 St.). Kn.: Feggasse 9; Br.: Germania-Rest. — Chargen: X, XX, XXX. PVh.: T. Zaringia-Karlsruhe.

Burschenschaft im ADB. (cf. I. b. 1): Wasgau, gest. 12. 6. 86 als Arminia, susp. 5. 3. 99, rek. 26. 2. 10 als burschenschaftl. Vg. s. Herbst 10 Wasgau, im ADB. adm. s. Pfingsten 1910, ftr. s. Ostern 1911. Schwarz-rot auf gold. Grund, schwarze Samt-M. Kn.: Hote-Marquardt, Zürcherstr. 7.

Digitized by Google

Freie schwarze Verbindung m. u. S.: Makaria, gest. 21. 1. 91. Schwarz-silber-h.blau, Ff. schwarz-silber, Bz.; ohne e. W.

Gesangverein im SV. (cf. I. c. 1): SGV. Arion, gest. 14. 7. 82, s. SS. 83 im SV. Schwarz-gold-grün (vor 84 rot-weiß), Bz. u. Schl. m. gold. Zirkel. Schwere e. W. s. SS. 08, u. S. Maturität. Kn.: Sängerhaus, Julianstr. 5. X, XX, XXX.

Ak. Turnverein im ATB. (cf. I. c. 2): Burgund, gest. 12. 6. 94, hervorgeg. aus der WS. 93/94 gegr. Turnriege, im ATB. s. 13. 6. 94, susp. 1914. Grün-gold-rot. Satisf. auf persönl. Waffen. Kn.: Drei Kaiser, Geilerstr.

Verein Deutscher Stud. im Kyffhäuserverb. (cf. III. g. 1), gest. 3. 7. 83, susp. 23. 6. 84 bis 15. 6. 92, WS. 96/97 bis SS. 97 u. WS. 00/01 bis SS. 01, im KV. s. 4. 8. 92. Schwarz-weiß-rot, n. g. Bed. Satisf. Kn.: Kammerzellsches Haus, Dompl. 2.

Nichtkonfessionelle Verbindungen m. MV.: a) im Wingolfsbund (cf. II. d. 1): Stud.-Vb. Argentina, gest. 12. 11. 57, hervorgeg. aus d. Deutschen Theol.-Gesang-V. (gest. WS. 53/54 als Teutonia, s. Herbst 54 Germania, s. Ostern 55 Concordia, susp. 56), im WB. s. 5. 2. 59, s. 1870 mit Stimmrecht, s. 1. 5. 72 öffentl. ftr., susp. 22. 6. 74 bis 6. 7. 74, 2. 7. 79 bis 30. 4. 80 u. WS. 14/15. Schwarz-weiß-gold (11. 4. 61 bis WS. 71/72 schwarz-silber-d.rot, P. Silber, rote M., n. g.), Hb. schwarz-gold, P. oben Silber, unten rot, Bz. schwarz-silber-d.rot, P. Silber, schwarze Samt-M. EH. s. 6. 5. 1913: Jarsstr. 22. X, XX, XXX. — b) im Schwarzburgbund (cf. II. d. 2): Wilhelmitana, gest. Novbr. 1855 als Singkränzel (hervorgeg. aus d. Theol. Singgesellschaft, 1847 bis VIII. 54; rot-weiß-grünes Band), s. XI. 60 Wilhelmitana (rot-weiß-rotes Band), ftr. s. SS. 63 bis 71, 64 bis 70 theol. Stud.-Vb., s. 1904 ev.-protestant. Stud.-Vb., s. 23. 1. 05 christl. Stud.-Vb., s. 24. 7. 05 FVh. zum SB., s. SS. 08 im SB., susp. Herbst 14. Rot-weiß-rot, P. Silber, ziegelrote M. (SS. 63 bis 22. 10. 84 weiße, bis SS. 12 Kranzmützen). EH. s. 3. 6. 14: Am Fünfzehnerwörth 2.

Farbentr. kath.-deutsche Stud.-Verbindungen m. MV. a) im CV. (cf. II. e. 1): Badenia, gest. 8. 6. 82, ftr. s. 3. 11. 82, im CV. s. 1. 3. 84, Anf. 99 beh. aufgelöst. H.grün-weiß-blau, Ff. weiß-blau-weiß, P. Silber, d.grüne St. (Pfingsten 10 bis WS. 12/13 h.grüne M.). Kn.: Kühler Grund, Ruprechtsaueralle 50; Br.: Münchner Kindl, Brandgasse 12. — Rappoltstein, ak. Vb., 27. 2. 1905 von Badenia abgezweigt, ftr. s. 2. 6. 05. H.blau-rot-silber, P. oben Silber, unten blau, Ff. silber-rot, P. oben Silber, unten rot, h.blaue M. Kn.: Dauphin, Münsterpl.; Br.: Münchner Kindl, Brandgasse 12. — X, XX, XXX, XXXX. — b) frei: Landsberg, gest. als Erwinia 16. 2. 1905, im KDV., s. 15. 3. 1911 im CV. als fr. Vg., s. 6. 9. 11 als Vb., XII. 13 ausgeschl. u. aufgelöst, rek. als Landsberg. Violett-silber-purpurrot (bis SS. 11 violett-weiß-schwarz), Fb. violett-silber, P. Silber, violettblaue M. im WS., im SS. weiße M. (s. SS. 12).

Kath. nichtfarbentr. Vereine m. MV.: a) im KV. (cf. II. e. 2): Frankonia, gest. 26. 6. 75, bis 29. 6. 75 Alsatia, s. 29. 7. 76 im KV. Rot-weiß-gold (n. g.). Kn.: Zur Marie, Küfergasse 23 I. — Merovingia, gest. 22. 10. 1904 aus Frankonia, s. SS. 05 im

Digitized by Google

KV. D.grün-h.rot-d.grün (n. g.). Kn.: Contades. — b) Unitas (cf. II. e. 3), gest. 2. 5. 98, im UV. s. 26. 7. 99, susp. SS. 15. Blau-weiß-gold, n. g. Kn.: Germania, Dietrichstaden. — c) Kath. Südd. Stud.-V. (Kartell cf. II. e. 4): Rheno-Frankonia, gest. 10. 5. 1910, susp. 1914. Schwarz-h.blau-weiß (anfangs schwarz-weiß-h.blau), n. g. Kn.: „Zum Gutenberg"; Br.: Münchner Kindl, Brandgasse.

Gesang- u. Sportvereine (nicht korp.): Ak. Touristenklub (E. V.), gest. 18. 7. 96, Akad. Sektion des Vogesen-Klubs. Adr.: Civilcasino, Jakob Sturmstaden. — Ak. Sportklub, gest. 18. 7. 96, rek. SS. 03. Weiß-rot (im ABS. s. VI. 1911, cf. IV. 10). — Ak. Ortsgr. d. Wandervogels.

Wissenschaftl. Vereine: Straßburger WV., Ortsgr. des DWV. (cf. III. h.; gest. 12. 12. 10): Ak.-theol. V. Collegium, gest. 16. 2. 76 als Ak. theol. V. (violett-weiß-grün, Bz.), s. 7. 7. 77 im Eis. Kartell, susp. SS. 85 bis SS. 86, 27. 8. 05 verschmolzen mit dem Ak. theol. Collegium (gest. 5. 2. 81, h.grün-weiß-gold, P. Silber, Bz.). Violett-weiß-moosgrün, P. Silber, Bz. Kn.: Zur Marie, Küfergasse. (Im Eisenacher Kartell, cf. III. h. 1.) — Philol.-Histor. V., gest. 16. 12. 87, susp. 1901 bis 17. 7. 1907, bis WS. 12/13 Klass.-phil. V., susp. 1914. Violett-weiß-rosa (s. SS. 08; s. SS. 07 violett-weiß-rot). Im Naumb. KV. s. SS. 99 bezw. SS. 08 (cf. IV. h. 3). Kn.: Rest. z. Schiltigheimerplatz. — Math.-Naturw. Vb. Normannia, gest. 11. 2. 1914, susp. 1914. Orange-silber-violett, Ff. orange-silber, P. Silber, violette M. Verbriefte Satisf. Im Arnstädter Verbande (cf. III. h. 6). Kn.: Münch. Kindl.

Freideutsche Vereinigungen (cf. V.): a) im DBaSt. (cf. V. 2): Freiland, abst. Vb., gest. 28. 11. 1908, bis WS. 13/14 interkorp. Ortsgr. — b) Freischar (cf. V. 1), SS. 1914 von Freiland abgetrennt; Gründungsgruppe, susp. Herbst 14.

Studentinnenverein: Verein studierender Frauen, gest. I. 1906, s. SS. 09 im VStD. (cf. VI. 1).

Sonstige Vereine: Ak. V. für Unterrichtskurse in Elementarfächern, gest. SS. 06 (Verband cf. IV. 16). — Kliniker-schaft, gest. 20. 2. 07 (Verband cf. IV. 13). — Vg. d. Stud. d. Zahnheilkunde (cf. IV. 14). — Ev. ak. Missions-V. (cf. IV. 2), gest. 28. 11. 1910. — Deutsche Christl. Stud.-Vg. (cf. IV. 1), gest. 9. 11. 96. Adr.: Ankergasse 7. — Stud. Gustav Adolf-V., gest. 5. 6. 82. — Vg. Jüd. Akademiker im BJA. (cf. IV. 5), gest. 27. 6. 1906, susp. 1914. **Lokal:** Pariser Café, Steinstr. 1. — Ak. Wartburgbund, Ortsgr., gest. 1913 (cf. IV. 3). — Kathol. ak. Kreuzbund, Ortsgr. d. Kath. ak. Abst.-V., gest. 1913 (cf. IV. 6). Adr.: Priesterseminar. — Eos, Ortsgr. d. Kath. ak. Abst.-V. — Hohenberg, Ortsgr. d. Kath. ak. Abst.-V. — Ak. Pius-V., umfassend die Soziale Vg. u. den theol.-philos. V. (1910 geteilt in den philos. Thomas-V. u. d. theol. Concordia). Adr.: Priesterseminar. — Stud. Vincenz-Konferenz, gest. 1879 u. 1884 (kathol., sozial-charitativ). — Sozialstudent. Zentrale (kath.). Adr.: Bitscherstr. 6. — Ak. Bonifatius-V., gest. 24. 7. 82, rek. 1913, susp. 1914 (cf. IV. 4). Adr.: Priesterseminar. — V. lothring. Stud., gest. SS. 1914. — Klub Straßburger

Digitized by Google

Stud. — Freier Zirkel Straßburger Stud. — Soziale Vortrags-Vg. — Stud. Luftflotten-V., Ortsgr. (cf. IV. 17).

Freistudentische Organisationen: a) Freie Studentenschaft, gest. 5.7.07, susp. 1914. Mitgl. d. D. Fr. St. (cf. VII. 1). Adr.: Univ. — b) Freie Vereinig. Kathol. Stud., gest. 21. 11. 1913 (cf. VII. 2).

Seit WS. 11/12 bilden einen Waffenring m. gemeins. Paukcomment auf schwere Waffen die Corps, Landsmannschaften, Burschenschaften (DB.) u. Turnerschaften, dessen Zweck die Wahrung gemeinschaftl. Interessen gegenüber d. Finkenschaft u. den konfess. Korp. ist, u. der s. SS. 13 m. Arion u. Burgund ein Paukverh. auf schwere Waffen abgeschlossen hat. Es besteht ein „Verband turnender Korporationen".

TÜBINGEN.

Immatr.: Termin: innerh. drei Wochen nach dem gesetzl. Anfang des Semesters; später nur bei triftigen Verhinderungsgründen. Betrag: 18 ℳ bezw. 12 ℳ. Exmatr. 5 ℳ. Ausländer haben einen Paß oder Heimatschein vorzulegen und eine für den Universitätsbesuch hinreichende Vorbildung nachzuweisen. Sie werden je nach dem Maß der letzteren als ordentliche oder außerordentliche Studierende aufgenommen und zwar als außerordentliche Studierende: a) Pharmazeuten und Studierende der Zahnheilkunde, die kein Reifezeugnis besitzen, wenn sie die für Zeugnisse über ihre Führung vorlegen können; b) andere nicht im Besitze eines Reifezeugnisses befindliche Personen, wenn sie über eine zum Hören von Vorlesungen genügende Vorbildung sich ausweisen. Reichsangehörige Frauen werden unter den gleichen Voraussetzungen und in der gleichen Weise wie männliche Personen als ordentliche oder (für das Studium der Zahnheilkunde und Pharmazie) als außerordentliche Studierende mit allen Rechten und Pflichten der männlichen Studierenden immatrikuliert. Nicht immatrikulierte Personen können vom Rektor die Erlaubnis zum Hören von Vorlesungen erhalten. Hörer und Hörerinnen haben außer dem Kolleggeld eine Gebühr von 5 ℳ, bei mehr als 3 Vorlesungsstunden für jede weitere Stunde 50 ₰, höchstens aber 7 ℳ im Semester zu entrichten. Vorlesungen: Honorar: evang.-theol. und philos. Fak.: für 1 std. Vorlesg. 5 ℳ, für 2 std. 6 ℳ, für 3 std. 9 ℳ, für 4 std. 12 ℳ, 5- u. 6 std. 15 ℳ; kath.-theol. Fak.: für 1—3 std. 5 ℳ, für 4—6 std. 10 ℳ, für 7- u. mehrstd. 15 ℳ; übr. Fak.: für 1 std. 5 ℳ, für 2 std. 10 ℳ, für 3 std. 15 ℳ, für 4 std. 20 ℳ, f. 5—6 std. 24 ℳ für 7—8 std. 30 ℳ, für 9—10 std. 36 ℳ, für 11- und mehrstündig im Höchstbetrage 42 ℳ. — Stundung oder Erlaß: ausgeschlossen. — Hörsaal-u. Bibliothekgebühren 5 ℳ pro Sem. — Das Museum, ein Verein für literarische und gesellige Unterhaltung, mit ansehnlicher Bibliothek, hält Zeitungen und wissenschaftliche Zeitschriften, veranstaltet auch Konzerte u. Bälle.

Beitrag halbjährlich 8 ℳ, Eintrittsgeld 4 ℳ. Der akadem. Musikverein und die Liedertafel geben für ihre nicht mitwirkenden Mitglieder von Zeit zu Zeit Aufführungen. — **Studentenausschuß**: Ausschuß vereinigter Tübinger Korporationen seit 12. 2. 1907. **Wohnungen**: Mietung erfolgt semesterweise (von 75 ℳ an), Kündigung spätestens 4 Wochen vor dem amtl. Semesterschluß. Wohnungsbureau im Pedellenzimmer. Mittagstisch: Mindestpreis 80 ₰.

Eberhard-Karls-Universität.

Gestiftet 1477.

Anfang 16. Oktober, Ende 14. März.

Rektor: **Gaupp** (med. Fak.). — *Kanzler*: Staatsrat **Pf. v. Rümelin.** — *Dekane*: **v. Müller, Sägmüller, v. Heck, Jacobj, Groos, v. Bühler, Thierfelder.**

I. Evangelisch-theologische Fakultät.

Dekan: K. **v. Müller.**

Pff. ord.: Jul. **v. Grill** (10. 7. 40) Wesen u. Gesch. d. alttest. Prophetism. 4; alttest.-exeget. Konversat. 1; Hebr. — Th. **v. Häring** (22. 4. 48) Römerbr. 4; Dogmat. 4; dogmat. Uebgn. 1. — A. **v. Schlatter** (16. 8. 52) Erkl. d. beid. Korintherbr. 4; Gesch. d. apostol. Kirche 4; neutest. Sem. (Probl. aus d. Gesch. d. Paulus) 1 m. 2. — K. **v. Müller** (3. 9. 52) Kirchengesch. II (Mittelalt. u. Reformat.) 5; kirchengesch. Sem. $1^1/_2$. — P. **v. Wurster** (6. 12. 60) Ethik II, insbes. Sozialethik 4; Katechet. 3; homilet. Vorsem. 1—2; katechet. Uebgn. 2. — F. **Traub** (19. 4. 60) neutest. Theol. 4; Relig.-Philos. 2. — P. **Volz** (14. 10. 67) Ⓚ ausgew. Psalmen 3; Theol. d. A.T. 5.

Etatsm. Pff. ext.: O. **Scheel** (7. 3. 76) Kirchengesch. I. 5; Dogmengesch. 5; kirchengesch. Uebgn. $1^1/_2$. — Hans **Schmidt** (11. 5. 77) Ⓚ Jesaja 1—39 4; alttest. Einltg. 5.

II. Katholisch-theologische Fakultät.

Dekan: J. Bapt. **Sägmüller.**

Pff. ord.: J. Evang. **v. Beiser** (30. 10. 50) Markus-Ev. 5; Pastoralbr. 4. — J. Bapt. **Sägmüller** (24. 2. 66) Kirchenr. I (Verfassg. d. Kirche) 5; theoret. Pädag. 3. — P. **Rießler** (16. 9. 65) Einltg. ins A. T. 4; Genesis 3; babylon. u. assyr. Keilschrift je 1. — **N. N.** [Nachf. d. † Pf. Ant. Koch] (Moral- u. Pastoraltheol.) kündigt später an.

Pff. ext.: L. **Baur** (9. 4. 71) Ⓚ Metaphys. (der Scholastik) I. 4; ethische Prinzipienl. 2. — W. **Koch** (21. 9. 74) Dogmat. I. 5; d. Christent. u. d. nichtchristl. Relig. (Apologet.) 3. — K. **Bihlmeyer** (7. 7. 74) allg. Kirchengesch. I. 5; altkirchl. Lit. 2.

III. Rechts- u. staatswissenschaftliche Fakultät.

Dekan: Ph. **v. Heck.**

Pff. ord.: M. **v. Rümelin** (15. 2. 61) Ⓚ dtsch. bürgerl. R.: allg. Tl. 5, R. d. Schuldverh. 5; Uebgn. (bürgerl. R.) f. Anf. 1 m. 2. — Ph.

Digitized by Google

v. Heck (22. 7. 58) dtsch. Rechts- u. Verfassgsgesch. 5; Handelsr. 4; **Wechsel-** u. Scheckr. 1; d. neben d. BGB. geltende Reichs- u. Landesprivatr. 1; Zivilr.-Prakt. f. Vorger. $1^1/_2$. — O. **Gelb** (12. 1. 59) dtsch. bürgerl. R. (Sachenr.) 5; Pandekt.-Exeg. $1^1/_2$. — W. **v. Blume** (9. 5. 67) Einf. in d. Rechtswiss. 3; Gesch. d. röm. R. 3; Syst. d. röm. Privatr. 5. — Arth. B. **Schmidt** (20. 5. 61) Ⓚ dtsch. Privatr. 4; dtsch. bürgerl. R.: Familienr. 3, Erbr. 3; Sachsenspiegel $1^1/_2$. — Ant. **v. Bühler** (2. 1. 48) Einltg. in d. Forstwiss. 1 m. 2; Waldbau II. 3; Sem.-Uebgn. 1; Exkurs. u. Uebgn. — Aug. **Hegler** (11. 3. 73) Strafr.: allg. Tl. 5; besond. Tl. 2; Strafprozeßr. 4; Strafr.-Prakt. 1 m. 2. — Christ. **Wagner** (1. 10. 69) Ⓚ Forstschutz 3 m. $1^1/_4$; Sem.-Uebgn. 1 m. 2+1; Exkurs. — C. J. **Fuchs** (7. 8. 65) Wirtschftsgesch. 4; Aufgab. d. dtsch. Wirtschftspolit. nach d. Krieg 1; China u. Japan, f. all. Fak. 1; volksw. Sem. 1 m. 2. — C. **Sartorius** (29. 1. 65) Ⓚ dtsch. Reichs- u. Landesstaatsr. 5; württbg. Staatsr. 2; württbg. Verwaltgsr. 2; verwaltgsrechtl. Uebgn. $1^1/_2$. — Rob. **Wilbrandt** (29. 8. 75) Ⓚ allg. Volkswirtschftsl. 5; volksw. Sem. 1 m. 2. — F. Frhr. **Marschall v. Bieberstein** (11. 4. 83) Ⓚ Verwaltgsr. 5; Kirchenr. 4; staatsrechtl. Uebgn. $1^1/_2$.

Pf. ext.: L. **Stephinger** (15. 7. 68) Ⓚ spez. Volkswirtschftsl. 4.

Dozz.: M. **Müller** (30. 3. 80) Ⓚ Konkursr. 1 m. 2; sachenrechtl. Konversat. 1; obligat.-rechtl. Konversat. 1. — Frz. **Gutmann** (16. 3. 79) Ⓚ Finanzwiss. 4; Geldwes. 2; volksw. Prosem. 1. — Pf. Walt. **Schönborn** (19. 7. 83) dtsch. Reichs- u. Landesverwaltgsr. 5; Völkerr. 3; öff.-rechtl. Uebgn. 14tg. 1 m. 2; Konversat. (Polit. u. allg. Staatsl.)1. Derselbe ist an d. Univ. Konstantinopel berufen.

Beaufftr. Doz.: Gymn.-Pf. **Hesselmeyer**, lateinsprachl. Kurs z. Einf. in d. Quellen d. röm. R. 2.

IV. Medizinische Fakultät.

Dekan: K. **Jacobj**.

Pff. ord.: P. **v. Bruns**, Exz. (2. 7. 46) (Chir.) i. R. — P. **v. Grützner** (30. 4. 47) animale Physiol. 5; Prakt. d. animal. Physiol. (in 2 Kurs.) je 1 m. 2; physiol. Arbtn. f. Geübt. tägl.; d. Alkoholfrage, f. all. Fak. 1. — P. **v. Baumgarten** (28. 8. 48) spez. pathol. Anat. I. 4; prakt. Kurs d. pathol. Histol. (m. Miller) 1 m 4; Sektionskurs (m. Miller u. Veit). — Aug. **v. Froriep** (10. 9. 49) systemat. Anat. I. 6; anat. Präparierübgn. (m. Heidenhain, Fr. Müller, v. Korff) 6 m. 3; Arbtn. im Inst. f. Geübt. (m. Heidenhain). — G. **v. Schleich** (15. 5. 51) Augenklin. 4; Augenspiegelkurs f. Geübt. (m. Harms) 2; Labor.-Arbtn. f. Anf. u. Geübt. (m. Fleischer u. Harms) tägl. — Kurt **Wolf** (1. 2. 65) Ⓚ Hyg. II. 3; hyg. Kurs (spez. f. Kand. im 10. Sem.) 1 m. 2; öff. Gesundhtspflege, f. all. Fak. 1; Arbtn. im Inst. f. Med. u. Nahrgsmittelchem. tägl. — Rob. **Gaupp** (3. 10. 70) Klin. d. Geistes- u. Nervenkrkhtn. 4. — Hugo **Sellheim** (28. 12. 71) geburtsh.-gynäkol. Klin. 5; geburtsh. Operat.-Kurs 2.; Frauenkde. u. Eugenik, f. all. Fak. 1. — K. **Jacobj** (12. 9. 57) exp. Toxikol. m. Giftnachw. 4. — Gg. **Perthes** (17. 1. 69) Ⓚ chir. Klin. 5 m. $1^1/_2$; Arbtn. im Labor. (m. Schlößmann) tägl. — Otfr. **Müller** (31. 10. 73) med. u. Nervenklin. 5.; Labor.-Arbtn. (m. Weitz) tägl.

Digitized by Google

Pff. ord. hon.: H. **Vierordt** (13. 10. 53) Gesch. d. Med. 2. — Jos. **Wagenhäuser** (4. 10. 52) (Otol.) i. R.

Etatsm. Pff. ext.: H. R. **Peckert** (13. 9. 76) Poliklin. d. Zahn- u. Mundkrkhtn. 4; konserv. Zahnhlkde. ganztg.; zahntechn. Kurs ganztg. — P. **Linser** (5. 9. 71) Ⓚ Klin. d. Haut- u. Geschl.-Krkhtn. 2. — O. **Naegeli** (9. 7. 71) med. Poliklin. 4 + 3. — Walt. **Albrecht** (18. 7. 81) Klin. d. Krkhtn. d. Ohres u. d. Luftwege 2; Untersuchgsmethdn. 2.

Nichtetatsm. Pff. ext.: Mart. **Heidenhain** (7. 12. 64) Anat. (ausgew. Kap.) 4; histol. Kolloqu. 1; s. a. Pf. ord. v. Froriep. — K. **Bürker** (10. 8. 72) Ⓚ physiol. Arbtn. f. Geübt. tägl.; Repetit. d. Physiol. 2 m. $1^1/_2$; Grundz. d. Lehre v. Leben 2. — F. **Müller** (27. 6. 73) Osteol. u. Syndesmol. 4; spez. Entw.-Gesch. 3; s. a. Pf. ord. v. Froriep. — B. **Fleischer** (2. 5. 74) Augenspiegelkurs f. Anf. 2; Funkt.-Prüfg. d. Auges 2; f. d. Arzt wicht. Teile d. Reichsversichergsordng. u. üb. ärztl. Begutachtg. 1; s. a. Pf. ord. v. Schleich. — Clem. **Harms** (23. 9. 75) Ⓚ hatte angekündigt: Augenstörgn. u. Allg.-Leiden 1; Hyg. d. Auges 1. Derselbe ist aber im Felde gefallen. — Ad. **Basler** (13. 5. 78) Repetit. d. Physiol. 2 m. $1^1/_2$; Repetit.-Prakt. d. vegetativ. Physiol. 1 m. 2; physiol. Arbtn. f. Geübt. tägl. — Aug. **Mayer** (28. 8. 76) geburtsh.-gynäkol. Untersuchgskurs. f. Geübt. 2; Gynäkol. (ausgew. Kap.) 1. — Walt. **Dibbelt** (20. 3. 79) Ⓚ (pathol. Anat.) kündigt später an. — E. **Holzbach** (19. 2. 80) Ⓚ Geburtsh. (ausgew. Kap.) 1; Cystosk. u. funkt. Nierendiagnost. 1. — Ant. **Reich** (2. 11. 78) kleine Chir. 2. — Korbinian **Brodmann** (17. 11. 68) Hirnpathol. (ausgew. Kap.) 1; histopathol. Uebgn. am Zentralnervensyst. tägl. — K. **v. Korff** (6. 10. 67) Ⓚ Anat. d. Kopfes f. Zahnärzte; s. a. Pf. ord. v. Froriep.

Dozz.: A. **Busch** (1. 10. 76) Ⓚ Psychol. d. Jugendlichen, auch f. Nichtmed. 1; Arbtn. im psychol. Labor. pg. — Gottl. **Dipp** (3. 1. 72) Kurs d. Tropenkrkhtn. I. 2. — Ed. **Reiß** (31. 8. 78) Ⓚ gerichtl. Psychiatr. f. Med. $1^1/_2$; forens. Beurtlg. zweifelhaft. Geisteszustände, f. Jur. $1^1/_2$; Untersuchg. v. psych. u. Nervenkrkhtn. f. Geübt. 1. — Hans **Kolaczek** (1. 3. 78) (Chir.) beurl. — H. **Stoll** (10. 5. 66) Ⓚ gerichtl. Med. f. Med. 2. — John **Miller** (6. 8. 80) spez. phathol. Anat. d. Genital-Appar. 1; s. a. Pf. ord. v. Baumgarten. — Heinr. **Schlößmann** (16. 6. 81) Fraktur. u. Luxat. 3; s. a. Pf. ord. Perthes. — H. **Waibaum** (30. 6. 77) Ⓚ (Pharmakol.) hat nicht angekündigt. — W. **Weltz** (5. 5. 81) Ⓚ Perkuss. u. Auskult. f. Anf. 2, f. Geübt. (in 2 Grupp.) je 1 m. 2; Arbtn. im Labor.

V. Philosophische Fakultät.

Dekan: K. **Groos.**

Pff. ord.: H. **v. Fischer** (12. 10. 51) dtsch. Lit. bis z. Reformat. 3; Uhland 2; Sem., höh. Kurs (Meier Helmbrecht) 2. — Konr. **v. Lange** (15. 2. 55) Stillehre d. Baukunst u. d. Kunstgewerbes 2; Velasquez u. Murillo u. d. span. Malerei 2; kunsthistor. Uebgn. 1 m. 2. — R. **v. Garbe** (9. 3. 57) Sanskr.-Grammat. 3; Sanskr.-Texte 1—2; II. Sanskr.-Kurs 2. — W. **Schmid** (24. 2. 59) griech. Synt. 3; Aristophanes' Wolken 2; philol. Sem., ob. Kurs (Euripides Hippolytos) 1 m. 2. — Christ. **Seybold** (6. 1. 59) Bibl.-Aram. (Ezra, Daniel) 2; Anfgsgrde. d. Arab.

2; **Arab.**, höh. Kurs 2. — **Gotth. Gundermann** (11. 3. 56) Ⓚ röm. Lit.-Gesch. 3; Tacitus 2; philol. Sem., ob. Kurs (Erkl. e. lat. Schriftstellers) 2. — Er. **Adlokes** (29. 6. 66) Einl. in. d. Philos., f. all. Fak. 2; griech. Philos. 4; Sem.-Uebgn. (Kants Krit. d. rein Vernunft) 1 m. 2. — W. **Franz** (24. 3. 59) d. engl. Lyrik seit d. Seeschule 2; neuengl. Uebgn. 1 m. 2; Sem., höh. Kurs A u. B je 1 m. 2. — **E. Kornemann** (11. 10. 68) Ⓚ Weltgesch. d. Altert. 3; Gesch. d. röm. Revolut.-Zeit (Gracchen bis Caesar) 2; althistor. Sem. (Papyruskde.) 1 m. 2. — **F. Noack** (31. 12. 65) Athen 2; Pompeji, Kunst u. Leben in d. antik. Stadt, f. all. Fak. 1; antike Grundlag. d. frühchristl. Kunst 1; archäol. Sem.: Pausanias I. B. (Attica) 1, Uebgn. (Mysterienheiligtum v. Eleusis) $1\frac{1}{2}$. — Jos. **Haas** (15. 8. 63) Crestiens Ivain f. Anf. 2; frz. Lit.d. 18. Jahrh. 3; Sem.: unt. Abt. (altfrz. Uebgn.) 2. ob. Abt. (Dante) 2. — Adalb. **Wahl** (29. 11. 71) Ⓚ allg. Gesch. 1779—1815 4; Sem. (neuere Gesch.) 1 m. 2. — C. **Uhlig** (29. 8. 72) allg. Erdkde. I. 4; Kriegskarten u. -geländekde., f. all. Fak. 1; geogr. Sem.: unt. Kurs (Kartenprojektion etc.) 1 m. 2; ob. Kurs 1 m. 2. — K. **Groos** (10. 12. 61) Ethik 8; Psychol. 4; Sem. (dtsch. Mystiker) $1\frac{1}{2}$. — J. **Haller** (16. 10. 65) Verfassgsgesch. d. dtsch. Mittelat. 4; Entstehg. d. Papstt. 1; Sem. (d. dtsch. Königswahl) 1 m. 2.

Pff. ord. hon.: Heinr. **Spitta** (9. 7. 49) relig. Frage d. Gegenw., f. all. Fak. 1; Logik u. Erkenntn.-Theor. 3; Uebgn. f. Vorger.: a) psychol. Untersuchgn. (Goethes Faust) 2, b) Untersuchgn. z. Philos. d. Gesch. m. bes. Rücks. auf Lessing u. Herder 2. — K. **Bohnenberger** (28. 8. 63) dtsch. Sem., nied. Kurs (Ahd.) 2.

Pff. ext.: Heinr. **Günter** (15. 2. 70) Weltgesch. (Mittelalt.) 5. — — G. **Pfau** (23. 11. 51) les origines du drame romantique 1; frz. Stilübgn. 2; Silvio Pellico: I doveri degli uomini 2; Sem., nied. frz. Kurs 3, höh. 2. — K. **Jacob** (19. 12. 64) Ⓚ allg. Gesch. 1815—1871 3; d. groß. Mächte u. d. polit. Krisen 1871—1914, f. all. Fak. 1; Sem. (Ausbruch d. Weltkriegs 1914) 1 m. 2. — Fritz **Volbach** (17. 12. 67) Ⓚ Harmoniel. 1; Rich. Wagner u. d. dtsch. Gedanke 1; Kunst d. Sprache (prakt. Uebgn.) 1. — Frz. **Zinkernagel** (10. 3. 78) d. dtsch. Drama d. 19. Jahrh. 2; Uebgn. üb. Lessing 2. — Rob. **Gradmann** (18. 7. 65) Geogr. d. Mittelmeerländer 2.

Dozz.: G. **Deuchler** (23. 2. 83) pädag. Ideen u. Bildgswes. seit d. Renaiss. 3 p.; Didakt. d. neusprachl. Unterr. 1; pädag. Sem. (Bildgswerte u. -ideale) 1 m. 2. — Konstant. **Ritter** (8. 4. 59) Gesch. u. Syst. d. Unterr. an d. höher. Schulen Deutschlds. 3. — Er. **Heyfelder** (12. 10. 73) Grundprobl. d. Aesthet. — A. **Rapp** (26. 11. 80) Oesterr.-Ungarn, s. Gesch. u. Aufgaben 1; Sem. (Einf. in d. Urkdnlehre n. Paläogr.) 2. — Konst. **Oesterreich** (15. 9. 80) d. philos.-wiss. Weltbild d. Gegenw., f. all. Fak. 2; exp. Psychol. 1 m. 2; philos. Uebgn. 1. — Th. **Häring** (2. 4. 84) Theor. d. wissenschftl. Erkennens 2; Uebgn. z. Einltg. in d. Philos. $1\frac{1}{2}$. — Gg. **Weise**, Südwestdeutschld. in merowing. u. karoling. Zeit 2; architekturgesch. Uebgn. 1.

Beauftr. Doz.: Dr. **Binder**, griech. u. lat. Stilübgn. in 3 Kurs. je 1; kursor. Lekt. klass. Schriftsteller.

Lehrer d. Künste: Heinr. **Seufferheld**, Aktzzeichn. 1 m. 2; Zeichn. nach d. lebend. Modell, Malen, Radier. 3 m. 2. — Frau **Obrist-Jenicke**, Redetechnik u. Vortragskunst 2.

VII. Naturwissenschaftliche Fakultät.

Dekan: Hans **Thierfelder.**

Pff. ord.: Alex **v. Brill** (20. 9. 42) Einf. in d. höh. Mathem. 4; algebr. Kurv. 3; mathem. Sem. (Uebgn.) 2. — H. **v. Vöchting** (8. 2. 47) allg. Botan. u. spez. Morphol. d. Kryptogamen 5; mikrosk. Kurs f. Anf. u. Geübt. 1 m. 4; Leitg. selbst. Untersuchgn. tägl. — F. **Blochmann** (21. 1. 58) vergl. histol. Kurs 2 m. 2; zool. Prakt. tägl.; allg. u. spez. Zool. 5. — F. **Paschen** (22. 1. 65) Exp.-Phys. 5; physikal. Uebgn. f. Anf. 1 m. 4, f. Vorger. halbtg.; selbst. wiss. Untersuchgn. ganztg. — W. **Wislicenus** (23. 1. 61) anorg. Chem. 5; Ergzgn. dazu 1; prakt. Uebgn. im Labor. a) analyt.-chem. Prakt. (m. Bülow) ganz- od. halbtg., b) chem.-pharmaz. Prakt. (m. Weinland) ganz- od. halbtg., c) präparative Arbtn. (m. Kliegl) ganztg., d) physikal.-chem. Uebgn. (m. Magnus), e) Anltg. z. selbst. Untersuchgn. ganztg.; abgekürzt. chem. Prakt. f. Mathem. u. Forststud. (m. Bülow) 3 m. halbtg. — Hans **Thierfelder** (22. 2. 58) org. Chem. f. Med. 4; prakt.-chem. Uebgn. f. Anf.: I. Kurs (qualitat. Anal.) 2 m. 3; II. Kurs (quantitat. Anal. u. physiol.-chem. Uebgn.) 2 m. 3; physiol.-chem. Arbtn. f. Geübt. ganz- od. halbtg. — L. **Maurer** (11. 12. 59) höh. Anal. II. 4; höh. Algebra 2; mathem. Sem. (Uebgn.) 2. — Jos. **Pompeckj** (10. 5. 67) Geol. 5; geol. Aufbau Europas 1; geol. u. paläontol. Uebgn. f. Anf. 1 m. 4, f. Vorger. ganztg.; geol. u. paläontol. Konversat. 1 m. 2.

Etatsm. Pff. ext.: K. **Bülow** (6. 12. 59) analyt. Chem. I. 3; s. a. Pf. ord. Wislicenus. — Rud. **Weinland** (22. 11. 65) Chem. d. Arzneistoffe, anorg. Tl. 2; Chem. d. Nahrgsm. 1; Metallurg. 1; Maßanal. 1; s. a. Pf. ord. Wislicenus. — R. **Nacken,** Gesteinskde. 4; mineral.-kristallogr. Prakt. f. Anf. 1 m. 2; Bestimm. v. Mineralien 3; mineral. u. petrogr. Uebgn. f. Vorger. tägl. — Edg. **Meyer** (5. 3. 79) Theor. d. Lichtes 3; Uebgn. 1. — E. **Lehmann** (24. 6. 80) Ⓚ mikrosk. Untersuchg. v. Drogen u. -pulvern, f. Anf. 1 m. 3, f. Geübt. 1 m. 2; mikrosk. Untersuchg. v. Nahrgs.- u. Genußm. 1 m. 2; Variat., Vererbg. u. Entw. 2; Gefäßkryptogamen 1; forstbotan. Untersuchgn. tägl. — Rob. **König,** Determinant., lineare Gleichgn., Matrizen 3; höh. (Riemann'sche) Funkt.-Theor. 2; Sem.-Uebgn. 1.

Nichtetatsm. Pff. ext.: Pf. F. **Frhr. v. Huene** (23. 3. 75) Ⓚ d. fossil. Amphibien u. Reptilien 1. — Pf. Hans **Happel** (9. 10. 76) darst. Geom. 3; Uebgn. dazu 1 m. 2. — Pf. H. **Jordan** (9. 7. 77) (vergl. Physiol.) beurl. — Alfr. **Kliegl** (2. 9. 77) Salpetersäure u. Sprengstoffe, f. all. Fak. 1; s. a. Pf. ord. Wislicenus.

Dozz.: H. **Rosenberg** (18. 5. 79) Ⓚ popul. Astron., f. all. Fak. 2; Photometr. d. Gestirne 1; Leitg. selbst. Arbtn. f. Vorger. tägl. pss. — Alfr. **Magnus** (12. 8. 80) praeparative Elektrochem. 1; s. a. Pf. ord. Wislicenus. — R. **Lang** (27. 9. 82) Ⓚ Bildg. u. Zerstör. d. Mineralien 2; Kolloqu. 1. — Rob. Rud. **Schmidt** (26. 5. 82) Kulturbilder aus Deutschlds. Vorzeit, f. all. Fak. 1; Ausgrabgstechn. u. Bestimm. prähistor. Altertümer $1^1/_2$; Anltg. z. selbst. Arbtn. tägl. — R. **Vogel** (7. 1. 81) Ⓚ Beziehgn. d. Insekt. zu Tieren u. Pflanzen, f. all. Fak. 1. — Heinr. **Preil,** allg. Entw.-Gesch. (Ontogenese) 1.

Beauftr. Doz.: Dr. **Krais**, d. Großhandelswaren, f. all. Fak. 2. *Lehrer d. Leibesübgn.*: Stallmeister W. **Fritz** Ⓚ u. E. **Fritz**, Reiten. — Fechtmeister Osk. **Bader**, Fechten. — Turnl. P. **Sturm**, Turnen. — Tanzl. Jos. **Geiger**, Tanzunterr.

K. Universitäts-Bibliothek.

Das Lesezimmer ist tägl. v. 8—12½ und 2½—6 Uhr geöffnet. Die Bücherausgabe findet tägl. v. 10—12½ u. 3½—6 Uhr statt. Während der Ferien sind Lesezimmer u. Bücherausgabe nur vorm geöffnet.

Ober-Bibl.: Dr. K. **Geiger** (13. 3. 55). — *Bibl.*: 1) Dr. F. **Thomae** (13 12. 42); 2) Pf. Dr. K. **Bohnenberger** (28. 8. 63); 3) Dr. Rob. **Gradmann** (18. 7. 65). — *Hilfsbibl.*: Mart. **Hoffmann**. — *Wiss. Hilfsarb.*: Dr. Ant. **Hauber** (14. 11. 79); Dr. Franz **Wieland**; Dr. L. **Lang**. — *Bibl.-Sekr.*: Gottlob **Zindel** (12. 4. 72); Willib. **Staudacher**; Hans **Frick**.

Universitäts-Institute.

Bibliothek, s. oben. — Evang. Predigeranstalt: Vorst. Pf. **v. Wurster**. — Alttest. Sem.: Vorst. Pf. **Volz**. — Neutest. Sem.: Vorst. Pf. **v. Schlatter**. — Kirchengesch. Sem.: Vorst. Pf. **v. Müller**. Systemat. Sem.: Vorst. Pff. **v. Häring**, **Traub**. — Jurist. Seminar: Vorst. der Dekan d. iur. Fak. — Anat. Institut: Vorst. Pf. **v. Froriep**. — Physiol. Institut: Vorst. Pf. **v. Grützner**. — Pathol.-anat. Institut: Vorst. Pf. **v. Baumgarten** — Medizin. Klinik: Vorst. **Müller**. — Poliklinik: Vorst. Pf. **Nägeli**. — Chir. Klinik: Vorst. Pf. **Perthes**. — Frauenklinik: Vorst. Pf. **Sellheim**. — Psychiatr. Klinik: Vorst. Pf. **Gaupp**. — Augenklinik: Vorst. Pf. **v. Schleich**. — Ohrenklinik: Vorst. Pf. **Albrecht**. — Hautklinik: Vorst. Pf. **Linser**. — Zahnärztl. Klinik; Vorst. Pf. **Peckert**. — Hygien. Inst.: Dir. Pf. **Wolf**. — Pharmakol. Samml.: Vorst. Pf. **Jacobj**. — Philol. Seminar: Vorst.: Pff. **Schmid** u. **Gundermann** (z. Z. geschäftsführ. Dir.). — Deutsch. Seminar: Vorst. Pf. **v. Fischer**. — Roman. Seminar: Vorst. Pf. **Haas**. — Engl. Seminar: Vorst. Pf. **Franz**. — Archäol. Institut: Vorst. Pf. **Noack**. — Kunsthistor. Institut: Vorst. Pf. **v. Lange**. — 25. Histor. Seminar: Vorst.: Pff. **Kornemann**, **Wahl** u. **Haller**. — Geogr. Seminar: Vorst. Pf. **Uhlig**. — Philos. Sem.: Vorst. Pff. **Adickes** u. **Groos**. — Pädag. Seminar: Vorst. Doz. **Deuchler**. — Staatswiss. Seminar: Vorst. Pff. **Fuchs**, **Sartorius**, **Wilbrandt**. — Forstl. Sammlung: Vorst. Pf. **Wagner**. — Forstl. Versuchsanstalt: Vorst. Pf. **v. Bühler**. — Mathemat.-physikal. Seminar: Vorst. Pf. **v. Brill**. — Physikal. Institut: Vorst. Pf. **Paschen**. — Chem. Institut: Vorst. Pf. **Wislicenus**. — Physiol.-chem. Institut: Vorst. Pf. **Thierfelder**. — Pharmakognost. Sammlung: Vorst. Pf. **Lehmann**. — Astronom. Institut: Vorst. P.-D. **Rosenberg**. — Geol.-paläontol. Institut: Vorst. Pf. **Pompeckj**. — Mineral. Institut: Vorst. Pf. **Hacken**. — Botan. Institut: Vorst. Pf. **v. Vöchting**. — Zool. Institut: Vorst. Pf. **Blochmann**. — Zeichen-Institut: Vorst. Zeichenl. **Seufferheld**. — Köllesche Gemälde-Sammlung: Vorst. Pf. **v. Lange**. — Musiksaal: Musikdir. Pf. **Volbach**.

Akademische Vereinigungen.

Commentwaffe: Korbschläger.

***Corps** im K. SCV. (cf. I. a. 1). Tübinger SC.: **Franconia**, gest. 16. 2. 21, hervorgeg. aus d. L. Hohenlohia (gest. 1815, blau-weiß-orange), susp. 26. 8. 26 bis 7. 6. 30, Lebens-C. bis 23. 7. 57, beh. aufgelöst 26. 1. 1906 bis 22. 6. 06 [Zwischencorps 19. 4. bis 22. 6. 06.: Hansea; weiß-rot-weiß, Ff. weiß-rot, P. Gold, weiße M.]. Moosgrün-rosa m. gold. P., Ff. grün-rosa-weiß mit silb. P., moosgrüne M. Kartell m. Nassovia-Wü. s. 24. 6. 1904. EH. s. 22. 7. 89: Oesterberg 16. — **Rhenania**, gest. 7. 7. 27, hervorgeg. aus dem C. Alemannia (gest. 7. 5. 25, blau-rot, P. Silber), aufgelöst 13. 5. 33 bis 17. 12. 34, 2. 12. 38 vereinigt m. d. C. Vandalia (gest. 1835, schwarz-blau-gold), susp. Anf. SS. 42 bis 15. 8. 43 u. Herbst 54, rek. 25. 2. 60 als Waffen-C., susp. Nov. 62 bis 6. 11. 64 u. WS. 76|77 bis 9. 4. 79. H. blau-weiß-rot (vor 1829: blau-weiß-grün), Ff. blau-rot, P. Silber, h. blaue M. (anfangs rote). Kartell m. Rheno-Guestphalia-Mst. s. 29. 7. 08. EH. s. 7. 11. 86: Oesterberg 10. — **Suevia**, gest. 11. 11. 31, aufgelöst Herbst 33 bis 6. 1. 35 u. Herbst 35 bis 13. 9. 38. Schwarz-weiß-rot, Fb. schwarz-rot, P. Silber, rote M. (anfangs schwarze). Kartell m. Guestphalia-Hei. EH.: Gartenstr. 12. — **Borussia**, gest. 22. 11. 70 als Vb., C. s. 1. 6. 77, im SC. s. 7. 8. 77. Schwarz-weiß-schwarz, Fb. schwarz-weiß, P. Silber, schwarze M. EH.: Oesterberg 12. — Chargen: X, XX, XXX.

***Burschenschaften** der **Deutschen Burschenschaft** (cf. I. a. 4). Tübinger Burschensch.: **Germania**, gest. 12. 12. 1816 als Arminia (schwarz-himmelblau-schwarz), s. 1818 Germania (schwarz-rot m. Gold-P.), 24. 11. 25 u. 1831 beh. aufgelöst, bestand als „Burschenverein" weiter, erneut 15. 1. 37, beh. aufgelöst 14. 3. 53, rek. 1854 als Normannia (schwarz-weiß-blau v. u.), susp. 54, erneut 57 als Vb. Tubingia (blau-gold-weiß v. u., M. blau), s. 5. 1. 65 B. Germania. Schwarz-gold-d. rot v. u. (s. Febr. 62), P. Gold, rote M. (anfangs schwarze), Füchse tragen kein Band. Im Südd. Kartell (cf. Hei.). EH. s. SS. 96: Gartenstr. 1 u. 3. — **Derendingia**, gest. 21. 4. 77 als fr. Vg. norddeutscher Stud., WS. 77/78 schwarze Vb. m. bed. S., SS. 81 bis 1884 im Gothaer EC., s. 1881 e. W., s. WS. 88/89 u. S., s. 21. 1. 97 ftr., s. 9. 6. 97 ren. B. im ADC., rez. Pfingsten 98. Rot-weiß-h. blau, Ff. blau-weiß-blau, P. Silber, schwarze M. (s. Pf. 97) u. Fm., (als Vb.: blau-weiß-rot, n. g.). X, XX, XXX. EH. s. 9. 8. 05: Schloßberg; Exkn.: Derendingen. — PVb. m. d. Vb. Saxonia.

***Landsmannschaften:** im CLC. (cf. I. a. 6). Tübinger LC., **Ghibellinia**, gest. 22. 2. 45 als „Vb. der Waiblinger" m. u. S. (hervorgeg. aus dem Kameralisten-V. u. d. Vb. Alemania), s. WS. 47|48 L. Ghibellinia m. Couleur u. e. W., susp. SS. 61 bis 17. 2. 67, im Cob. LC. 1. 3. 68 bis 17. 6. 76 und 7. 1. 82 bis 6. 1. 98, im ALC. 17. 2. 1900 bis Pf. 06, in den Zwischenzeiten fr. L. Schwarz-gold-grün v. u., Ff. schwarz-grün v. u., P. Gold, d. grüne (früher schwarze) M. u. Fm. EH.: Gartenstr. 51; Kn. u. Br.: Krone. — **Ulmia**, gest. 6. 11. 40 als L., rek. 18. 12. 45 als Gesellsch. d. Ulmer, C. s. 8. 1. 61, susp. Ostern bis 11. 5. 63 und Nov. 63, rek. als L. 12. 7. 79; susp. 1882 bis 1. 7.

87, im LC. s. 1. 7. 87. Schwarz-weiß-gelb, Ff. schwarz-gelb, P. Silber, gelbe M. (bis 1848: schwarz-weiß-schwarz, weiße M.) Maturität. EH. s. 08: Quenstedtstr. 2. — Schottland, gest. 19. 11. 49 als nftr. Gesellschaft Marbacia (bed. Sat.), s. SS. 1850 Schottland, s. 22. 2. 56 ftr., s. 75 fr. schl. Vb. m. e. W. u. Couleur, im CLC. adm. 27. 1. 02, rez. 1. 8. 1902. D.blau-gold-rot, Ff. blau-rot, P. Gold, d.blaue M. EH. s. SS. 1905: Oesterberg. — Chargen: X, XX, XXX. PVh.: L. Saxonia-Stuttgart.

***Turnerschaften** im VC. (cf. I. a. 8). VC.-Tübingen: Hohenstaufia, gest. 10. 12. 78 als schwarze Vb. Gothland m. bed. S., s. 1. 2. 80 ftr. Vb. Hohenstaufia, s. 16. 6. 81 e. W., s. 2. 3. 85 u. S., s. SS. 88 frschl. Vb., s. 15. 2. 96 im VC. H.grün-weiß-rot (s. 24. 4. 79), Fb. grün-rot, P. Silber, h.grüne M. Maturität. EH. s. 15. 10. 02: Oesterbergstraße 18. — Eberhardina, gest. 18. 10. 84 als Einjähr.-Freiw.-Quartett, s. SS. 85 schwarze Vb. Eberhardina, s. 9. 12. 89 schl. Vb. m. e. W., s. 4. 7. 97 ftr. u. BM., T. s. 20. 11. 97, im VC. s. 26. 5. 98. H.blau-weiß-schwarz, Ff. blau-schwarz, P. Silber, h.blaue M. u. Fm. Maturität. EH. s. 1906: Biesingerstr. 12. — Chargen: X, XX, XXX.

***Burschenschaft** im ADB. (cf. I. b. 1): Palatia, gest. 12. 12. 78 als schwarze Gesellsch. Palatia m. bed. Sat. (entst. aus einem SS. 78 gest. Stammtisch „zur Pfalz"), s. 22. 11. 81 Vb., s. 22. 1. 1900 u. S., s. 3. 3. 00 ftr., s. WS. 01/02 fr. schl. Vb. m. e. W. (01 bis 05 BM.), susp. SS. 05 bis WS. 05/06, s. 15. 10. 05 B. u. Ren. im ADB., rez. 4. 6. 06. Violett-weiß-rot (bis Ende SS. 05 Ff. violett-weiß-violett u. Fm.), P. Silber, violette M. Maturität. EH. s. 24. 7. 1910: Schwabstr. 14. X, XX, XXX. Waffen-Vh. m. Zollern u. Arminia.

***Sängerschaft** im Weim. CC. (cf. I. b. 2): Zollern, gest. 29. 6. 79 als schwarze Vb. m. bed. S., susp. 1894, rek. Ende WS. 97/98 durch das Ak. Doppelquartett (gest. SS. 96) als ftr. AGV. m. u. S., im CC. s. 17. 7. 97. Schwarz-weiß-h.grün, Ff. grün-weiß-grün, h.grüne M. u. Fm. Br.: Neckarmüllerei; Kn.: Melanchthonstr. 2. Waffen-Vh. m. Palatia u. Arminia; PVh. (VM.) m. Thuringia-Heidelberg.; FVh. m. Germania-Berlin, Leopoldina-Breslau, Arion-Leipz., Schwaben-Stuttgart, Gothia-Graz, Barden-Prag, AGV. Wien u. Wettina-Freiburg.

Schlagende nichtfarbentr. Verbindung: *Saxonia, gest. 2. 5. 74; o. A.; weiße e.W.; Verabredungsmensur. Kartell m. Lunaburgia-Gö. X, XX, XXX. EH.: Schloßberg. PVh. m. d. Tüb. Burschenschaft.

Ak. Turnverbindung im ATB. (cf. I. c. 2): *Arminia, gest. 25. 4. 87 als ATV. Tüb., s. 2. 8. 87 im ATB., s. 15. 3. 92 Arminia, s. SS. 95 e. W., s. SS. 11 Vb., susp. 1914. H.rot-weiß-karminrot, P. Silber, Schl. EH.: Neckarhalde 35. Waffen-Vh. m. Zollern u. Palatia.

***Verein Deutscher Stud.** im Kyffhäuserverb. (cf. III. g. 1), gest. 28. 7. 83 (offiz. Stiftgstag 13. 7. 83). Schwarz-weiß-rot, n. g. E.W. Kn.: Hanskarle, Kaiserstr. X, XX, XXX.

Farbentr. Verbindungen m. bed. Sat. u. Sittlichkeitsprinzip: *Königsgesellschaft (Roigel), gest. 28. 10. 38 als Stifts-

Digitized by Google

gesellsch. (hervorgegangen aus d. losen burschenschaftl. Vg. der Königsstiftler), susp. 42 bis WS. 42/43 u. 44 bis VII. 44. Schwarz-gold-rot, Ff. rot-gold-rot, P. Gold, rote M. u. St. EH.: Burgsteige 20. — *Normannia, gest. 30 11. 61 (als Fortsetzung der 27. 8. 41 gest. Stiftsvb. Nordland). D. rot-gold-weiß, Ff. rot-weiß, P. Gold, weiße M. EH. s. 5. 8. 05: Oesterberg, Staufenstr. 21.

Freie nichtfarbentr. Verbindungen: a) m. bed. Sat.: *Stuttgardia, Gesellschaft, gest. 30. 11. 69; o. A. EH.: Oesterberg 14. — *Igel, Vb., gest. 1. 5. 71; o. A. EH.: Schloßberg. — *Virtembergia, Vb., gest. 24. 5. 73, anfangs Olimpia. Schwarz-rot, n. g. EH.: Schloßberg. — *Stochdorphia, Gesellschaft, gest. 15. 1. 57 (Stiftsvb.). Schwarz-weiß-rot, n. g. EH. s. 1906: Hirschauerstr. 18. — *Lichtenstein, (Stiftsverb.), gest. 29. 6. 73. „Blau-weiß, n. g. EH. s. WS. 08/09: Oesterberg. — *Rothenburg, Gesellschaft, gest. 12. 11. 1880 (Stiftsvb.). EH. s. Anf. SS. 10: Schloßberg. — b) ohne Satisf.: *Luginsland (Stiftsvb.), gest. 11. 6. 73, hervorgeg. aus der religiösen Stiftsverb. Pia; o. A.; MV. EH.: Oesterberg.

Nichtkonfessionelle Verbindungen m. MV.: a) *Wingolf (cf. II. d. 1): gest. 9. 6. 64, s. Pf. 64 im WB., susp. Ende SS. 88 bis WS. 88/89, 1906 verschmolzen mit dem Alt-Wingolf (27. 6. 06 abgetrennt, umgekehrte Farben, weiße M). Schwarz-weiß-gold, Ff. schwarz-gold (s. WS. 05/06), P. Silber, schwarze M. (zu Anfang u. s. 1. 7. 06; inzwischen weiße M., i. S. weiße St.). EH. s. 27. 2. 94: Gartenstr. 38. — b) im SB. (cf. II. d. 2): *Stud.-Vb. Nicaria, gest. 15. 7. 93 als Vg. „Tübinger Kreis" (hervorgeg. aus d. Uttenreuther-Quartett, gest. WS. 88/89), s. SS. 95 christl.-deutsche Stud.-Vb. Nicaria, s. 28. 7. 96 FVh. zum SB., ftr. s. 21. 5. 98, im SB. s. 27. 7. 98. Blau-weiß-gold, P. Gold, blaue M. EH.: Neckarhalde 44.

***Kathol. farbentr. Verbindungen** m. MV. im CV. (cf. II. e. 1), Guestfalia, ak. Stud.-Vb., gest. 31. 10. 59 als Rhenania (blau-weiß-rot, Bz.; MV.), s. 27. 2. 60 Borussia (schwarz-weiß-schwarz), ftr. s. 3. 11. 60, susp. SS. 62 bis 1. 12. 62, s. 5. 8. 63 Guestfalia, s. 3. 5. 64 kathol. Prinzip, 7. 1. 70 bis SS. 70 nftr. D. grün-weiß-schwarz (s. 5. 8. 63), Ff. grün-weiß, P. Silber, grüne M. u. Fm., auch weiße St. (bis 27. 2. 71 weiße M.). EH. s. 1. 6. 03: Oesterberg. X, XX, XXX, XXXX. — Cheruscia, gest. 8. 12. 55 als Unitas, susp. 8. 12. 61, rek. SS. 02 als Kränzchen, s. 6. 7. 04 Unitas (offiz. Stiftungsdatum), bis 25. 8. 11 im Unitasverband, s. WS. 04/05 U.-Cheruskia, s. 6. 9. 11 im CV. als fr. Vg., s. 18. 10. 11 ftr. Vb. Cheruskia, 12. 8. 12 im CV. rez. Orange-weiß-h. blau, Fb. orange-blau, P. Silber, orange M. (als Unitas-Ch. gold-weiß-h. blau, n. g.). Kn.: Hanskarle, Kaiserstr.; Br.: Gold. Ochs.

Kathol. nichtfarbentr. Vereine m. MV.: a) im KC. (cf. II. e. 2): *Alamannia, gest. 14. 2. 71 [hervorgeg. aus dem 14. 1. 64 gest. „Kath.-ak. Lese-V."], im KV. s. 7. 2. 72, susp. 6. 3. 72, rek. WS. 72/73, (19. 1. 72 offiz. Stiftungsdatum), s. 27. 5. 73 Alamannia. Schwarz-weiß-blau, n. g. EH. s. Pfingsten 04: Biesingerstr. 15. — b) Gesellschaften der kathol. Conviktoristen im Wilhelmsstift: Danubia, gest. 18. 6. 48. Rot-weiß-grün, Bz. Kn.: Felsenkeller. — Hercynia, gest. 18. 6. 48. H. rot-weiß-h. blau, Bz.

Digitized by Google

Kn.: Brauerei Marquardt. — Guelfia, gest. 30. 11. 70. H.rot-goldhblau, P. Gold. Kn.: Schloßbrauerei.

Turn- u. Sportvereine: Stud.-Turn-V., gest. 1845; nicht korp. — Ortsgr. d. Schwäb. Alb-V. — Sekt. d. Deutsch-österr. Alpen-V. — Ak. Schneeschuh-V. (s. 1. 1. 08 Mitgl. des Schwäb. Schneeschuhbundes). — Tennisklub, gest. WS. 08/09; nicht korp. — Ak. Abt. d. Spielvereinigung (im ASB., cf IV. 10). — Ak. Ausschuß z. Förderung des Sports.

Wissenschaftl. Vereine: *Ak.-Theol. V. Wartburg, gest. 16. 12. 76, im Eis. Kartell WS. 77/78 bis 79, susp. SS. 79 bis 28. 5. 80 u. SS. 82 bis 10. 11. 82, s. 86 korp., s. 17. 2. 90 in Eis. Kartell, susp. WS. 90/91 u. 29. 5. 91, rek. 28. 4. 10 als Wartburg, s. SS. 14 ftr. Violettweiß-grün, violette M. Bed. Sat. Kn.: Derendingerstr. 1, priv. Im Eisenacher Kartell (cf. IV. h. 1). — *Ev.-Theol. Stud.-V. Wittenberg, gest. 28. 2. 1905, s. 1913 Wittenberg, susp. WS. 13/14, rek. Ostern 1914. Grün-weiß-gold, Bz. Im Leipz. Verband (cf. III. h. 2). Kn.: Frondsbergstr. 15. — Naturw. V., gest. 10. 11. 73. — Mathphysikal. V., gest. WS. 84/85, bis 91 im Arnstädter Verband. Kn.: König Karl. — Ak. Stenogr.-V. Gabelsberger, gest. 10. 11. 99, nicht korp. (Verb. cf. III. h. 10). — Ak. sozialwissensch. V., gest. 1. 7. 90 als Staatswiss. V., rek. 11. 6. 1909; nicht korp. Lokal: Museum.

Studentinnen-Verein: a) Deutsche Christl. Vereinig. Stud. Frauen (cf. VI. 2), gest. 1910. — b) im VStD. (cf. VI. 1): V. Tübinger Studentinnen, gest. SS. 1910, im VStD. s. 1911. Lokal: Föhrberg 6, priv.

Freideutsche Verbindung (cf. V.): Niblung, gest. X. 1913, Gründungsgruppe d. D. A. Freischar (cf. V. 1), susp. Herbst 14. D.blaue Samt-Baretts m. gold. Litze.

Sonstige Vereine: a) Deutsche Christl. Stud.-Vg. (cf. IV. 1). EH.: Oesterberg 1. — Bibelkreis, gest. 1879; korp. EH.: Frondsberg 17. — Ak. Missions- u. Gustav Adolf-V.; gest. 11. 11. 1868, erneut 29. 4. 81. Br.: Ev. theol. Stift. (cf. IV. 2). — Klinikerschaft, gegr. 15. 1. 81. Kn.: Ratsstube. (Verb. cf. IV. 13). — Vg. d. Stud. d. Zahnheilkunde (cf. IV. 14). — Sozialwissensch. Vortr.-Vg., gest. 8. 4. 1908, konstit. 13. 2. 10. Lokal: Felsenkeller, Gartenstr. — Wohltätigkeits-V. d. Stud., gest. 1834. — Kathol.-ak. Missions-V., gest. 11. 11. 1911. Br.: Wilhelmsstift. — Kathol. Missionszirkel, gest. SS. 12. — Kartell-Vg. des SV. (cf. I. c. 1). Kn.: Prinz Karl. — Ak. Wartburgbund, Ortsgr. (cf. IV. 3). — Ak. V. f. Volksunterrichtskurse. Br.: Hanskarle (cf. IV. 16). — Soziales Kränzchen. — Der Ausschuß f. Studentenabende, gegr. anf. WS. 14/15 zur Veranstaltung patriot. Stud.-Abende besteht aus 5 Vertretern der Korporationen u. 3 der Nichtinkorp.

Freie Studentenschaft, organisiert 24. 5. 09, susp. 1914. Mitgl. d. D. Fr. St. (cf. VII. 1). Adr.: Univ.

Dem 12. 2. 07 gegründeten „Ausschuß vereinigter Tübinger Korporationen" gehören die mit * bezeichneten Korporationen an.

Digitized by Google

WS. 12/13 hat sich ein Waffenring der bestimmungschlagenden Korporationen gebildet zwecks Einschränkung von Realinjurien und einheitlichen Vorgehens in Waffenangelegenheiten. Ihm gehören an die Corps, Burschenschaften (DB.), Landsmannschaften, Turnerschaften u. die schwarze Vb. Saxonia. Der SS. 1913 gegründete „Waffenring d. unbed. Satisf. gebenden Korporationen“ (ohne BM.) besteht aus ATVbg. Arminia, B. Palatia u. Sängersch. Zollern.

WÜRZBURG.

Immatr., Hospitantenschein, Exmatr., Vorlesungen Belegen, Honorare, Stundung) wie in Erlangen. — Lesehalle: in der Univ.-Bibliothek, doch können Studierende Mitglieder in der Harmonie werden (6 ℳ im S.-S., 12 ℳ im W.-S.), wo u. a. die wichtigsten Zeitungen und Zeitschriften des In- und Auslandes zu lesen sind. — Wohnungen: Leerstehende werden beim Pedell bezw. durch Täfelchen an den Häusern bekannt gemacht. Preis 20–30 ℳ, Heizung u. Beleuchtung nach Verbrauch. Mediziner wohnen in der Nähe der Julius-Promenade. Frühkaffee 20—30 ₰ tägl.; Mittagstisch 25—30 ℳ monatl.

Julius-Maximilians-Universität.

Gestiftet 1402, erneut 1582.

Anfang 3. November, Ende 15. März.

Rektor: **Mayer** (rechts- u. staatswiss. Fak.). — *Dekane:* **Gillmann, Piloty, Gerhardt, Hosius.**

I. Theologische Fakultät.

Dekan: Frz. **Gillmann.**

Pff.ord.: Valent. **Weber** (1.4.58) öff. Leben Jesu nach d. Synoptikern 3 p.; Joh.-Ev. 1 pg.; Einltg. ins N. T. 1 m. 2 p.; Urkirche u. Heidenmission 1 ö. — Seb. **Merkle** (28. 8. 62) Kirchengesch. d. neuer. Zeit v. Zeitalt. d. Humanism. bis z. frz. Revolut. 4 p.; Sem. (Quellen z. ital. Reformat.-Gesch.) 1 m. 2 pg.— Jos. **Zahn** (20. 6. 62) Dogmat. I (Gottesl.) 5 p.; dogmat. Sem. (Breviloquium d. hl. Bonaventura) 1 pg.; Heidenmission in ihr. Zusammenhg. m. d. religiös. u. kulturell. Probl. d. Gegenw. 1 ö. — Osk. **Braun** (6. 1. 62) Patrol. (kirchl. Lit. d. drei erst. Jahrh.) 3 p.; Liturg. 3 p.; Sem. (Lekt. d. Briefe d. hl. Ignatius 1 pg. — — J. **Hehn** (4. 1. 73) Jesaja 4 p.; hebr. Grammat. 2 p. — Frz. **Gillmann** (22. 9. 65) Kirchenr. I (Verfassg. d. Kirche) 6 p.; Lehre v. d. Kirchenr.-Quellen 2 pg. — L. **Ruland** (16. 9. 73) spez. Moraltheol. (Pflichten d. Menschen gegen Gott u. sich selbst) 5 p.; event.-homilet. Sem. 4 pg.

Digitized by Google

II. Rechts- u. staatswissenschaftliche Fakultät.

Dekan: R. **Piloty.**

Pff. ord.: Hugo **v. Burckhard** (30. 10. 38) (dtsch. bürgerl. R.) i. R. — Gg. **v. Schanz** (12. 3. 53) Nat.-Oekon., allg. Tl. 5 p.; Finanzwiss. 5 p.; volksw. Sem. 1 pg. — **E. Mayer** (22. 1. 62) dtsch. Rechtsgesch. u. Institut. d. dtsch. Privatr. 6 p.; Uebgn. (bürgerl. R. u. Handelsr.) 1 m. 2 pss.; Handelsr. 6 p.; Versichergsr. 1 p. — **F. Oetker** (6. 5. 54) Ⓚ Strafprozeßr. 5 p.; Strafr., Gesch. u. allg. Tl. 5 p. — **Chr. Meurer** (20. 1. 56) **Einf. in d.** Rechtswiss. 4 p.; kathol. u. protestant. Kirchenr. **inkl. Eher.** 6 p. — R. **Piloty** (1. 9. 63) Ⓚ bayer. Staatsr. 5 p.; Verwaltgsr. 5 p. — Jul. **Binder** (12. 5. 70) Ⓚ R. d. Schuldverhältn. d. BGB. 5 p.; Syst. d. röm. Privatr. 7 p.; Prakt. d. bürgerl. R. 1 m. 2 pss.; Uebgn. (röm. R.) f. Anf. 1 m. 2 pss. — Albr. **Mendelssohn-Bartholdy** (25. 10. 74) Zivilprozeßr. I. 4 p.; bürgerl. R. III (Sachenr.) 3 p.; Uebgn. (Zivilproz.) 1 m. 2 pss.; Uebgn. (bürgerl. R.) f. Anf. 1 m. 2 pss.

Pf. hon.: Jos. **Freisen** (19. 4. 53) kathol. Staatskirchenr. Deutschlds. u. Oesterreichs (Cisleithanien) 4 p.

III. Medizinische Fakultät.

Dekan: Dietr. **Gerhardt.**

Pff. ord.: W. Oliv. **v. Leube,** Exz. (14. 9. 42) (inn. Med.) i. R. — **M. Hofmeier** (28. 1. 54) geburtsh.-gynäkol. Klin. 6 p.; geburtsh.-gynäkol. Untersuchgskurs 2 p.; geburtsh. Operat.-Kurs 4 pss. — K. Bernh. **Lehmann** (27. 11. 58) Hyg. I. 1 m. 2 + 2 p.; hyg. Untersuchgs.- u. Beurteilgsmethdn. 1 m. 3 pss.; Arbtn. im hyg. Inst. f. vorger. Med. pg., f. vorger. Nichtmed. pss. — Konr. **Rieger** (28. 3. 55) psychiatr. Klin. 2 m. 2 p. — M. **v. Frey** (16. 11. 52) Physiol. d. Ernährg. 3 m. $1\frac{1}{2}$ p.; physiol. Uebgn. (m. Ackermann u. Hoffmann) 2 m. 2 p.; physiol. Untersuchgn. pg. — Eug. **Enderlen** (21. 1. 63) Ⓚ chir. Klin. u. Poliklin. 6 p. — Dietr. **Gerhardt** (16. 2. 66) Ⓚ med. Klin. 6 p.; klin. Visite 1 pg.; inn. Med. im Krieg 1 ö. — Mart. Benno **Schmidt** (23. 8. 63) Ⓚ spez. pathol. Anat. 5 p.; pathol.-anat. Demonstr.- u. Sektionskurs 2 m. 2 + 1 p.; Labor.-Arbtn. f. Geübt. tägl. pg. — **Edw. Faust** (22. 8. 70) Arzneimittell. 5 p.; Arbtn. im pharmakol. Inst. tägl. pss. — Osk. **Schultze** (7. 8. 59) Anat. d. Menschen: Vorlesg. 5 p.; Demonstr. 1 + 1 m. 2 p.; Präparierübgn. (m. Sobotta u. Lubosch) (in 3 Kurs.) tägl. pss.; mikrosk. Kurs 2 m. 2 p.; Labor. f. spez. Untersuchgn. tägl. p. — K. **Wessely** (6. 4. 74) Ⓚ ophthalmol. Klin. u. Poliklin. 4 p.; Funkt.-**Prüfgn. d.** Auges u. Augenspiegelkurs 2 p.; Labor.-Arbtn. f. Vorger. tägl. pg.

Pff. ext.: Ferd. **Riedinger** (19. 9. 44) Kriegschir. 1 ö. — W. **Kirchner** (19. 8. 49) Poliklin. üb. Ohrenkrkhtn. 2—3 p.; otoskop. Kurs m. Operat.-**Uebgn.** 2—3 pss.; wiss. Arbtn. im Labor. tägl. pg. — F. **Helfreich** (17. 7. 42) Gesch. d. Med., einschl. d. Seuchenl., med. Geogr. u. **Statist.** 2 ö.; Augenoperat.-Kurs 2 pss. — O. **Seifert** (15. 6. 43) Rhinosk. **u. Laryngosk. f.** Anf. 2 pss.; Poliklin. f. Nasen- u. Kehlkopfkrke. (in **Grupp.**) 6 p. — R. **Geigel** (4. 6. 59) physikal. Heilmethdn. 1 p.; spez. **Pathol. u.** Ther. (Nerven- u. Infekt.-Krkhtn., Konstitut.-Anomalien) **4 p.** — **Jul. Stumpf** (30. 6. 56) gerichtl. Med. m. Demonstr. f. Med. 2 p.;

Digitized by Google

gerichtl. Sektion g. — J. **Sobotta** (31. 1. 67) topogr. Anat. d. Brust, d. Bauches u. d. unter. Extremität. 2 + 1 m. 2 p.; s. a. Pf. ord. Schultze. — W. **Lubosch** (28. 3. 75) Ⓚ Skelett- u. Muskelsyst. d. Menschen 6 p. (nach Weihn. 3 p.); Demonstr. dazu. p.; Repetit. d. Anat. 1 p.; physische Anthrophol. 1 ö.; s. a. Pf. ord. Schultze. — Jak. **Riedinger** (1. 4. 61) Vorlesgn. m. Demonstr. üb. Orthop. 2 p.; orthop. Verbände u. Appar. 1 pg. — Gg. **Burckhard** (15. 5. 72) theoret. Geburtsh. 4 p. — Andr. **Michel** (14. 8. 61) zahnärztl. Technik ganztg. pss.; Zahnfüllgsmethdn. ganztg. pss.; Pathol. u. Ther. d. Zahn- u. Mundkrkhtn. 4 p.; Poliklin. 6 p.; Kolloqu. 1 ö. — K. **Zieler** (4. 1. 74) Ⓚ Klin. u. Poliklin. d. Haut- u. Geschl.-Krkhtn. 3 p.; Pathol. u. Ther. d. Gonorrhoe $1^1/_2$ pss.; Theor. u. Praxis d. Serodiagn. d. Syphil. 2 pss. (theoret. Tl.), 1 m. 4 pss. (prakt. Uebgn.); Arbtn. im Labor. f. Vorger. tägl. pg. — Osk. **Polano** (31. 10. 73) Ⓚ Pathol. u. Ther. d. Frauenkrkhtn. 2 p.; geburtsh.-gynäkol. Sem. 2 p. — Mart. **Reichardt** (17. 8. 74) Einf. in d. Psychiatr. 1 p.; Unfallkde., Sozialgesetzgebg. u. Gutachtertätigkt. 1—2 pg.; Arbtn. im Labor. tägl. pg. — Dankwart **Ackermann** (11. 11. 78) Ⓚ allg. physiol. Chem. 1 p.; Verdauung u. Fermente 1 p.; kurz. Prakt. d. org. Chem. f. Med. 1 m. 2 p.; physiol.-chem. Labor. ganztg. pss.; Nahrgsm. u. ihre Verwertg. im Körper 1 p.; s. a. Pf. ord. v. Frey. — H. **Lüdke** (10. 11. 79) Perkuss. u. Auskultat. f. Anf. 4—5 p.; Immunit. u. Infekt.-Krkhtn. 1 g. — Konr. **Helly** (11. 6. 75) Ⓚ Pathol. u. blutbildend. Org. 1 p.; pathol. Anat. f. Zahnärzte: Vorlesg. 5 (bis Weihn.), mikrosk. Uebgn. 5 pss. (nach Weihn.). — Melchior **Faulhaber** (20. 6. 73) Röntgendiagnost. d. Respirat. u. Zirkulat.-Org., sowie d. urpoetisch. Systems 1 m. 2 pss.; Röntgentechnik 1 m. 2 pss.; Erkrkgn. u. Röntgenol. d. Verdauungskanales 2 pg. — L. Rob. **Müller**, med. Poliklin. 4 p.; poliklin. Visite 2 pg.; Arbtn. im Labor. tägl. pg.; s. a. Pf. ext. Faulhaber. — Jussuf **Ibrahim** (27. 5. 77) Klin. u. Poliklin. d. Kinderkrkhtn. 3—4 p. — E. **Magnus-Alsleben** (10. 7. 79) Ⓚ Auskultat. u. Perkuss. f. Geübt. 2 pss.; Nervenkrkhtn. 1 ö. — Hans **Köllner** (3. 4. 81) Anat. u. Physiol. d. Auges 1 p.; Bedeutg. d. Auges f. d. Diagnose u. Prognose inn. Krkhtn. 1 ö.

Dozz.: A. **Treutlein** (9. 10. 75) Tropenkrkhtn., nur f. Med. 2 pss.; Tropenkrkhtn., ihre Entstehg. u. Verhütg., f. all. Fak. 1 ö. — P. **Hoffmann** (1. 7. 84) Ⓚ Physiol. d. Gehörs u. d. Sprache 1 p.; s. a. Pf. ord. v. Frey. — Ferdin. **Flury** (21. 5. 77) Ⓚ Pharmakol. f. Zahnärzte 3 p.; neue Arzneim. 1 p.; s. a. Pf. ord. Faust. — J. E. **Schmidt** (12. 6. 80) Ⓚ klin. Visite 1 p.; allg. Chir. 3 p. — L. **Jacob** (4. 3. 81) Ⓚ klin.-chem., mikrosk. u. bakt. Untersuchgsmethdn. 2 pss.; therapeut. Technik 2 pss.; medikament. Behdlg. inn. Krkhtn. 1 p. — W. **Lobenhoffer**, chir. Propädeut. 3 m. $1^1/_4$ p.; Chir. d. Knochen u. Gelenke 3 p.

Assist.: Dr. J. **Müller**, zahnärztl. Operat.-Kurs 3 pss.; zahnärztl. Röntgenkurs 2 pss. — A. **Klughardt**, orthodont. Prakt. 1+1 m. 2 pss.; Metallurg. 1 pss.; Kronen- u. Brückenarbtn. 5 pss.

Digitized by Google

IV. Philosophische Fakultät.

Dekan: K. **Hosius.**

a) Philologisch-historische Sektion.

Pff. ord.: Jul. **Jolly** (28. 12. 49) indogerm. Altertumskde. 4 p.; Indien als brit. Kolonialreich 1 ö.; Sanskr. (Forts.) 2 pg. — Osk. **Brenner** (13. 6. 54) altdsch. Lit. I. 4 p.; Sem. (mhd. Synt.) 2 pg. — **Remig. Stölzle** (23. 11. 56) Logik u. Methodenl. 4 p.; wicht. Erziehgstheoretiker d. 19. Jahrh. 1 pg.; philos. u. pädag. Sem.-Uebgn. 1 pg.; Anltg. z. wiss. Arbtn. pg. — Th. **Henner** (28. 9. 51) bayer. Gesch. 4 p.; d. Wittelsbacher in d. Niederland. 1 ö.; Sem.-Uebgn. (Gesch. d. Mittelalt.) 1 m. 2 pg. — Ant. **Chroust** (10. 3. 64) europ. Gesch. 1555 bis 1648 4 p.; Uebgn. im histor. Sem. 1 m. 2 ö. — Jul. **Kaerst** (16. 4. 57) röm. Gesch. 4 p.; Untergang d. antik. Welt 1 ö.; althistor. Sem. (Uebgn.) 1 m. 2 pg. — K. **Hosius** (21. 3. 66) Poesie d. Römer 4 p.; philol. Sem. (lat. Inschriftn.) 1 m. 2 pg. — Heinr. **Bulle** (11. 11. 67) Kunstgesch. d. Altert. 1. 4 p.; archäol. Uebgn. 1 m. 2 pg. — O. **Jiriczek** (11. 12. 67) Viktorian. Dichtg. 4 p.; prakt. u. wiss. Sem.-Uebgn. 1 m. 2 pg. — **Fritz Regel** (17. 1. 53) Länderkde. v. Nord- u. Nordwesteuropa 4 p.; allg. Erdkde., Einltg. u. mathem. Geogr. 1 m. 2 p. — K. **Marbe** (31. 8. 69) allg. Gesch. d. Philos. 4 p.; exp. Uebgn. z. Einf. in d. Psychol., Pädag. u. Aesthet. (m. Peters) 1 m. 3 pss.; wiss. Arbtn. tägl. pss. — Walt. **Küchler** (19. 7. 77) Ⓚ Kultur- u. Lit.-Gesch. Frankreichs seit 1848 4 p.; roman. Sem.: a) neufrz. Uebgn., b) ital. Lekt., c) Besprechg. schriftl. Arbtn. 3 pg. — Engelbr. **Drerup** (11. 2. 71) griech. Kunstprosa in Geschichtsschreibg. u. Beredsamkt. bis z. Ausgg. d. klass. Zeit 4 p.; philol. Sem. (Demosthenes' dritte philipp. Rede) 1 m. 2 pg. — Thom. **Stangl** (21. 2. 44) Ⓚ (klass. Philol.) liest nicht.

Pff. ext.: Hub. **Roetteken** (8. 7. 60) dtsch. Lit.-Gesch. v. Beginn d. Sturm- u. Drangperiode bis z. Anf. d. 19. Jahrh. 4 p.; Sem.-Uebgn. an Schillers Wallenstein 1 m. 2 pg. — F. **Knapp** (29. 10. 70) A. Dürer u. Rembrandt m. Gesch. d. zeichnend. Künste 3 p.; Uebgn. dazu 1 m. 2 pg.; dtsch. Plastik. 1 p. — M. **Streck** (18. 10. 73) Arab. I. 2 p.; syr. Texte 2 p.; Türk. (mittel- u. vulgärtürk. Texte) 2 p. — W. **Peters** (11. 11. 80) Psychol. d. Kindes 2 p.; Sem.: philos. Uebgn. (Spinoza's Ethik) 1 pg.

Doz.: Gg. **Neudecker** (1. 6. 50) (Philos.) liest nicht.

Die Vorlesungen der Lektoren f. französ. u. engl. Sprache werden später angekündigt.

b) Naturwissenschaftlich-mathematische Sektion.

Pff. ord.: Greg. **Kraus** (5. 9. 41) (Botan.) i. R. — F. **Prym** (28. 9. 41 (Mathem.) dgl. — Th. **Boveri** (12. 10. 62) Zool. I (allg. Zool. u. wirbellose Tiere) 5 p.; zool. Prakt. f. Geübt. (m. Zarnik) tägl. pss.; Anltg. z. wiss. Arbtn. tägl. pss.; zool. Kolloqu. 1 m. 2 pg. — Jak. **Beckenkamp** (20. 2. 55) Mineral., spez. Tl. 4 p.; geom. Kristallogr. 1 m. 2 p.; Anltg. z. selbst. Arbtn. f. Vorger. pss. — W. **Wien** (13. 1. 64) Exp.-Phys. I. 5 p.; prakt. Uebgn. 1 m. 4 p., bezw. 2 m. 4 p., f. Pharm. u. Med. 1 m. 4 p.; Anltg. z. selbst. Arbtn. tägl. pss. — L. **Medicus** (1. 12. 47) chem. Tech-

Digitized by Google

nol. 4p.; pharmaz. Chem., org. Teil 5p.; Prakt. f. Pharm., halb- u. ganztg. pss.; Prakt. d. angew. Chem. u. Nahrgsmittel-Anal. halb- u. ganztg. pss. — Gg. **Rost** (26. 2. 70) analyt. Geom. d. Raumes 4p.; shpär. Astron. m. Uebgn. 1m. 2p.; Axonometr. u. Perspektive 1m. 2p.; mathem. Prosem. (Kombinatorik u. Determinant.) 1m. 2p.; Sem. (wiss. Arbtn.) pg. — Ed. **Buchner** (20. 5. 60) Ⓚ Exp.-Chem. I (anorg.) 5p.; analyt.-chem. Prakt. (m. N. N.) ganz- u. halbtg. pss.; chem. Prakt. f. Med. u. Zahnärzte (m. Emmert) 2m. 3pss.; Vollprakt. f. präparative Arbtn. tägl. pss.; Anltg. z. selbst. Untersuchgn. (m. N. N., Emmert u. v. Halban) tgl. pss.; Kolloqu. (m. N. N., Emmert u. v. Halban) 14tg. 1½ pg. — Ed. **v. Weber** (12. 5. 70) Diff.-Rechn. 4pss.; Uebgn. dazu (Prosem.) 1m. 2pg. — Hans **Kniep** (3. 4. 81) allg. Botan. (Morphol. u. Physiol.) 5p.; mikrosk. Prakt. f. Anf. I (Pflanzenanat.) 1 m. 4p., II (Fortpflanzg. d. Pflanzen) 1m. 4p.; botan. Prakt. f. Vorger. tägl. pss.; mikrosk. Drogenprakt. I. u. II. 1m. 4pss.

Pff. ext.: Ed. **Seiling** (5. 12. 34) (Mathem.) i. R. — Matth. **Cantor** (21. 3. 61) Theor. d. Wärme 4p. — Em. **Hilb** (26. 4. 82) Algebra 4p.; analyt. Geom. d. Ebene 4p. — H. **Pauly** (18. 7. 70) aromat. Verbdgn. 2p.; Anltg. z. selbst. Untersuchgn. ganztg. pss. — F. **Harms** (7. 5. 76) Ⓚ (Phys.) kündigt später an. — J. **v. Halban** (21. 10. 77) Ⓚ (Chem.) dgl. — B. **Emmert** (15. 5. 80) Stereochem. 1p.; s. a. Pf. ord. Buchner. — Boris **Zarnik** (11. 3. 83) Prakt. d. bildl. Darstellg. naturwiss. Objekte 1m. 3pss.; zool. Prakt. f. Geübt. (m. Boveri) tägl. pss. — **N. N.**, analyt. Chem. 3p.; s. a. Pf. ord. Buchner.

Dozz.: F. **Baltzer** (12. 3. 84) Organisat. u. Systemat. d. Vögel 2p. — O. **Schlagintweit** (26. 10. 81) Ⓚ (Paläontol.) kündigt später an. — Hans **Rau** (7. 10. 81) Ⓚ (Phys.) dgl. — L. **Föppl** Ⓚ (Mathem.) dgl.

Künste u. Fertigkeiten: Hans **Freihen**, Redekunst u. mündl. Vortr. 2p.; Technik d. Sprechens 1p. — Domvikar K. **Kraus**, Choral. — Fechtmstr. M. **Nußbaumer**, Fechtunterr. — Turnl. Bernh. **Reitmaier**, Turnunterr. — Stallmstr. Fritz **Simon**, Reitunterr. — V. **v. Effner**, Tanzunterr.

K. Universitäts-Bibliothek.

Domerschulstr. 16 I, geöffnet der Lesesal im Semester von 8¼—12½ Uhr u. Montag b. Freitag von 3—6 Uhr, in den Ferien von 8¼—12½ Uhr. Die Bücherausgabe im Semester von 11—12½ Uhr und Montag bis Freitag von 3—6 Uhr, in den Ferien von 11—12½ Uhr.

Ober-Bibl.: Dr. Frz. **Segner** (1. 3. 63). — *Bibl.*: Dr. Fritz **Bauer** (20. 2. 65); Dr. O. **Handwerker** (23. 8. 77); — *Kustoden*: Dr. Frz. **Mayerhoefer**; Dr. M. **Stois.**

Sammlungen und sonstige Institute.

I. Anstalten der Universität. Universitätskirche: Officiator u. Rector ecclesiae Pf. **Weber**, Univ.-Pred. Pf. **Braun.** — Kunstgesch. Museum (v. Wagner-Stiftg.): Konservator Pf. **Bulle.** — Patrist. Sem.: Vorstand Pf. **Braun.** — Homilet. Sem.: Vorst. Pf. **Ruland.** —

Digitized by Google

Kirchenhistor. Sem.: Vorst. Pf. **Merkle.** — Dogmat. Sem.; Vorst. Pf. **Zahn.** — Apologet. Sem.: Vorst. vacat. — Neutest. Sem.: Vorst. Pf. **Weber.** — Alttest. Sem.: Vorst. Pf. **Hehn.** — Jurist. Sem.: Vorst. der einzelnen Abtlgn. die betr. Fachprofessoren. — Philol. Prosem.: Vorst. Pf. **Stangl.** — Philol. Sem.: Vorst. Pff. **Hosius** u. **Drerup.** — Sem. f. vergl. Sprachwiss. Vorst. Pf. **Jolly.** — Sem. für deutsche Philologie: Vorst. Pf. **Brenner.** — Roman. Sem.: Vorst. Pf. **Kühler.** — Engl. Sem: Vorst. Pf. **Jiriczek.** — Histor. Sem.: Vorst. Pff. **Hesner, Chroust** u. **Kaerst.** — Mathem. Sem.: Vorst. Pff. **Rost** u. **v. Weber.** — Geogr. Institut: Vorst. Pf. **Regel.** — Psychol. Inst.: Vorst. Pf. **Marbe.** — Philos. Sem.: Vorst. Pff. **Stölzle** u. **Marbe.** — Zool. Institut: Vorst. Pf. **Boveri.** — Botan. Institut: Vorst. Pf. **Kniep.** — Mineral.-geol. Institut: Vorst. Pf. **Beckenkamp.** — Astron. Anstalt: Vorst. Pf. **Rost.** — Physikal. Institut: Vorst. Pf. **Wien.** — Chem. Institut: Vorst. Pf. **Buchner.** — Anat. Anstalt: Vorst. Pf. **Schultze.** — Physiol. Institut: Vorst. Pf. **v. Frey.** — Pathol. Institut: Vorst. Pf. M. B. **Schmidt.** — Kgl. Univers.-Frauenklinik: Vorst. Pf. **Hofmeier.** — Ophthalmol. Klinik u. Poliklinik: Vorst. Pf. **Wessely.** — Psychiatr. Klinik: Vorst. Pf. **Rieger.** — Otiatr. Poliklinik: Vorst. Pf. **Kirchner.** — Poliklinik für Nasen- u. Kehlkopfkranke: Vorst. Pf. **Seifert.**—. **Medizin.** Kollegienhaus: Hausvorst. Pf. **Lehmann:** a) Pharmazeut. Institut: Vorst. Pf. **Medicus;** b) Königl. Untersuchungs-Anstalt f. Nahrungs- u. Genußmittel: Dir. Pf. **Medicus;** c) Pharmakol. Institut: Vorst. Pf. **Faust.** d) Hyg. Institut: Vorst. Pf. **Lehmann;** e) Chir. Labor.: Vorst. Pf. **Enderlen;** f) Med. Poliklinik u. ambul. Kinderklinik: Vorst. Pf. **Müller.** — II. Anstalten des Julius-Hospitals in Mitbenutzung d. Universität. Medizinische u. Kinderklinik: Vorst. Pf. **Gerhardt.** — Klinik f. Syphil. u. Hautkrankheiten: Vorst. Pf. **Zieler.** — Chir. Klinik und Poliklinik: Vorst. Pf. **Enderlen.** — III. Zahnärztl. Univ.-Institut: Vorst. Pf. **Michel.** — IV. Kgl. Musikschule: Dir. Pf. **Meyer-Olbersleben.**

Akademische Vereinigungen.

Commentwaffe: Korbschläger.

Corps im K. SCV. (cf. I. a. 1). Würzburger SC.: Franconia, gest. 26. 7. 1805, susp. 29. 3. bis 11. 5. 20 u. 19. 12. 35 bis 23. 1. 45, Lebens-C. bis 29. 7. 73. Apfelgrün-pfirsichrot, Ff. grün-weiß, P. Gold bis 73 wurde das Band von links nach rechts getragen), apfelgrüne M. EH. s. 1. 7. 05: Sonnenstr. 15; Br.: Café Wittelsbach. — Moenania, gest. 6. 6. 1814, hervorgeg. aus der L. der Westfranken [letztere abgetrennt von der Fränk. L. (jetz. C. Franconia) am 10. 4. 1811; nach dieser Spaltung nannte sich letztere L. der Ostfranken (Farben grün-rot von links nach rechts, während die Westfranken dieselben Farben von rechts nach links trugen)], Lebens-C. bis 14. 12. 76. Berggrün-schwefelgelb-hochrot, Ff. grün-rot, P. Gold, d.grüne M., keine Fm., (Renoncenband bis 1836: amarantrot-weiß-h.gelb, später grün-rot m. silb. P., Fm. d.grün mit weißrotem Streifen und weißer P.). EH. s. SS. 97: Mergentheimerstr. 14. — Bavaria, gest. 1. 3. 1815, susp. 1818, rek. 16. 12. 1819,

Digitized by Google

s. 1826 Lebens-C., s. 6. 5. 77 Waffen-C., susp. 29. 1. 78, rek. 10. 10. 80 durch Makaren, s. 3. 11. 80 wieder im SC., s. 17. 4. 1904 Waffen-C. D.blau-weiß-h.blau, Ff. d.blau-weiß, P. Silber, d.blaue M. EH. s. 3. 6. 1900: Veitshöchheimerstr. 8; Br.: Theatercafé. — Nassovia, gest. 1. 1. 36, im SC. s. 4. 7. 36, vom SC. aufgelöst 9. 3. 39, rek. 23. 1. 40, 1870 vorübergehend susp. D.blau-weiß-orange, Ff. blau-orange, P. Silber, orange M. Kartell m. Hannovera (Gö.), Borussia (Ha.), Hasso-Nassovia (Ma.), Franconia (Tü.). EH. s. 25. 7. 96: Schönleinstr. 10. — Rhenania, gest. 23. 1. 42 von Münchner Franken, s. 7. 2. 42 im SC., beh. genehmigt 28. 10. 43 als Rheno-Palatia (blau-weiß-orange). D.blau-weiß-rot, P. Gold, Ff. weiß-rot, P. Silber, weiße M. Kartell m. Rheno-Guestphalia-Mst. s. 29. 7. 08. EH. s. 1884: Sanderglacisstr. 50; Br.: Weinhaus z. Kette. — Guestphalia, 27. 2. 75 als C. von der L. Makaria abgetrennt (anfangs Makaria), susp. 12. 3. 76, bis 26. 10. 76, rek. 28. 2. 95. Grün-weiß-schwarz, Ff. weiß-schwarz, P. Silber, weiße St. und Fuchs-St. (früher schwarze M.). EH. s. 1912: Friedenstr. 7; Café: Dauch. — Makaria, gest. 7. 12. 63 als schwarze Vb. m. u. S.; s. 16. 6. 66 Couleur u. e. W., bis 1868 Lebensvb., 1868 bis 97 L. im Cob. LC., C. s. 9. 7. 97 (offiz. Stiftungsdatum), im SC., rez. 10. 12. 97. H.blau-gold-rot, Ff. blau-rot, P. Gold, rote M. (11. 11. 1903 bis 18. 4. 04 rotseidene St.). EH.: Randersackererstr. 15. — X, XX, XXX.

Burschenschaften der Deutschen Burschenschaft (cf. I. a. 4). Würzburger Burschensch.: Arminia, gest. 12. 12. 48 als Progreß-Vb. Palladia (blau-weiß-gold), s. 14. 6. 50 Teutonia (ftr., weiße, zeitweise blaue M.), s. Mitte 50er Jahre B., susp. WS. 59/60, rek. 14. 7. 60 als Arminia unter Verschmelzung m. d. Allg. Stud.-Vb. Virceburgia (gest. 1859). Schwarz-gold-d.rot, P. Gold (SS. 59—62 schwarz-rot-gold), keine Ff., rote M. EH. s. 26. 10. 06. Rottendorferstr. 27; Café: Theatercafé. — Cimbria, gest. 1. 3. 78 [hervorgeg. aus dem med. V. Coetus anatomicus, gest. 15. 5. 75, e. W., Farben n. g.]. Violett-silber-schwarz (s. 1875), P. Silber, Fb. silber-violett-silber, P. violett, violette M. Kn.: Mergentheimerstr. 22; Café: Deutscher Kaiser. — Germania, gest. 21. 11. 42 als Fortschritts-Vb. (schwarze M., s. 47 volle Couleur), susp. 56, rek. 64 als schwarze Vb., susp. 74, rek. 86 durch die Vb. Corona (gest. 79), s. 1. 3. 96 ftr., s. Pfingsten 96 ren. B. im ADC. Schwarz-gold-blau (s. 47), P. Gold, schwarze Samt-M., keine Ff. Kn.: Stachel, Gressergasse 1; Café: Theatercafé.

Landsmannschaften im CLC. (cf. I. a. 6): Saxonia, gest. 1. 8. 82 als V. „Zeitgenossen" (hervorgeg. aus einem Ende 70er Jahre v. d. Vb. d. Aschaffenburger abgetrennten norddeutschen Stammtisch), s. SS. 93 schwarze Vb. Saxonia, susp. WS. 04/05, rek. von Teutonia WS. 09/10, im CLC. rez. 5. 6. 11. Schwarz-weiß-rot, Ff. schwarz-weiß-schwarz, P. Silber, schwarze M. u. Fm. Kn.: Sandhof; Café National. — Suspendiert: Makaria. — Teutonia, gest. 23. 11. 65 als Ak. Pharm.-V. (u. S.), s. SS. 86 ftr. Vb. Teutonia, s. 1. 1. 87 ftr. schl. Vb. m. Couleur u. e. W., s. Jan. 92 L., in CLC. adm. 30. 4. 92, rez. 22. 5. 93, außerhalb des CLC. Pf. 97 bis Pf. 99, inzwischen ftr. schl. Vb., susp. Ende SS. 02 bis Anf. SS. 03 u. s.

Mai 12. Rot-weiß-gelb (s. 73), Ff. rot-gelb, P. Silber, gelbe M. (bis SS. 89 rote St., bis SS. 04 schwarze M.). — PVh.: L. Saxo-Guestphalia-Erlangen. Chargen: X, XX, XXX.

Turnerschaften im VC. (cf. I. a. 8). VC.-Würzburg: Alemannia, gest. 10. 11. 80 als ATV. Würzb. (hervorgeg. aus der 1. 7. 80 gegr. Ak. Turnriege), im VC. s. WS. 80/81, s. 20. 2. 85 Alemannia m. e. W., u. S., BM. u. Couleur [rot-weiß-h.blau, Fb. blau-weiß-blau, P. Silber, h.blaue M.], susp. 15. 7. 89, 28. 7. 1905 verschmolzen m. d. T. Alsatia, [gest. 1. 3. 88 als nftr. ATV., im ATB. 28. 6. 88 bis 30. 1. 1901, Alsatia s. Anf. WS. 89/90, e. W. u. u. S. s. SS. 90, ftr. s. 1. 2. 1901, s. Mai 1901 fr. schl. Vb., s. 2. 11. 01 T., s. 4. 6. 02 im VC.], deren Farben beibehalten wurden. Rot-weiß-violett, Fb. weiß-violett, P. Silber, violette M. Maturität. Kn.: Herzogenstr. 13 I; Br.: Wiener Café, Schönbornstr. — Asciburgia, gest. 18. 8. 51 als lose Vg. ehemal. Aschaffenburger Absolventen („Aschaffenburger Kneipe"), susp. ca. 1866, erneut 1871 als schwarze Vb. Asciburgia, s. 1885 fr schl. Vb. m. Couleur, u. S., e. W. u. BM., 1893 verschmolzen m. d. fr schl. Vb. Vandalia-Freiburg [gest. 11. 6. 90, orange-weiß-schwarz, Ff. orange-weiß-orange, orange M.], s. 21. 11. 94 T., s. 15. 1. 95 im VC., susp. 3. 11. 97 bis 14. 4. 02 u. Herbst 1914. H. grün-weiß-rot, Fb. grün-rot, P. Silber, h. grüne M. Kn.: Turngemeindehaus, Schießhausstr.; Br.: Café Wittelsbach. — Chargen: X, XX, XXX.

Freie Verbindungen m. u. S. a) farbentr.: Salia, freie schlagende Vb., gest. 1. 11. 84 als Societas cerevisiae, s. WS. 90/91 ftr., s. WS. 96 Vb. Salia, s. SS. 92 e. W. D. blau-silber-schwarz, Ff. silber-blau-silber, P. Silber, d. blaue M. Kn.: Sandhof; Br.: Theatercafé. PVh. m. Rheno-Silesia-Bonn u. Thuringia-München (Verband cf. I. a. 9). — Wirceburgia, gest. 17. 11. 85 als wissenschaftl.-gesell. Vg., e. W. s. WS. 00|01, bis WS. 03|04 wissensch.-gesell. Vb. Wirceburgia, s. SS. 04 ftr. Rot-h. blau-weiß, Fb. blau-weiß, P. Silber, h. blaue M. Kartell: Alsatia-Leipzig; PVh. (VM.) m. Bavaria-Heidelb. Kn.: Heidingsfelderstr. 47 a.; Br.: Russ. Hof. — b) schwarz: Ak.-Wissenschaftl. Vb. Veda, gest. 10. 5. 96. Weiß-rot-h. grün, P. Silber, Bz. E. W. Kn.: Sandhof; Br.: Centralhotel.

Gesangverein im SV. (cf. I. c. 1): AGV. Würzburg, gest. 23. 1. 72, im SV. s. 1873. Rosa-weiß, P. Gold; Schl. m. Würzbg. Fahne. Bed. Sat., ohne e. W. EH. s. Pfingsten 91: Valentin Beckerstr. 2; Café: National. X, XX, XXX.

Farbentr. kath.-deutsche Stud.-Verbindungen m. MV. a) im CV. (cf. II. e. 1): Marcomannia, gest. 7. 2. 71, im CV. s. 14. 9. 71, ftr. s. 5. 11. 71. H. blau-gold-d. grün, Ff. blau-gold, P. Gold, am gold. Streifen blau, blaue M. Br.: Hôtel Weiland, Kaiserstr. 26; Kn.: Nikolausburg. — Thuringia, 21. 1. 1902 von Markomannia abgezweigt, ftr. s. 5. 2. 02. Rot-d. grün-schwarz, Ff. rot-schwarz, P. Gold, rote M. EH. s. 28. 10. 11: Mergentheimerstr. 34; Br.: Reichshof. — Gothia, gest. 19. 6. 95 als kath. V. v. früheren Unitariern, s. 1. 3. 05 als fr. Vg. im CV., ftr. s. 8. 5. 5, rez. 25. 11. 05. Schwarz-gold-d. grün, P. oben grün, unten schwarz (anfangs Gold), Ff. schwarz-grün, P. Gold, smaragdgrüne M. Kn.: Engl. Garten;

Digitalisiert durch Google

Br.: Theatercafé. — Cheruscia, gest. 29.5.93, im KDV., s. 12.8. 1912 als fr. Vg. im CV. Rosa-weiß-h.blau, Ff. rosa-blau, P. Silber, schwarze (früher rosa) M. u. Fm. Kn.: Hotel Rügemer. X, XX, XXX, XXXX. — b) Sonstige: Kath. bayer. Studenten-Vb. Rhaetia-Herbipolensis, gest. 2. 12. 1905, susp. Herbst 1914. Kirschrot-weiß-h.blau, Fb. rot-weiß, P. Silber, kirsch-rote M. Kn.: Constantiaheim; Br.: Café Alhambra (Rhaetia bildet mit Rhaetia-München eine Verbindung mit gemeinsamem Philisterium).

Kathol. nichtfarbentr. Vereine m. MV.: a) im KV. (cf. II. e. 2): Walhalla, gest. 14. 11. 64 als Liga (hervorgeg. aus d. WS. 63/64 gest. Theologenbund), s. 7. 1. 65 Walhalla. Rot-weiß-schwarz (anfangs rot-weiß-blau), n. g. EH. s. 21.7.1907: Mergentheimerstr. 27. — Susp. Ende WS. 13|14: Rheno-Frankonia, gest. 24. 2. 92 am Lyzeum zu Eichstädt als Academia, im KV. s. 31. 7. 93, susp. WS. 06/07, rek. in Würzb. als Rheno-Frankonia 8. 5. 1910, susp. 1913 bis WS. 13/14. Grün weiß-gold, n. g. — b) Kath. südd. Stud.-Verein (Kartell cf. II. e. 4): Normannia, gest. 11.1.76. D.rot-weiß-d.grün, n. g. Kn.: Union; Br.: Deutscher Kaiser. — c) Unitas (cf. II. e. 3), gest. 30. 1. 75 als kath.-theol. V. Unitas, s. 89 wiss. kath. Stud.V. Blau-weiß-gold, Bz. Kn.: Schöntaler Hof.

Sportvereine: Ak. Ruder-Club (E. V.), gest. 31. 8. 1905. Grün-weiß-grün. (Kartell cf. IV.9). Lokal: Deutscher Kaiser; Bootshaus: Mergentheimerstr. — Ak. Tennisklub. — Ak. Abt. d. Fußballclubs Kickers (E.V.). Im ASB. (cf. IV. 10). — Ak. Wandervogel.

Wissenschaftl. Vereine: Math. V., gest. WS. 09/10.

Sonstige Vereine: Adelphia, Stud.-V., gest. 2. 12. 67 als „Ak. Verein", s. 26. 2. 77 Adelphia. Weiß-grün, n. g. (Progressist.). Kn.: Sandhof; Br.: Alhambra. — Klinikerschaft (Verb. cf. IV. 13). — Vg. d. Stud. d. Zahnheilkunde (cf. IV. 14). — Vg. Jüd. Akademiker, gest. 23. 11. 1907 (im BJA.; cf. IV. 5) Lokal: Glocke. — Sozialcaritative Stud.-Vg. — Sozial.-stud. Arbeiterkurse, gest. 7. 11. 1911. — Ak. Bonifatius-V., gest. 1912, susp. 1914 (cf. IV. 4). Adr.: Priesterseminar. — Sozialstudent. Zentrale (kath.). Adr.: Wolframstr. 3II. — Ak. Arbeitsbund z. Stärkung deutscher Wehrkraft, gegr. 9.7.15 (hervorgeg. aus d. WS. 14/15 gegr. Ak. Freikorps). Ziel: Anregung z. Ausarbeitung wissensch. Erfindungen u. Vorschläge, zunächst auf militär.-techn. Gebiet. Adr.: Markt 28II.

Freistudent. Organisation: Freie Vereinig. Kathol. Stud., gest. 21.7.1913 (im Verband rez. 18.8.13; cf. VII. 2). Adr.: Sophienstr. 16.

Dem Verbande schlagender Korporationen (mit gemeinsamem schwarzen Paukkomment auf schwere Waffen) gehören an SC., Burschensch., VC., Salia, LC. Die kathol. Korporationen bilden s. SS. 13 d. Verband kathol. Korp.

Digitized by Google

FRANKFURT A. M.

Immatr.: 20 ℳ; für solche, welche schon auf einer Hochschule des Deutschen Reichs oder auf einer deutsch-österr. oder deutsch-schweiz. Universität immatrikuliert waren, 12 ℳ. Meldung v. 16. Okt. bis z. 6. Nov. persönlich im Univ. Sekretariat. **Exmatr.**: 15 ℳ. *A.* Zum Nachweise d. wissenschaftl. Vorbildung für d. akad. Studium haben **Angehörige des Deutschen Reiches** dasjenige Reifezeugnis einer deutschen neunstufigen höheren Lehranstalt beizubringen, welches für die Zulassung zu den ihrem Studienfach entsprechenden Berufsprüfungen in ihrem Heimatstaate vorgeschrieben ist. Genügt nach den bestehenden Bestimmungen für ein Berufsstudium der Nachweis der Reife für die Prima einer neunstufigen höheren Lehranstalt, so reicht das auch für die Immatrikulation aus. Das Gleiche gilt von dem in den Verfügungen des Ministers der geistlichen und Unterrichts-Angelegenheiten vom 3. April 1909 und 11. Okt. 1913 zugelassenen Vorbildungsnachweis für das Studium, welches zum Berufe der Oberlehrerin führt. In der philos., der naturwiss. und der wirtschafts- und sozialwiss. Fakultät werden außerdem immatrikuliert: Inländer, die ein Reifezeugnis nicht besitzen, aber wenigstens dasjenige Maß von Schulbildung erreicht haben, das für die Erlangung der Berechtigung zum einjährig-freiwilligen Dienst vorgeschrieben ist, mit besonderer Erlaubnis des Immatrikulationsausschusses auf die Dauer von vier Semestern (kleine Matrikel). Aus besonderen Gründen kann der Immatrikulationsausschuß die Verlängerung des Studiums um zwei Semester gestatten.

B. **Frauen**, die ein Reifezeugnis nicht besitzen, können (auch wenn sie mit dem Studium Handelshochschulzwecke verfolgen) nur mit besonderer Genehmigung des Herrn Ministers, die durch den Immatrikulationsausschuß nachzusuchen ist, immatrikuliert werden. **Ausländer** können immatrikuliert und bei jeder Fakultät eingetragen werden, sofern sie sich über den Besitz einer Schulbildung ausweisen, welche der von Angehörigen des Deutschen Reiches für das akademische Studium geforderten gleichwertig zu erachten ist. In der Wirtschafts- u. sozialwiss. Fakultät können bis auf weiteres auch **Ausländer**, die sich im Besitze eines Reifezeugnisses nicht befinden, zur Immatrikulation mit der kleinen Matrikel unter den gleichen Bedingungen wie Inländer zugelassen werden. Für Ausländerinnen ist die Immatrikulation nur mit Genehmigung des Herrn Ministers zulassig. — Personen, die nicht in der Lage sind, sich immatrikulieren zu lassen, können vom Rektor als **Gasthörer** zugelassen werden. In der medizinischen Fakultät werden in der Regel lediglich approbierte Ärzte und Medizinalpraktikanten zugelassen, andere Personen nur aus besonderen Gründen und mit jeweiliger Genehmigung der Fakultät. Hörerschein 5 ℳ (Ausländer 10 ℳ), jedoch haben Gasthörer auch für Vorlesungen, die für Studierende unentgeltlich sind, ein Honorar von 5 ℳ für die Wochenstunde zu entrichten. In-

Digitized by Google

Br.: Theatercafé. — Cheruscia, gest. 29.5.93, im KDV., s. 12.8. 1912 als fr. Vg. im CV. Rosa-weiß-h.blau, Ff. rosa-blau, P. Silber, schwarze (früher rosa) M. u. Fm. Kn.: Hotel Rügemer. X, XX, XXX, XXXX. — b) Sonstige: Kath. bayer. Studenten-Vb. Rhaetia-Herbipolensis, gest. 2. 12. 1905, susp. Herbst 1914. Kirschrot-weiß-h.blau, Fb. rot-weiß, P. Silber, kirsch-rote M. Kn.: Constantiaheim; Br.: Café Alhambra (Rhaetia bildet mit Rhaetia-München eine Verbindung mit gemeinsamem Philisterium).

Kathol. nichtfarbentr. Vereine m. MV.: a) im KV. (cf. II. e. 2): Walhalla, gest. 14. 11. 64 als Liga (hervorgeg. aus d. WS. 63/64 gest. Theologenbund), s. 7. 1. 65 Walhalla. Rot-weiß-schwarz (anfangs rot-weiß-blau), n. g. EH. s. 21.7.1907: Mergentheimerstr. 27. — Susp. Ende WS. 13|14: Rheno-Frankonia, gest. 24. 2. 92 am Lyzeum zu Eichstädt als Academia, im KV. s. 31. 7. 93, susp. WS. 06/07, rek. in Würzb. als Rheno-Frankonia 8. 5. 1910, susp. 1913 bis WS. 13/14. Grün weiß-gold, n. g. — b) Kath. südd. Stud.-Verein (Kartell cf. II. e. 4): Normannia, gest. 11.1.76. D. rot-weiß-d. grün, n. g. Kn.: Union; Br.: Deutscher Kaiser. — c) Unitas (cf. II. e. 3), gest. 30. 1. 75 als kath.-theol. V. Unitas, s. 89 wiss. kath. Stud. V. Blau-weiß-gold, Bz. Kn.: Schöntaler Hof.

Sportvereine: Ak. Ruder-Club (E. V.), gest. 31. 8. 1905. Grün-weiß-grün. (Kartell cf. IV. 9). Lokal: Deutscher Kaiser; Bootshaus: Mergentheimerstr. — Ak. Tennisklub. — Ak. Abt. d. Fußballclubs Kickers (E. V.). Im ASB. (cf. IV. 10). — Ak. Wandervogel.

Wissenschaftl. Vereine: Math. V., gest. WS. 09/10.

Sonstige Vereine: Adelphia, Stud.-V., gest. 2. 12. 67 als „Ak. Verein", s. 26. 2. 77 Adelphia. Weiß-grün, n. g. (Progressist.). Kn.: Sandhof; Br.: Alhambra. — Klinikerschaft (Verb. cf. IV. 13). — Vg. d. Stud. d. Zahnheilkunde (cf. IV. 14). — Vg. Jüd. Akademiker, gest. 23. 11. 1907 (im BJA.; cf. IV. 5) Lokal: Glocke. — Sozialcaritative Stud.-Vg. — Sozial.-stud. Arbeiterkurse, gest. 7. 11. 1911. — Ak. Bonifatius-V., gest. 1912, susp. 1914 (cf. IV. 4). Adr.: Priesterseminar. — Sozialstudent. Zentrale (kath.). Adr.: Wolframstr. 3II. — Ak. Arbeitsbund z. Stärkung deutscher Wehrkraft, gegr. 9. 7. 15 (hervorgeg. aus d. WS. 14/15 gegr. Ak. Freikorps). Ziel: Anregung z. Ausarbeitung wissensch. Erfindungen u. Vorschläge, zunächst auf militär.-techn. Gebiet. Adr.: Markt 28II.

Freistudent. Organisation: Freie Vereinig. Kathol. Stud., gest. 21.7.1913 (im Verband rez. 18.8.13; cf. VII. 2). Adr.: Sophienstr. 16.

Dem Verbande schlagender Korporationen (mit gemeinsamem schwarzen Paukkomment auf schwere Waffen) gehören an SC., Burschensch., VC., Salia, LC. Die kathol. Korporationen bilden s. SS. 13 d. Verband kathol. Korp.

Digitized by Google

FRANKFURT A. M.

Immatr.: 20 ℳ; für solche, welche schon auf einer Hochschule des Deutschen Reichs oder auf einer deutsch-österr. oder deutsch-schweiz. Universität immatrikuliert waren, 12 ℳ. Meldung v. 16. Okt. bis z. 6. Nov. persönlich im Univ. Sekretariat. **Exmatr.**: 15 ℳ. *A.* Zum Nachweise d. wissenschaftl. Vorbildung für d. akad. Studium haben **Angehörige des Deutschen Reiches** dasjenige Reifezeugnis einer deutschen neunstufigen höheren Lehranstalt beizubringen, welches für die Zulassung zu den ihrem Studienfach entsprechenden Berufsprüfungen in ihrem Heimatstaate vorgeschrieben ist. Genügt nach den bestehenden Bestimmungen für ein Berufsstudium der Nachweis der Reife für die Prima einer neunstufigen höheren Lehranstalt, so reicht das auch für die Immatrikulation aus. Das Gleiche gilt von dem in den Verfügungen des Ministers der geistlichen und Unterrichts-Angelegenheiten vom 3. April 1909 und 11. Okt. 1913 zugelassenen Vorbildungsnachweis für das Studium, welches zum Berufe der Oberlehrerin führt. In der philos., der naturwiss. und der wirtschafts- und sozialwiss. Fakultät werden außerdem immatrikuliert: Inländer, die ein Reifezeugnis nicht besitzen, aber wenigstens dasjenige Maß von Schulbildung erreicht haben, das für die Erlangung der Berechtigung zum einjährig-freiwilligen Dienst vorgeschrieben ist, mit besonderer Erlaubnis des Immatrikulationsausschusses auf die Dauer von vier Semestern (kleine Matrikel). Aus besonderen Gründen kann der Immatrikulationsausschuß die Verlängerung des Studiums um zwei Semester gestatten.

B. **Frauen**, die ein Reifezeugnis nicht besitzen, können (auch wenn sie mit dem Studium Handelshochschulzwecke verfolgen) nur mit besonderer Genehmigung des Herrn Ministers, die durch den Immatrikulationsausschuß nachzusuchen ist, immatrikuliert werden. **Ausländer** können immatrikuliert und bei jeder Fakultät eingetragen werden, sofern sie sich über den Besitz einer Schulbildung ausweisen, welche der von Angehörigen des Deutschen Reiches für das akademische Studium geforderten gleichwertig zu erachten ist. In der Wirtschafts- u. sozialwiss. Fakultät können bis auf weiteres auch **Ausländer**, die sich im Besitze eines Reifezeugnisses nicht befinden, zur Immatrikulation mit der kleinen Matrikel unter den gleichen Bedingungen wie Inländer zugelassen werden. Für Ausländerinnen ist die Immatrikulation nur mit Genehmigung des Herrn Ministers zulassig. — Personen, die nicht in der Lage sind, sich immatrikulieren zu lassen, können vom Rektor als **Gasthörer** zugelassen werden. In der medizinischen Fakultät werden in der Regel lediglich approbierte Ärzte und Medizinalpraktikanten zugelassen, andere Personen nur aus besonderen Gründen und mit jeweiliger Genehmigung der Fakultät. Hörerschein 5 ℳ (Ausländer 10 ℳ), jedoch haben Gasthörer auch für Vorlesungen, die für Studierende unentgeltlich sind, ein Honorar von 5 ℳ für die Wochenstunde zu entrichten. In-

Digitized by Google

länder ohne Beruf, sowie Ausländer, haben als Gasthörer die doppelten Honorarsätze zu zahlen.

Vorlesungen: Über den Beginn unterrichten die Anschläge am Schwarzen Brett. Belegen innerhalb 4 Wochen nach dem Beginn des Semesters, später nur mit Genehmigung des Rektors. Honorar: für privatim angekündigte Vortragsvorlesgn. in allen Fakultäten 5 ℳ für d. Wochenstunde. Für Exp.-Vorlesungen u. für Übungen können höhere Sätze erhoben werden. Jeder Student hat einen einmaligen Bibliotheksbeitrag von 3 ℳ, sowie außerdem für jedes Sem. an Auditoriengeld 5 ℳ, Bibliotheksgebühr 2,50 ℳ, Sportbeitrag 0,50 ℳ, Krankenkassenbeitrag 2 ℳ, Unfallversicherung 1 ℳ, zus. 11 ℳ zu entrichten. Von den Stud. der Medizin und Naturwiss. mit Ausnahme derjenigen, die sich dem höheren Lehramte auf dem mathem.-naturwiss. Gebiete widmen, wird eine Institutsgebühr von 5 ℳ im Semester erhoben. Mitglieder eines Seminars zahlen eine Seminargebühr von 5 ℳ im Semester. Ausländer haben an Gebühren die doppelten Sätze zu entrichten. — Wohnungen für Stud. mit Angabe der Preise sind bei dem akad. Wohnungsamt in dem Sekretariat, sowie beim Pförtner des städt. Krankenhauses zu ersehen.

Anfang 16. Oktober, Ende 15. März.

Kommissar der Regierung: Oberpräsident Wirkl. Geh.-Rat **Hengstenberg**, Exz., Kassel. — *Rektor:* **Pohle** (wirtschafts.- u. sozialwiss. Fak.). — *Dekane:* **Kuttner, Stoll, Kautzsch, Deckert, Voigt.**

I. Juristische Fakultät.

Dekan: Gg. **Kuttner.**

Pff. ord.: Kurt **Burchard**, dtsch. Rechtsgesch. 4 p.; Sem.-Uebgn. dazu 14 tg. 1 m. 2 g.; Handelsr. 4 p.; R. d. Wertpapiere 1 p.; Grundz. d. bürgerl. R. f. Stud. d. wirtschafts- u. sozialwiss. Fak., II. Tl. 1 m. 2 p. — Berth. **Freudenthal** (23. 8. 72) Einf. in d. Rechtswiss. 3 p.; Strafr. 4 p.; Völkerr. 3 p.; Uebgn. (Staats- u. Verwaltgsr.) f. Jur. 1 m. 2 p.; Uebgn. z. Einf. in d. öff. R. (Staats- u. Verwaltgsr.) 14 tg. 1 m. 2 p.; (Sem.: Anltg. z. wiss. Arbtn. Straf- u. Strafprozeßr., Völkerr.) f. Vorger. 14 tg. 1 m. 2 g. — F. **Giese** (17. 8. 82) Staatsr. 4 p.; Grundz. d. Verwaltgsr. 2 p.; Verwaltgsr. II (besond. Tl.) 2 p.; Kommunalr. 1 p.; preuß. Rechtsgesch. 2 p.; Staatsbürgerkde., f. all. Fak. 1 p.; Sem.: Anltg. z. wiss. Arbtn. (Staats-, Verwaltgs.- u. Kirchenr.) f. Vorger. 14 tg. 1 m. 2 g. — Gg. **Kuttner** (26. 6. 77) bürgerl. R (Schuldverh.) 2 m. 2 p.; Reichszivilprozeßr. I (Erkenntnisverfahren) 4 p.; Sem.: wiss. Uebgn. (bürgerl. R. u. Prozeßr.) 14 tg. 1 m. 2 g. — Hans **Lewald** (29. 5. 83) Syst. d. röm. Privatr. 6 p.; bürgerl. R. (Erbr.) 4 p.; Uebgn. (dtsch. bürgerl. R.) 1 m. 2 p.; Sem. (Lekt. griech. Papyrusurkdn.) 14 tg. 1 m. 2 g. — Hans **Peters** ⓚ hatte angekündigt: bürgerl. R. (Sachenr.) 4 p.; Uebgn. üb. Kartelle 1 g.; röm.-rechtl. Sem. 1 m. 2 p. Derselbe ist aber im Felde gefallen. — Hans **Planitz** (4. 5. 82) bürgerl. R. (allg. Tl.) 4 p.; dtsch. Privatr. 4 p.;

Digitized by Google

Grundz. d. bürgerl. R., f. Stud. d. wirtschafts- u. sozialwiss. Fak., I. Tl. 1 m. 2 p.; Uebgn. (Handels- u. Wechselr.) 1 m. 2 p.; Lekt. dtsch. Rechtsquellen 1 g.

Pff. ext.: E. **Delaquis** (13. 11. 78) Strafprozeßr. 2 m. 2 p.; Reichszivilprozeßr. II: a) Zwangsvollstreckg., b) Konkursr. je 2 p.; Kirchenr. 4 p.; Strafr.-Prakt. 1 m. 2 p.; Sem. (strafrechtl. Uebgn.) 14 tg. 1 m. 2 g.

Pff. ext. hon.: **E. Cahn,** soz. Versicherg. d. dtsch. Reiches 1 m. 2 p.; d. moderne Parlamentarism. 1 p — F. **Haymann,** mündl. u. schriftl. Uebgn. (leicht. Pandektenstellen) 1 m. 2 p.; röm. Rechtsgesch. inkl. Gerichtsverfahren 1 + 1 m. 2 p.

Priv.-Doz.: A. **Saenger,** Familienr. 1 + 1 m. 2 p.; zivilprozessuale, d. bürgerl. R. mitumfass. Uebgn. 1 m. 2 p.

Beauftr. Dozz.: Pf. F. **Schneider,** sprachl. Einf. in d. Quellen d. röm. R. f. Anf. u. Vorger. je 1 m. 2 p. — Pf. H. **Trumpler** (K) Börse, Börseneinrichtgn. u. -geschäfte 1 p. — Dr. **Ubach,** (Handelsr.) liest nicht. — Dr. R. **Wirth,** Patent- u. Gebrauchsmusterr. 2 p.; (bis Weihn.).

II. Medizinische Fakultät.

Dekan: E. **Sioli.**

Pff. ord.: Albr. **Bethe** (25. 4. 72) Physiol. d. Atmg., d. Kreislaufs u. d. Bewegg. 3 p.; physiol. Prakt. (m. Embden) 4 m. 2 p.; Arbtn. im Labor. f. Geübt. tägl. g. — L. **Edinger** (13. 4. 55) anat.-physiol. Einf. in d. Nervenklin. 1 p.; Bau u. Verrichtgn. d. Großhirns 1 g.; Arbtn. (normale u. pathol. Anat. d. Nervensyst.) (m. Goldstein) tägl. p.; Kolloqu. neurologicum (m. Goldstein) 1 g. — P. **Ehrlich,** Exz. (14. 3. 54) hatte angekündigt: Grundlag. d. exp. Ther. 1 g.; Arbtn. im Labor. f. Geübt. 6 m. 5 p. Derselbe ist aber gestorben. — Alex. **Ellinger** (17. 4. 70) exp. Pharmakol. 4 p.; Arbtn. im Labor. f. Geübt. 6 m. 9 g. — G. **Embden,** vegetative Physiol. 5 p.; physiol. Prakt. (m. Bethe) 4 m. 2 p.; Labor.-Arbtn. f. Geübt. tägl. g. — Bernh. **Fischer** (25. 1. 77) allg. Pathol. 5 p.; pathol.-anat. Demonstr. 1 m. 2 + 1 p.; Kurs d. pathol. Histol. (spez. Pathol.) 2 m. 2 p.; Arbtn. im Labor. f. Geübt. tägl. ganztg. g. — E. **Göppert** (4. 1. 66) systemat. Anat. I. 6 p.; Präparierübgn. (m. Bluntschli) ganztg. p.; Labor.-Arbtn. f. Geübt. tägl. ganztg. g. — K. **Herxheimer,** Klin. d. Haut- u. Geschl.-Krkhtn. 3 p.; Pathol. u. Ther. d. Gonorrhoe 1 g. — M. **Neißer** (19. 6. 69) (K) Hyg. I. 2 p.; Kurs d. Bakteriol. 2 m. 2 p.; Labor.-Arbtn. f. Geübt. tägl. ganztg. g. — L. **Rehn,** chir. Klin. 5 p.; klin. Visite 1 g.; Arbtn. im Labor. tägl. ganztg. g. — O. **Schnaudigel,** Augenklin. 3 p.; Augenspiegelkurs 2 p.; Funkt.-Prüfg. d. Auges 1 g. — A. **Schwenkenbecher** (K) med. Klin. 5 p; inn. Unfallskrkhtn. 1 g.; Perkuss. u. Auskult. f. Anf. u. Geübt je 1 m. 2 p. — E. **Sioli,** psychiatr. Klin. 2 m. 2 p.; Psychol. d. Verbrechers 1 g.; gerichtl. Med. (m. Goldschmid) 2 p. — G. **Spieß,** Hals- u. Nasenklin. 2 p.; laryngo-rhinosk. Kurs 1 p.; Politin. f. Hals- u. Nasenkrkhtn. (m. Pfeiffer) 6 m. 2 p.; Einf. in d. Laryngol. 1 g. — J. **Strasburger** (K) med. Poliklin. 3 p.; Einf. in d. inn. Med. 2 p.; chem.-mikrosk. Kurs 1 m. 2 p.; physikal. Ther. 1 g. — O. **Voß,** Klin. d. Ohrenkrkhtn. 2 p.; Untersuchgsmethdn. d. Ohres 1 p.; Ohrerkrkgn. u. Allg.-Leiden 1 g. — M. **Walthard,** geburtsh.-gynäkol. Klin. 4 p.; Touchierkurs 2 p.; Einf. in d. Geburtsh. u. Gynä-

Digitized by Google

kol. 2 p.; geburtsh. Operat.-Kurs m. Uebgn. am Phantom 2 p.; Schwangerenuntersuchg. nur f. d. Hörer d. Klin. 1 g.

Pf. ord. hon.: K. **Ludloff** (7. 6. 64) orthop. Chir. 2 p.; Kolloqu. darüb. 1 g.

Pff. ext.: A. **Knoblauch,** neurol. Klin. 1 p.; Krkhtn. d. Zentralnervensyst. 1 g. — H. v. **Mettenheimer,** Kinderklin. u. Poliklin. 3 p.; Diätet. d. Säuglings- u. Kindesalt. 1 g.; Infekt.-Krkhtn. d. Kindesalt. 1 p. — J. **Raecke** (K) Einf. in d. Psychiatr. 1 p.; gerichtl Psychiatr. f. Med. u. Jur. 1 p.; spez. Psychiatr. m. Krknvorstellgn. 1 g.

Pf. ext. hon.: Hans **Sachs** (6. 6. 77) Immunit.-Lehre m. Demonstr. 2 p.; biol. Ther. d. Infekt.-Krkhtn. 1 g.

Priv.-Dozz.: H. **Bluntschli,** Osteol. u. Myol. 4 p.; Myol. 2 p.; topogr. Anat. 2 p. — Pf. K. **Goldstein,** pathol. Anat. d. Nervensyst. 1 p.; Entw. d. Seelenlebens u. d. Gehirnes d. Kindes in d. erst. Lebensjahren, f. all. Fak. 1 g.; s. a. Pf. ord. Edinger.

Beauftr.Dozz.: Dr. H. **Braun,** protoz. Erreger trop. Infekt.-Krkhtn. m. prakt. Uebgn., I. Tl. (m. Teichmann) 2 g. — Dr. E. **Dreyfus,** Methdn. d. Untersuchg. u. Behdlg. b. Nervenkrkhtn. 1.; Kurs d. therapeut. Methoden 1 p. — Dr. K. **Fritsch,** zahnärztl. Technik tägl. ganztg. p.; Methodik d. Zahnersatzes 1 p.; Bau u. Entw. d. Zähne 1 g. — Dr. E. **Goldschmid,** Sektionskurs m. Sektionsübgn.: Kurs 1 m. 2 p. Uebgn. 4 m. 2 p.; Pathol. d. Genitalorg. 1 p.; Entw.-Störgn., Parasiten 1 g.; gerichtl. Med. (m. Sioli) 2 p. — Dr. R. **Gonder,** Grundlag. d. exp. Chemother. d. Protozoenkrkhtn. 1 p.; Bedeutg. d. Protozoen f. d. Tropenmed. 1 p. — Dr. O. **Loos,** Poliklin. d. Zahn- u. Mundkrkhtn. 5 m. 2 p.; Zahn- u. Mundkrkhtn. f. Med. 1 p.; Krkhtn. d. Kiefer u. d. Mundes 1 g.; zahnärztl. Röntgenuntersuchg. 1 m. 2 p. — Dr. W. **Pfeiffer,** Poliklin. f. Hals- u. Nasenkrkhtn. (m. Spieß) 6 m. 2 p. — Dr. E. **Reiß,** Diff.-Diagn. inn. Krkhtn. g. — Zahnarzt. F. **Schaeffer-Stuckert,** konserv. Zahnhlkde. 5 m. 3 p.; Pathol. u. Ther. d. Zähne 2 p. — Dr. E. **Schmitz,** d. Fermente 2 p. — Dr. E. **Teichmann,** protoz. Erreger trop. Infekt.-Krkht. I. Tl. (m. Braun) 2 g. — **N. N.,** allg. Chir. 3 p.; chir. Propädeut. 2 p.; kleine Chir. 2 p.; Fraktur, Luxat. u. Verbandkurs 2 p.; exp. Chir. 1 m. 2 p.; urol. Untersuchgsmethdn. 1 p.

III. Philosophische Fakultät.

Dekan: Rud. **Kautzsch.**

Pff. ord.: Hans **v. Arnim** (14. 3. 59) Leben, Lehre u. Schriften d. Aristoteles 4 p.; Komödien Menanders 2 p.; philol. Sem. (Bruchstücke d. Vorsokratiker) 1 m. 2 g.; Prosem. (Gedichte d. Theokrit) 1 m. 2 g. — Hans **Cornelius** (27. 9. 63) Einf. in d. Philos. u. ihre Geschichte 4 p.; philos. Sem.: Abt. A. (Uebgn. f. Anf. u. Vorger.) je 1 g.; Abt. B. (Anltg. z. selbst. Arbtn.) g. — F. **Curtis,** neuengl. Grammat. 3 p.; altengl. Texte 2 p.; Tennyson and Browning 1 p.; engl. Sem.: Abt. A (f. Oberl.) 14 tg. 1 m. 2 g., Abt. B (f. Stud.) 1 m. 2 g. — Matthias **Friedwagner** (3. 2. 61) frz. Formenlehre in histor. Entw. 4 p.; Anglonormannisch 1 p.; roman. Sem.: Abt. A. (neufrz. Mundarten), Abt. B (Alfr. de Vigny) je 14 tg. 1 m. 2 g. — Ed. **Hermann** (19. 12. 69) griech. Dialektinschriftn. 2 p.; got. Grammat. u. Lesen got. Texte 3 p.; indogerm. Sem.: a) sprachwiss. Uebgn. an Ilias A 1 g., b) kursor.

Digitized by Google

Lekt. d. Nala- u. Damayanti-Episode d. Mahabharatam 1 m. 2 g. — **Jos. Horovitz,** arab. Synt. u. Erkl. leicht. Texte 2 p.; Einf. in d. Persisch 2 p.; Entw. u. Ausbreitg. d. Islam 1 g.; orient. Sem.: Papyri v. Elephantine 1 g., arab. Poesie (Hamasa) 1 m. 2 g. — Rud. **Kautzsch** (5. 12. 68) niederld. Malerei (15. Jahrh.) 2 p.; Albr. Dürer u. s. Zeitgenoss. 2 p.; dtsch. Plastik 1 g.; Sem.-Uebgn. dazu 1 m. 2 g. — F. **Kern** (28. 9. 84) Ⓚ Gesch. d. Papstt. 3 p.; Kolloqu. (dtsch. Verfassgsgesch.) 1 m. 2 p.; Sem.-Uebgn. (Mittelalt.) f. Vorger. 1 m. 2 g. — Gg. **Küntzel** (20. 11. 70) Bismarck 2 p.; orient. Frage 1 p.; histor. Sem., Abt. f. neuere Gesch.: Uebgn. f. Anf. u. Vorger. je 1 m. 2 g.; akad.-histor. Gesellsch. 14 tg. 1 m. 2 g. — W. **Otto,** lat. Lit. II (v. d. caesarisch. Zeit bis z. Quintilian) 5 p. philol. Sem. (lat. Gedichte auf Inschrftn.) 1 m. 2 g. — F. **Panzer** (4. 9. 70) Nibelungenlied u. -sage 2 + 1 m. 2 p.; Rich. Wagner 1 p.; germ. Sem. (Heldensage) 1 m. 2 g.; akad.-germ. Gesellsch. (m. Petersen) 14 tg. 1 m. 2 g. — Jul. **Petersen** (5. 11. 78) dtsch. Lit. im 16. u. 17. Jahrh. 4 p.; dtsch. Dramatiker d. 19. Jahrh. 1 p.; germ. Sem. (Grimmelshausens Simplicissimus u. d. Roman d. 17. Jahrh.) 1 m. 2 g.; Prosem. (Lessings Hamburg. Dramaturgie) 1 m 2 g.; s. a. Pf. ord. Panzer. — H. **Schrader,** griech. Kunstgesch. II. 3 p.; Hauptwerke d. griech. Malerei 1 p.; archäol. Uebgn. 1 g.

Pff. ord. hon.: Gg. **Swarzenski,** ital. Kunst in d. Renaiss. 2 p.; kunstgesch. Uebgn. 1 g. — Jul. **Ziehen,** Einf in d. Gesch. d. Pädag. 1 p.

Priv.-Dozz.: Pf. M. **Bauer** Ⓚ Entstehgsgesch. d. Oper 2 p.; musikal. Hermeneut. 1 g. — Er. **Foerster** (4. 11. 65) Anf. d. christl. Relig. u. Kirche 1 m. 2 p.; relig.-gesch. Uebgn. 14 tg. 1 m. 2 g. — H. A. **Korff** Ⓚ (dtsch. Philol.) kündigt später an. — O. v. **Martin** Ⓚ Gesch. d. Renaiss. u. d. Humanism., insbes. in Italien u. Deutschld. 2 p.; histor. Uebgn. üb. Renaiss. u. Aufklärg. 1 m. 2 p. — M. J. **van der Meer,** dtsch. Synt. (d. einfache Satz) 3 p.; vläm. Lit.- u. Sprachbestrebgn. v. 1830 an 1 p.; Niederländ. f. Anf. u. Vorger. je 1 m. 2 p.; Prosem. (Mhd.) 1 m. 2 g. — W. **Ohr** Ⓚ Geschichtsphilos. 3 p.; Entstehg. u. Gesch. d. dtsch. Vaterlandsliebe 1 p.; Kolloqu. 1 m. 2 g. — Pf. F. **Schneider,** Paläogr. 2 p.; dtsch. u. ital. Wirtschftsgesch. im Mittelalt. 2 p.; Prosem. (Uebgn.) 1 m. 2 g.; histor.-diplomat. Uebgn. 1 p.; Kurs I. u. II. z. Einf. in d. Quellen d. röm. R. je 1 m. 2 p. — Pf. O. **Schultze,** allg. Pädag. 2 p.; Sem.-Besprechgn. (Psychol. d. Denkens) 1 m. 2 p.; charakterpsychol. Analysen (Uebgn.) 1 m. 2 p.

Beauftr. Dozz.: Pf. S. **Gräfenberg,** Einf. ins Span. I. 2 p.; span. Lekt. 1 p.; span. Handelskorrespondenz 1 p. — Pf. W. **Heraeus,** lat. Lekt. (Einf. ins Vulgärlat.) 1 m. 2 p. — Pf. H. **Jungblut,** lat. Kurs f. Anf. u. Vorger. je 2 p. — Pf. B. **Müller,** dtsch. Hausrat 1 p. — Pf. R. **Preiser,** philol. Prosem. (lat. Stilübgn.) 1 m. 2 g. — Pf. J. **Schmedes,** griech. Kurs f. Anf. u. Vorger. je 2 p.

Lektt.: J. R. **Cazacu,** Einf. in d. rumän. Spr. 2 p.; rumän. Uebgn. (II. Stufe) 2 p.; Prosem. (rumän. Formenl.) 1½ g. — Dr. W. **Dreesen,** Uebgn. im Vortr. u. in d. freien Rede 2 p.; stilist. Uebgn. an dtsch. Meisterprosa 2 p. — O. **Kluth,** le théâtre en France depuis 1850 1 p., frz. Lekt. u. Sprechübgn. f. Vorger. 1 m. 2 p.; frz. Prosem.: Abt. A (Lettre à d'Alembert sur les spectacles) 1 m. 2 g.; Abt. B (Voltaire,

Digitized by Google

Extraits en prose) $1^1/_2$ g., Abt. C (Montesquieu, Esprit des lois, extraits) $1^1/_2$ g. — Cl. **Liebergesell**, frz. Lekt. u. Sprechübgn.: Alph. Daudet, Contes d'hiver $1^1/_2$ p., George Sand, Le meunier d'Angibauld $1^1/_2$ p. — Hans **Maver**, Giosuè Carducci (in ital. Spr.) 1 p.; Einf. ins Ital. 2 p.; leicht. ital. Lekt. u. Sprechübgn. 2 p.; ital. Uebgn. f. Vorger. (A. Manzoni: Promessi sposi) 1 m. 2 p.; Prosem. (Uebgn. z. ital. Laut- u. Formenl. $1^1/_2$ g. — Heinr. **Mutschmann**, neuengl. Uebgn.: f. Vorger. (Shakespeare, Twelfth Night) 1 m 2 p., f. weniger Geübt. 1 m. 2 p.; engl. Prosem. (neuengl. Uebgn. in 3 Abt. je 1 m. 2 g. — **N. N.**, Russ. f. Anf. u. Vorger. je 2 p.; Lekt. e. russ. Schriftstellers.

IV. Naturwissenschaftliche Fakultät.

Dekan: E. Deckert.

Pff. ord.: L. **Bieberbach** (4. 12. 86) Funkt. v. reell. Veränderlichen 4 p.; darst. Geom. 2 m. 2 p ; mathem. Sem. 2 g. — Enno **Boeke** (12. 9. 81) Kristallogr. u. allg. Mineral. 4 p.; Minerale d. Eruptivgesteine 1 g.; kristallogr.-mineral. Prakt. 1 m. 2 p.; Leitg. selbst. Arbtn. ganztg. p.; Anltg. z. Benutzg. d. mineral. u. petrogr. Studiensammlg. tägl. — Mart. **Brendel** (12. 8. 62) Ⓚ (Mathem.) kündigt ev. später an. — E. **Deckert**, Länder N.-Amerikas m. bes. Berücks. ihr. wirtschftsgeogr. Ausrüstg. 4 p.; Erdbeben u. Vulkane 1 p.; geogr. Sem.-Uebgn. 1 m. 2 p.: Konstr. u. Zeichn. geogr. Karten p.; freie wiss. Arbtn. p. — C. **Déguisne** (16. 9. 70) d. elektr. Gleichstrom 2 p.; elektr. Meßkde. 1 p.; Hochfrequenzströme 1 g.; Kolloqu. 14 tg. 1 m. 2 g.; klein. elektrotechn. Prakt. I. u. II. je 1 m. 3 p., groß. ganz- od. halbtg. p.; wiss. Arbtn. ganztg. p.; Gasmotoren-Prakt. 2 p. — **Mart. Freund** (18. 3. 63) org. Exp.-Chem. 5 p.; Kolloqu. 14 tg. $1^1/_2$ p.; chem. Prakt. in d. org. Abt. ganztg. p.; in d. anorg. Abt. (m. Ebler) ganz- od. halbtg. p.; chem. Prakt. f. d. wirtschfts.- u. sozialwiss. Fak. (m. Speyer) 2 m. halbtg. p. — M. **v. Laue** (3. 10. 79) Theor. d. Elektrizit. 4 p.; Uebgn. dazu 1 p.; statist. Mechan. 1 m. 2 p.; Leitg. physikal.-wiss. Arbtn. tägl. p. — R. **Lorenz** (13. 4. 63) Verwandtschftsl. 3 p.; techn. Elektrochem. (ausgew. Kap., Forts.) 1 g.; Kolloqu. 14 tg. 1 m. 2 g.; Anf.-Prakt. d. physikal. Chem. (in 3 Grupp. je 4 wöch.) 5 m. 4 p.; Uebgn. aus d. Gesamtgebiet d. physikal. Chem. halb- od. ganztg. p.; wiss. Arbtn. ganztg. p. — M. **Möbius** (7. 12. 59) allg. Botan. (Anat. u. Physiol.) 5 p.; Kryptogamen (2. Tl.: Moose u. Farne) u. Fortpflanzg. d. Phanerogam. 2 g.; mikrosk. Prakt. f. Anf. 1 m. 3 p.; Prakt. f. Geübt. ganz- od. halbtg. p.; Exkurs. g. — Arth. **Schoenflies** (17. 4. 53) Integr.-Rechng. 4 p.; Uebgn. f. Anf. (Sem.) 1 p.; allg. Einltg. in d. höh. Mathem. 1 m. 2 p. — F. **Schumann** (16. 6. 63) Psychol. 4 p.; exp.-psychol. Prakt. (m. Gelb) f. Anf 1 m. 2 p.; wiss. Arbtn. f. Vorger. tägl. p. — O. **zur Strassen** Ⓚ vergl. Anat. 3 p.; zool. Prakt. f. Anf. u. Vorger. 6 m. 4 p.; d. Tierreich (Forts.) 1 g. — R. **Wachsmuth** (21. 3. 68) Exp.-Phys. II (Elektrizit. u. Optik) 5 p.; üb. Radioaktivit. 1 g.; physikal. Kolloqu. 14 tg. 1 m. 2 p.; physikal. Uebgn. f. Anf. 2 m. 3 p., f. Vorger. ganztg. p., f. Med. 1 m. 4 p.; wiss. Arbtn. ganztg. p.

Pff. ext.: F. **Drevermann**, Grundz. d. Geol. 4 p.; geol. Prakt. f. Anf. 1 m. 2 p.; Anltg. z. wiss. Arbtn. 6 m. 5 p.; geol.-paläontol. Kolloqu. 14 tg. 1 m. 2 p.; Paläontol. u. Abstammgsl., f. all. Fak. 1 g.

— Kr. **Ebler** (8.3.80) ⓚ analyt. Chem. II. 2 p.; Gasanal. u.-volumetr. 1 p.; Kolloqu. (anorg. u. analyt. Chem.) 14 tg. 1½ p.; Chem. d. radioaktiv. Substanzen I. g.; s. a. Pf. ord. Freund. — E. **Hellinger,** analyt. Theor. d. linear. Diff.-Gleichgn. 4 p.: Fouriersche Reihen 2 p.; Sem. (Funkt.-Theor.) 1 m. 2 g. — Frz. **Linke** (1878) ⓚ allg. Meteorol. 2 p.; Erdbebenkde. 1 p.; meteorol.-geophysikal. Uebgn. 1 m. 2 p.; Mond u. Wetter 1 g.

Priv.-Dozz.: A. **Brill,** Mechan. d. Himmels 2 p. — K. **Fleischer,** Chem. d. Alkaloide 1 p.; synthet. Methdn. d. org. Chem. 1 m. 2 p. — P. **Humann,** elektr. Freileitgn. u. Kabel (theoret. Kap.) 1 p.: Berechng. elektr. Leitgsnetze 1 p. — W. **Koehler** (Philos.) kündigt ev. später an. — F. **Mayer,** Einf. in d. anorg. Chem. 1 p.; Benzolderivate 1 m. 2 p.; prakt. Uebgn. in d. Färberei d. Textilfasern 1 m. 2 g. — M. **Seddig,** Spektralanal. 1 p.; Uebgn. in opt. Projektion u. Anstellg. physikal. Demonstr. 14 tg. 1 m. 2 p.; wiss. Photogr. 14 tg. 1 m. 2 p.; photogr. Prakt. 1 od. 2 m. 4 p. — E. **Speyer,** Chem. d. äther. Oele 1 p. — O. **Steche** (12.10.79) Zellenl. 2 p.; staatenbild. Insekt. 1 g. — O. **Stern** ⓚ d. Entropie 2 p. — O. **Szász,** Theor. u. Anwendg. d. Determinant. 3 p. — M. **Tillmans,** Chem. d. menschl. Nahrgs.- u. Genußm. 2 g.; prakt. Uebgn. p. — M. **Wertheimer** ⓚ Gesch. d. neuer. Philos. 4 p.; philos. Lekt. 1 m. 2 p.

V. Wirtschafts- u. sozialwissenschaftliche Fakultät.

Dekan: Andr. **Voigt.**

Pff. ord.: P. **Arndt** (25. 9. 70) theoret. Nat.-Oekon. 4 p.; Gesch. d. Volkswirtschftsl. 2 p.; nat.-ökon. Besprechgn. 14 tg. 1 m. 2 p.; Besprechgn. wicht. Fragen d. Weltwirtschft. u. -polit., insbes. d. Kolonialpolit. 14 tg. 1 m. 2 p.; volksw. Sem. 1 m. 2 g. — Alb. **Calmes** (1881) Finanziergn. 2 p.; Bilanzen 3 p.; Industriebetriebsl. (Buchhaltg., Kalkulat., Statist.) 1 p.; Uebgn. in industriell. Buchhaltg. 2 p.; privatwirtschftl. Sem. 1 g. — L. **Pohle** (1869) Geld- u. Bankwes. 2 p.; volksw. Sem. (Referate u. Uebgn.) 14 tg. 1 m. 2 g. — F. **Schmidt** ⓚ Kredit- u. Zahlgsverkehr 3 p.; Buchhaltg. 3 p.; Bankbetriebsl. 1 m. 2 p.; Sem. dazu 14 tg. 1 m. 2 g. — Andr. **Voigt** (18. 4. 60) Wirtschftspolit. u. besond. Volkswirtschftsl. 4 p.; Versichergswes. 1 p.; wirtschftstheoret. Uebgn. g.; volksw. Sem. 1 m. 2 g.

Pf. ext.: E. **Pape,** kaufm. Rechngn. 3 p.; Buchführgsübgn. f. Anf. 1 p.; Warenhandelsbetriebsl. 2 p.; Methodik d. kaufm. Unterr.-Fächer 1 p.; Sem. f. Handelsschulpädag. 4 p.; privatw. Sem. 1 g.

Priv.-Dozz.: Pf. A. **Franz** ⓚ d. Pazifische Welt 2 p.; d. neuzeitl. Imperialism. u. d. modern. Weltreiche 1 g. — Pf. A. **Kraus,** Geogr. d. Weltverkehrs 2 p. — A. **Patzig,** Versichergsrechng. 1 m. 2 p.; Uebgn. dazu 1 m. 2 p.

Beauftr. Dozz.: Pf. H. **Becker,** angew. Chem. u. Bakteriol. in Industrie, Handel u. Gewerbe I. u. II. je 1 m. 2 p.; Untersuchg. u. Beurtlg. v. Handelswaren (chem.-techn. Anal.) 1 m. 5 p. — Pf. O. **Berndt,** allg. Maschinenl., Gewinng. u. Verarbeitg. d. Eisens etc. 1 m. 2 p. — Pf. H. **Bleicher,** kommunale Finanz- u. Steuerpolit. 1 p. — Oberl. K. **Dröll,** kaufm. Rechn. (Uebgn.) f. Vorger. 2 p. — Dr.

Digitized by Google

Bernh. **Hagen**, d. Kulturbesitz d. Naturvölker 1 p. — Walt. **Heyner**, frz. Handelskorrespondenz f. Anf. u. Vorger. je 1 m. 2 p. — Pf. J. **Klumker**, Gesch. d. Kinderfürsorge 1 p.; d. Armenwes. d. dtsch. Reiches 1 p.; prakt. Uebgn. p. — Pf. Ph. **Stein**, Sozialism. u. Kommunism. 1 m. 2 p.; d. modern. Gesellschaftsklassen 1 g.

Lekt.: H. **Lötsch**, engl. Handelskorrespondenz u. handelstechn. Lekt. 1 m. 2 p.

Künste u. Fertigkeiten: P. **Jugel**, Techn. d. Sprechens 2 p.; Uebgn. f. Vorger. 2 p. — B. **Neugebauer** Ⓚ u. B. **Tagliabò**, Fechtkunst.

Universitäts-Institute.

I. Rechtswiss. Fak.: Dirr. d. ord. Pff. — II. Med. Fak.: Anat. Inst.: Dir. Pf. **Goeppert.** — Inst. f. vegetative Physiol.: Dir. Pf. **Embden.** — Inst. f. animal. Physiol.: Dir. Pf. **Bethe.** — Pathol. Inst.: Dir. Pf. B. **Fischer.** — Neurol. Inst.: Dir. Pf. **Edinger**, — Hyg. Inst.: Dir. Pf. **Neißer.** — Pharmakol. Inst.: Dir. Pf. **Ellinger.** — Med. Klin.: Dir. Pf. **Schwenkenbecher.** — Chir. Klin. u. Poliklin.: Dir. L. **Rehn.** — Frauenklin. u. Poliklin.: Dir. Pf. **Walthard.** — Klin. u. Poliklin. f. Haut- u. Geschl.-Krkhtn.: Dir. Pf. **Herxheimer.** — Klin. u. Poliklin. f. Augenkrkhtn.: Dir. Pf. **Schnaudigel.** — Klin. u. Poliklin. f. Ohrenkrkhtn.: Dir. Pf. **Voß.** — Klin. u. Poliklin. f. Hals- u. Nasenkrkhtn.: Dir. Pf. **Spieß.** — Psychiatr. Klin.: Dir. Pf. **Sioli.** — Neurol. Klin.: Dir. Pf. **Knoblauch.** — Kinderklin. u. Poliklin.: Dir. Pf. **v. Mettenheimer.** — Orthop. Klin.: Dir. Pf. **Ludloff.** — Med. Poliklin. u. Inst. f. physikal. Ther.: Dir. Pf. **Strasburger.** — Zahnärztl. Inst.: Dir. Zahnarzt **Schäffer-Stuckert.** — Inst. f. exp. Ther.: Dir. vacat. — III. Philos. Fak.: Sem. f. Philos. u. Pädag.: Dirr. Pff. **Cornelius** u. **Schumann.** — Histor. Sem.: Dirr. Pff. **Küntzel** u. **Kern.** Indogerm. Sem.: Dir. Pf. **Hermann.** — Philol. Sem.: Dirr. Pff. **v. Arnim** u. **Otto.** — Orient. Inst.: Dir. Pf. **Horovitz.** — Archäol. Inst.: Dir. Pf. **Schrader.** — Kunsthistor. Inst.: Dir. Pf. **Kautzsch.** — Germ. Sem.: Dirr. Pff. **Panzer** u. **Petersen.** — Engl. Sem.: Dir. Pf. **Curtis.** — Roman. Sem.: Dir. Pf. **Friedwagner.** — IV. Naturwiss. Fak.: Sternwarte: Dir. Pf. **Brendel.** — Mathem. Sem.: Dirr. Pff. **Schoenflies, Bieberbach** u. **Hellinger,** — Inst. f. theoret. Phys.: Dir. Pf. **v. Laue.** — Physikal. Inst.: Dir. Pf. **Wachsmuth.** — Inst. f. wiss. Photogr.: Dir. P.-D. Dr. **Seddig.** — Inst. f. angew. Phys.: Dir. Pf. **Dégulsne.** — Inst. f. Meteorol. u. Geophys.; Dir. Pf. **Linke.** — Inst. f. physikal. Chem. u. Metallurg.: Dir. Pf. **Lorenz.** — Chem. Inst.: Dir. Pf. **Freund.** — Mineral.-petrogr. Inst.: Dir. Pf. **Boeke.** — Geol.-paläontol. Inst.: Dir. Pf. **Drevermann.** — Geogr. Sem. u. geogr. Inst.: Dir. Pf. **Deckert.** — Botan. Inst.: Dir. Pf. **Möbius.** — Zool. Inst.: Dir. Pf. **zur Strassen.** — Psychol. Inst.: Dir. Pf. **Schumann.** — V. Wirtschafts- u. Sozialwiss. Fak.: Volksw. Sem.: Dirr. Pff. **Voigt, Pohle** u. **Arndt.** — Versichergswiss. Sem.: Dir. Pf. **Brendel.** — Statist. Sem.: Leiter: Pf. **Bleicher.** — Privatwirtschftl. Sem.: Dirr. Pff. **Calmes** u. **Schmidt**; Handelslehrer-Abt.: Leiter: Pf. **Pape.**

Digitized by Google

Akademische Vereinigungen.

Commentwaffe: Korbschläger.

Burschenschaften im DB. (cf. I. a. 4): Alemannia, gest. 1. 8. 14, susp. Schwarz-rot auf silb. Grunde, schwarze Samt-M. — Arminia, gest. 1. 8. 14, susp. Schwarz-rot-gold v. u., karmesinrote M.

Freie Korporationen m. u. S., e. W. u. BM.: Franconia, freischl. Vb., gest. 23. 1. 1903 als Vg. Stud. d. Akademie, s. 23. 1. 05 ak. Vb. Franconia (u. S.), s. WS. 08/09 BM., s. SS. 09 ftr., 19. 5. 07 bis VIII. 11 im Teutoburger DC., 14. 5. 13 bis Pfingsten 14 im RSC. Rot-weiß-gold, Ff. rot-weiß, P. Gold, rote M. u. Fm. X, XX, XXX. Kn.: Alte Rothofstr. 10. — Moenania, Freischl. Burschensch., gest. 9. 7. 08 als Vg. Hauptbuch, s. 9. 7. 10 Vb. Moenania. Grün-silber-schwarz, Ff. grün-silber-grün (anfangs grün-schwarz), P. Silber, grüne M. u. Fm. Kn.: Zietenstr. 17 III.

Burschenschaft im ADB. (cf. I. b. 1): Teutonia, gest. 19. 10. 12, s. 11. 5. 13 im ADB. adm., Pfingsten 14 rez. Schwarz-d. rot-gold, P. Gold, schwarze Samt-M. Kn.: Universitätscafé, Jügelstr. 17 I.

Freideutsche Burschenschaft: Leopalatia, gest. 18. Okt. 1914, susp. Bed. Satisf. D. blau-gold-rot, keine Ff., P. Gold, d. blaue M. Kn.: Viktoria, Kaiserstr. 59.

Ak. Turn-Verbindung im ATB. (cf. I. c. 2): Tuiskonia, gest. 1. 2. 97 in Darmstadt als Ak. Pharm. V., s. 1911 pharm.-naturw. Vb. Arminia (im ACV.), susp. 20. 6. 14, rek. 21. 6. 14 in Frankfurt als ATV. Tuiskonia. D. grün-weiß-gold. Schwarze e. W. Kn.: Pfälzer Hof, Schloßstr. 32.

Verein Deutscher Stud. im KV. (cf. III. g. l), gest. 12. 11. 1914, susp. Schwarz-weiß-rot, n. g. Kn.: Kaiserhof, Goethepl.

Kathol. Korporationen m. MV.: a) Ak. Vb. im CV. (cf. II. e. 1): Hasso-Nassovia, gest. 23. 1. 1913, im CV. s. VIII. 13 als fr. Vg., s. 15. 5. 14 öffentl. ftr. D. blau-silber-orange, Ff. blau-orange, weiße M. X, XX, XXX, XXXX. Kn.: Faust, Neue Mainzerstr. 21. — b) Ak. V. im KV. (cf. II. e. 2): Staufia, gest. 20. 10. 1904 in Straßburg (v. Franconia abgetrennt), s. SS. 05 im KV., susp. 1913, rek. 30. 4. 14 in Frankfurt. H. blau-gold-schwarz, n. g. Kn.: Domrest., Braubachstr.

Wissenschaftl. Korporationen: a) im Frankfurter Wissenschafter-Verband (cf. III. h.): Math.-Naturw. Vb. Gothia, gest. 10. 6. 12, s. 27. 2. 13 im Arnstädter Verb. (cf. III. h. 6), bis SS. 14 Math.-Naturw. Stud.-V. Schwarz-weiß-blau, P. Silber, Bz. U. S. Kn.: Altdeutsche Bierstube, Garküchenpl. 8. — Philolog. Vb. Chattia, gest. 1. 11. 1913, im WCV. (cf. III. h. 4). Violett-silber-rot, Bz. U. S. Kn.: Faustrestaurant, am Schauspielhaus. — b) freie: Ak. wissensch. Vb. Marcomannia, gest. 11. 11. 1913. Violett-gold-schwarz, Ff. violett-gold (anfangs schwarz-gold-schwarz), P. Gold, violette St. Nichtschlagend, interkonfessionell. X, XX, XXX. Kn.: Schlesinger Eck, Gr. Gallusstr. 2 a. — Staatswissenschaftl. Vg., gest. 20. 1. 14 als Wirtschafts- u. sozialwissenschaftl. Vg., interkorp. Lokal: Leipzigerstr. 30.

Digitized by Google

Sonstige Vereine: Ak. Bund z. Durchgeistigung deutscher Art u. Arbeit, gest. 15. 7. 14. — Stud. Luftflotten-V. (cf. IV. 17), Ortsgr. gest. 15. 12. 13. Adr.: Schloßstr. 123. — Deutsche Christl. Stud.-Vg. (cf. IV. 1), gest. SS. 15. — KC.-Stammtisch, gest. 28. 4. 15, o. A. (cf. I. b. 4).

Studentinnenvereine: a) Deutsche Christl. Vg. Stud. Frauen, gest. 1915 (cf. VI. 2). — b) Verein Frankfurter Studentinnen (konfessionell u. polit. neutral). Lokal: Jordanstr. 17. — c) Kathol. Studentinnen-V.: Irmingard, gest. SS. 15 (Kartell cf. VI. 3).

Freie Studentenschaft, gest. 26. 1. 1907. Mitgl. d. DFr.St. (cf. VII. a). Lokal: Faustrest., am Schauspielhaus.

In den Allgemeinen Stud.-Ausschuß (gegr. 1915) ist jede Korporation berechtigt einen Vertreter zu entsenden, ebenso die nichtinkorporierte Studentenschaft auf je angefangene 100 Stud. einen Vertreter. In den Arbeitsausschuß wählen die Vertreter der Korporationen (Kammer A) sowie die der Nichtinkorporierten einschl. der interkorporativen Vereine (Kammer B) je 3 Abgeordnete.

Tuiskonia, Chattia, Gothia u. VDSt. haben sich z. Wahrung d. gemeins. Interessen der schwarzen Verbindungen m. u. S. zusammengeschlossen zum VNC.

Uebersicht

über

die Verbände studentischer Korporationen auf den Universitäten und Hochschulen des Deutschen Reiches.

I. Mit dem Prinzip unbedingter Satisfaktion.

a) Mit Couleur, eigenen Waffen und Bestimmungsmensur.

1. Corps: „Kösener Senioren-Convents-Verband" (K. SCV.) gest. 26. 5. 55, alljährl. Mittwoch vor Pfingsten Kongreß in Kösen bezw. a. d. Rudelsburg; durch Lokal-SC. SC. vertreten in: **Berlin** (1855): (Marchia, Guestphalia, Vandalia, Normannia, Borussia, Teutonia); **Bonn** (1856): (Rhenania, Guestphalia, Borussia, Saxonia, Palatia, Hansea, Teutonia); **Breslau** (1855): (Borussia, Silesia, Lusatia, Marcomannia): **Erlangen** (1861); (Onoldia, Baruthia, Bavaria, Rhenania); **Frankfurt** (Tigurinia), **Freiburg** (1857): (Rhenania, Suevia, Hasso-Borussia); **Gießen** (1855): (Teutonia, Starkenburgia, Hassia); **Göttingen** (1855): (Bremensia, Brunsviga, Hannovera, Saxonia, Hildeso-Guestphalia, Teutonia, Hercynia); **Greifswald** (1855): (Pomerania,

Digitized by Google

Borussia, Guestfalia); Halle (1855): (Borussia, Guestphalia, Palaiomarchia, Teutonia, Neoborussia); **Heidelberg** (1855): (Suevia, Guestphalia, Saxo-Borussia, Vandalia, Rhenania); **Jena** (1855): (Thuringia, Franconia, Guestphalia, Saxonia); **Kiel** (1856 bezw. 1865): (Franconia, Saxonia); **Königsberg** (1864 bezw. 1865): (Masovia, Baltia, Hansea, Littuania); **Leipzig** (1855): (Lusatia, Saxonia, Thuringia, Budissa); **Marburg** (1855): (Teutonia, Hasso-Nassovia, Guestphalia); **München** (1862): (Suevia, Palatia, Bavaria, Isaria, Franconia, Makaria, Brunsviga, Ratisbonia, Transrhenania, Hubertia. Arminia, Hercynia); **Münster** (1908): (Rheno-Guestphalia); **Rostock** (1882 bis 86 u. s. 1895 bezw. 1907): (Vandalia); **Straßburg** (1872 bezw. 73): (Rhenania, Palatia, Palaio-Alsatia); **Tübingen** (1857): (Franconia, Rhenania, Suevia, Borussia; **Würzburg** (1859): (Franconia, Moenania, Bavaria, Nassovia, Rhenania, Guestphalia, Makaria); **Innsbruck** (1898 bezw. 1901): (Athesia, Gothia, Rhaetia). Wahlspr.: Gladius ultor noster. **Bestand Anf.** SS. 14: 1123 Aktive, 1911 Inaktive (incl. 125 Mehrbänderleute), über 21000 Alte Herren; Kriegsteilnehmer ca. 10000, gefallen 765 (bis 15. 7. 15). Vorort Pfingsten 15/16 u. weiter der Marburger SC.

2. Corps: „Weinheimer Senioren-Convent (WSC.), gest. 6. 4. 63 als „Allgem. SC."; tagt alljährl. In d. Woche vor Pfingsten auf der von ihm erbauten WSC.-Wachenburg bei Weinheim a. d. Bergstr.; vertreten durch Lokal-SC. SC. a. d. Techn. Hochschule in **Aachen** (gest. 72: Marko-Guestphalia [gest. 2. 12. 71, grün-weißschwarz, grüne M. u. weiße St.], Delta [gest. 4. 11. 71, weiß-h. rot-gold, h. rote M.]): **Braunschweig** (gest. 1892: Rhenania [gest. 11. 11. 55, d. blau-gold-rot, h. rote St.]), Hercynia [17. 1. 66, grün-weiß-braun, weißseidene M. u. St.]]; **Charlottenburg** (gest. 83: Rheno-Guestphalia, Saxonia, Guestphalia; susp.: Pomerania-Silesia); **Danzig** (gest. 1905: Saxonia [gest. 18. 10. 04, susp. 2. 4. 12, grün-weiß-schwarz, schwarze M.], Baltica [gest. 20. 5. 64, h. blau-rot-weiß, h. blaue M.], Borussia [gest. 6. 10. 1904, susp. SS. 10, schwarz-weiß-schwarz, weiße St.]); **Darmstadt** (gest. 1872: Hassia [22. 11. 40, grün-weiß-rot, weiße M. u. St.], Rhenania [12. 6. 72, violett-weiß-gold, violette M.], Franconia [16. 11. 89, schwarz-weiß-grün, schwarze M. u. St.], Obotritia [17. 3. 61, d.-blau-gelb-rot, d. blaue M.], Chattia [gest. 27. 1. 94, schwarz-h. grün-rot, d. grüne M.]); **Dresden** (gest. 66: Teutonia [18. 11. 59, schwarz-rot-weiß v. u., weiße M. u. St.], Thuringia [2. 6. 66, schwarz-h. blau-weiß v. u., d. blaue M.], Marcomannia [27. 4. 60, rot-weiß-gold v. o., rote M.]); **Hannover** (gest. 52: Saxonia [gest. 27. 2. 52, grün-weiß-schwarz, schwarze M.], Slesvico-Holsatia [18. 11. 52, d. blau-weiß-rot, d. blaue M.], Alemannia [1. 5. 65, h. grün-d. rot-gold, d. rote M.], Ostfalia [14. 6. 69, d. blau-weißorange, weiße St.], Visurgia [14. 6. 61, orange-weiß-schwarz, orange M.], Neo-Hannovera [14. 4. 66, h. rot-weiß-schwarz, h. rote M.], Teutonia [9. 1. 63, susp. Okt. 79, grün-weiß-rot, grüne M.]]; **Karlsruhe** (gest. 1847: Franconia [15. 11. 39, grünweiß-rot, grüne M.], Bavaria [14. 11. 47, blau-gold-rot, blaue M.], Saxonia [27. 2. 56, grün-weiß-schwarz, schwarze M.], Alemannia [24. 10. 59, weiß-h. blau-rosa, weiße M. u. St.], Frisia [14. 12.

Digitized by Google

60, h.blau-weiß-schwarz, h.blaue M.]); **München** (gest. 1905: Teutonia; Cisaria; Rhenopalatia; Vitruvia; Germania; Guestphalia, Borussia [susp.], Normannia; Vandalia); **Stuttgart** (gest. 1862: Teutonia [1. 5. 52. h.grün-gold-h.rot, grüne M.], Rhenania [24. 2. 59, rosa-weiß-h.blau, rosa M.], Stauffia [2. 2. 47, schwarz-gold-schwarz, weiße M. u. St.], Bavaria [5. 12. 86, h.blau-weiß-d.blau, h.blaue M.]) u. an den **Bergakademien Freiberg** i. S. (gest. 1840: Montania [25. 3. 21, d.blau-weiß-gold, blaue M.], Teutonia [15. 5. 67, schwarz-weiß-blau, schwarze M. und weiße St.], Franconia [5. 11. 38, grün-weiß-rot, grüne M.], Saxo-Borussia [28. 11. 42, schwarz-h.grün-weiß, weiße M.]), u. **Clausthal** (gest. 72: Hercynia [gest. 19. 4. 66, h.blau-weiß-d.blau, h.blaue M.] u. Montania [gest. 1. 1. 72, susp.; d.blau-weiß-rot, weiße M.]). Chargen: X, XX, XXX außer Braunschw., Dresden, Hannover, Clausthal; XXX, XX, X). Wahlspr.: Ehre, Freundschaft. Bestand 1914/15: ca. 600 Aktive, 400 Inaktive; 5500 Alte Herren. Kriegsteilnehmer 2981, gefallen: 108. Vorort Pfingsten 15/16: der SC. zu Freiberg.

3. **Corps: „Rudolstädter SC."** (RSC.), gest. 9. 7. 83 von den Corps d. Tierärztl. Hochsch., die bis 24. 5. 1902 sich Landsmannsch. nannten; s. Pfingsten 1910 ohne Fachprinzip; Tagung in d. Woche nach Pfingsten zu Rudolstadt; vertreten durch lokale RSC. in d. **Univ. Berlin** (Cheruscia, Holsatia, Marcho-Borussia, Baltia), **Bonn** (Markomannia), **Breslau** (Silingia, Frisia), **Erlangen** (Guestphalia), **Halle** (Suevo-Cimbria), **Leipzig** (Vandalia, Staufia; susp.: Rheno-Guestphalia), **München** (Suevo-Salingia, Saxo-Thuringia, Avaria), an d. **Tierärztl. Hochsch.** zu **Berlin** (Salingia, Franconia, Teutonia), **Dresden** (Saxonia, 4. 2. 79, grün-weiß-violett, grüne M.; Albingia, 23. 1. 89, purpurrot-silber-d.grün, rote M.; Teutonia, 8. 7. 88, blau-silber-grün, blaue M.); **Hannover** (Hannoverania, 14. 6. 56, h.blau-rot-gold, h.blaue M. u. Seiden-St.; Normannia, 23. 4. 64, blau-weiß-h.grün, h.grüne M.); a. d. **Landw. Hochsch. Berlin** (Saxonia), a. d. **Techn. Hochsch. Breslau** (Neo-Franconia) u. **München** (Agronomia). Bestand Mai 14: 382 Aktive, 271 immatr. Inaktive (ohne Mehrbänderleute 249) u. 231 exmatr. (ohne Mehrbänderl.), 2714 Alte Herren (desgl.); Kriegteilnehmer: 697 Stud., 1036 Alte Herren, gefallen 62 insgesamt. Präsidium Pfingsten 14/15 u. bis auf weiteres: Holsatia-Berlin.

4. **Burschenschaften: „Deutsche Burschenschaft"**, gest. 20. 7. 81 als „Allgemeiner Deputierten-Convent" (ADC.), hervorgeg. aus dem 10. 11. 74 gest. „Eisenacher DC.", s. 20. 5. 1902 „Deutsche Burschenschaft", tagt alljährl. Pfingsten in Eisenach bezw. a. d. Wartburg; vertr. durch örtliche „Burschenschaften" in: **Berlin**: (Allemannia, Arminia, Franconia, Germania, Hevellia, Primislavia, Savaria); **Bonn**: (Alemannia, Franconia, Marchia, susp.); **Breslau**: (Arminia, susp., Germania, A. B. B. d. Raczeks.); **Erlangen**: (Bubenruthia, Franconia, Germania); **Freiburg**: (Alemannia, Franconia, susp., Saxo-Silesia, Teutonia); **Gießen**: (Alemannia, Franconia, Germania, susp.); **Göttingen**: (Alemannia, susp.; Brunsviga, Hannovera, susp.; Holzminda, Frisia); **Greifswald**: (Germania, susp.; Rugia, susp.); **Halle**: (Alemannia a. d. Pflug, Germania, susp., Salingia, susp.); **Heidelberg**:

Digitized by Google

(alle susp.: Allemannia, Franconia, Vineta); **Jena:** (Arminia a. d. B., Germania, Teutonia); **Kiel:** (Teutonia, susp.); **Königsberg:** (Alemannia, Germania, Gothia, Teutonia); **Leipzig:** (Arminia, Dresdensia, Germania, Normannia); **Marburg:** (Alemannia, Arminia, Germania); **München:** (Arminia, Cimbria, Danubia, Rhenania); **Münster:** (Franconia); **Rostock:** (Obotritia, susp.); **Straßburg:** (Alemannia, susp., Arminia, Germania); **Tübingen:** (Derendingia, Germania); **Würzburg:** (Arminia, Cimbria, Germania); **Charlottenburg** (Techn. Hochschule: Cimbria). Wahlspr.: Freiheit, Ehre, Vaterland; Bundesfarben: schwarz-rot-gold. Bestand WS. 13/14: 1343 Aktive, 1897 Inaktive (incl. Mehrbänderleute) u. ca. 14000 Alte Herren. Kriegsteilnehmer: 8600, gefallen 742 (bis 15. 7. 15). Vorsitzende B. Pfingsten 15/16: die Erlanger B.

5. Burschenschaften: „Rüdesheimer Verband deutscher Burschenschaften", gest. 10. 3. 1900, bis Pfingsten 1905 „Rüdesheimer Deputierten-Convent" (RDC.); Prinzipien: die der „Deutschen Burschenschaft"; unbedingter Reifegrundsatz für Mitgl. u. CK.; alljährl. Pfingsten Burschentag zu Rüdesheim; vertreten durch örtliche „Burschenschaften" a. d. Univ. Berlin (Rugia, Teutonia), a. d. **Techn. Hochsch.** zu **Aachen** [Alania, gest. 1. 5. 76, blau-rot-gold, blaue M.; Teutonia, gest. 10. 11. 06, schwarz-rot-gold, schwarze Samt-M.], **Braunschweig** [Alemannia, gest. 10. 11. 73, schwarz-gold-rot, schwarze Samt-M.: Germania, 31. 8. 61, schwarz-rot-gold-ziegelrote M.; Thuringia, 6. 2. 68, h. grün-weiß-d. blau, d. blaue M.], **Breslau** [Cheruscia], **Charlottenburg** [Gothia; Thuringia], **Danzig** [Germania, 1. 10. 1904, schwarz-d. rot-gold, d. rote Samt-M.; Teutonia, 18. 5. 05, blau-gold-schwarz, kornblumenblaue Kranz-M., **Darmstadt** [Germania, 12. 7. 79, schwarz-rot-gold, d. rote Samt-M.; Frisia, 6. 2. 85, schwarz-weiß-h. blau, h. blaue M.; Rheno-Guestfalia, 15. 1. 94, weiß-grün-rot, h. grüne M.; Markomannia, gest. 19. 6. 96, schwarz gold-rot, rote M.], **Dresden** [Cheruskia, 2. 5. 61, schwarz-rot-gold, ziegelrote M.; Cimbria, 29. 6. 1901, schwarz-gold-rot, schwarze M.], **Hannover** [Germania, gest. 10. 5. 91, schwarz-rot-gold, **schwarze** Samt-M.; Arminia, 25. 6. 98, schwarz-rot-gold auf **weißem** Grunde, weiße M.; Cimbria, 8. 2. 1904, schwarz-gold-rot, rote Samt-M.], **Karlsruhe** [Teutonia, 2. 5. 57, schwarz-rot-**gold, karminrote** M.; Germania, 16. 2. 77, schwarz-gold-rot, hochrote M.; Arminia, 7. 3. 76, schwarz-gold-blau, schwefelgelbe M.; Tuiscania, gest. 14. 10. 77; gold-weiß-violett, violette M.]; **München** [Staufia; Gothia (susp.); Guelfia], **Stuttgart** [Alemannia, 18. 6. 66, schwarz-gold-rot, kirschrote M.; Hilaritas, 14. 1. 73, rot-silber-schwarz, rote M.; Ghibellinia, 1. 5. 62, blau-gold-rot, h. blaue M.; Ulmia, 22. 6. 81, schwarz-weiß-schwarz, schwarze [M.]), a. d. **Bergakademien Freiberg i. S.** Glückauf, 11. 10. 75, schwarz-gold-rot, neurote M.] u. **Clausthal** [Schlägel und **Eisen**, gest. 24. 2. 90, schwarz-weiß-rot, orangerote M.] u. an d. **Tierärztl. Hochsch. Berlin** [Marcomannia] u. **Hannover** [Germania, 15. 10. 74, schwarz-weiß-rot, schwarze M.; Gothia, 21. 6. 1902, grün-rot-gold, d. grüne Samt-M.]. Wahlspr.: Ehre, Freiheit, Vaterland. Bestand SS. 14: 524 Aktive, 448 Inaktive und ca. 3400 Alte

Digitized by Google

Herren. Vorsitzende Burschensch. s. Pfingsten 15: Alemannia-Stuttgart.

6. Landsmannschaften: „Deutsche Landsmannschaft (Coburger Landsmannschafter-Convent)" (CLC.), gest. 1.3.68 als „Allgemeiner Landsmannschafts-Verband", s. 1873 CLC., susp 18. 2. 77 bis 7. 1. 82 u. 16. 1. 98, bald rek.; am 5. 6. 1906 verschmolzen mit d. „Arnstädter LC." (gest. 17. 12. 1900), s. Pfingsten 08 „Deutsche Landsmannsch."; alljährl. Kongreß Pfingsten auf der Veste Coburg; vertreten durch Lokal-LC. LC. in: **Berlin** (Palaio-Silesia, susp.; Palaiomarchia, Alsatia, Guilelmia, Thuringia, Spandovia, Marchia); **Bonn** (Tuisconia, Salia); **Breslau** (Macaria, Vandalia); **Erlangen** (Saxo-Guestphalia, susp.); **Freiburg** (Thuringia, Cimbria); **Gießen** (Darmstadtia, Chattia); **Göttingen** (Verdensia, Gottinga, susp.; Cimbria); **Greifswald** (Silesia); **Halle** (Pomerania, Neoborussia, Hercynia Palaeomarchia, Vitebergia); **Heidelberg** (Zaringia, Teutonia, Cheruskia); **Jena** (Suevia, Hercynia, Rhenania); **Kiel** (Troglodytia, Cimbria); **Leipzig** (Plavia, Brunsviga, Cheruscia, Afrania, Franconia Grimensia); **Marburg** (Hasso-Borussia, susp.; Hasso-Guestfalia); **München** (Teutonia, Hannovera a. d. Wels, Schyria); **Münster** (Borussia, susp.); **Rostock** (Mecklenburgia); **Straßburg** (Teutonia a. d. Schanz, Wartburgia, susp.); **Tübingen** (Ghibellinia, Ulmia, Schottland); **Würzburg** (Teutonia [susp.], Saxonia) u. an der Tierärztl. Hochschule Dresden (Alemannia, gest. 4. 3. 63, violett-weiß-rot, violette M.) Wahlspr.: Ehre, Freundschaft, Vaterland. Bundesfarben: weiß-grün-weiß. Bestand SS. 14: 2108 stud. Mitgl. u. 5129 Alte Herren (ohne Doppelzählungen). Kriegsteilnehmer: 1731 Stud. u. 1600 Alte Herren; gefallen 254 (bis 15. 7. 15). Präsidierende L. 1. 7. 15 bis 1. 2. 16: Palaeomarchia-Halle.

7. Landsmannschaften: „Allgemeiner Landsmannschafter-Convent auf der Marksburg" (ALC.), gest. 2. 6. 1904 als „Vereinigung von Landsmannschaften Deutscher Hochschulen" (VLDH.), s. 25. 5. 07 ALC. Prinzip: Gleichberechtig. aller schlagenden Korp. u. aller honorigen Stud. Verbandstag jährl. Pfingsten auf der Marksburg bei Braubach a. Rh.; vertreten an d. **Univ. Berlin** (Brunonia), **Bonn** (Hercynia); an d. **Techn. Hochsch. Braunschweig** (Guestphalia, gest. 25. 5. 03; orange-weiß-schwarz, orange M.); **Breslau** (Marcho-Borussia); **Charlottenburg** (Franconia); **Darmstadt** (Hasso-Borussia; gest. 10. 1. 98 schwarz-weiß-orange, orange M. u. St. u. Normannia, gest. 2. 2. 71; rot-weiß-gold, silbergraue M. u. St.); **Karlsruhe** (Hansea, gest. 6. 12. 1900; grauweiß-braun, graue M.); **Stuttgart** (Saxonia, gest. 29. 4. 65; blauweiß-rot, blaue M.; Borussia, gest. 26. 10. 98; violett-weiß-rot, violette M.) u. a. d. **Landw. Hochsch. Berlin** (Vandalia, Brandenburgia). Wahlspr.: Ehre, Freundschaft, Vaterland. Verbandsfarben: blau-orange (s. SS. 08). Chargen: X, XX, XXX. Bestand 1. 8. 15: 106 Aktive, 259 Inaktive, 676 Alte Herren; Kriegsteilnehmer: 199 Stud., 456 Alte Herren, gefallen 41. Präsidium 1. 7. 15/16: Hercynia-Bonn.

8. Turnerschaften: „Vertreter-Convent" (VC.), gest. 4. 8. 72 als „Cartell-Verband" (CV.), s. 11. 6. 1885 VC. Bis 5. 6. 1897 nannten

Digitized by Google

die Turnerschaften sich „ATV." Striktes Maturitätsprinzip s. Pfingsten 1911. Der VC. tagt alljährl. Pfingsten in Gotha, wo er alle 2 Jahre sein VC.-Turnfest abhält; vertreten durch lokale VC.VC.in: Berlin (Borussia, susp., Markomannia, Rhenania, Brandenburgia, Alemannia); **Bonn** (Germania, susp., Cimbria); **Breslau** (Suevia, **Frankonia**, susp.); **Freiburg** (Markomanno-Albertia); **Göttingen** (**Cheruscia**, Ghibellinia, Mündenia, susp.); **Greifswald** (Teutonia, **Cimbria**, **Markomannia**); **Halle** (Saxo-Thuringia, susp., Vandalia, **Marchia**, susp.); **Heidelberg** (Ghibellinia, Rhenopalatia); **Jena** (Normannia, **Salia**, Borussia); **Kiel** (Hansea, susp., Slesvigia, susp.); **Königsberg** (Austro-Borussia; susp.: **Frisia**, **Franconia**, Markomannia, Cimbria); **Leipzig** (Hansea, Variscia); **Marburg** (Philippina, **Schaumburgia**, Saxonia, susp.); **München** (Munichia, Ghibellinia, **Wittelsbach**, susp.); **Münster** (susp. Rhenania); **Rostock** (Baltia); **Straßburg** (Alsatia, Cheruscia); **Tübingen** (Hohenstaufia, Eberhardina); **Würzburg** (Alemannia, Asciburgia) u. an den **Techn. Hochsch. Aachen** (s. 18.1.03: Rheno-Borussia, gest. 21.10.71; rot-weiß-rot, Ff. rot-weiß, P. Silber, weiße Seiden-M.); **Braunschweig** (s. 20.5.07: Alania, gest. 23.1.88; karmesinrot-weiß-h. blau, Ff. rot-weiß-rot, P. Silber, rote M.); **Breslau** (Guestphalia); **Charlottenburg** (s. 31.5.03: Stauffia), **Danzig** (s. 12.8.04: Hansea, gest. 12.8.04; rot-weiß-gold, Ff. rot-weiß, P. Gold, hochrote M.; s. 20.5.07: Brunonia, gest. 10.11.78; schwarz-weiß-rot, Fb. schwarz-weiß, P. Silber, h. blaue St.); **Dresden** (s. 5.6.09: Germania, gest. 2.2.98; rot-weiß-grün v. u., Fb. rot-weiß v. u., weiße M.); **Hannover** (s. 1.12.1901: Tuisco, gest. 4.4.92; rosa-weiß-moosgrün, Ff. grün-weiß-grün, P. Silber, moosgrüne M.; s. 14.12.04: Saxo-Thuringia, gest. 18.1.01; gelb-grün-schwarz, Ff. schwarz-grün-schwarz, P. Silber, grüne M.; s. 23.12.12. Armino-Hercynia, gest. 29.11.73; rot-schwarz-gold-rot, Ff. rot-gold-rot, P. Gold, d. rote M.); **Karlsruhe** (s. 17.1.13: Zaringia, gest. 20.2.1900; susp.; rot-weiß-blau, Ff. blau-weiß-blau, P. Silber, d. blaue M.). Wahlspr.: Mens sana in corpore sano. Bundesfarben: rot-weiß-rot. Bestand SS. 14: 621 Aktive, 1720 Inaktive, 5594 Alte Herren; zusammen ohne Mehrbänderleute 7281 Mitglieder. Kriegsteilnehmer: 1905 Stud. u. 2054 Alte Herren; gefallen 193 Stud. u. 156 Alte Herren (bis Mitte Juli 15). Vorsitzende T. 4.8.14/15 u. weiter: Philippina-Marbg.

9. „Loser Verband freier schlagender Korporationen", gest. 6.2.1914 zu Nürnberg; alljährl. Verbandstag bei d. präsid. Korp.; vertreten in **Berlin** (Ghibellinia), **München** (Thuringia, susp.), **Würzburg** (Salia). Vorsitz SS. 14/15: Salia.

b) Mit Couleur, ohne obligatorische Bestimmungsmensur.

1. Burschenschaften: „Allgemeiner Deutscher Burschenbund" (ADB.), gest. 11.11.83, tagt Pfingsten a. d. Frankenburg bei Frankenhausen a. Kyffhäuser; E.W., Verwerfung d. BM.; keine Ff.; vertreten in: **Berlin** Neo-Germania, Saxonia, Prussia); **Bonn** (Sugambria); **Breslau** Saxonia, Ascania); **Frankfurt** (Teutonia); **Gießen** (Arminia); **Greifswald** (Arminia); **Halle** (Rhenania); **Heidelberg** (Normannia); **Jena**

Digitized by Google

(Cheruscia); **Kiel** (Arminia; susp.); **Königsberg** (Cheruscia, Arminia); **Leipzig** (Suevia); **Marburg** (Sigambria); **München** (Markomannia); **Münster** (Rheno-Marchia); **Straßburg** (Wasgau); **Tübingen** (Palatia), u. an d. **Techn. Hochschulen** zu **Charlottenburg** (Vandalia, Sigambria); **Danzig** (Gothia, gest. 15. 9. 1904, im ADB. s. WS. 04/05; gold-h.rot-schwarz, P. Gold, schwarze Samt-M.); **Darmstadt** (Darmstädter ADB.: Rugia, gest. 1. 6. 1902, im ADB. s. WS. 05/06; schwarz-d.rot-gold auf weißem Grunde, bordeauxrote M.; Gothia, gest. 28. 5. 01, im ADB. s. Pfingsten 08; rot-schwarz-h.blau, P. Silber, h.rote M.); **Dresden** (Arminia, gest. 17. 5. 1901, im ADB. s. 5. 7. 02; rot-gold-schwarz, P. Gold, d.rote St.); **Karlsruhe** (Ghibellina, gest. 1905, in ADB. s. Pfingsten 12; gold-schwarz-weiß, h.braune M.); **München** (Askania); **Stuttgart** (Virtembergia, gest. 24. 11. 69; schwarz-rot-grün, grüne M.); gemeldet Normannia-Prag. Wahlspr.: Freiheit, Ehre, Vaterland. Bestand 15. 7. 14: 892 stud. Mitgl., 1305 Alte Herren; Kriegsteilnehmer: ca. 1200—1500; gefallen 90—100. Vorsitzende B. Pfingsten 1915 b. a. W.: Saxonia-Berlin.

2. Sängerschaften: „Weimarer Chargierten-Convent" (Weim. CC.), gest. 5. 12. 1901 als CC. durch Verschmelzung d. „Rudelsburg-Kartellverbandes" (RKV., gest. 18. 5. 1890) m. d. „Meißner Chargierten-Convent" (MCC., am 16. 12. 1900 hervorgegangen aus dem 5. 7. 96 gest. „Deutsch-ak. Sängerbund"); s. 02 nennen sich die Verbandskorp. „Sängerschaft"; s. Pfingsten 06 „WCC." E.W., Besprechungsmensur freigestellt; Maturitätsprinzip; Pflege d. ak. dtsch. Männergesanges; vertreten in: **Berlin** (Germania); **Bonn** (Rheno-Guestphalia, susp.); **Breslau** (Leopoldina); **Göttingen** (Gottinga); **Greifswald** (Guilelmia); **Halle** (Salia, susp.); **Heidelberg** (Thuringia); **Jena** Johanni-Fridericia); **Leipzig** (Arion); **Marburg** (Chattia, susp.); **München** (Alt-Wittelsbach, susp.); **Tübingen** (Zollern), u. an d. **Techn. Hochsch.** zu **Charlottenburg** (Alania), **Breslau** (Burgundia), **Danzig** (Normannia, gest. 12. 7. 05, susp. 1914. Weiß-grün-schwarz-weiß, h.grüne M.); **Dresden** (Erato, gest. 16. 5. 61, d.blau-weiß-h.blau, h.blaue M). Verbandstag alljährl. Pfingsten beim Vorort, alle 3 Jahre größeres Fest in Weimar. Bestand Ende SS. 14: 357 Aktive, 594 Inaktive (ohne Doppelzähl. 885 stud. Mitgl.) und 2582 Alte Herren (ohne Doppelzähl.); Kriegsteilnehmer 1417, gefallen 104. Vorsitz Pfingsten 15/16 u. weiter: Erato-Dresden.

3. Sängerschaften: „Rudelsburger Kartell-Verband" (RKV.), gest. 18. 5. 90, von 5. 12. 1901 bis Pfingsten 11 im WCC.; Verwerfung der Sportsmensur; alljährl. Pfingsten RKV.-Spritze nach d. Rudelsburg, alle 3 Jahre Sängerfest in Weimar; vertreten in: **Halle** (Fridericiana), **Jena** (Sängersch. z. St. Pauli), **Leipzig** (USV. zu St. Pauli), **Prag** (Univ.-Sängersch. Barden). Wahlspr.: Noch ist die blühende, goldene Zeit. Präsidium 14/15: Paulus-Jena.

4. Tendenzverbindungen deutscher Studenten jüdischen Glaubens: „Kartell-Convent" (KC.), gest. 8. 8. 96, e.W.; Tendenz: Bekämpfg. d. Antisemitismus: d. Studentensch., Erziehg. d. Mitgl. z. selbstbewußten Juden, die jederzeit bereit u. imstande sind, f. d. polit. u. gesellschaftl. Gleichberechtig. d. Juden einzutreten; Neutralität gegenüber polit. u. relig. Sonderbestrebungen innerh. d. Judentums;

Digitized by Google

deutschvaterländ. Gesinnung; jährl. KC.-Tag abwechselnd am Orte **der einzelnen** Vb. Ende des SS. oder Anf. d. WS.; vertreten durch **Verbindungen in: Berlin** (Sprevia); **Bonn** (Rheno-Silesia); **Breslau** (**Thuringia**; **susp.**: Viadrina); **Freiburg** (Ghibellinia); **Heidelberg** **Bavaria**; **susp.**: Badenia), **Königsberg** (Friburgia), **Leipzig** (Saxo-**Bavaria, susp.**), **München** (Licaria); sowie a. d. Tech n. Hoch-**schule Darmstadt** (Viadrina, gest. 9. 11. 03, im KC. s. 06; susp.; violett-silber-rot, Ff. violett-silber-violett, Bz.) u. durch KC.-**Stammtische** in **Frankfurt** (SS. 15.) u. **Karlsruhe** (Badenia, **gest. 27. 11. 1905**, im KC. s. 06; grün-weiß-orange, Bz.). Bestand **1915: insgesamt** 955 Mitgl., Kriegsteilnehmer 753, gefallen 31. Präsidierende Vb. 1915: Ghibellinia-Freiburg.

5. Ak. Verbindungen: „Lichtenfelser Chargierten-Convent" (CC.), gest. **1. 8. 1911**; Convent alle Pfingsten in Lichtenfels (Oberfranken); Wahlspr.: Durch Einigkeit zur Kraft; vertr. an den Handels-**hochschulen** zu Cöln (Rheno-Franconia), Leipzig (Hermunduria) und Mannheim (Hansea). Gefallen 17 Mitgl. Vorort: Rheno-Franconia-Cöln.

c) Nichtfarbentragend.

1. „Sondershäuser Verband" (SV.) **der deutschen Stud.-Gesang-vereine, gest.** 21. 6. 67 als Kartell, rek. 1878 (als „KV. deutscher StGV.*) u. 1880, s. Pfingsten 97 „SV.", bis 1910 Kartellzwang; Verbot der BM. u. VM.; zum Teil e. W.; Farben als Schl. getragen; Kartelltage alle 2 Jahre, Kartellfeste in unbestimmten Zwischenräumen in Sondershausen (nächstes 1917); vertreten in: **Berlin** (Ak. Liedertafel u. Ak. Quartett-V.); **Bonn** (AMV. Macaria); **Breslau** (Sängersch. Fridericiana; susp.); **Erlangen** (SGV.); **Göttingen** (SGV.); **Greifswald** (SLT.); **Halle** (AGV. Ascania); **Heidelberg** (SGV. Schwarzburgia); **Kiel** (SGV. Albingia); **Königsberg** (AGV.); **Leipzig** (SGV. Wettina); **Marburg** (SGV. Fridericiana); **München** (AGV. u. Ak. Liederkranz); **Rostock** (Redaria); **Straßburg** (SGV. Arion); **Würzburg** (AGV.); u. an den Tech n. Hochsch. **Braunschweig** [Ak. Vb. Arminia, gest. 2. 12. 1900, im SV. s. Pfingsten 14; d. rot-weiß-h. grün]; **Danzig** [AMV. Chattia, gest. 3. 5. 1911; im SV. SS. 14; violett-weiß-gold]; **Darmstadt** [Ak. Chor, gest. 9. 9. 98, s. Pf. 04 im SV.; h. blau-weiß-gold]; **Hannover** [AMV. Cheruscia, gest. 7. 5. 1905, im SV. s. Ende WS. 06/07; gold-weiß-blau] und durch Kartell-Vereinigungen in Freiburg, Münster u. Tübingen. Chargen: X, XX, XXX. Bundesfarben: blau-weiß. Vorsitzender V. WS. 15/16 bis 17/18: SGV.-Erlangen. Bestand SS. 14: 524 Aktive, 756 Inaktive, ca. 5900 Alte Herren, gefallen 238 bis Anf. April 1915).

2. „Akademischer Turn-Bund" (ATB.), gest. 27. 6. 83; Mitglied der „Deutschen Turnerschaft"; Verwerfung der BM., teilweise e. W., die meist als persönliche schwarze Waffen gelten; Farben in Bz. u. bei offiz. Auftreten im Knopfloch getragen; Maturitätsprinzip für ordentliche Mitglieder (Ausnahme: Darmstadt); Verbandstag jährl. im August beim Vorort; Verbands-Turnfest alle 4 Jahre an jedesmal zu bestimmendem Orte; vertreten durch Ak. Turn-Vereine oder-Verbin-

Digitized by Google

dungen in: **Berlin** (ATV., Arminia, Kurmark susp., ATV. d. Märker); **Bonn** (ATVbg. Suevia susp., ATVbg. Gothia, susp.); **Breslau** (ATV.; ATVbg. Saxo-Silesia. susp.); **Erlangen** (ATVbg. Teutonia, susp.); **Frankfurt** (Tuiskonia); **Freiburg** (ATVbg. Cheruscia); **Göttingen** (ATV.; ATVbg. Chattia); **Greifswald** (ATV., susp.); **Halle** (Gothia, susp.); **Heidelberg** (ATVbg. Hasso-Rhenania, susp.); **Jena** (Gothania); **Kiel** (Ditmarsia, ATVbg. Cheruscia); **Königsberg** (ATVbg. Ostmark, susp.); **Leipzig** (ATVbg. Alemannia); **Marburg** (ATV.; Kurhessen); **München** (ATVbg. Germania, susp.); **Münster** (ATVbg. Westmark); **Rostock** (ATVbg. Arminia, susp.); **Straßburg** (Burgund, susp.); **Tübingen** (Arminia, susp.); **Graz** (ATV.) und an den Techn. Hochsch. **Braunschweig** (ATVbg. Saxonia, gest. 14. 3. 03, im ATB. s. 14. 3. 04, susp.; schwarz-h.blau-rot); **Breslau** (Bismarck, susp.); **Charlottenburg** (ATVbg. Cheruscia, susp.; ATVbg. Charlottenburg, susp.); **Danzig** (ATVbg. Cimbria. gest. 7. 9. 04, im ATB. s. 05, susp.; moosgrün-weiß-rosa), **Darmstadt** (ATVbg. Alemannia, gest. 14. 7. 94, im ATB. s. 26. 1. 95; blau-gold-rot; ATVbg. Ghibellinia, gest. 15. 2. 05, im ATB. s. 06, susp.; schwarz-gold-h.blau), **Dresden** (ATV., gest. 17. 5. 1911, schwarz-rot-gold), **Hannover** (ATVbg. Brunonia, gest. 11. 11. 1900, im ATB. s. 1901, susp.; blau-rot-gold), **München** (ATVbg. Agilolfia, susp.; Rugia, susp.); **Stuttgart** (ATVbg. Suevia, gest. 9. 3. 95, im ATB. s. 1900, susp.; schwarz-gold-grün). Bundesfarben: rot-weiß-rot; Wahlspr.: Mens sana in corpore sano. Bestand 1. 6. 14: 2389 stud. Mitgl., 5562 Alte Herren. Vorort 15. 10. 14 bis auf weiteres: Ditmarsia-Kiel.

3. „Ak. Ruder-Bund" (ARB.), gest. 15. 10. 1904; Maturitäts- u. d.-nat. Prinzip: Abzeichen: Flaggennadeln; jährl. Bundestag im Juli bei der präsidierenden Korp.; vertreten in: **Berlin** (ARV. und ARC.); **Bonn** (ARC. Rhenus); **Leipzig** (ARV.); **Heidelberg** (ARV.); **Münster** (ARV.); u. a. d. Techn. Hochsch. **Hannover** (ARV., gest. 10. 2. 98, grün-weiß-rot, Bz.; e. W.). Vorsitz Juli 14/15: ARV.-Heidelberg.

4. Kartell der Akadem. Segler-Vereine, gest. 1904; vertreten in **Berlin, München** u. an der **Techn. Hochsch. Danzig** (gest. 11. 11. 1904; blau-weiß-rot). Bestand: 60—70 Aktive, 60—70 Inaktive, über 200 Alte Herren.

5. „Mündener Vertreter-Convent" (MVC.) gest. 3. 7. 1903 als Fortsetzung des 11. 1. 83 gegr., 1900 aufgelösten Fuldaer VC.; e. W.; das Schlagen von BM. u. VM. ist den einzelnen Verbindungen überlassen; Maturität; Verbandstag jährlich in d. Woche vor Pfingsten in Hann.-Münden; vertreten in **Charlottenburg** (Berolina), **Hannover** (Hannovera, gest. 14. 4. 66, rot-weiß-schwarz), **Karlsruhe** (Fidelitas, gest. 20. 1. 56, schwarz-weiß-rot; Cheruskia, gest. 2. 1. 70, d. blau-weiß-grün) u. **München** (Lotharingia, susp.). Vorort 1914/15: Fidelitas-Karlsr.

6. „Rothenburger Ersten-Convent" (REC.), gest. 30. 8. 1908 zu Frankfurt a/M., bis Pfingsten 1911 „Schwarzer Verband"; schwere u. leichte e. W.; leichte W. u. BM. freigestellt; Maturitäts- u. arisches Prinzip; Verbandstag abwechselnd zu Rothenburg o. T. u. in einer norddeutschen Stadt (1913 Goslar) alljährl. in d. Pfingstwoche. Durch schwarze Verbindungen vertr. in **Berlin** (Askania, Fridericiana),

Digitized by Google

Bonn (Normannia), **Halle** (Thuringia), **Königsberg** (Albertia), **Leipzig** (Fridericiana), **München** (Apollo, Babenbergia, Alemannia) u. an der Techn. Hochschule **München** (Polytechn. Club). Bestand SS. 14: 380 stud. Mitgl., ca. 3000 Alte Herren. Präsid. Vb. Juli 1914/15 u. weiter: Fridericiana-Leipz.

7. „Arnstädter Cartell-Verband (ACV.) nichtfarbentragender Korp. m. u. S. auf deutschen Universitäten u. Hochschulen", gest. 17.11.1907 als CV. pharm. u. pharm.-naturw. Vereine; kein Fachprinzip; Cartelltag alljährlich Pfingsten zu Arnstadt; vertreten in **Berlin** (Vb. Cimbria, susp.), **Halle** (Ak. wiss. Vb. Normannia, susp.), **Jena** (Ak. Vb. Frisia), **München** (Pharm.-naturw. Vb. Franco-Bavaria, susp.), **Tübingen** (Pharm. Vb. Cimbria, gest. 12. 5. 05; susp.; grün-weiß-blau, P. Silber) u. a. d. Techn. Hochsch. **Darmstadt** (Arminia, pharm. Vb., gest. 20. 2. 97, susp. 20. 6. 14; grün-weiß-gold). Bestand 1. 7. 14: 46 Aktive, 64 Inaktive, 613 Alte Herren (insgesamt ohne Doppelzählg. 718 Mitgl.); gefallen 5. Präsidium Pfingsten 14/15 u. auf Kriegsdauer: Frisia-Jena.

8. „Goslarer Verband naturwissenschaftlicher und medizinischer Vereine an deutschen Hochschulen", gest. Pfingsten 98, bis Pfingsten 1911 Gosl. Cartellverb., 14. 6. 10 bis SS. 13 im DWV., s. SS. 13 u. S.; Cartelltag jährl. Pfingsten in Goslar; vertreten in: **Berlin** (Med.-Naturw. V.); **Greifswald** (Ak.-Med. V., susp.); **Halle** (Med. V.); **Königsberg** (Med.-Naturw. V.); **Leipzig** (Naturw.-Med. V.); **Marburg** (Naturw.-Med. V.); **München** (Ak.-Naturw.-Med. V.); **Münster** (Ak.-Naturw.-Med. V., susp.). Bestand SS. 13: 250 stud. Mitgl., ca. 1000 Alte Herren. Vorsitz 1. 11. 14/15:

9. „Bund der Freien Wissenschaftlichen Vereinigungen" (BFWV.), gest. 23. 7. 1908; polit. freiheitliche u. wisseschaftl. Tendenz; vertreten durch FWV. in **Berlin, Heidelberg** (susp.), **München** (susp.) u. a. d. Techn. Hochsch. **Charlottenburg.** Farben: blau-rot-silber; Wahlspr.: Einigkeit, Recht, Freiheit. Bestand: 60—70 Aktive, 50 - 60 Inaktive, 400—500 Alte Herren. Vorort 1. 10. 14/15: Berlin.

10. „Kartell JüdischerVerbindungen" (KJV.), gest. 19. 7. 1914 durch Verschmelzung des „Kartells Zionist. Verbindungen" (KZV.), (gest. 10. 1. 06), und „Bundes Jüdischer Corporationen" (BJC.; gest. 18. 1. 01). Das KJV. will seine Mitgl. zu Männern erziehen, die in d. Bewußtsein d. nationalen Einheit der jüdischen Gemeinschaft entschlossen sind, für eine d. Vergangenh. des Judentums würdige Erneuerung d. jüd. Volkstums einzutreten; vertreten durch „Verbindungen Jüd. Stud." (VJSt.) in **Berlin** (VJSt., Hasmonaea, Maccabaea, Ruder-V. Jüd. Stud.), **Bonn** (VJSt.), **Breslau** (VJSt., Zephirah), **Freiburg** (VJSt., susp.; Ivria), **Heidelberg** (Ivria, susp.), **Königsberg** (Maccabaea), **München** (Kadimah, Jordania), **Wien** (Kadimah), sowie a. d. Techn. Hochsch. **Charlottenburg** (VJSt.). Jährl. Kartelltag, abwechselnd am Orte der Verbindungen. Ständiges Präsidium in Berlin SW. 68, Friedrichstr. 49. Bestand 1915: 1000 Mitgl.; Kriegsteilnehmer: 753, gefallen 24.

Digitized by Google

II. Mit dem Prinzip der Mensur- und Duellverwerfung.

d) Nicht konfessionell.

1. **„Wingolfsbund"** (WB.), gest. 27.5.44 bezw. 24.5.50, s. 6.6.52 Gesamtwingolf, s. Pfingsten 60 Wingolfsbund, Febr. 77 aufgelöst, rek. 20.5.80, wieder aufgelöst u. sofort rek. 6.2.85, bis 1907 Aktivitätszwang, alle 2 Jahre (zunächst 1913 zu Pfingsten Wartburgfest in Eisenach. Zweck: Heranbildung der Mitgl. zu christl.-sittl. Persönlichkeit innerhalb der historischen Formen des deutschen Studententums; Verwerfung von Zweikampf (Mitgl. der Deutschen Anti-Duell-Liga) Trinkzwang und sittl. Exzessen. Es besteht ein Wingolf in **Berlin, Bonn, Breslau, Erlangen, Freiburg** (susp.), **Gießen, Göttingen, Greifswald** (susp.), **Halle, Heidelberg** (susp.), **Kiel** (susp.), **Königsberg, Leipzig, Marburg, München** (susp.), **Münster, Rostock** (susp.), **Straßburg** („Argentina", susp.), **Tübingen**; und auf den Techn. Hochschulen zu **Charlottenburg** (susp.), **Darmstadt,** [gest. 19.5.99, im WB. s. 29.5.01; schwarz-weiß-gold, P. weiß, schwarze Samt-M.], **Karlsruhe** [gest. 13.6.98, im WB. s. Pf. 01, susp. 16.2.09; schwarz-weiß-gold, P. grün, d. grüne Samt-M.], **Stuttgart** [gest. 20.11.1900, im WB. s. Nov. 02; schwarz-weiß-gold, P. Gold, schwarze Samt-M.]; s. 18.5.98 FVh. m. Aktivitätsmöglichkeit m. Schwizerhüsli-Basel und Carolingia-Zürich, Hospitanz-Vh. m. Zähringia-Bern. Bundesfarben: schwarz-weiß-gold; Wahlspr.: *Δι' ἑνὸς πάντα.* Bestand WS. 14/15: 114 Aktive, 562 Inaktive, 4600 Philister; Kriegsteilnehmer 544 Stud., 1092 Alte Herren; gefallen: 66 Stud. u. 134 Alte Herren. Vorort Pfingsten 15/17: Breslau.

2. **„Schwarzburgbund"** (SB.), gest. 4.3.85 als Vierbund, SB. s. 3.6.87. Tendenz: Pflege stud. Gemeinschaftslebens nach den Grundsätzen christlicher Sittlichkeit, Verwerfung von Zweikampf (Mitgl. der Deutschen Antiduellliga), Fuchscomment Trinkzwang und sittlichen Exzessen; alle 2 Jahre (zunächst 1913) Mittwochs u. Donnerstg. nach Pfingsten SB.-Convent im Thüringer Hof zu Schwarzburg, in den Zwischenjahren Chargiertenconvent beim Stiftungsfest des Vororts, vertreten durch Kartellverbindungen in **Berlin** (Salingia); **Erlangen** (Uttenruthia); **Göttingen** (B. Germania); **Greifswald** (Sedinia); **Halle** (Tuisconia; susp); **Kiel** (Wikingia); **Leipzig** (Nordalbingia); **Marburg** (Franconia); **München** (Herminonia; susp.); **Straßburg** (Wilhelmitana; susp.); **Tübingen** (Nicaria); FVh. m. Alemannia-Jena; Verkehrsverh. mit d. „Badischen Ring" [gest. 9.7.12: Vandalia-Freiburg (susp.), Hercynia-Heidelb., Eberstein-Karlsruhe (Techn. Hochsch., gest. 11.7.1909, blau-gold-grün, blaue St.)]. Bestand SS. 14: einschließl. d. Verkehrsverb.: 317 Aktive, 376 Inaktive; Kriegsteilnehmer: 323 Stud., gefallen 163 Stud. u. Philister.

e) Katholisch.

1. **„Cartell-Verband** (CV.) der katholischen deutschen Studenten-Verbindungen", gest. 6.12.56. Am 15.3.1911 wurde mit dem CV. der „Katholische Deutsche Verband" vereinigt (KDV., gest. 7.4.91 zu

Digitized by Google

München-Gladbach als Kartellvereinigung kath.-deutscher Korporationen). Prinzipien: Katholizität, Vaterlandsliebe, Antiduellität, Sittlichkeit, Wissenschaftlichkeit, Lebensfreundschaft; Maturitätsprinzip, aber Pharmazeuten aufnahmefähig; Cartellversamml. jährl. im Herbst bei Gelegenheit d. allgem. Katholikenversammlungen; vertreten in: **Berlin** (Suevia, Hansea, Bavaria); **Bonn** (Bavaria, Ripuaria, Staufia, Alania, Novesia); **Breslau** (Winfridia, Rheno-Palatia, Salia); **Erlangen** (Gothia); **Frankfurt** (Hasso-Nassovia); **Freiburg i. Br.** (Hercynia, Ripuaria, Hohenstaufen, Arminia, Falkenstein); **Gießen** (Hasso-Rhenania), **Göttingen** (Palatia); **Greifswald** (Alemannia); **Halle** (Silesia); **Heidelberg** (Arminia); **Jena** (Sugambria); **Kiel** (Rheno-Guestfalia); **Königsberg** (Tuiskonia); **Leipzig** (Burgundia); **Marburg** (Rhenania, Palatia, susp.); **München** (Aenania, Rheno-Franconia, Langobardia, Burgundia, Tuisconia); **Münster** (Saxonia, Cheruscia, Zollern, Alsatia, Arminia, Sauerlandia); **Straßburg** (Badenia, Rappoltstein); **Tübingen** (Guestphalia, Cheruscia); **Würzburg** (Markomannia, Thuringia, Gothia, Cheruscia); **Czernowitz** (Frankonia); **Graz** (Carolina, Traungau); **Innsbruck** (Austria, Leopoldina, Rhaeto-Bavaria); **Prag** (Ferdinandea, Vadalian, Saxo-Bavaria); **Wien** (Norika, Austria, Rudolfina, Kürnberg, Nordgau, Nibelungia, Franko-Bavaria, Marko-Danubia, Aargau); **Freiburg i. d. Schweiz** (Teutonia), an den Technischen Hochschulen zu **Aachen** (Frankonia, gest. 20. 10. 98; schwarz-h.grün-gold, h.grüne St.); **Charlottenburg** (Borusso-Saxonia); **Breslau** (Marchia); **Danzig** (Baltia, gest. 13. 11. 1904; rot-schwarz-silber, weiße M.); **Darmstadt** (Nassovia, gest. 28. 10. 96; d.blau-weiß-h.grün, blaue M.); **Hannover** (Frisia, gest. 1. 3. 1902; weiß-h.grün-schwarz-weiß, grüne Seiden-St.); **Karlsruhe** (Normannia, gest. 4. 10. 90; moosgrün-rosa-weiß, rosa M.; **München** (Vindelicia, Moenania); **Stuttgart** (Alania, gest. 15. 7. 70; h.grün-weiß-rot, h.grüne M.), a. d. Tierärztl. Hochsch. zu **Berlin** (Makaria), **Hannover** (Saxo-Silesia, gest. 29. 10. 87; h.blau-weiß-orange, orange M.) u. **Wien** (Rugia). Im FVh. zum CV. stehen Germania-Berlin (Landw. Hochsch.), Askania-Bonn, Rheinland-Cöln (gest. 2. 6. 13; d.grün-weiß-h.grün, Ff. h.grün-weiß, P. Silber, h.grüne M.) u. Lovania-Löwen (Belgien, gest. 1895; grün-weiß-rotes Band, grüne M.). Wahlspr.: In necessariis unitas, in dubiis libertas, in omnibus caritas. Bestand Juli 1914: 12398 Stud. u. Alte Herren; Kriegsteilnehmer 5721; gefallen 322 (bis Ende Juni 1915). Vorort 1. 4. 15 bis 30. 3. 16: Cheruscia-Münster.

2. „Kartell-Verband (KV.) der katholischen Studentenvereine Deutschlands", gest. 21. 9. 63; bis 1913 Verband d. KStVD.; Prinzipien: Religion, Wissenschaft, student. Geselligkeit; Maturitätsprinzip, Pharmazeuten sind aufnahmefähig; alle 2 Jahre Vertreterversammlung in der Pfingstwoche in jedesmal zu bestimmender Universitätsstadt; vertreten in **Berlin** (Ascania, Guestphalia); **Bonn** (Arminia, Vandalia); **Breslau** (Unitas, Franco-Borussia, Alania); **Erlangen** (Rhenania); **Frankfurt** (Staufia); **Freiburg** (Brisgovia, Bavaria, Rheno-Palatia, Hohentwiel); **Gießen** (Nassovia); **Göttingen** (Winfridia); **Greifswald** (Normannia); **Halle** (Hansea); **Heidelberg** (Palatia); **Kiel** (Baltia); **Königsberg** (Borussia); **Leipzig** (Teutonia); **Marburg**

Digitized by Google

(Thuringia); **München** (Ottonia, Saxonia, Albertia, Rheno-Bavaria); **Münster** (Germania, Cimbria, Marcomannia, Tuisconia, Osning); **Straßburg** (Franconia, Merovingia; **Tübingen** (Alamannia); **Würzburg** (Walhalla; susp.: Rheno-Frankonia); **Innsbruck** (Rhenania susp.); a. d. **Techn. Hochschulen: Aachen** (Carolingia, gest. 10. 11. 71, silber-blau-gold; u. Wiking, gest. 28. 6. 04 aus Carolingia, rot-gold-rot); **Charlottenburg** (Burgundia); **Breslau** (Zollern); **Danzig** (Pruthenia, gest. 24. 9. 04, schwarz-weiß-h. blau); **Darmstadt** (Moenania, gest. 5. 6. 1901, im KV. s. 5. 6. 03; rot-weiß-blau); **Hannover** (Gothia, gest. 30. 4. 76, grün-weiß-gold; und Rheno-Guestphalia, gest. 2. 3. 1903 aus Gothia, schwarz-weiß-schwarz); **Karlsruhe** (Laetitia, gest. 3. 1. 74, schwarz-gold-weiß); **München** (Erwinia); **Suttgart** (Rheno-Nicaria, gest. 20. 11. 03, moosgrün-rosa); an der **Tierärztl. Hochsch. Berlin** (Semnonia) u. **Hannover** (Visurgia, gest. 7. 12. 07, rot-grün-schwarz) u. a. d. **Handelshochsch. Cöln** (Suevia, gest. 4. 7. 1904; grün-weiß-rot); VVh. s. 1909 m. Agilolfia am Lyceum Regensburg (gest. 5. 10. 1908, blau-weiß-gold) u. s. 1914 m. Tirolia-Innsbruck. Bestand SS. 15: 2197 stud. Mitgl., 7557 Alte Herren; Kriegsteilnehmer: 1741 Stud., 1990 Alte Herren; gefallen: 87 Stud., 132 Alte Herren. Vorsitz X. 14/15 u. weiter: Winfridia-Göttingen.

3. „Verband der wissenschaftl. katholischen Studentenvereine Unitas", (Unitas-Verband, UV.) gest. 1847 als farbentr. Verb., s. 1850 theol. V., s. 19. 9. 90 Verband mehrer Vereine, bis 22. 9. 87 theol., s. 1900 Unitasverband. Prinzipien: Virtus, scientia, amicitia; Farben: blau-weiß-gold; jährl. Generalversammlung, meist in der Pfingstwoche; vertr. in: **Berlin, Bonn** („Unitas-Salia", „Unitas-Sigfridia"), **Breslau** („Guestphalia-Unitas"), **Freiburg, Göttingen, Heidelberg** (susp.), **Kiel** (susp.), **Marburg** (susp.), **München** („Unitas-Guelfia", „Unitas-Schyria"), **Münster** („Unitas-Frisia", „Unitas-Sugambria", „Unitas-Winfridia", „Unitas-Burgundia", „Unitas-Ruhrania"), **Straßburg** (susp.), **Tübingen** (susp.), **Würzburg** u. **Freiburg** i. d. Schweiz („Unitas-Markomannia") u. an d. **Techn. Hochsch. Aachen** (Unitas, gest. 8. 5. 11; susp., blau-weiß gold) u. a. d. **Tierärztl. Hochsch. Hannover** (gest. 2. 5. 1913; blau-weiß gold), sowie durch Kränzchen in **Greifswald** u. **Cöln** (Handelshochsch., gest. 28. 10. 13). Wahlspr.: In necessariis unitas, in dubiis libertas, in omnibus caritas. Bestand SS. 14: 308 Aktive, 459 Inaktive, 1596 Alte Herren; Kriegsteilnehmer 757, gefallen 55 (bis Mitte Juni 1915). Vorort Pfingsten 15/16: U.-Burgundia-Münster.

4. „Kartell katholisch-süddeutscher Studentenvereine" (SKV.), gest. 1903; Prinzipien: Fides, scientia, amicitia; jährl. Kartellkonvent gelegentl. d. allg. Katholikenversamml.; vertreten in: **Freiburg** (Germania, susp.), **Heidelberg** (Ripuaria, susp.), **München** (Alemannia susp., Karolingia, susp.), **Straßburg** (Rheno-Frankonia, susp.), **Würzburg** (Normannia). Wahlspr.: Unitis viribus. Bestand 1. 12. 13: 161 Aktive, 229 Inaktive, 1488 Alte Herren; Kriegsteilnehmer über 500; gefallen 25 (bis Mitte März). Vorort 15/19: Normannia-W.

5. „Verband der kathol. Studentenvereine zur Pflege der Wissen-

Digitized by Google

schaft", gest. 1892; Zweck: gegenseit. Anregung zu wissenschaftl. Tätigkeit, Pflege v. Freundschaft u. Frohsinn, Treue gegen Kirche u. Staat; Verwerfung d. Trinkzwanges u. Fuchstums. Vertreten in: **Bonn** (Renaissance), **München** (Ak. Görres-V.), **Innsbruck** (Leo-V.), **Wien** (Eichendorff), **Zürich** (Renaissance); FVh. m. d. Ak. Görresbund-Brünn. Wahlspr.: Fides lux scientiae. Vorsitz Ende WS. 14/15 bis 15/16:

6. **„Cartell Kath. Verbindungen"** (CKV.), gest. SS. 1902; vertreten an den **Landwirtsch. Hochsch. Berlin** (Germania), **Bonn-Poppelsdorf** (Ascania) u. **Hohenheim** (Carolingia, gest. 12. 1. 1911; h. blau-goldrot, blaue M.). Vorort 1914: Germania.

f) Evangelisch-lutherisch.

„Leuchtenburg-Verband", gest. 27. 7. 1909; Bundeskonvent alle 2 Jahre Ende d. Osterferien auf der Leuchtenburg bei Kahla i. Th.; vertreten durch ev.-luth. Stud.-Vereine Philadelphia in **Erlangen** (susp.), **Göttingen** (susp.), **Leipzig**, **Rostock** (susp.) und durch eine Inaktiven-V. in **Halle**. Wahlspr.: *Ἡ φιλαδελφία μενέτω*. Kriegsteilnehmer: 70, gefallen: 7 Stud., 8 Alte Herren. Präsidium 13/15:

III. Ohne prinzipielle Stellung zur Satisfaktionsfrage.

g) Nichtfarbentragend, politisch.

Vereine Deutscher Studenten (VDSt.): **„Kyffhäuser-Verband"**, gest. 8. 8. 81 als Rotenburger Kartell; deutschnat.-antisem.; Mitgl. können nur an den Hochschulen des Deutschen Reichs immatrikulierte, christliche Studenten deutscher Nationalität werden; Zweck: Förderung des Verständnisses für nationale u. soziale Fragen u. Aufgaben unter den Mitgliedern u. Klärung u. Kräftigung des nationalen Bewußtseins in der gesamten deutschen Studentensch.; teilw. schwere e. W.; jährl. Verbandstagung Anf. August zu Kelbra am Kyffhäuser; vertreten durch VDSt. in: **Berlin, Bonn, Breslau, Erlangen, Frankfurt** (susp.), **Freiburg, Gießen, Göttingen, Greifswald, Halle, Heidelberg, Jena, Kiel, Königsberg, Leipzig, Marburg, München** (susp.), **Münster, Rostock, Straßburg, Tübingen,** auf den Techn. Hochschulen zu **Braunschweig** [gest. 13. 2. 98, susp.], **Charlottenburg, Danzig** [gest. 12. 10. 04], **Darmstadt** gest. [6. 7. 97], **Dresden** I. [gest. 13. 6. 95], **Hannover** I. [gest. 5. 12. 95], an den Tierärztl. Hochsch. **Dresden** II. [gest. SS. 09] u. **Hannover** II. [gest. 15. 10. 81 als Unitas, s. 22. 7. 1903 VDSt.] und a. d. Bergakademie **Clausthal** (gest. 1. 5. 1903, im KV. s. Pfingsten 08, susp. WS. 14/15); offiz. FVh. m. d. österreich. „Waidhofner Verband" (cf. O. II. a.); VVh. m. d. VDSt.-Graz. Farben: schwarz-weiß-rot, n. g.; Wahlspr.: Mit Gott für Kaiser und Reich (s. 86). Chargen: X, XX, XXX. Bestand 5. 11. 13: 517 Aktive, 937 Inaktive, 4270 Alte Herren (incl. Doppelzählungen). Vorort 1. 2. 15 bis 31. 1. 16: VDSt.

h) Nichtfarbentragend, mit wissenschaftlichem oder Fach-Prinzip.

Die mit * bezeichneten Verbände u. d. Ak. Jur. V.-München

Digitized by Google

(s. 1914) bilden den **„Deutschen Wissenschafter Verband"** (DWV., gest. 14. 6. 1910 in Cassel), in dessen Ausschuß jeder Verband durch 2 Alte Herren u. 1 Aktiven vertr. ist. Bestand WS. 14/15: 76 Vereine mit ca. 5000 stud. Mitgl. und über 12000 Alten Herren. Geschäftsstelle: Elberfeld, Oststr. 15; an einzelnen Univ. **(Berlin, Breslau, Gießen, Heidelberg, Kiel, Leipzig, Straßburg)** bilden die zugehörigen Korporationen Ortsgruppen („WV⁴.).

***1. „Eisenacher Kartell" akademisch-theologischer Vereine,** gest. SS. 74 als KV. ak.-theol. Vereine, s. SS. 98 Eisenacher Kartell; evangel., unabhängig von jeder kirchenpolitischen Partei oder wissenschaftl. Richtung; alle 2 Jahre Pfingsten zu Eisenach Kartelltag; vertreten durch ak.-theol. V. in **Berlin**; **Bonn** (Ev.-theol. V.); **Breslau** (Wissenschaftl.-theol. V.); **Erlangen** (susp.); **Gießen**; **Göttingen** (Ak.-theol. Vb. Thuringia); **Greifswald**; **Halle** (Ak.-theol. V. Vartburgia); **Heidelberg**; **Jena**; **Königsberg**; **Leipzig** (Ak.-theol. V. Vitemberga); **Marburg** (Wissenschaftl.-theol. V.); **Straßburg** (Ak.-theol. V. Collegium); **Tübingen** (Ak.-theol. V. Wartburg). Bestand Anf. 1915: ca. 200 Aktive, 200 Inaktive, 2000 Alte Herren. Vorort SS. 15/16: Greifswald.

***2. „Leipziger Verband" Theologischer Studentenvereine auf deutschen Hochschulen;** gest. SS. 91; evangelisch; alle 2 Jahre Verbandstag gelegentlich des Stiftungsfestes des Vororts; durch Theol. Stud.-V. vertreten in: **Berlin**; **Bonn**; **Breslau** (Neuer ev.-theol. Stud.-V.), **Erlangen**; **Göttingen** (Concordia, susp.); **Greifswald** (Theol. Gesellschaft); **Halle** (Theol. V).; **Leipzig**; **Marburg** (susp.); **Rostock**; **Tübingen** (Ev.-theol. Stud.-V. Wittenberg). Bestand WS. 13/14: 2600 Stud. u. Alte Herren. Vorsitz SS. 15: Breslau.

***3. „Naumburger Kartell-Verband Philologisch-historischer Vereine an deutschen Hochschulen",** gest. SS. 84 als KV. klass.-phil. Vereine a. d. Hochsch., s. SS. 08 Naumb. KV.; s. SS. 13 phil.-hist.; Kartelltag in der Pfingstwoche zu Naumburg a. S; vertreten in: **Berlin** (Ak. Phil. V.); **Bonn** (Klass.-Phil. V.); **Breslau** (Phil. V.); **Freiburg** (Phil.-Histor. V.); **Gießen** (Phil.-Histor. Vb.); **Göttingen** (Klass.-phil. V.); **Greifswald** (Klass.-Phil. V.); **Halle** (Palatia); **Heidelberg** (Phil. V.); **Jena** (Phil.-Hist. Vb. Hermunduria, susp.); **Kiel** (Philol. V., susp.); **Leipzig** (Klass.-Phil. V.); **Marburg** (Phil.-Hist. V.); **München** (Hist.-Phil. V.); **Straßburg** (Klass.-phil. V., susp.). Vorsitz WS. 14/15: Kiel.

***4. „Weimarer Cartellverband** (WCV.) **philologischer Verbindungen an deutschen Hochschulen"** gest. 29. 7. 79, s. 15. 1. 90 nur korporative Vereine, s. 1901 Weimarer CV.; u. S.; alle 2 Jahre Tagung zu Weimar in der Woche nach Pfingsten (1912); vertreten in: **Berlin** (Neuphil. Vb. Brandenburgia), **Bonn** (Neuphil. Vb. Nassovia), **Breslau** (Neuphil. Vb.), **Frankfurt** (Phil. Vb. Chattia), **Freiburg** (susp.), **Göttingen** (Neuphil. Vb. Normannia), **Greifswald** (Neuphil. Vb., susp.), **Halle** (Phil. Vb. „Frankonia"), **Jena** (susp.), **Leipzig** (Neuphil. Vb.), **Marburg** (Ak.-Philolog. V.), **München** (Ak.-Neu-phil. V.), **Münster** (Phil. Vb. „Guestphalia"), **Straßburg** (susp.). Bestand 1. 3. 14: 141 Aktive, 179 Inaktive, 1259 Alte Herren. Kriegsteilnehmer 270 Stud., 750 Alte Herren, gefallen ca. 90 insgesamt. Vorort 1. VII. 14/15 u. weiter: Marburg.

Digitized by Google

***5. „Leuchtenburgbund historischer Vereine an deutschen Hochschulen“**, gest. 1887, erneuert 1. 6. 90, s. 1. 8. 1911 Leuchtenburgbund; Verbandstage alle 2 Jahre Pfingsten auf d. Leuchtenburg b. Kahla; vertreten durch Ak.-Hist. V. in: **Berlin, Bonn** (susp.); **Breslau; Göttingen** (susp.); **Halle** (susp.); **Kiel** (Ak. V. f. Geschichte u. Erdkunde, susp.); **Königsberg** (Hist.-geogr. V.); **Leipzig** (Roter Löwe). Bestand VIII. 14: 910 Stud. u. Alte Herren; Kriegsteilnehmer 85 Stud., 160 Alte Herren; gefallen: 8 Stud. u. 22 Alte Herren. Vorsitz Pfingsten 14/15: Königsberg.

***6. „Arnstädter Verband Mathematischer und Naturwissenschaftlicher Vereine an deutschen Hochschulen“**, gest. SS. 68, s. Pfingsten 09 Arnst. Verb.; jährl. zu Pfingsten Tagung in Arnstadt; vertreten in: **Berlin** (Math. V. u. Ak. V. f. Astronomie u. Physik): **Bonn** (Math.-Naturw. V.); **Breslau** (Math. V.); **Frankfurt** (Math.-Nat. Vb. Gothia); **Freiburg** (Math.-Naturw. V.); **Gießen** (Math.-Naturw. Vb.); **Göttingen** (Math. V.); **Greifswald** (Math.-Naturw. V.); **Halle** (Math.-Naturw. Vb. Markomannia); **Heidelberg** (Math.-Nat. V.); **Jena** (Ak.-Math. V.); **Kiel** (Math.-Naturw. V.); **Leipzig** (Math. V.); **Marburg** (Math.-Physikal. V., susp.); **Straßburg** (Math.-Naturw. Vb. Normannia, susp.); sowie a. d. Techn. Hochsch. **Braunschweig** (AWV. Makaria, gest. 25. 4. 90; im Verb. s. SS. 90; violett-weiß-grün, violette Samt-M.); **Dresden** (WVb. Makaria, gest. 11. 5. 1903; im Verb. s. SS. 05; grün-weiß orange, grüne M.); **Stuttgart** (AWV. Makaria, gest. 28. 10. 75; im Verb. s. 80; schwarz-rot-blau, Bz.). Bestand Aug. 1914: 230 Aktive, 280 Inaktive, 2300 Alte Herren. Ständiger Vorort: Math. V. Berlin.

8. Cartell der Akademisch-Literarischen Vereine an deutschen Hochschulen, gest 18. 12. 1907; u. S.; vertreten durch ALV. in **Berlin, Bonn, Breslau, Halle** (Shakespeareana), **München** (susp.).

9. „Verband Literarischer Vereinigungen an deutschen Hochschulen“, (VLV.) gest. 7. 3. 1912 in Weimar durch Vereinigung d. „Cartells d. ak. literar. Vereine“ (gest. 18. 12. 1907) (cf. III. h. 8) u. d. „ak. literar. Bundes“ [gest. 24. 4. 1907; vertreten in **Berlin** (ALB.) und **Greifswald** (ALB.)] korporativ; völlige Freistellung in Satisf. u. Couleurfragen; Vertreterversammlung alljährl. Pfingsten in Weimar.

10. „Verband Akademisch-Landwirtschaftlicher Vereine an deutschen Hochschulen“, gest. 5. 3. 82; u. S., bei offiz. Anlässen Schleife oder Band; vertreten in: **Bonn** (Agronomia), **Breslau** (Agronomia); **Göttingen** (Agronomia); **Halle** (ALV.); **Jena** (Agraria); **Leipzig** (Agronomia); **München,** Techn. Hochschule (Agraria) u. a. d. Landwirtsch. Hochschulen **Berlin** (Agraria) u. **Hohenheim** (Agronomia, gest. 19. 6. 1911; blau-weiß-grün). Die Delegierten-Convente finden alle SS. statt gelegentl. der Wanderausstellung der „Deutschen Landwirtschafts-Gesellschaft“. Vorort: Leipzig.

11. „Deutsch-akadem. Gabelsberger-Bund“, gest. 15. 7. 1900, vertreten durch Ak. Stenogr.-V. Gabelsberger in: **Berlin** (Gothia), **Gießen, Göttingen, Halle, Leipzig** (Ghibellina u. AWV. Gabelsberger), **München** (susp.), **Tübingen, Wien** und auf der Techn. Hochsch. **Darmstadt.** Zum Teil nicht korp. Die korporativen Vereine zu Berlin, Leipzig, München u. Wien bilden ein engeres Kartell.

Digitized by Google

12. **„Akademischer Stenographenbund** (AStB.) **nach Stolze-Schrey“**, gest. 1907; vertreten durch Ak. Stenogr.-V. Stolze-Schrey in: **Berlin, Göttingen, Halle** (susp.), **Marburg, Straßburg** (susp.) und an den Techn. Hochschulen **Hannover** (gest. 2. 6. 05) u. **Stuttgart** (gest. 17. 6. 04); zum Teil nicht korporativ.

13. **„Rothenburger Verband Akademischer Architektenvereine deutscher Sprache“**, gest. 12. 3. 96. Verbandstag alle 2 Jahre zu Rothenburg o. T. Der Verband, welcher künstlerische Ziele verfolgt und mit student. Angelegenheiten sich nicht befaßt, ist durch „AAV.“ vertreten in **Aachen** (gest. 1873, h.blau-rosa- h.blau, Bz.; u. S., e. W.), **Berlin-Charlottenburg, Darmstadt** (gest. SS. 97), **Dresden** (gest. 21. 2. 1876, schwarzer Bz.) **Karlsruhe** (Vitruvia, gest. 15. 11. 35, blau-weiß-gold; u. S.), **Stuttgart** (AAV. Vitruvia. gest. 11. 2. 69, schwarz-rot-schwarz, rote M.), u. a. d. **Akademie der Bildenden Künste in Dresden** (Ak. Arch.-Club Akanthus, gest. 31. 3. 64, rot-blau-weiß, weiße M). Vorsitz 15. 2. 15/16:

14. **„Akademischer Ingenieur-Verband“** der Ak. Ing.-Vereine, gest. 7. 1. 99; alle 2 Jahre Verbandstag beim vorsitzenden Verein; vertreten in **Braunschweig** (Ak. Ing.-V. Kette, gest. 24. 2. 93, susp.; grün-gold-rot); **Breslau** (Eisenhütte); **Charlottenburg** (Kette u. Ak. Ing.-V.), **Darmstadt** (Ak. techn. V. Skizze, gest. 14. 5. 90, susp.; grün-schwarz-gold), **Dresden** (Ak. Masch.-Ing.-V., gest. 3. 12. 74, grau m. Silber-P.), **Karlsruhe** (Ak. Ing.-V. Makaria, gest. 4. 5. 86, schwarz-rot-blau), **München** (Ak. Masch.-Ing.-V. u. Ak. Elektro-Ing.-V.). Vorsitz 15. 11. 13—15 u. weiter: Kette-Charlottenb.

IV. Nichtkorporative Vereine, Ortsgruppen bezw. Zweigvereine größerer Verbände etc.

1. **„Deutsche Christliche Studenten-Vereinigung“** (DCSV.), gest. 6. 8. 1897 zu Groß-Almerode; interkorporativer Bund von Stud. verschiedener Fachrichtung, die während ihrer Hochschulzeit mit d. Christentum praktischen Ernst machen wollen; Ziel: Vertiefung christl. Lebens u. Anregung christl. Werkes unter der Studentenschaft; alljährlich Anfang August in Wernigerode a. H. National-Konferenz, alle 2 Jahre internationale Konferenz; Glied des 13. 8. 95 zu Wadstena in Schweden gegr. Christl. Stud.-Weltbundes, der in allen evangel. Ländern der Erde nationale Verbände hat; vertreten durch „Kreise“ in Berlin, Bonn, Breslau, Erlangen, Frankfurt, Freiburg, Gießen, Göttingen, Greifswald, Halle, Heidelberg, Jena, Kiel, Königsberg, Leipzig, Marburg, München, Münster, Rostock, Straßburg, Tübingen, auf d. Techn. Hochsch. Charlottenburg, Darmstadt, Dresden, Hannover, Karlsruhe, München, Stuttgart, an d. Landw. Hochsch. Berlin u. Hohenheim (SS. 13) sowie am theol. Seminar d. Brüdergemeinde in Gnadenfeld. Geschäftsstelle: Berlin C 2, Kleine Museumstr. 5 b. Bestand ca. 1000 stud. Mitgl., über 1100 Altfreunde. Kriegsteilnehmer 2500. Gefallen 157.

Digitized by Google

2. „Ausschuß d. Ak. Missionsvereine an deutschen Hochschulen", gest. SS. 1909. Zweck: Weckung des Interesses f. d. evangel. Mission i. d. Studentensch., Erhaltung u. Erweiterung d. Beziehungen d. AMV. zu ähnlichen Vereinigungen (z. B. Deutsch-ev. Laien-Missions-Bund); alle 2 Jahre am Schluß d. WS. in Hamburg Allg. Stud. Missionskonferenz (1916); vertreten in Berlin, Breslau, Erlangen, Göttingen, Greifswald, Halle, Kiel, Königsberg, Leipzig, Marburg, Straßburg, Tübingen.

3. „Deutsch-akademischer Wartburgbund", gest. 3. 8. 1912 a. d. Wartburg als student. Vertretung des 5. 10. 86 gest. Evangelischen Bundes zur Wahrung der deutsch-protestantischen Interessen. Zweck: Pflege deutscher Gesinnung auf d. religiösen Grundlagen d. Reformation unter d. deutschen Stud. Ortsgruppen in Bonn, Gießen, Göttingen, Greifswald, Halle, Königsberg, Leipzig (susp.), Marburg, Münster (susp.). Straßburg, Tübingen.

4. „Ak. Bonifatius-Einigung", gegr. 16. 6. 71 (student. Zweig des 1849 gest. Bonifatius-V.); katholisch; Zweck: moralische und materielle Förderung und Unterstützung katholischer Schulen in der Diaspora, Förderung des Sinnes für Mission und des religiösen Zusammenschlusses der gesamten katholischen Studentenschaft; vertreten durch Ak. Bonifatius-Vereine in Berlin, Bonn, Breslau (Konvikt u. Korporationen), Freiburg i. Br., Gießen (susp.), Göttingen (susp.), Halle (susp.), Heidelberg (susp.), Jena (susp.), Kiel (susp.), Königsberg (susp.), Leipzig (susp.), Marburg (I., II. u. III.), München (Georgianum u. Korporationen), Münster, Rostock (susp.), Straßburg (susp.), Würzburg (susp.), Freiburg (Schweiz), an d. Akademie zu Braunsberg susp., a. d. Techn. Hochsch. Darmstadt (susp.) u. Hannover (susp.), an den Priesterseminaren zu Bamberg (gest. 1851), Cöln (gest. 29. 12. 13), Dillingen (Febr. 73), Eichstätt (1871), Freising (II. 73), Fulda (1869), Hildesheim, Mainz, Osnabrück, Paderborn (a. d. Fak. [gest. 67] u. am Seminar), Passau (1912, susp.), Pelplin (1913, susp.), Regensburg (1871), Rottenburg, Speyer (WS. 13/14), Trier (WS. 49/50), an d. Handelshochsch. Cöln, am Technikum Strelitz (1913, susp.), in Oesterr. a. d. Univ. Innsbruck (susp.) u. den Seminaren zu Brixen (susp.), Klagenfurt (susp.). Leitmeritz, Linz (susp.), Olmütz, Prag (Wend. Seminar, susp.), St. Pölten (1858, susp.) u. am Collegium Germanicum zu Rom. (susp.). Bestand 1915: 1200 stud. Mitgl., 3906 Ehren- und außerordentl. Mitgl. Sekretariat: Paderborn, Giersstr. 29. Vorort: Paderborn (Leoninum). (Außerhalb der Einigung besteht d. Ak. Bonifatius-Verein zu Innsbruck (Canisianum).

5. „Bund Jüdischer Akademiker" (BJA.), gest. 24. 7. 1906. Zweck: Zusammenschluß der gesetzestreuen jüd. Akademiker; nicht ausschließlich studentisch; vertreten durch „Vereinigungen Jüd. Akademiker" (VJA.) in Berlin, Breslau, Heidelberg, Marburg (susp.), München (korporativ, susp.), Straßburg (susp.), Würzburg. Bundestag alle 2 Jahre, Ort u. Zeit werden

Digitized by Google

jedesmal bestimmt. Sitz des Bundes-Präsidiums: Berlin N 24, Oranienburgerstr. 39 I. Bestand 1915: 341 Mitgl. insgesamt.

6. „Katholischer akadem. Abstinenten-Verband", gest. 1907 a. d. Katholikentage zu Würzburg; 13. 8. 12 Verschmelzung d. deutschen u. österr. Landesgruppen zu einem Verbande; Zweck: Abstinenz als apostolisches, caritatives u. soziales Werk, als Mittel zum Zweck, nicht als Selbstzweck; Verbandsabzeichen: Gold. Kreuz auf blauem Grunde. Jährl. Generalversammlung im Anschluß a. d. Generalvers. d. Katholiken Deutschlands. Die Deutsche Landesgruppe ist vertreten durch Ortsgr. in **Breslau, Freiburg, München, Münster, Straßburg, Innsbruck,** an d. Akademie zu Braunsberg, sowie an den Priesterseminaren zu Dillingen, Freising, Hünfeld, Metz, Paderborn, Passau (susp.), Pelplin 4. 5. 10, Regensburg, Brixen, Mödling, St. Pölten. Bestand 1913: 31 Aktive, 5 Inaktive, 60 Alte Herren.

8. „Verein für das Deutschtum im Auslande", gest. 26. 6. 81; Zweck: Gründung u. Erhaltung deutscher Schulen, namentlich in gefährdeten Gebieten; ak. Ortsgr. in Berlin, Breslau, Freiburg, Halle, Heidelberg, Kiel, Leipzig (susp.), München u. a. d. Techn. Hochsch. Darmstadt und Stuttgart; korporativ angeschlossen ist die Deutsche Burschenschaft. Adr.: Berlin W 62, Kurfürstenstr. 105.

9. „Kartell Akadem. Ruder-Vereine", (KARV.), gest. Sept. 1909; vertreten durch nicht korp. Vereine, die dem Deutschen Ruderverbande angehören, in **Berlin** (AR.-Gesellschaft), **Kiel** (ARV.), **Würzburg** (AR.-Club). Vertreterversamml. bei Gelegenh. u. am Orte des Deutschen Rudertages.

10. „Akademischer Sportbund" (ASB.) gest. 10. 7. 1909 **zu Leipzig** gelegentl. des I. ak. Olympia; Ziel: Sammlung aller ak. Sportler behufs Verbreitung v. Leibesübungen unter den stud. u. alten Akademikern u. Bildung eines Gegengewichts gegen mittelalterl. Studentensitten; vertreten in **Berlin** (Ak. Abt. d. Berl. Fußballklubs Preußen; Ak. Abt. d. Berl. Sportklubs; Hochschul-Sport-Vg.; Ak. Sportklub d. Univ.; Akt. Tennisklub; Ak. Abt. d. Berl. Tennisklub Borussia; Ak. Sportklub d. Univ.; Ak. Tennisklub; Stud.-Abt. d. Berl. Ruderklub; Ak. Abt. d. Schwimmklub Poseidon; Ak. Abt. d. Th. u. FC. Britannia); **Bonn** (Ak. Abt. d. Bonner Fußball-V.); **Breslau** (Ak. Abt. d. Sportklub Schlesien); **Freiburg** (Ak. Abt. d. Freib. Hockey-Club); **Gießen** (Ak. Abt. d. G eß. Sport-V.); **Göttingen** (Ak. Sport-Club); **Greifswald** (Ak. Segler-V.); **Halle** (Ak. Sport-Vg.; Ak. Ruder-Abt. d. Hall. Ruderklub); **Jena** (Ak. Abt. d. V. f. Bewegungsspiele); **Kiel** (Ak. Abt. d. Fußball-V. Holstein; Ak. Segler-V.); **Königsberg** (Ak. Sport-Club); **Leipzig** (Ak. Abt. d. V. f. Bewegungsspiele; Ak. Sportklub; Ak. Abt. d. Leipz. Ruder-V.); **Marburg** (Ak. Abt. d. V. f. Bewegungsspiele; Sportabt. d. ak. Turnabends); **München** (Ak. Sportklub; Stud.-Abt. d. Turn-V.); **Münster** (Ak. Sportklub; Ak. Abt. d. FC. Preußen); **Straßburg** (Ak. Sportklub); **Tübingen** (Ak. Abt. d. Spiel-Vg.); **Würzburg** (Ak. Abt. d. FC. Kickers), **Graz** (Ak. Sport-V.); **Prag** (Ak. Abt. d. FK. Deutsche Sportbrüder); **Wien** (Ak. Sport-V.; Ak. Skiklub); **Lausanne** (Deutsch-ak.

Digitized by Google

Alpen-V.); a. d. **Techn. Hochsch. Charlottenburg** (Ak. Abt. d. Charlottenb. Sportklubs; Ak. Sportklub); **Braunschweig** (Ak. Sportabt. d. FC. Eintracht; **Danzig** (Ak. Sportklub); **Dresden** (Ak. Sekt. d. D. u. Oe. Alpen-V.; Ak. Sport-V.; Ak. Sekt. im Dresdner Ruder-V.; ak. Sekt. d. Dresdner Fechtklubs); **Hannover** (Ak. Sport-V.; Ak. Abt. d. Hann. Sport-V.; Ak. Abt. d. deutsch-ital. Fechtklubs); **Karlsruhe** (Ak. Abt. d. Karlsr. Fußball-V.; Ak. Hockey-Club; Ak. Ruder-Club); **Stuttgart** (Ak. Ski-Club); a. d. **Bergak. Freiberg i. Sa.** (Ak. Sportklub); a. d. **Landw. Hochsch. Hohenheim** (Ak. Schneeschuh-V.); u. a. d. **Handelshochsch. Berlin** (Ak. Sport-V.) u. **Cöln** (Ak. Sportklub u. Ak. V. f. Bewegungsspiele). Jährl. Bundesversamml., gelegentl. d. Ak. Olympia. Bundesadresse: Berlin W 62, Nettelbeckstr. 26.

11. „Akademischer Bismarckbund", gest. 18. 1. 1907, interkonfess. u. interkorporative Vg. auf deutschnat. Grundlage. Zweck: Aufklärung über das Wesen d. Ultramontanismus als eines Feindes nationalen u. kulturellen Fortschritts; jährl. Bundestage Anfang August in einer Univ.-Stadt im Zentrum des Reichs. Ak. Ortsgr. in Berlin, Freiburg, Gießen, Göttingen, Halle, Heidelberg, Jena, Leipzig, Marburg u. a. d. Techn. Hochsch. Darmstadt, Dresden (gest. Ende WS. 06/07), Karlsruhe.

12. „Deutscher Akademischer Freibund", gest. 10. 7. 1907; freie Vg. v. Akademikern z. Verbreitung liberaler Gesinnung u. Erziehung zu selbständ. polit. Urteil; nicht ausschließlich studentisch. Die ak. Ortsgr. in Berlin, Bonn, Breslau, Freiburg, Göttingen, Kiel, Leipzig, Marburg, München, Münster haben alle suspendiert. Jährlicher Bundestag Ostern an wechselndem Orte.

13. „Verband deutscher Klinikerschaften", gest. 6. 1. 1908 behufs gemeins. Vertretung gemeinsamer Interessen; vertreten in Berlin, Bonn, Breslau, Erlangen, Freiburg, Gießen, Göttingen, Greifswald, Halle, Heidelberg, Jena, Kiel, Königsberg, Leipzig, Marburg, München, Straßburg, Tübingen, Würzburg. Jährl. Vertretertag Ende des SS. in Leipzig. Ständiger Vorort: Leipzig.

14. „Deutscher Zahnärztlicher Studentenverband" (DZStV.), gest. 17. 12. 1913 in Berlin als Interessenvertretung; durch Vereinigungen d. Stud. d. Zahnheilk. vertreten in Berlin, Bonn, Breslau, Erlangen, Freiburg, Greifswald, Halle, Heidelberg, Jena, Kiel, Heidelberg, Jena, Kiel, Königsberg, Leipzig, Marburg, München, Münster, Rostock, Straßburg, Tübingen, Würzburg. Vorort für das Kalenderjahr 1915:

15. „Verband der Akadem. Arbeiterunterrichtskurse Deutschlands", gegr. Frühj. 1909. Zweck: Verbreitung d. Gedankens d. Arbeiterunterrichts, Sammlung von Material u. Erfahrung über denselben, Hilfeleistung b. Begründung solcher Organisationen, Austausch v. Lehrkräften; ohne polit. u. relig. Tendenz. Alljährl. mindestens eine Verbandskonferenz an jedesmal zu wählendem Orte. Es bestehen z. Zt. 29 Organisationen — z. T. als Abteilungen Freier Studentenschaften (cf. V. 1.) — in Berlin, Bonn, Breslau,

Digitized by Google

Freiburg, Gießen, Göttingen, Greifswald, Halle, Heidelberg, Jena, Kiel, Königsberg, Leipzig, Marburg, München, Münster, Rostock, Tübingen u. an d. Techn. Hochsch. zu Charlottenburg, Danzig, Darmstadt, Dresden, Hannover, Karlsruhe. Außerdem Ferien- u. Heimatkurse. Zentralstelle: München, Frauenpl. 6.

16. „Bund der Vereinigungen siebenbürgisch-sächsischer Hochschüler an den Hochschulen des Deutschen Reichs und Oesterreichs", gest. 20. 8. 94. Jährl. Tagung an einem sächs. Orte Siebenbürgens im August (1913 in Bistriz). Zweck: Selbsterziehung u. Selbstausbildung der sächs. Jugend in sächsisch-völkischem Sinne durch Pflege der einheim. Literatur u. Wissensch. u. Bekanntmachung mit den wirtschaftl. u. polit. Verhältnissen des deutschen Volks; durch Vereinigungen vertreten in Berlin, Halle, Jena, Leipzig, Marburg, Wien, Ofen-Pest, Klausenburg, Preßburg.

17. „Studentischer Luftflottenverein", gest. 8.7.1913; Zweck: Werben f. d. Gedanken d. Notwendigkeit einer starken deutschen Luftflotte. Ortsgruppen in Berlin, Frankfurt, Freiburg, Gießen, Greifswald (susp.), Kiel, Leipzig, Marburg, München, Rostock, Straßburg u. a. d. Techn. Hochsch. Hannover.

18. „Verband der Internationalen Studenten-Vereine an deutschen Hochschulen Corda Fratres", gest. 1. 8. 1912 in Göttingen. Zweck: Förderung freundschaftl. Beziehungen zw. Stud. aller Nationen; Verstärkung d. allg. Interesses an internat. Kulturproblemen u. d. gegenseit. Verständnisses der verschiedenen Nationalkulturen; verteten durch IStV. in Berlin, Bonn, Freiburg, Göttingen, Heidelberg, Kiel, Leipzig, Marburg, München, Würzburg; jährl. Pfingsten Kongreß. Der Verband d. IStV. ist 1912 der Fédération Internationale des Etudiants „Corda Fratres" angeschlossen als deutsche Gruppe. Der Verband hat sich aufgelöst, da die Vereine eingegangen sind.

19. „Verband Akademisch-sozialer Vereine", gest. Herbst 1912; Zweck: Vertiefung d. student. Interesses f. soz. Fragen u. Anregung zu prakt. Sozialarbeit durch regelmäß. Veranstaltg. v. Vorträgen u. Besichtigungen. Der Verband steht auf der Grundlage nationaler Gesinnung u. d. Förderung sozialen Friedens u. ist interkorporativ, interkonfessionell und parteilos; vertreten durch Ak.-soz. Vereine in Berlin, Halle, Leipzig (susp). Ständiger Vorort: Berlin.

20. „Deutscher Vortruppbund", gest. XI. 1912. Zweck: Lebensreformbestrebungen, Vorbereitung d. Schaffung eines deutschen Kulturparlaments. Stud. Ortsgruppen in Berlin, Greifswald, Marburg. Geschäftsstelle: Leipzig, Seeburgstr. 100.

21. „Akademisches Comité für Schulreform" (ACS.), gest. 1913; Ziel: grundlegende Umgestaltg. d. Jugendbildungswesens durch Arbeit an d. Einrichtung eines Archivs f. Jugendkultur durch Sammlung v. Beiträgen z. wissenschaftl. Fundierung d. Begriffs, d. Aufgabe u. d. Technik d. Jugendkultur unter d. Studentenschaft durch Broschürenfolgen, Einrichtg. u. Unterstützg. v. Unternehmungen, die der Schülerschaft wenigstens fragmentarische,

Digitized by Google

neben d. Schule u. d. üblichen Lebensweise herlaufende Mittel z. Jugendkultur geben sollen durch Schaffung v. „Sprechsälen" f. Mittelschüler; vertreten durch Stud.-pädagog. Vereinigungen in Berlin, Freiburg, Heidelberg, Jena, München, Graz, Prag, Wien, a. d. Techn. Hochsch. Darmstadt u. Stuttgart u. a. d. Mont. Hochsch. Leoben; jährl. „Stud.-pädagog. Tagungen".

V. Freideutsche Vereinigungen.

Die „Freideutsche Jugend" (gegr. März 1914) ist eine Gemeinschaft von Jugendbünden, deren gemeinsame Grundlage darin besteht, von der Jugend geschaffen und getragen zu sein, und deren gemeinsames Ziel ist, die Vermittlung der von den Älteren erworbenen und überlieferten Werte zu ergänzen, und eine Entwicklung der eigenen Kräfte unter eigener Verantwortlichkeit mit innerer Wahrhaftigkeit anzustreben; jede Parteinahme in wirtschaftl., konfess. u. polit. Beziehung lehnt sie ab; die den einzelnen Verbänden eigentüml. Wege u. Ziele werden durch den Zusammenschluß nicht berührt; in dem den Jugendbünden eigentümlichen Streben nach Selbsterziehung sucht sich die Freideutsche Jugend durch Veranstaltung v. Vertretertagen u. gemeins. Arbeit u. Feier zu erhalten u. zu bestärken. Ihr gehören von stud. Organisationen an: die Deutsche Ak. Freischar, d. Deutsche Bund abstinenter Stud., die Ak. Vereinigung Marburg; ferner von nichtakadem. Organisationen: d. Bund deutscher Wanderer, d. Jung-Wandervogel, d. Österr. Wandervogel, d. Schweiz. Wandervogel, d. Bund abst. Schüler Germania. Geschäftsstelle: München, Giselastr. 31.

1. „Deutsche Akademische Freischar" (DAF.), gest. 2.4.1908, entstanden aus der neudeutschen Wanderbewegung; Erziehungsgenossenschaften männl. u. weibl. Akademiker z. Heranbildung sittl. Folgerichtigkeit auf Grund eigener Urteils- u. Willensbildung, geistiger Selbständigkeit u. körperl. Straffheit; politisch u. konfessionell neutral; Reform des Studententums im Gegensatz zu den bisherigen Korporationen und Verbänden; Bekämpfung von Duell, Bestimmungsmensur und Kneipcomment; jährlicher Bundestag Ostern am wechselnden Orte; vertreten durch Freischaren in Berlin (I.), Freiburg, Göttingen, Heidelberg, Jena (II.), Kiel und München (I. II. III. u. Freiland), durch Gründungsgruppen in Berlin (II.), Bonn, Gießen, Jena (I.), Marburg (I. u. II.), Münster, Straßburg, Tübingen (Niblung) u. a. d. Techn. Hochsch. zu Danzig (gest. SS. 13). (alle susp. außer Berlin, Göttingen u. Marburg); enges Verhältnis zur „Schweizerischen Ak. Freischar". Abzeichen: Nadel m. Initialen (DAF., Silber auf schwarzem Grund). Bestand SS. 14: 450 stud. Freischärler, 50 Altfreischärler. Geschäftsleitung: Hamburg 23, Hasselbrookstr. 24.

2. „Deutscher Bund abstinenter Studenten" (DBaSt.), gest. 7. 2. 1903 als „Deutscher Verein abstinenter Studenten", s. Sept. 05 „Akademischer Abstinenten-Verband", s. Okt. 06 jetziger Name;

Digitized by Google

Mitgl. d. Internationalen Büros d. abst. stud. Jugend u. d. Allg. Deutschen Zentralverbandes z. Bekämpfung d. ak. Trinksitten u. d. Alkoholismus; vertr. durch korp. Verbindungen in Berlin (Skuld), Freiburg (Freiland), Kiel (Nordmark), Leipzig (Hellas u. Wiprecht) u. Straßburg (Freiland), durch interkorp. Vereine in Breslau, Greifswald (Wiking), Halle (Freiland), Heidelberg (Ak. Gemeinschaft), Leipzig (Freiland I), Münster u. a. d. Techn. Hochsch. Charlottenburg (Freiland; 2. 3. 09), Dresden; korporativ angeschlossen: Neuland-Jena. Jährl. Bundestag im Oktober im Anschluß an den Allg. deutschen Abstinententag. Bestand Ende Juni 1914: 188 stud. („ordentliche") Mitgl., 204 Alt-Mitgl.; Kriegsteilnehmer: 116 Stud., 49 Alt-Mitgl.; gefallen 16 Stud., 7 Alt-Mitgl.

VI. Studentinnenvereine.

1. „Verband der Studentinnenvereine Deutschlands" (VStD.), gest. 31. 8. 1906 zu Weimar als „Verband d. stud. Frauen Deutschlands". bis SS. 12 „Verband der Vereine stud. Frauen Deutschlands"; Zweck: Stärkung d. Zusammengehörigkeitsgefühls, allgemeine Interessenvertretung; doch sind auch aufnahmefähig Vereine mit Sonderinteressen, wenn sie die allg. Interessen d. Frauenstudiums fördern, ohne d. Interessen einzelner Studentinnen zu schädigen; Fernhaltung von polit. u. konfess. Bestrebungen; vertreten durch Studentinnenvereine in ***Berlin** (V. Stud. Frauen), **Bonn** (Hilaritas), **Breslau, *Freiburg** (V. Frbg. Studentinnen), **Göttingen, Greifswald** (V. stud. Frauen), **Halle, Heidelberg** (V. Heidelb. Studentinnen), **Jena, *Kiel, Königsberg, Leipzig** (V. immatr. Studentinnen), **Marburg** (V. stud. Frauen), **München** (V. stud. Frauen), **Münster** (V. Münst. Studentinnen), **Rostock** (V. stud. Fauen, susp.), **Straßburg** (V. stud. Frauen), ***Tübingen** (V. Tüb. Studentinnen). (Die mit * bezeichneten Vereine sind interkorporativ.) Verbandstag alljährlich in Weimar Anfang August. Bestand 1915: 499 Stud., 263 Altmitgl. Sitz d. Auskunftszentr.: Berl.-Zehlend.-West, Lessingstr. 29.

2. „Deutsche Christliche Vereinigung studierender Frauen" (DCVSF.), gest. VIII. 1905; positiv-christl.; Ziel: wie IV. 1; nichtkorporative „Kreise" in Berlin, Bonn, Breslau, Frankfurt, Göttingen, Greifswald, Halle, Heidelberg, Jena, Kiel, Königsberg, Leipzig, Marburg, München, Tübingen u. an den Kunstakademien zu München, Stuttgart. Jahreskonferenz im Anschluß an die der DCSV. (cf. IV. 1) Anf. August in Wernigerode. Geschäftsstelle: Berlin C 2, Kl. Museumstr. 5b. Bestand 1915: 130 immatr. Stud., 70 Altmitgl.

3. „Kartell der katholischen Studentinnenvereine", gest. 15/16. V. 1913 zu Hildesheim; Prinzipien: Religion, Wissenschaft, Freundschaft; vertreten in **Berlin** (Mechtild), **Bonn** (Hrotsvit), **Breslau** (Viadrina), **Frankfurt** (Irmingard), **Freiburg** (Herrad). **Göttingen** (Elisabeth), **München** (Hadwig), **Münster** (Winefreda, Mimigardeford, Hiltburg). Alljährl. Pfingsten Generalkonferenz, deren Ort jedesmal bestmmt wird. Bestand SS. 15: 133 Aktive, 122 Inaktive, 90 Alt-Mitgl. Vorort Mai 15/16: Viadrina.

Digitized by Google

4. „Deutscher Verband akademischer Frauenvereine“, gest. 4./5. VI. 1914 zu Berlin. Der Verband steht auf christl. u. nationalem Boden; Zweck: Förderung d. Verständnisses f. nationale, soziale u. allgemeine Frauenfragen; Klärung u. Kräftigung d. national. Bewußtseins; Pflege korporativen Lebens; vertreten in Berlin (Deutsch-Ak. Frauenbund), Bonn (DAFB.), Göttingen (Wartburgbund stud. Frauen), Greifswald (DAFB.), Münster (DAFB.); jährl. Verbandstagung am wechselnden Orte; Bestand SS. 1914: 150 stud. Mitgl., 30 Altmitgl. Vorsitz: 1. 7. 15|16: Bonn.

VII. Freie Studentenschaften.

1. „Deutsche Freie Studentenschaft (DFrSt.) Verband der Organisationen der Nichtinkorporierten auf den Hochschulen des Deutschen Reiches, gest. 9. 6. 1900; alljährl. i. d. Pfingstferien „Deutscher Freistudententag“ in Weimar; vertreten in **Berlin, Bonn, Breslau, Göttingen, Greifswald, Halle, Jena, Kiel, Königsberg, Marburg, München, Münster,** a. d. Techn. Hochschulen **Aachen, Charlottenburg, Braunschweig** (27. 4. 01), **Dresden** (SS. 09), den Handelshochsch. **Cöln** (1906), **Leipzig** und **München.** Wahlspr.: Unitas libertatis ars. Vorortsleitung: Hamburg 13, Bieberstr. 8.

2. Verband d. Freien Vereinigungen Kathol. Studenten, gest. 13. 8. 1912 zu Aachen; zwanglose Organisation v. Stud. u. Studentinnen z. Pflege kathol. Weltanschauung, allgemein stud. Bestrebungen, wissenschaftl. u. sozialer Betätigung u. Freundschaft; jährl. Tagung gelegentl. d. Generalversamml. d. Katholiken Deutschlands; vertreten durch FVKSt. in Berlin, Bonn (Nichtkorp. VKSt.), Breslau, Freiburg, Gießen, München, Münster, Straßburg, Würzburg, Innsbruck (Kath. deutsche Finkenschaft). Vorort 1. 10. 14 bis 30. 9. 15:

Behufs Bekämpfung der Realinjurien und Beseitigung der Verrufe haben sich der Kösener SCV., die Deutsche Burschenschaft, die Deutsche Landsmannschaft und der VC. am 27. 7. 13 in Marburg zusammengeschlossen. Lokalkartelle (Waffenringe) bestehen bereits in Breslau, Erlangen, Freiburg, Göttingen, Greifswald, Halle, Jena, Kiel, Königsberg, Marburg, München, Rostock, Straßburg, Tübingen, Würzburg.

Zum „Ak. Bund f. Leibesübungen“, der sich seit 1911 **„Deutsch-ak. Bund f. Leibesübungen“** (DaBfL.) nennt, vereinigten sich am 2. 7. 1910 behufs Förderung der gemeinsamen Ziele und Ideale der Leibesübungen treibenden Körperschaften: der ATB., der VC., der ARB., der Allg. ak. Turnabend-Leipz. u. der Turn- u. Spielverband Aachen; 15. 1. 1911 traten bei der Ak. Sportbund (der nach zeitweiligen Ausscheiden am 4. 2. 13 wieder beigetreten ist) u. das Kartell der Ak. Rudervereine, 16. 3. 12 die „Berliner Burschenschaft“ (DB.), Pfingsten 13 die Deutsche Burschenschaft, d. Rüdesh. Verb.

Digitized by Google

deutscher Burschensch., der Wingolfsbund u. d. Schwarzburgbund; 4. 6. 14 die Deutsche Landsmannschaft; ferner gehören ihm an der Mitteldeutsch. ak. Verband f. Leibesübungen u. d. Berliner Ak. Turn- u. Sport-Ausschuß. Es bestehen Ausschüsse für Turnen, Turnspiele, Leichtathletik u. Wassersport. Der DaBfL. schreibt in Gemeinschaft mit den Professorenausschüssen die Allgemeinen Deutschen Olympien aus (nächstes 1916 in Hannover) u. ist s. 1912 Mitgl. d. Reichsausschusses f. olymp. Spiele. Vorsitz 14/15: ASB.; Geschäftsstelle: Berlin W 62, Nettelbeckstr. 26.

1911 wurde in Leipzig der **„Mitteldeutsch-Ak. Verband für Leibesübungen"** (MaVfL.) als Verband der nicht bereits von Prinzips wegen Turnen und Sport treibenden studentischen Körperschaften an den mitteldeutschen Hochsch. (Berlin, Braunschweig, Clausthal, Cöthen, Dresden, Eisenach, Freiburg, Gießen, Göttingen, Halle, Hannover, Jena, Leipzig, Marburg, Tharandt) gegründet. Der Verband, der den Fragen des stud. Lebens gegenüber streng neutral ist u. sich grundsätzl. auf die praktische Pflege der Leibesübungen in den stud. u. ak. Kreisen beschränkt, veranstaltet alljährl. volkstüml. Wettkämpfe abwechselnd auf dem Inselberge i. Thür. (Freitag u. Sonnabend vor Pfingsten, zuerst 1912) und in Leipzig (Ak. Olympia, Mitte Juli). Die Verbandsleitung liegt in den Händen des Turnrates u. Turnausschusses des Allg. Ak. Turnabends zu Leipzig.

Am 10. 3. 1912 wurde der **„Verband der Ausschüsse für Leibesübungen an deutschen Hochschulen"** gegründet, dem z. Zt. 14 Universitäten, 10 Techn., 2 Tierärztl., 1 Landwirtschaftl. Hochsch. u. 2 Bergakademien angehören. Zweck: Fürsorge f. d. Pflege d. Leibesübungen a. d. Hochsch. u. Veranstaltung Deutsch-ak. Olympien. Jährl. Vertreterversammlung. Vorort: Leipzig.

Dem **Akadem. Hilfsbund** (gest. 13. 12. 1914), der die Fürsorge für im Kriege verwundete Akademiker bezweckt, haben sich folgende student. Verbände u. Altherrenverbände angeschlossen: Kösener SC., Verband Alter Corpsstud., Weinheimer SC., Weinheimer AH.-Verband, Rudolstädter SC., AH.-Bund des RSC., Deutsche Burschenschaft, Geschäftsausschuß d. DB., Rüdesheimer Verband d. B., AH.-Bund d. Rüdesh. Verb. d. B., Deutsche Landsmannschaft, Gesamtverb. Alter Landsmannschafter, ALC. a. d. Marksburg, Gesamtverb. Alter ALCer, VC., Verb. Alter Turnerschafter, ADB., Weimarer CC., Gesamt-AH.-Verb. des Weimarer CC., KC., Sondershäuser Verband, ATB., KJV., Wingolfsbund, Schwarzburgbund, CV., AH.-Bund des CV., KV., Philistervereinig. d. KV., Unitas-Verband, Kyffhäuserverband, Deutscher Wissenschafter-Verb., Deutsche Ak. Freischar, Deutsche Christl. Stud.-Vg., Deutsche Christl. Vg. stud. Frauen, Kartell d. kathol. Studentinnenvereine, Deutscher Verband ak. Frauenvereine, Deutsche Freie Studentenschaft, Freistudent. Bund, ferner zahlreiche Berufsvereine. Geschäftsstelle: Berlin SW. 68, Lindenstr. 1, II; Beiträge an d. Mitteldeutsche Kreditbank, Berlin C 2, unter „Akadem. Hilfsbund EV.", Postscheckamt Berlin NW 7, Konto-No. 447.

Digitized by Google

HAMBURG.

Hamburgisches Kolonialinstitut und Allgemeines Vorlesungswesen.

I. Hamburgisches Kolonialinstitut.

Anfang 15. Oktober, Ende 15. März.

Bedingungen für die Zulassung: Zur Teilnahme an dem Unterricht des Kolonialinstituts werden zugelassen: A. als Hörer: 1. Abiturienten deutscher höherer Lehranstalten mit neunjährigem Kursus, 2. seminaristisch gebildete Lehrer, die die zweite Prüfung bestanden haben, 3. Kaufleute, Industrielle, Landwirte und andere Personen, die die Berechtigung zum einjährig-freiwilligen Dienst besitzen oder als Selektaner von hiesigen Volksschulen abgegangen sind oder auswärtige gleichwertige Schulen absolvierten, sofern sie eine mindestens dreijährige geregelte Berufstätigkeit hinter sich haben, jedenfalls aber die Lehrzeit in ihrem Berufe beendeten, 4. Landwirte, die die Berechtigung zum einjähr.-freiwilligen Dienst besitzen, 5. Ausländer auf Beschluß des Professorenrats, wenn sie eine gleichwertige Vorbildung nachweisen. B. als Hospitanten zu einzelnen Vorlesungen auf Beschluß des Professorenrats Personen, die über 18 Jahre alt und nicht mehr Schüler einer Lehranstalt sind, sofern sie eine genügende Vorbildung besitzen. — **Meldung und Aufnahme, Belegen der Vorlesungen:** Hörer und Hospitanten haben sich innerhalb 14 Tagen nach Anfang des Semesters persönlich auf dem Bureau des Kolonialinstituts zur Aufnahme anzumelden. Für die Annahme späterer Meldungen ist ein besonderer Beschluß des Professorenrats erforderlich. Die Annahme der Vorlesungen soll innerhalb der ersten drei Wochen nach dem vorgeschriebenen Anfang des Semesters erfolgen. Für eine spätere Annahme ist die besondere Erlaubnis des Vorsitzenden des Professorenrats erforderlich. Die Hörer und Hospitanten des Kolonialinstituts belegen die Vorlesungen des Allgemeinen Vorlesungswesens in derselben Weise wie die Institutsvorlesungen. — **Gebühren:** Die Gebühren für die Aufnahme als Hörer für 6 Semester betragen 20 ℳ, als Hospitant für ein Semester 5 ℳ. Das Honorar für die einstündige Semestervorlesung oder -übung beträgt 5 ℳ für das Halbjahr; für jede weitere Wochenstunde einer Vorlesung erhöht sich das Honorar um 5 ℳ. Die Teilnehmer an dem Kochkursus haben außerdem für die Beschaffung von Nahrungsmitteln einen besonderen Beitrag von 16 ℳ zu zahlen. Mittellosen Hörern können die Vorlesungsgebühren ganz oder teilweise erlassen werden, sofern sie deutsche Reichsangehörige sind und ihre Bedürftigkeit glaubhaft nachweisen. Die Gesuche um Erlaß sind für das W.-S. spätestens vor dem 1. November, für das S.-S. spätestens vor dem 1. Mai an den Senatskommissar zu richten. Außer den Vorlesungsgebühren haben

Digitized by Google

die Hörer in jedem Semester einen Beitrag für eine Unfallversicherung zu zahlen.

Senatskommissar: Bürgerm. Dr. **v. Melle.** — *Kommissar des Reichskolonialamts:* Geh. Ob.-Reg.-Rat Dr. **Heinke,** Berlin. — *Kommissar des Reichsmarineamts:* Geh. Admiralitätsrat Prof. Dr. **Köbner,** Berlin. — *Kaufmännischer Beirat:* Max M. **Warburg,** Vorsitzender; Eduard **Woermann;** I. H. **Garrels.** — *Reg.-Rat:* Dr. **Förster.** — *Zentralstelle des Kolonialinstituts: Generalsekretär:* Kaiserl. Geh. Reg.-Rat Dr. **Stuhlmann;** *Referent:* Kaiserl. Reg.-Rat **Zache;** *wiss. Assist.:* Dr. **Waitz** u. Dr. **Helle.** — *Professorenrat:* Prof. Dr. H. **Winkler,** Vorsitzender; Prof. Dr. O. **Franke,** stellvertr. Vorsitzender; Prof. Dr. F. **Keutgen,** Schriftführer.

1. Geschichte, Rechts- und Staatswissenschaften.

Dozz.: Pf. Dr. F. **Keutgen** (28. 7. 60) allg. Kolonialgesch. d. Neuzeit II. 1. — Pf. Dr. Sten **Konow,** d. indische Theater 1. — Pf. Dr. Rud. **Tschudi,** Islamkde. m. bes. Berücks. d. islam. R. 2. — Insp. Mart. **Schlunk,** Schulwes. d. evang. Mission 2; missionswiss. Uebgn.; Mission u. Kultur 1. — Pf. Dr. Kurt **Perels** (9. 3. 78) Kolonialr. I. 2. — Pf. Dr. K. **Rathgen** (19. 12. 56) Kolonialpolit. I. 1 m. 2. — Pf. Dr. K. **Rathgen** (19. 12. 56), Pf. Dr. **Voigt** u. Pf. Dr. **Rabe,** Besichtigg. v. Warenlagern, Aufbereitgsanstalt. u. industr. Anlagen 14 tg. 1. — Dir. W. **Osbahr,** Buchführg. u. Bilanzkde. 2; Buchführgs- u. Bilanziergsgrundsätze d. kolonial. Unternehmgn. 2.

2. Kolonialwirtschaft u. Naturwissenschaften.

Dozz.: Dr. Heinr. **Schmidt,** landw. Betriebsl. 2; allg. Ackerbaul. 2. — Pf. Dr. Alfr. **Voigt** (10. 10. 64) koloniale Nutzpflanzen, ihre Kultur u. ihre Produkte I. 2; Erkenn. u. Untersuch. pflanzl. Erzeugn. d. Handels (in 3 Kurs.) je 3; spez. Pflanzenbaul. I 2; landw. Labor. 2; landw. Kolloqu. f. Vorger.; s. a. Pf. Rathgen unter 1. — Dr. J. **Neumann** (11. 10. 67) allg. Tierzucht (Züchtgsl.) 2; Schaf- u. Ziegenz. 2; landw. Exkurs. — Pf. Dr. Berth. **Peter** (27. 3. 61) vergl. Anat. d. Haustiere 1; Physiol. d. Haustiere (ausgew. Kap.) 1. — Dipl.-Ing. K. **Baritsch,** dtsch. Industr. vor, in u. nach d. Kriege 1. — Pf. Dr. Hans **Winkler** (23. 4. 77) allg. Botan. I. 2. — Pf. Dr. Henr. **Klebahn** (20. 2. 59) Bodenkde. m. bes. Berücks. d. Bodenbakteriol. u. Düngerl. 2; allg. Phytopathol. 1. — Pf. Dr. C. **Brick,** Krkhtn. kolon. Nutzpflanzen: d. durch Pilze erzeugt. Schädiggn. 1. — Pf. Dr. Hans **Lohmann,** Grundz. d. Zool. II. 2. — Pf. Dr. W. **Michaelsen,** d. Tierwelt uns. afrikan. Kolonien m. Rücks. auf d. Bedeutg. f. d. Menschen 1. — Dr. Alex. **Sokolowsky,** Führgn. durch d. Zool. Garten u. Hagenbecks Tierpark, m. Demonstr. v. Nutz- u. Haustieren d. dtsch. Kolonien 2. — Pf. Dr. Aug. **Voller** (31. 10. 42) prakt. Phys. 1 (Wärme, Licht), f. Landw. 2. — Pf. Dr. Chr. **Jensen,** Beobachtgn. z. Luft- u. Lichtklimatol. in d. Kolonien. — Pf. Dr. P. **Rabe,** org. Chem. m. bes. Berücks. landw. Gewerbe 1; chem. Uebgn. f. Landwirte; s. auch Pf. Rathgen unter 1. — Dr. J. **Wysogorski** (25. 6. 75) geol. Verhältn. d. dtsch. Schutzgebiete 2; Wasserführg. d. Bodens m. bes. Berücks. d. Verhältn. in d. Kolonien 1.

Digitized by Google

3. Landes- u. Völkerkunde.

Dozz.: Pf. Dr. Gg. **Thilenius** (4. 10. 68) allg. Völkerkde. 2; ethnogr. Kolloqu. u. Anltg. z. Sammeln ethnogr. Materials 2.

4. Sprachen.

Dozz.: Pf. Dr. Bernh. **Schädel** (13. 10. 78) Uebgn. d. roman. Seminars z. Phonet. d. roman. Sprachgebiets $1^1/_2$. — Dr. **Panconcelli-Calzia** (4. 10. 78) Einf. in d. linguist. Gebiet d. Phonet. m. bes. Berücks. d. afrikan. Sprachen 2; phonet. Prakt. f. Anf. 3; selbst. phonet. Arbtn. 4. — P. **Gautier**, prakt. Einübgn. d. frz. Aussprache auf phonet. Grundlage. — Dr. Ed. **Llorens**, prakt. Einübgn. d. span. Aussprache auf phonet. Grundlage. — Pf. Dr. C. **Meinhof** (23. 7. 57) Duala, Anf.-Kurs 4; Uebgn. darin 5; Ewe, Anf.-Kurs 4; Uebgn. darin 5; Suaheli, Herero, Nama nach Verabredg.; Uebgn. im Nama; vergl. Grammat. d. Bantusprachen 1. — Dr. **Hambruch** (22. 11. 82) Grammat. u. Texte d. Ponapesprache 3; d. Stellg. d. Karolinenspr. in d. austronesisch. Sprachgruppe 1. — Pf. Dr. Rud. **Tschudi**, Uebgn. im Neuarab. 2; schriftarab. Uebgn. f. Anf. 2; Arab. f. Vorger. 2; Türk. f. Anf. 2.; türk. Uebgn. f. Vorger. 2; neupers. Uebgn. f. Vorger. 2. — Pf. Dr. Sten **Konow**, Sanskr. f. Anf.; leicht. Sanskr.-Texte. — Pf. Dr. O. **Franke** (27. 9. 63) Chines. f. Anf. u. Vorger. je 2. — **Schang Yen Liu**, chines. Sprech- u. Schreibübgn. 4. — Pf. Dr. K. **Florenz**, Lekt. japan. Texte f. Vorger. 2; japan. Umgangssprache 3. — P. **Gautier**, Französ. (in 3 Kurs.) je $1^1/_2$ bezw. 2; frz. Prakt. 2. — Dr. Ed. **Llorens**, Span. (in 3 Kurs.) je $1^1/_2$ bezw. 2; span. Prakt. $1^1/_2$. — Frl. L. **Ey**, Portugies f. Anf. 2, f. Vorger. 4. — Frl. K. **Tamsen**, Engl. II. 4, III (Oberkurs f. Vorger.) 2. — Pf. Dr. Konr. **Borchling** (20. 3. 72) niederld. Uebgn. 2. — Pf. Dr. Er. **Ziebarth** (31. 12. 68) Neugriech. f. Anf. 4.

Unterricht in technischen Hilfsfächern. Pf. Dr. Alfr. **Voigt** (10. 10. 64) Demonstr. v. Ausrüstgn. f. botan. Sammeln auf Reisen. — Präparatoren d. Naturhistor. Museums: Abbalgen. Skelettier., Konservier. u. Ausstopfen d. höh. Wirbeltiere. — Ethnogr. Zeichn. — Kurs d. Photogr. — Unterr. in körperl. Uebgn.: Reiten, Fechten, Turnen, Schwimmen.

Zur Ergänzung der Vorlesungen des Kolonialinstituts s. a. Vorlesungen u. Uebungen des Allgemeinen Vorlesungswesens.

II. Allgemeines Vorlesungswesen.

Anfang 15. Oktober, Ende 15. März.

Die Vorlesungen zerfallen in drei Gruppen: A. Oeffentliche Vorlesungen, die unentgeltlich und jedermann zugänglich sind. Die Besucher können vom 15. Okt. d. J. an täglich von 9—3 Uhr gegen Zahlung von ℳ 5 einen numerierten Platz belegen durch Anmeldung im Vorlesungsbureau, Edmund Siemers Allee.

Digitized by Google

Numerierte Plätze werden auch nach Beginn des Vorlesungszyklus ausgegeben. Sind für den Zutritt zu einer öffentlichen Vorlesung Einlaßkarten vorgeschrieben, so können die Plätze erst nach Ausgabe der Karten belegt werden. Die Einlaßkarten sind beim Belegen der Plätze gegen Platzkarten umzutauschen. Mehr als ein Drittel der vorhandenen Sitzplätze kann nicht belegt werden. B. Fachvorlesungen für bestimmte Berufskreise. Diese Vorlesungen sind in der Regel nur den Angehörigen der Berufe zugänglich, die bei den einzelnen Vorlesungen angegeben sind und setzen vielfach eine bestimmte Vorbildung voraus. Eintrittskarten vom 15. Okt. d. J. an im Vorlesungsbureau, Edmund Siemers Allee, während der Stunden von 9—3 Uhr gegen Zahlung der Gebühren. Sind Vorlesungen und Uebungen nur auf persönliche Anmeldung beim Dozenten zugänglich, so werden die Karten nur auf Vorzeigung einer Zulassungsbescheinigung des Dozenten verabfolgt. Einlaßkarten sind spätestens bis zum zweiten Vortrage zu lösen. Mittellosen Hörern können die Gebühren erlassen werden; Gesuche sind an die Vorlesungskommission zu richten. C. Uebungen und Praktika. Von diesen gilt das unter B Gesagte. Sie unterscheiden sich von den Fachvorlesungen dadurch, daß in ihnen die Mitwirkung der Teilnehmer in Wort und Schrift verlangt wird. Sie sind in der Regel nur gegen persönliche Anmeldung beim Dozenten zugänglich.

Vorlesungskommission: Bürgerm. Dr. **v. Melle**, Vorsitzender; Hauptpastor D. Dr. **Rode**; Dr. O. **Dehn**. — *Reg.-Rat*: Dr. **Förster**. — *Professorenkonvent*: Prof. Dr. **Winkler**, Vorsitzender; Prof. Dr. O. **Franke**, stellvertr. Vorsitzender; Prof. Dr. R. **Tschudi**, Schriftführer.

Theologie.

Dozz.: Oeff. Vorlesgn.: Hauptpastor D. Curt **Stage**, d. Leben Jesu. — Lic. theol. Mart. **Schlunk**, Mission u. Kultur 1. — Lic. theol. P. **Gastrow**, Bedeutg. d. Krieges f. d. Klärg. u. Fortbildg. d. Gottesidee 1. — Für Kandidat. d. Theol. u. d. Predigtamtes: Senior D. Dr. Ed. **Grimm**, Grundfrag. d. Ethik 2. — HauptpastorD. Dr. F. **Rode**, Uebgn. z. Kirchengesch. d. 19. Jahrh.; Hamburgs Kirchenverfassg. u. kirchl. Gesetze u. Verordngn. 2. — Hauptpastor D. Arth. **v. Broecker**, d. Prophet Jeremias (Forts.); Gesch. d. Kirchenliedes, II. Tl. 2. — Hauptpastor D. Curt **Stage**, neutest. Uebgn. 2. — Pf. Dr. W. **Hunzinger** (27. 3. 71) Kants Relig.-Philos. 2.

Rechts- u. Staatswissenschaft.

Oeff. Vorlesgn.: Pf. Dr. Kurt **Perels** (9. 3. 78) Privateigentum auf See in Kriegszeiten. 1. — Pf. Dr. K. **Rathgen** (19. 12. 56) Zeitalt. d. Imperalism. Gesch. d. Ueberseepolit. in d. letzt. 40 Jahren 1. — Uebgn. f. iurist. vorgebildete Hörer: Pf. Dr. Kurt **Perels** (9. 3. 78) hambg. Staatsr. unter Berücks. d. Reichsstaatsr. (Uebgn.) 2. — Uebgn. f. Referendare: Ob.-Reg.-Rat H. **v. Dassel**, bürgerl. R. (Uebgn.) 2; sonstige Materien d. bürgerl. R. u. Prozeßr. 2. — Dr. P. **Steinike**, Strafr., Strafproz., Presser., Urheberr. 2.

Volkswirtschaftslehre.

Oeff. Vorlesgn.: Dr. Rob. **Deumer,** wirtschftl. Versorgg. d. Kriegsinvalid. 1. — Dr. O. **Quelle,** d. dtsch. Hansestädte u. ihre Stellg. im Weltverkehr u. Welthandel 1. — Dr. E. **Bruck,** Feuerversicherg., Einbruchdiebstahl-, Wasserleitgsschäden-, Glas-, Betriebs- u. Mietsverlustsicherg. 2. — K. **Baritsch,** dtsch. Industr. vor, in u. nach dem Kriege. — Für Hörer mit fachwiss. Interesse: Pf. Dr. K. **Rathgen** (19. 12. 56) d. Volkswirtschft. u. d. Krieg 1; Uebgn. dazu 14 tg. 1 m. 2. — Dr. Rob. **Deumer,** dtsch. Genossenschaftswes. (ausgew. Kap.) 1; Uebgn. dazu 1 m. 2.

Kolonialr., Verwaltgs.- u. Wirtschftspraxis in d. Kolonien, etc. s. unter Kolonialinstitut.

Medizin.

Dozz.: Oeff. Vorlesg.: Pf. Dr. W. **Weygandt,** Krieg u. Seelenleben. 2. — Dr. V. **Kafka,** moderne biol. Probl. in d. Irrenhlkde. $1^1/_2$. — Fortbildungskurse f. prakt. Ärzte u. Kandidat. d. Med. (in d. Irrenanstalt Friedrichsberg); Pf. Dr. W. **Weygandt,** psychiatr. Klin. 8 m. 2. — Dr. V. **Kafka,** Untersuchgsmethdn. d. Körperflüssigktn. b. Erkrkgn. d. Zentralnervensyst. 5 m. 2. — Dr. Alf. **Jakob,** pathol. Anat. d. Zentralnervensyst. (ausgew. Kap.) 4 m. 2.

Philosophie, Literatur u. Sprachwiss., Geschichte u. Altertumskunde etc., Mathematik, Naturwissenschaften.

Dozz.: Pf. Dr. W. **Hunzinger** (27. 3. 71) Hauptfrag. d. Lebensgestaltg. 1. — Dr. Gg. **Anschütz** hat angekündigt: Grundfrag. d. modern. Weltanschauung 1; Einf.-Kurs in d. exp. Psychol. u. Pädag. 2; Uebgn. üb. d. Probl. d. geistig. u. sittl. Entwicklg. d. Kindes 2; Uebgn. z. spez. Typenl. u. Charakterol. 2. Derselbe ist aber an d. Univ. Konstantinopel berufen. — Dr. Alb. **Görland** (9. 7. 69) d. Idee d. Zufalls in d. Gesch. d. Komödie 1; Verhältn. d. Pädag. z. Philos. u. Psychol. $1^1/_2$. — Dr. Gg. **Sommer,** Physiol. u. Psychol. d. Gedächtn. 1. — Dr. E. **Bischoff,** Einf. in d. Stud. d. Philos. (Kolloqu., Forts.) 1. — Pf. Dr. Conr. **Borchling** (20. 3. 72) vläm. Lit. im Ueberblick 1; Einf. ins Mhd. 2; Uebgn. z. wiss. Mundartenkde. 1.; niederld. Uebgn. 2. — Pf. Dr. W. **Dibelius** (13. 4. 76.) Thomas Carlyle 1; engl. Kultur- u. Lit.-Gesch. z. Puritanerzeit (17. Jahrh.) 2; Altengl. f. Vorger. 2; anglist. Sem. (Uebgn.). — Dr. Ed. **Llorens,** La España del siglo XVIII. (in span. Spr.); prakt. Einübg. d. span. Aussprache auf phonet. Grundlage; span. Prakt. $1^1/_2$. — Pf. Dr. C. **Meinhof** (23. 7. 57) Ziel u. Methode d. vergl. Sprachforschg. in Afrika 1. — Dr. P. **Hambruch** (22. 11. 82) Sagen u. Märchen d. Südsee-Eingeborenen 1. — Pf. Dr. Rob. **Münzel,** Grundz. d. Bibliotheksl. 1. — Pf. Dr. Bernh. **Schädel** (13. 10. 78) Einf. in d. histor. Erkl. d. neufrz. Schriftsprache 1; Dantes Hölle 1; Uebgn. d. roman. Seminars z. Phonet. d. roman. Sprachgebiets $1^1/_2$. — Dr. Giulio **Panconcelli-Calzia** (4. 10. 78) phonet. Prakt. f. Anf. 3; selbst. phonet. Arbtn. 4. — P. **Gautier,** prakt. Einübgn. d. frz. Aussprache auf phonet. Grundlage; Französ. (in 3 Kurs.) je $1^1/_2$ bezw. 2; frz.

Digitized by Google

Prakt. 2. — Dr. Heinr. **Meyer-Benfey**, Goethe, Faust II. 2. — Erik **Rooth**, schwed. Uebgn. 2. — Pf. Dr. F. **Burg**, Lesg. d. Heimskringla 2. — Frl. K. **Tamsen**, Translations from German into English, with spezial attention to English idiom, synonyms etc. 2. — Pf. Dr. G. **Wendt**, Uebgn. z. engl. Synt. u. Stillehre (Unterkurs): Uebersetzg. v. Warren Hastings 2, Oberkurs 2. — Ed. **Salzer**, Erkl. e. span. Dramas 1½. — Dr. Arth. **Byhan**, Einf. in d. rumän. Sprache 2; Einf. in d. altbulgar. Spr. 2. — Pf. Dr. Er. **Ziebarth** (31.12.68) Neugriech. f. Anf. 2. — Pf. Dr. Stew. **Konow**, Karthakopanisad m. San-Karas Kommentar; Sanskr. f. Anf.; leicht. Sanskr.-Texte. — Pf. Dr. O. **Franke**, (27.9.63) Chines. f. Anf. u. Vorger. 2. — **Schang Yen Liu**, chines. Spr. u. Schreibübgn. 4. — Pf. Dr. K. **Florenz**, Lekt. japan. Texte, f. Vorger. 2; japan. Umgangsspr. 3; Japan, Land u. Leute 1. — Pf. Dr. Rud. **Tschudi**, türk. Prakt. f. Vorger. (Erkl. e. Derwisch-Textes) 2. — Dr. H. **Behn**, Rich. Wagner: D. Meistersinger v. Nürnberg 2. — Pf. Dr. G. **Pauli**, Dürer 1; Uebgn. üb. ital. Handzeichngn. d. Kunsthalle 1. — Pf. Dr. R. **Stettiner**, d. neuen Erwerbgn. f. d. Sammlgn. 1. — Dr. A. **Gottschewski**, niederdtsch. Raumkunst d. 16. u. 17. Jahrh. 1. — Dr. Walt. **Dammann**, Kunst am Hofe August d. Starken 1. — Pf. C. F. **Lehmann-Haupt** (11.3.61) Gesch. u. Kultur d. Hellenism. 1. — Pf. Dr. F. **Keutgen**, (28.7.60) Gesch. d. dtsch. Hanse u. d. dtsch. Handels im Zeitalt. d. Hanse 1; allg. Gesch. d. Mittelalt. II. 1; Uebgn. (Gesch. d. Miittelalt.) 1. — Pf. Dr. M. **Lenz**, (13.6.50) Mart. Luther, s. Werk u. s. Welt 1; Zeitalt. Napoleons 1795—1815 1; Uebgn. z. Gesch. Mart. Luthers u. d. dtsch. Reformat. 1. — Pf. Dr. O. **Franke** (27.9.63) d. Politik d. Großmächte in Ostasien seit 1894 1. — Pf. Dr. Bernh. **Schädel** (13.10.78) d. Deutschtum u. Romanentum in S.-Amerika 1. — Pf. Dr. Rud. **Tschudi**, islam. Kulturgesch. 1. — Pf. Dr. Jac. **Schwalm** (30. 1. 65) Uebgn. in lat. Paläogr. f. Vorger. 4 m. 2. — Dr. K. **Seidenstücker**, buddhist. Kunst u. ihre Denkm. in Vorderindien u. Birma 1. — Dr. P. **Riebesell**, polit. Arithm. 2. — Dr. W. **Hillers**, Integr.-Rechng. u. ihre Anwendg. auf Probl. d. Mathem. u. Phys. 2. — Dr. Reinh. **Hanne**, Bedeutg. v. Luft, Licht u. Wärme f. d. Leben v. Pflanze u. Tier 1. — Dr. K. **Kelser**, d. Wasser im Haushalte d. Natur 1. — Pf. Dr. R. **Schorr**, Uebgn. z. Bahnbestimmg. 1. — Pf. Dr. Arn. **Schwaßmann** (25.3.70) d. Fixsternsyst. 1½. — Dr. Frz. **Dolberg**, Theor. d. Gezeiten I. 1. — Dr. Curt **Gentzen**, Wetterkde. 1. — Pf. Dr. Aug. **Voller** (31.10.42) elektr. u. magnet. Eigenschftn. d. Erde u. ihr. Atmosphäre 1. — Prof. Dr Bernh. **Walter**, Röntgenstr. u. -appar. 1; radiakt. Substanzen u. Meßmethodn. 1. — Pf. Dr. Willi **Voege**, sicht- u. unsichtbare Strahlg. als wiss. Grundlage d. Beleuchtgstechnik 1. — Pf. Dr. Chr. **Jensen**, Beobachtgn. z. Luft- u. Lichtklimatol. in d. Kolonien. — Pf. Dr. J. **Classen**, (12.2.64) prakt. Kurs d. Exp.-Phys. 2. — Pf. Dr. P. **Rabe**, (23.8.69) Chem. d. Fette, Kohlenhydrate u. Eiweißstoffe 1; prakt. Uebgn.: Anltg. z. wiss. Untersuchgn., chem. Uebgn., physikal. Uebgn. — Pf. Dr. Fel. **Voigtländer** (14.3.62) Technol. anorg. Stoffe 1; gerichtl.-chem. u. gerichtl.-photogr. Uebgn.; Untersuchg. v. Nahrgs.- u. Genußm. — Dr. W. **Göhlich**, Theor. u. Praxis b. Untersuchg. v. Fetten u. Ölen 1. — Pf. Dr. K. **Lendrich**, natürl. Farbe u. künstl. Färbg. v. Nahrgs.-

Digitized by Google

u. Genußm. in ihr. Bedeutg. f. d. Handel u. d. Verbraucher. — Dr. P. **Buttenberg,** Fischkonserven. — Dr. Rud. **Burdfield,** d. narkot. Genußm. d. Naturvölker. — Dr. J. **Wysogorski** (25. 6. 75) Erdgesch. (ausgew. Kap.) 1.; prakt. Uebgn. — Pf. Dr. Hans **Lohmann,** vergl. Anat. II (Org. d. Stoffwechsels) 1; Grundz. d. Zool. II. 2.; Anltg. z. wiss. Arbtn. — Pf. Dr. Gg. **Pfeffer,** Stammes- u. Verbreitgsgesch. d. Säugetiere 1. — Dr. **E. Hentschel,** Biol. d. Unterelbe 1. — Dr. J. **Dräseke,** d. Gehirn d. Menschen m. Berücks. vergl. anat. Gesichtspkte. 1. — Dr. Gg. **Duncker,** zool. Prakt. I. 2. — Pf. Dr. **E. Ehrenbaum** (20. 12. 61) Fischereibiol. (ausgew. Kap.) 1. — Pf. Dr. Hans **Winkler,** (23. 4. 77) neuere Ansichten üb. d. Entstehg. d. Arten 1; allg. Botan. I. 1; Anltg. z. selbst. botan. Arbtn. (m. Klebahn). — Pf. Dr. Alfr. **Voigt** (10. 10. 64) Nutzpflanzen d. Weltwirtschft. in Einzelbildern 1; Untersuch. u. Bestimm. pflanzl. Rohstoffe d. Handels $2^1/_2$; Anltg. z. Arbtn. (angew. Botan.). — Pf. Dr. Henr. **Kiebahn,** Botan. (ausgew. Kap.) 1; botan. Kolloqu.; s. a. Pf. Dr. Winkler.

Siehe auch die Vorlesgn. im Kolonialinstitut.

Vorlesgn. u. Kurse an d. pharmazeut. Lehranstalt: Pf. Caesar **Jungclausen,** anorg. Chem. 2. — Dr. P. **Hinneberg,** systemat. Botan. 2.

Digitized by Google

Chronik und Statistik.

Personalveränderungen an den Universitäten des Deutschen Reiches

im SS. 1915.

(exkl. Habilitationen und Todesfälle s. S. 336 ff.).

(Abgeschlossen Mitte August 1915.)

Berlin (Universität).

Medizinische Fakultät.

Abgang: P.-D. Pf. Gg. Ant. **Salomon** (med. Chem.) aus d. Lehrkörper ausgeschieden. — P.-D. Pf. Frz. **Külbs** (inn. Med.) als Dir. d. med. Poliklin. nach Straßburg.

Philosophische Fakultät.

Beförderungen: P.-D. Pf. Eug. **Mittwoch** (semit. Philol.), P.-D. Konr. **Knopp** (Mathem.) u. beauftr. Doz. Pf. H. **Schneider** (dtsch. Philol.) z. Pff. ext.

Abgang: Pf. ord. hon. R. **Willstätter** (Chem.) als Pf. ord. [Nachf. d. Pf. ord. A. v. Baeyer (i. R.)] nach München. — Pf. ext. C. F. **Lehmann-Haupt** (alte Gesch.) als Pf. ord. an d. Univ. Konstantinopel. — Pf. ext. R. **Heymons** (Zool.), Pf. ext. Rob. **Pschorr** (Chem.) u. P.-D. Pf. Er. **Regener** (Phys.) als etatsm. Pff. an d. landw. Hochsch. Berlin. — P.-D. E. **Lewy** (allg. Sprachwiss.) aus d. Lehrkörper ausgeschieden.

Bonn.

Evangelisch-theologische Fakultät.

Berufungen: Pf. ext. Heinr. **Hermelink** (Kiel) (Kirchengesch.) als Pf. ord. [Nachf. d. † Pf. ord. K. Sell].

Katholisch-theologische Fakultät.

Beförderungen: Pf. ext. Gerh. **Rauschen** (Religionsgesch.) z. Pf. ord. hon.

Philosophische Fakultät.

Beförderungen: P.-D. Pf. L. **Schiedermair** (Musikwiss.) z. Pf. ext.

Berufungen: Pf. ord. W. **Meyer-Lübke** (Wien) (roman. Philol.) als Pf. ord. [Nachf. d. † Pf. ord. Heinr. Schneegans]. — Pf. ord. Konr. **Cichorius** (Breslau) (alte Gesch.) als Pf. ord. [Nachf. d. Pf. ord. Ulr. Wilcken (München)].

Abgang: Pf. ord. Ulr. **Wilcken** (alte Gesch.) als Pf. ord. [Nachf. d. † Pf. ord. Rob. v. Pöhlmann] nach München.

Digitized by Google

Breslau.

Evangelisch-theologische Fakultät.

Berufungen: Pf. ext. Rud. **Otto** (Göttingen) (Dogmat.) als Pf. ord. [Nachf. d. Pf. ord. Gg. Wobbermin (Heidelbg.)]. — P.-D. W. **Caspari** (Erlangen) (alttest. Exeg.) als Pf. ext.

Katholisch-theologische Fakultät.

Beförderungen: P.-D. Kurt **Ziesché** (Dogmat.) z. Tit.-Pf.

Philosophische Fakultät.

Berufungen: Lehrer am akad. Inst. f. Kirchenmusik in Berlin-Charlottenburg Pf. M. **Schneider** als Pf. ext.

Abgang: Pf. ord. Konr. **Clichorius** (alte Gesch.) als Pf. ord. [Nachf. d. Pf. ord. Ulr. Wilcken (München)] nach Bonn. — P.-D. Hugo **Prinz** (alte Gesch.) als Pf. ord. [Nachf. d. † Pf. ord. M. Lebr. Strack] nach Kiel. — P.-D. Pf. K. **Renz** (Geol.) u. P.-D. Pf. O. **Kinkeldey** (Musikwiss.) aus d. Lehrkörper ausgeschieden.

Erlangen.

Theologische Fakultät.

Abgang: P.-D. W. **Caspari** (alttest. Theol.) als Pf. ext. nach Breslau.

Freiburg i. Br.

Theologische Fakultät.

Beförderungen: P.-D. Engelb. **Krebs** (scholast. Lit.) z. Tit.-Pf.

Medizinische Fakultät.

Abgang: Pf. ext. H. **Führer** (Pharmakol.) als Pf. ord. [Nachf. d. Pf. ord. Alex. Ellinger (Frankf. a. M.)] nach Königsberg.

Philosophische Fakultät, 1. Sektion.

Beförderungen: P.-D. Gg. **Mehlis** (Philos.) z. Tit.-Pf.

Abgang: P.-D. Math. **Geizer** (alte Gesch.) als Pf. ord. [Nachf. d. Pf. ord. Walt. Otto (Marburg)] nach Greifswald.

Philosophische Fakultät, 2. Sektion.

Abgang: Pf. ext. Th. **Koch-Grünberg** (Ethnogr.) als wiss. Leiter d. Museums d. Länder- u. Völkerkde. nach Stuttgart. — P.-D. Arth. **Tröndle** (Botan.) u. P.-D. Wolfg. **Lenhard** (Chem.) aus d. Lehrkörper ausgeschieden.

Gießen.

Medizinische Fakultät.

Beförderungen: P.-D. Ant. **Thies** (Chir.) z. Tit.-Pf.

Abgang: Pf. ext. Ad. **Dannemann** (Psychiatr.) als Dir. an d. Landes-Heil- u. Pflegeanstalt Heppenheim [Nachf. d. Dir. Seb. Ehrh. Bieberbach].

Philosophische Fakultät.

Beförderungen: Früh. Dir. d. aeronaut. Observatoriums in Berlin P.-D. R. **Aßmann** (Meteorol.) z. Pf. ord. hon.

Abgang: Pf. ord. K. **Wimmenauer** (Forstwiss.) i. R.

Digitized by Google

Göttingen.

Theologische Fakultät.

Beförderungen: Pf. ext. Alfr. **Rahlfs** (alttest. Theol.) z. Pf. ord. hon.

Abgang: Pf. ext. Rud. **Otto** (Dogmat.) als Pf. ord. [Nachf. d. Pf. ord. Gg. Wobbermin (Heidelbg.)] nach Breslau.

Rechts- u. staatswissenschaftliche Fakultät.

Beförderungen: P.-D. O. **Schreiber** (dtsch. R.) z. Tit.-Pf.

Medizinische Fakultät.

Abgang: P.-D. O. **Kleineberger** (Psychiatr.) umhabilit. nach Königsberg.

Philosophische Fakultät.

Beförderungen: P.-D. F. **Roeder** (roman. Philol.) z. Tit.-Pf.

Abgang: Pff. ord. Ed. **Riecke** (Phys.) u. O. **Wallach** (Chem.) i. R. — Pf. ord. Jak. **Wackernagel** (vergl. Sprachwiss.) als Pf. ord. an d. Univ. Basel. — Pf. ord. G. **Fröhlich** (allg. Landwirtschftsl.) als Pf. ord. [Nachf. d. † Pf. ord. Simon v. Nathusius] nach Halle. — P.-D. Er. **Hecke** (Mathem.) als Pf. ext. an d. Univ. Basel. — P.-D. O. **Weigel** (Mineral.) als Pf. ext. nach Marburg. — P.-D. Pf. M. **Reich** (angew. Phys.) aus d. Lehrkörper ausgeschieden.

Greifswald.

Rechts- u. staatswissenschaftl. Fakultät.

Berufungen: Pf. Wald. **Mitscherlich** (Akad. Posen) (Nat.-Oekon.) als Pf. ord. [Nachf. d. † Pf. ord. M. Gebauer].

Medizinische Fakultät.

Beförderungen: Pf. ext. Er. **Pelper** (Kinderh.) z. Pf. ord. hon.

Abgang: Pf. ord. P. H. **Römer** (Hyg.) als Pf. ord. [Nachf. d. Pf. ord. C. Fraenken (i. R.)] nach Halle.

Philosophische Fakultät.

Berufungen: P.-D. Matth. **Geizer** (Freiburg) (alte Gesch.) als Pf. ord. [Nachf. d. Pf. ord. Walt. Otto (Marburg)].

Abgang: P.-D. Er. **Leick** (Botan.) als Pf. an d. Univers. Konstantinopel.

Halle.

Theologische Fakultät.

Beförderungen: P.-D. Pf. G. **Hölscher** (alttest. Theol.) z. Pf. ext.

Rechts- u. staatswissenschaftl. Fakultät.

Beförderungen: Pf. ext. Leo **Raape** (röm. u. dtsch. bürgerl. R.) z. Pf. ord.

Abgang: Pf. ext. F. Frhr. **Marschall v. Bieberstein** (Staats- u. Verwaltgsr.) als Pf. ord. [Nachf. d. Pf. ord. Rud. Smend (Bonn)] nach Tübingen.

Medizinische Fakultät.

Beförderungen: P.-D. Gg. **Grund** (inn. Med.) z. Tit.-Pf.

Berufungen: Pf. ord. P. H. **Römer** (Greifsw.) (Hyg.) als Pf. ord. [Nachf. d. Pf. ord. C. Fraenken (i. R.)]. — Pf. ext. Osk. **Gros** (Leipzig) (Pharmakol.) als Pf. ord. [Nachf. d. † Pf. ord. Er. Harnack).

Abgang: Pf. ord. C. **Fraenken** (Hyg.) i. R.

Digitized by Google

Philosophische Fakultät.

Beförderungen: P.-D. Pf. C. **Tubandt** (Chem.) z. Pf. ext.

Berufungen: Pf. ord. G. **Frölich** (Göttingen) (Tierzuchtl.) als Pf. ord. [Nachf. d. † Pf. ord. Simon v. Nathusius].

Heidelberg.

Juristische Fakultät.

Beförderungen: P.-D. Frz. **Doehow** (öff. R., preuß. Rechtsgesch.) u. P.-D. Walt. **Schönborn** (Staatsr.) z. Tit.-Pff.

Berufungen: Pf. hon. F. **Preisigke** (Straßburg) (Papyruskde.) als Pf. ord. hon.

Abgang: Pf. ord. Fritz **Fleiner** (Staats- u. Verwaltgsr.) nach Zürich. — P.-D. Pf. **Schönborn** (Staatsr.) umhabilit. nach Tübingen.

Medizinische Fakultät.

Beförderungen: Pf. ext. J. **Hoffmann** (inn. Med.) z. Pf. ord. hon. — P.-D. H. **Marx** (Otol.) u. P.-D. Kurt **Laubenheimer** (Hyg. u. Bakteriol.) z. Tit.-Pff.

Philosophische Fakultät.

Abgang: Pf. ext. F. **Schneegans** (roman. Philol.) i. R.

Mathem.-naturwissenschaftl. Fakultät.

Beförderungen: P.-D. K. **Bopp** (Mathem.), P.-D. E. **Muckermann** (Chem.) u. P. D. E. **Müller** (Chem.) z. Tit.-Pff.

Jena.

Medizinische Fakultät.

Beförderungen: P.-D. **Stübel** (Physiol.) z. Pf. ext.

Philosophische Fakultät.

Beförderungen: P.-D. Steph. **Stoy** (Gesch.) z. Pf. ext.

Kiel.

Theologische Fakultät.

Abgang: Pf. ext. Heinr. **Hermelink** (Kirchengesch.) als Pf. ord. Nachf. d. † Pf. ord. K. Sell] nach Bonn.

Medizinische Fakultät.

Abgang: P.-D. Pf. K. **Stargardt** (Augenh.) umhabilit. nach Bonn.

Philosophische Fakultät.

Berufungen: Pf. ext. Werner **Jaeger** (Basel) (klass. Philol.) als Pf. ord. [Nachf. d. † Pf. ord. Siegfr. Sudhaus]. — P.-D. Hugo **Prinz** (Breslau) (alte Gesch.) als Pf. ord. [Nachf. d. † Pf. ord. M. Lebr. Strack].

Königsberg.

Medizinische Fakultät.

Beförderungen: Pf. ext. R. **Zander** (Anat.) z. Pf. ord. hon.

Berufungen: Pf. ext. H. **Fühner** (Freiburg i. Br.) (Pharmakol.) als Pf. ord. [Nachf. d. Pf. ord. Alex. Ellinger (Frankf. a. M.)].

Digitized by Google

Abgang: P.-D. Heinr. **Lippmann** (inn. Med.) umhabil. nach Berlin. — P.-D. W. **Clausen** (Augenh.) umhabil. nach Halle.

Philosophische Fakultät.

Beförderungen: P.-D. P. **Rost** (semit. u. slav. Spr.) z. Pf. ext.

Leipzig.

Theologische Fakultät.

Berufungen: Pf. ord. Heinr. **Boehmer** (Marburg) (Kirchengesch.) als Pf. ord. [Nachf. d. † Pf. ord. Th. Brieger].

Medizinische Fakultät.

Beförderungen: P.-D. F. **Quensel** (Neurol.) z. Tit.-Pf.

Abgang: Pf. ext. Osk. **Gros** (Pharmakol.) als Pf. ord. [Nachf. d. † Pf. ord. Er. Harnack] nach Halle.

Philosophische Fakultät.

Berufungen: Pf. ord. Walt. **Goetz** (Straßburg) (Kulturgesch.) als Pf. ord. [Nachf. d. † Pf. ord. L. Lamprecht].

Beförderungen: P.-D. Jac. **Strieder** (mittl. u. neuere Gesch.), P.-D. Arn. **Schering** (Musikgesch. u. -aesthet.), P.-D. J. **Schelber** (Chem.) u. P.-D. Ad. **Sieverts** (Chem.) z. außeretatsm. Pff. ext. — P.-D. Walt. **Penck** (Geol.) als Pf. an d. Univ. Konstantinopel.

Abgang: P.-D. O. **Steche** (Zool.) umhabilit. nach Frankf. a. M.

Marburg.

Theologische Fakultät.

Abgang: Pf. ord. Heinr. **Boehmer** (Kirchengesch.) als Pf. ord. [Nachf. d. † Pf. ord. Th. Brieger] nach Leipzig. — P.-D. Em. **Balla** (alttest. Theol.) als Pf. ext. nach Münster.

Philosophische Fakultät.

Beförderungen: Pff. ext. Hans **Köppe** (Nat.-Oekon.) u. P. **Jacobsthal** (Archäol.) z. Pff. ord.

Berufungen: P.-D. O. **Weigel** (Göttingen) (Mineral.) als Pf. ext.

Abgang: Pf. ord. M. **Bauer** (Mineral.) i. R. — P.-D. Er. **Obst** (Geogr.) als Pf. an d. Univ. Konstantinopel.

München.

Philosophische Fakultät, 1. Sektion.

Berufungen: Pf. ord. Ulr. **Wilcken** (Bonn) (alte Gesch.) als Pf. ord. [Nachf. d. † Pf. ord. v. Pöhlmann].

Abgang: Pf. ext. Rud. **Unger** (dtsch. Philol.) als Pf. ord. [Nachf. d. Pf. ord. Jul. Petersen (Frankf. a. M.)] nach Basel.

Philosophische Fakultät, 2. Sektion.

Berufungen: Pf. ord. hon. **Willstätter** (Berlin-Dahlem) (Chem.) als Pf. ord. [Nachf. d. Pf. ord. A. v. Bayer (i. R.)].

Abgang: Pf. ord. A. v. **Baeyer**, Exz. (Chem.) i. R.

Münster.

Evangelisch-theologische Fakultät.

Berufungen: P.-D. Em. **Balla** (Marburg) (alttest. Theol.) als Pf. ext.

Digitized by Google

Katholisch-theologische Fakultät.

Abgang: P.-D. Gg. **Schreiber** (Kirchengesch.) als Pf. ext. an d. Kgl. Lyzeum nach Regensburg.

Philosophische u. naturwissenschaftl. Fakultät.

Beförderungen: P.-D. J. **Hleischer** (Philos.) z. Tit. Pf.

Straßburg.

Evangelisch-theologische Fakultät.

Abgang: Pf. ord. P. **Lobstein** (systemat. Theol.) i. R.

Medizinische Fakultät.

Berufungen: P.-D. Ff. Frz. **Külbs** (Berlin) (inn. Med.) als Dir. d. med. Poliklin.

Philosophische Fakultät.

Abgang: Pf. ord. Walt. **Goetz** (Kulturgesch.) als Pf. ord. [Nachf. d. Pf. ord. L. Lamprecht] nach Leipzig. — Pf. hon. F. **Preisigke** (Papyruskde.) als Pf. ord. hon. nach Straßburg.

Mathem. u. naturwissenschaftl. Fakultät.

Beförderungen: Pf.-D. Pf. Osk. **Hecker** (Meteorol.) z. Pf. ord. hon.

Tübingen.

Rechts- u. staatswissenschaftl. Fakultät.

Berufungen: Pf. ext. F. Frhr. **Marschall v. Bieberstein** (Halle)(Staats- u. Verwaltgsr.) als Pf. ord. [Nachf. d. Pf. ord. Rud. Smend(Bonn)].

Abgang: P.-D. Pf. **Schönborn** (Staatsr.) als Pf. an d. Univ. Konstantinopel.

Würzburg.

Medizinische Fakultät.

Berufungen: Pf. ext. Jussuf **Ibrahim** (München) (Kinderh.) als Pf. ext. (neue Professur).

Philosophische Fakultät, 1. Sektion.

Beförderungen: P.-D. W. **Peters** (Philos.) z. Pf. ext.

Philosophische Fakultät, 2. Sektion.

Beförderungen: P.-D. Boris **Zarnik** (Zool.) z. Pf. ext.

Digitized by Google

Neue Habilitationen im S.-S. 1915.

Berlin (Universität): Heinr. **Löhe** f. Dermatol. — Heinr. **Lippmann** f. inn. Med. — Er. **Haarmann** f. Geol. — M. Leop. **Wagner** f. vergl. Sprachwiss.

Bonn: Pf. K. **Stargardt** (früher Kiel) f. Augenh. — Heinr. **Fründ** f. Chir. — K. **Reinhardt** f. klass. Philol. — Th. **Frings** f. dtsch. Philol. — Osk. **Kutzner** f. Philos.

Breslau: Fel. **Haase** f. orient. Kirchengesch.

Frankfurt a. M.: O. v. **Martin** f. Gesch. — P. **Humann** f. Elektrotechn. — Edm. **Speyer** f. Chem. — O. **Steche** (früher Leipzig) f. Zool.

Freiburg: Jak. **Bilz** f. Soteriol. — Walth. **Merk** f. dtsch. Rechtsgesch., dtsch. Privatr., bürgerl. R. u. Verwaltgsr.

Gießen: W. **Gundermann** f. Chir. — R. **Aßmann** f. Meteorol. — E. **Günther** f. Nat.-Oekon.

Göttingen: Heinr. **Wienhaus** f. Chem. — H. **Lommel** f. indogerm. Sprachwiss. — F. **Klute** f. Geogr.

Halle: W. **Clausen** (früher Königsberg) f. Augenh. — Phil. **Jolly** f. Psychiatr. — Walt. **Lindemann** f. Geburtsh. u. Gynäkol.

Heidelberg: E. Gerh. **Dresel** f. Hyg. u. Bakteriol.

Königsberg: O. **Kilenberger** (früher Göttingen) f. Neurol. u. Psychiatr. — Mart. **Jastram** f. Chir. — Frz. **Schütz** f. Hyg. u. Bakteriol.

Leipzig: Guido **Kisch** f. Zivilr. — Rud. **Oeschey** f. Staats- u. Verwaltgsr. — Rob. **Wenger** f. Geophys.

München: Walt. **Lehmann** f. amerikan. Sprach-, Volks- u. Altertumskde. — Hans Heinr. **Borcherdt** f. neuere dtsch. Lit.-Gesch. — O. **Haußer** f. vergl. Sprachwiss.

Straßburg: Wolfg. **Veil** f. inn. Med. — H. **Wieland** f. Pharmakol. — E. **Weitz** f. Chem.

Tübingen: Pf. Walt. **Schönborn** (früher Heidelberg) f. Staatsr.

Würzburg: Ant. **Prandtl** f. Philos.

Digitized by Google

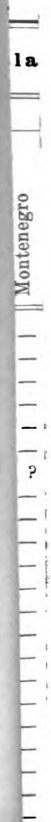

Digitized by Google

Neue Habilitationen im S.-S. 1915.

Berlin (Universität): Heinr. **Löhe** f. Dermatol. — Heinr. **Lippmann** f. inn. Med. — Er. **Haarmann** f. Geol. — M. Leop. **Wagner** f. vergl. Sprachwiss.

Bonn: Pf. K. **Stargardt** (früher Kiel) f. Augenh. — Heinr. **Fründ** f. Chir. — K. **Reinhardt** f. klass. Philol. — Th. **Frings** f. dtsch. Philol. — Osk. **Kutzner** f. Philos.

Breslau: Fel. **Haase** f. orient. Kirchengesch.

Frankfurt a. M.: O. v. **Martin** f. Gesch. — P. **Humann** f. Elektrotechn. — Edm. **Speyer** f. Chem. — O. **Steche** (früher Leipzig) f. Zool.

Freiburg: Jak. **Bilz** f. Soteriol. — Walth. **Merk** f. dtsch. Rechtsgesch., dtsch. Privatr., bürgerl. R. u. Verwaltgsr.

Gießen: W. **Gundermann** f. Chir. — R. **Aßmann** f. Meteorol. — E. **Günther** f. Nat.-Oekon.

Göttingen: Heinr. **Wienhaus** f. Chem. — H. **Lommel** f. indogerm. Sprachwiss. — F. **Klute** f. Geogr.

Halle: W. **Clausen** (früher Königsberg) f. Augenh. — Phil. **Jolly** f. Psychiatr. — Walt. **Lindemann** f. Geburtsh. u. Gynäkol.

Heidelberg: E. Gerh. **Dresel** f. Hyg. u. Bakteriol.

Königsberg: O. **Kilenberger** (früher Göttingen) f. Neurol. u. Psychiatr. — Mart. **Jastram** f. Chir. — Frz. **Schütz** f. Hyg. u. Bakteriol.

Leipzig: Guido **Kisch** f. Zivilr. — Rud. **Oeschey** f. Staats- u. Verwaltgsr. — Rob. **Wenger** f. Geophys.

München: Walt. **Lehmann** f. amerikan. Sprach-, Volks- u. Altertumskde. — Hans Heinr. **Borcherdt** f. neuere dtsch. Lit.-Gesch. — O. **Mauser** f. vergl. Sprachwiss.

Straßburg: Wolfg. **Veil** f. inn. Med. — H. **Wieland** f. Pharmakol. — E. **Weitz** f. Chem.

Tübingen: Pf. Walt. **Schönborn** (früher Heidelberg) f. Staatsr.

Würzburg: Ant. **Prandtl** f. Philos.

Digitized by Google

Montenegro

Digitized by Google

Digitized by Google

Neue Habilitationen im S.-S. 1915.

Name der Universität	Ev.-theol. Fak.	Kath.-theol. Fak.	Jurist. bzw. staatswiss. Fak.	Medizinische Fak.	Philosoph. Fak.	Naturwiss.-math. Fak.	Insgesamt
Berlin	—	—	—	2	2	—	4
Bonn	—	—	—	2	3	—	5
Breslau	—	1	—	—	—	—	1
Erlangen	—	—	—	—	—	—	—
Frankfurt a. M.	—	—	—	—	1	3	4
Freiburg	—	1	1	—	—	—	2
Gießen	—	—	—	1	2	—	3
Göttingen	—	—	—	—	3	—	3
Greifswald	—	—	—	—	—	—	—
Halle	—	—	—	3	—	—	3
Heidelberg	—	—	—	1	—	—	1
Jena	—	—	—	—	—	—	—
Kiel	—	—	—	—	—	—	—
Königsberg	—	—	—	3	—	—	3
Leipzig	—	—	2	—	1	—	3
Marburg	—	—	—	—	—	—	—
München	—	—	—	—	3	—	3
Münster	—	—	—	—	—	—	—
Rostock	—	—	—	—	—	—	—
Straßburg	—	—	—	2	—	1	3
Tübingen	—	—	1	—	—	—	1
Würzburg	—	—	—	—	1	—	—
Summa	—	2	4	14	16	4	39

Statistik der deutschen Universitäten.

Endgiltige Feststellung der Zahl der Studierenden im W.-S. 1914/15.

Name der Universität	Theologen		Juristen, Kameralisten, Forstbefliss.	Mediziner, Pharmazeuten, Zahnärzte	Philosophen, Philologen, Mathematiker usw.	Gesamtzahl der Immatrikulierten	Zum Hören von Vorlesungen berechtigt		Gesamtzahl
	evang.	kathol.					Männer	Frauen	
Berlin	483	—	1489	1995	3857	7824[1])	287[2])	129	8240
Bonn	147	537	722	962	1989	4357	81	46	4484
Breslau	192	310	423	768	1006	2699	264	31	2994
Erlangen	236	—	203	390 + Zahnh. 14 + Pharm. 93	357	1302	37	17	1356
Frankfurt	—	—	95	145	378	618	176	219	1013
Freiburg	—	287	727	1243 + Zahnh. 51 + Pharm. 42	828	3178	95	56	3329
Gießen	117	—	146 + 35 Forstw.	358 + Tierh. 203 + Pharm. 29	544	1432	48	72	1552
Göttingen	247	—	350	383	1258	2238	20	31	2289
Greifswald	129	—	124	305	507	1065	23	25	1113
Halle	383	—	380	349	1156	2268	30	17	2315
Heidelberg	204	—	478	1030	956	2668	121	58	2847

Digitized by Google

Jena	104	—	341	502	1060	2007	50	17	2074
Kiel	96	—	378	729	738	1941	17	13	1971
Königsberg	160	—	177	387	533	1257	14	8	1279
Leipzig	541	—	886	903 + Zahnh. 132 + Pharm. 126	2771	5359	795	67	6221
Marburg	320	—	283	592	983	2078	11	2	2091
München	—	192	806 + Kam. 304 + Forstw. 151	1756 + Zahnh. 99 + Pharm. 136 + Tierm. 223	1872	5539	202	92	5833
Münster	37	397	401	448	1050	2373	43	50	2426
Rostock	55	—	104	418 + Pharm. 44	388	1009	36	44	1089
Straßburg	103	164	400	577	715	1959	36	58	2053
Tübingen	595	151	291 + Staatsw. 165	435 + 30 Zahnh. + 14 Pharm.	538	2219	37	48	2304
Würzburg	—	129	317	675 + Zahnh. 86 + Pharm. 47	351	1605	38	11	1654

[1]) Ausschließlich 3 Studierende der Kaiser-Wilhelms-Akademie.
[2]) Ausschließlich 977 zum Hören von Vorlesungen Berechtigte (Hörer u. Hörerinnen) der anderen Berliner Hochschulen.

Statistik der deutschen Universitäten.

Vorläufige Feststellung der Zahl der Studierenden im S.-S. 1915.

Name der Universität	Theologen		Juristen, Kameralisten, Forstbeflissene	Mediziner, Pharmazeuten, Zahnärzte	Philosophen, Philologen, Mathematiker usw.	Gesamtzahl der Immatrikulierten	Zum Hören von Vorlesungen berechtigt		Gesamtzahl	Davon stehen im Felde oder befinden sich zur Hilfeleistung beim Heere
	evangel.	kathol.					Männer	Frauen		
Berlin	481	—	1517	2028	3987	8013[1])	192	95	8300	3802
Bonn	147	513	702	993	2062	4417	76	56	4549	2816
Breslau	190	319	440	775	983	2707	252	28	2987	1790
Erlangen	216	—	184	406 + Zahnh. 11 + Pharm. 61	336	1214	13	2	1229	900
Frankfurt	—	—	119	213	522	854	122	117	1093	139
Freiburg	—	241	461	863 + Zahnh. 45 + Pharm. 23	570	2203	17	10	2230	1736
Gießen	121	—	118 + 30 Forstw.	293 + Tierh. 138 + Pharm. 19	457	1176	8	26	1210	?
Göttingen	251	—	361	419	1341	2372	11	22	2405	1582
Greifswald	135	—	124	312	494	1065	17	28	1110	814
Halle	370	—	302	341	1067	2080	27	14	2121	1532

Digitized by Google

Heidelberg	162	—	379	785	809	2135	51	?	2186	1427
Jena	81	—	240	456	887	1664	19	16	1609	1129
Kiel	99	—	395	724	740	1958	14	10	1982	1561
Königsberg	162	—	181	419	543	1305	14	9	1338	862
Leipzig	431	—	723	760 + Zahnh. 112 + Pharm. 90	2272	4388	337	50	4775	2975
Marburg	212	—	252	588	1006	2058	8	7	2073	1447
München	—	175	908 + Kam. 297 + Forstw. 156	1852 + Zahnh. 81 + Pharm. 138 + Tierh. 248	1893	5748	147	67	5962	4005
Münster	35	392	389	447	1063	2326	34	23	2383	1478
Rostock	37	—	69	325	370	801	13	4	818	587
Straßburg	85	151	334	412	560	1542	12	20	1574	1026
Tübingen	495	160	294 + Staatsw. 94 + Forstw. 34	438 + 30 Zahnh. + 13 Pharm.	479	2037	6	29	2072	1687
Würzburg	—	127	261	668 + Zahnh. 53 + Pharm. 46	338	1493	12	3	1508	1091

[1]) Ausschließlich 688 zum Hören von Vorlesungen Berechtigte (Hörer u. Hörerinnen) der anderen Berliner Hochschulen.

Digitized by Google

Zahl der immatrikulierten Frauen im S.-S. 1915.

	Theol.	Jur.	Med.	Philos.	Zusammen
Berlin	3	19	207	794	1023
Bonn	1	5	94	392	492
Breslau	—	4	48	174	226
Erlangen	—	2	10	16	28
Frankfurt	—	7	42	122	171
Freiburg	—	13	78	63	154
Gießen	—	?	?	?	32
Göttingen	—	2	40	200	242
Greifswald	—	2	19	57	78
Halle	—	8	30	84	122
Heidelberg	—	5	116	131	252
Jena	1	—	40	96	137
Kiel	—	6	48	44	98
Königsberg	1	1	49	99	150
Leipzig	1	4	52	173	230
Marburg	—	3	60	214	277
München	—	1 + 14 Staatswirtsch.	161	212	388
Münster	—	7	27	249	283
Rostock	—	—	11	17	28
Straßburg	—	6	18	32	56
Tübingen	—	7	23	29	59
Würzburg	—	Staatswiss. —	16	27	43
	7	116	1189	3225	4569

Statistik über den Abgang und Zuzug der Studierenden im S.-S. 1915.

(In Klammern die betreffenden Zahlen des W.-S. 1914/15.)

Abgang		Universität	Zuzug	
663	(1745)	Berlin	852	(1756)
510	(1039)	Bonn	570	(855)
212	(421)	Breslau	220	(362)
64	(534)	Erlangen	72	(342)
85	(?)	Frankfurt a. M.	321	(?)
?	(?)	Freiburg	?	(?)
153	(373)	Gießen	97	(139)
205	(669)	Göttingen	357	(235)
88	(411)	Greifswald	88	(64)
387	(560)	Halle	199	(248)
249	(1006)	Heidelberg	356	(305)
239	(534)	Jena	209	(168)
154	(908)	Kiel	171	(207)
90	(436)	Königsberg	138	(145)
561	(1451)	Leipzig	434	(607)
319	(577)	Marburg	299	(162)
519	(2600)	München	475	(1505)
269	(363)	Münster	262	(642)
110	(262)	Rostock	77	(73)
91	(1022)	Straßburg	71	(212)
(?)	(?)	Tübingen	?	(?)
113	(711)	Würzburg	106	(314)

Digitized by Google

Todesfälle im S.-S. 1915.

Berlin (Universität): Jur. Fak.; Pf. ord. Heinr. **Brunner**, Exz. (21. 8. 40) (dtsch. Reichs- u. Rechtsgesch., Handels- u. Seer.). — Med. Fak.: Pf. ord. hon. Ed. **Sonnenburg** (9. 11. 48) (Chir.) am 25. 5. (in Wildungen). — Philos. Fak.: Pf. ext. J. **Knoblauch** (27. 8. 55) (Mathem.).

Bonn: Med. Fak.: Pf. ord. emer. Heinr. **Fritsch** (5. 12. 44) Geburtsh. u. Gynäkol.) am 12. 5. (in Hamburg). — Philos. Fak.: Pf. ord. emer. Wend. **Foerster** (10. 2. 44) (roman. Philol.) am 17. 5. — P.-D. L. **Cardauns** (17. 12. 80) (Gesch.) † am 30. 3. — P.-D. Curt Alf. **Haniel** (9. 5. 84) (Geol.) †.

Breslau: Med. Fak.: Pf. ord. L. **Tobler** (2. 5. 77) (Kinderh.) am 2. 6. — P.-D. Osk. **Bondy** (28. 7. 82) (Gynäkol.) † (in Przemysl).

Erlangen: Philos. Fak.: Beauftr. Doz. Gymnas. Pf. K. **Reißinger** (lat. Spr.) †. — Früh. Univ.-Oberbibl. Dr. Mark. **Zucker** (1. 5. 41).

Frankfurt a. M.: Jurist. Fak.: Pf. ord. Hans **Peters** (17. 9. 86) (röm. u. dtsch. bürgerl. R.) † am 5. 8. — Med. Fak.: Pf. ord. P. **Ehrlich**, Exz. (14. 3. 54) (exp. Ther.) am 20. 8. — Philos. Fak.: Pf. ext. Ed. Walt. **Barthel** (alte Gesch.) † am 16. 7.

Freiburg: Philos. Fak.: Pf. ord. emer. Bernh. **v. Simson** (19. 2. 40) (Gesch.).

Göttingen: Philos. Fak.; P.-D. Hans **Niese** (15. 3. 82) (Gesch.) †.

Greifswald: Rechts- u. staatswiss. Fak.: Pf. ord. M. **Gebauer** (22. 12. 69) (Nat.-Oekon.) †. — Med. Fak.: Pf. ord. em. P. **Strübing** (2. 11. 52) (inn. Med.).

Halle: Rechts- u. staatswiss. Fak.: Pf. ord. em. J. **Conrad** (28. 2. 39) (Nat.-Oekon.) am 25. 4. — Pf. ord. **Biermann** (11. 6. 63) (röm. u. bürgerl. R.) †. — Med. Fak.: Pf. ord. Er. **Harnack** (10. 10 52) (Pharmakol.) am 24. 4. — Philos. Fak.: Pf. ext. Kurt **Jahn** (21. 11. 73) (dtsch. Philol.) † am 22. 5.

Heidelberg: Med. Fak.: P.-D. Erw. **Rohde** (4. 8. 81) (Pharmakol.) †.

Kiel: Theol. Fak.: Pf. ord. Alfr. **Seeberg** (24. 9. 63) (neutest. Exeg.). — Med. Fak.: Pf. ord. Bernh. **Fischer** (19. 2. 52) (Hyg. u. Bakteriol.) †. — Pf. ord. Hugo **Lüthje** (31. 12. 70) (inn. Med.) †.

Leipzig: Theol. Fak.: Pf. ord. Th. **Brieger** (4. 6. 42) (Kirchengesch.) am 10. 6. — Med. Fak.: Pf. ext. Th. **Dependorf** (15. 8. 70) (Zahnh.) am 8. 5. — Philos. Fak.: Pf. ord. L. **Lamprecht** (25. 2. 56) (Kulturgesch.) am 11. 5.

Marburg: Philos. Fak.: Pf. ext. emer. Alhard **v. Drach** (23. 6. 39) (Mathem.).

Münster: Philos. Fak:: Pf. ord. R. **Wünsch** (1. 6. 69) (klass. Philol.) †.

Rostock: Philos. Fak.: P.-D. Pf. Frz. **Kunckell** (16. 4. 68) (Chem.)

Straßburg: Med. Fak.: Pf. ext. Jak. **Stilling** (22. 9. 42) (Augenh.) am 30. 4. — Philos. Fak.: Pf. ord. Alb. **Thumb** (18. 5. 65) (indogerm. Sprachwiss.) — Pf. ord. W. **Wiegand** (5. 11. 51) (Gesch.) am 8. 3. — Pf. hon. Em. **Rudolph** (12. 1. 53) (Geogr.) am 5. 7.

Tübingen: Kathol.-theol. Fak.: Pf. ord. Ant. **Koch** (19. 4. 59) Pastoral- u. Moraltheol.) am 24. 5 — Med. Fak.: Pf. ext. Clem. **Harms** (23. 9. 75) (Augenh.) †.

Würzburg: Theol. Fak.: Pf. ord. Phil. **Kneib** (19. 2. 70) (Apologet.) am 21. 7. — Med. Fak.: Pf. ext. G. **Matterstock** (13. 2. 47) (inn. Med.) am 30. 5.

Digitized by Google

Akademische Presse.*)

Abkürzungen: n.ö. = nicht öffentlich, nur für Verbandsmitglieder bestimmt; B: = jährlicher Bezugspreis; Zahl und N: = Zahl der jährlich erscheinenden Nummern; F: = Format, Blattgröße; Anz: = Anzeigenanhang besitzend; H: = Herausgeber; R: = Redakteur (Adresse der Redaktion); V: = Verleger (Eigentümer); G: = Geschäftsstelle; K.V. = Kommissionsverleger (für buchhändlerische Bestellungen); P: = in die Reichspostzeitungsliste eingetragen.

1. Deutsches Reich.

Abstinente Student, Der; Organ des Deutschen Bundes Abstinenter Studenten; n. ö.; 4 N (erscheint seit Juli 1914 nicht).

Academia, Monatsschrift des C.V. der Katholisch-Deutschen Studentenverbindungen; 25. Jahrg.; n.ö.; B: 6 ℳ (f. Mitgl. 4 ℳ); 12 N; F: Quart; Anz; H u. R: Archivrat Dr. Weiß, München W. 39, Malsenstr. 53; G: Germania A.G., Berlin C, Stralauerstr. 25.

A. D. B. Zeitschrift, Verbandsblatt der im Allgem. Deutschen Burschenbunde vereinigten Burschenschaften; 9. Jahrg.; B: 4 ℳ; 12 N; F: Quart; Anz; H u. R: Fl. Kaiser, Landau (Pfalz), Zeppelinstr. 7 (Selbstverlag), erscheint z. Zt. nicht.

Akademiker, Der, Monatsschrift d. kathol. Akademikerverbandes; 9 N; B: 1,50 ℳ; F: Quart; V: Kommissions-Verlag Herder & Co., München; R: Univ.-Prof. Dr. E. Lindl, München. 6. Jahrg.

Akademische Blätter, Zeitschrift des Kyffhäuser-Verbandes der Vereine Deutscher Studenten' 28. Jahrg.; B: 4 ℳ; 24 N; F: Quart; Anz; H: Redakteur Paul Baecker; R: K. V: G. Nauck, Berlin SW, Friedrichstr. 52/53. G: Knoll & Wölbling, Berlin C., Niederwallstr. 15.

Akademische Bonifatius-Korrespondenz, Organ d. Einigung der akademischen Bonifatiusvereine; n.ö.; 30. Jahrg. F: Quart; B: 2,50 ℳ jährl.: 5 N; Kommissions-Verlag d. Bonifatius-Druckerei Paderborn, R: Dr. theol. u. rer. pol. H. Weinand, Paderborn, Giersstr. 29. Anz.; P.

Akadem. Frauenblätter, Zeitschr. d. DVAF., 2. Jahrg.; F: Oktav; 4 N; B: 1 ℳ; H: Frau Dr. Ilse Szagunn, Charlottenburg, Versand: Berlin NW., Georgenstr. 46a.

Akademische Gemeinschaft, Monatsschrift f. d. Deutsche stud. Abstinenzbewegung. H: die Logen „Ak. Gemeinschaft" Heidelberg, München, Prag, Wien des neutralen unabhäng. Guttempler-Ordens (JO. g. T. n.); 12 N; B: 2,50 ℳ (f. Ordensmitgl. 2 ℳ); R: cam. Helmut v. den Steinen,

*) Um diesen Teil des „Deutschen Universitäts-Kalenders" auf dem Laufenden halten zu können, bitten wir, alle Ergänzungen und Berichtigungen, sowie alle Veränderungen alsbald gefällig an den Verlag des Kalenders gelangen zu lassen.

Digitized by Google

Heidelberg, Schloßberg 49; G: Heidelberg, Theaterstr. 7.

Akademische Mitteilungen der Ruprecht-Karls-Universität Heidelberg; B: 3 ℳ; 52 N; F: Quart; Anz; H, Ru. V: J. Hörning, Universitätsbuchdrucker, Heidelberg, Hauptstraße 551: P.

Akademische Mitteilungen, Organ für die gesamten Interessen der Studentenschaft an der Albert-Ludwigs-Universität Freiburg im Breisgau; B: unentgeltlich; 15 N: F: Quart; Anz; Hans Speyer, Freiburg i. B., Albertstr. 16. V: Verlag Speyer & Kaerner, Freiburg i. B.

Akademische Monatsblätter, Organ des Verbandes der Katholisch. Studentenvereine Deutschlands; 25. Jahrg.; 12 N; F: Quart; Anz; R: Dr. Karl Hoeber, Seminardir. a. D., Köln a. R., Spichernstr. 6; G: J. P. Bachem, Köln a. Rh.

Akademische Piushefte, Organ der Akad. Piusvereine. 3. Jahrg. 4 N. R. Oberlehrer Goehl, Bensheim.

Akademische Rundschau; R: Dr. Paul Roth; H: Wilh. Baum u. Friedr. Schulze, Lpz.; F: Oktav; B: 12 ℳ; 12 N.; Anz.; V: K. F. Koehler, Leipzig.

Akademische Sänger-Zeitung, Organ des C.C. Verbandes Deutscher Sängerschaften; 21. Jahrg.; n. ö.; B: 5 ℳ; 10 N; F: Quart; Anz; R: Oberlehrer Dr. Grüttner, Breslau 9, Hedwigstr. 41. Expedition: Dr. Triepel-Schulze, Wohlau.

Akademische Sport-Blätter, Organ des Ak. Sportbundes H u. R: Dr. med. A. Mallwitz, Berlin W. 62, Nettelbeckstr. 26; V.: Otto Dreyer, Berlin W. 57, Knrfürstenstr. 19. B: 2 ℳ; 12 N. Quart., Anz. (Erscheint z. Zt. nicht.)

Ak. Turnbundsblätter, Zeitschr. des ATB. für Turnen, Sport u. Spiel auf deutschen Hochschulen; 28. Jahrg.; 12 N: Quart; Ru. H: Prof. J. Heinrich, Charlottenburg I, Am Lützow 14; V: Albert Lüdke, Berlin SW 29, Bellealliancestr. 84.

Akademische Turnzeitung, Zeitschrift des V.C., des Verbandes der Turnerschaften auf deutschen Hochschulen; 30. Jahrg.; B: 8,50 ℳ; 24 N; F: Quart; Anz; R: Dr. J. Vaders, Münster i. W., Neuplatzstr. 7; V: August Hoffmann, Leipzig-R.

Akademische Zeitschrift f. Leibesübungen, Offiz. Organ f. d. Allg. ak. Turnabend a. d. Univ. Leipzig, den Ak. Verband f. Leibesübungen zu Leipzig, d. Mitteldeutschen ak. Verband f. Leibesübungen, die ak. wissenschaftl. Turnlehrer-Vg. zu Leipzig, d. Vg. deutscher Univ.-Turnlehrer u. d. Deutsch-ak. Olympia zu Leipzig; I. Jahrg.

Akademisches Missionsblatt, Organ d. kathol. ak. Missionsvereine; 3. Jahrg., 2 N; B: 1 ℳ; H: P. Hüttche, Münster i. W., Königstr. 10; Kommiss.-Verlag d. Aschendorffschen Verlagsbuchhdlg.; Münster i. W.

Akademisch Literarische Zeitschrift. II. Jahrg.; 12 N; B. 6 ℳ.; H.: Verband literar. Vereinigungen a. Deutschen Hochschulen, Berlin.

Berliner Akadem. Nachrichten; 8. Jahrg.; B: unentgeltlich; F: Quart; H: Prof. Dr W. Paszkowski, Leiter der Akad. Auskunftsst. d. Kgl. Friedr.-Wilh. Universität; V: Univ.-Buchdr. Gust. Schade (Otto Francke) Berlin N. 24.

B. J. A. Korrespondenzblatt; n. ö.; Quart; H.: Dr. med. Jak. Levy, Berlin, Oranienburgerstr. 39 I (erscheint nicht während des Krieges).

Bibliographischer Monatsbericht über neu erschienene Schul- u. Universitäts-

Digitized by Google

schriften; B: 3,50 ℳ; 12 N. H: Zentralstelle für Dissertationen u. Progr. d. Buchhdlg. Gust. Fock, G. m. b. H. in Leipzig.

Bismarckjahr, Das, Monatsschrift z. Vorbereitung d. Bismarckfeier d. deutschen Studentenschaft; 12 N; 4 ℳ; H: Rechtsanwalt Dr. Wohlfahrt, Altona, Königstr. 93.

Blätter aus dem Schwarzburgbund. 4. Jahrg.; B: 2 ℳ; 4 N.; R. u. H.: Pfarrer Gruner, Marktlustnau (Württemberg). V.: Paul Eger, Leipzig, Roßstr. 16 (Erscheinen während des Krieges eingestellt).

Bundesblatt des Akad. Literar. Bundes; n. ö. Greifswald.

Burschenschaftliche Blätter, Organ der Deutschen Burschenschaft. 28. Jahrg.; B: 10 ℳ; 24 N; F: Quart; Anz. H u. R: Dr. H. Böttger, Berlin-Steglitz; V u. C: Carl Heymanns Verlag, Berlin W, Mauerstr. 43/44; P.

Corpsstudentische Monatsblätter, Offizielle Nachrichten vom W.S.C.; 20. Jahrg.; n.ö.; B: 9,30 ℳ; Ausland 10,50 ℳ; 12 N; F: Oktav; Anz.; R u. V.: F. L. Staub, Dresden, Reitbahnstr. 23 I.

Deutscher Burschenschafter, Verbandsblatt der Burschenschaften technischer Hochschulen im Rüdesheimer Verband; 25. Jahrg.; B: 6,70 ℳ; 12 N; F: Quart; Anz; R: Dipl.-Ingen. Jähne, Hönningen a/Rh. H u. V: Rüdesh. Verband.

Deutsche Christliche Vereinigung Studierender Frauen. H: Vorstand der DCVSF., Berlin C. 2, Kl. Museumstr. 5 b; 6 N; F: Okt.; IV. Jahrg. V: Pillardy & Augustin, Cassel.

Deutsche Korpszeitung, Organ d. Deutschen Corpsstudenten; 31. Jahrg.; B: 9 ℳ; 24 N; F: großoktav; Anz; H, R u. V: Karl Rügemer, Starnberg-München.

Deutschvölkische Hochschulblätter, 4. Jahrg.; 9 N; F: Quart; B: 2 ℳ; ö.; R: Fr. Schulze, Postlagerkarte 158, Berlin NW. 7; V: Deutscher Schriftenverlag, Berlin SW. 11, Dessauerstr. 6. G: L. O. Gruenberg, NW 5, Perlebergerstr. 46 (erscheint z. Zt. nicht).

Freibund-Mitteilungen. H: Zentrale d. Deutschen ak. Freibundes. G: Göttingen, Friedländerweg 8. F: Oktav (erscheint z. Zt. nicht).

Freier Almanach Deutscher Studenten (Deutschland, Oesterreich, Schweiz); 11. Jahrg.; B: 6 Hefte 2,50 ℳ; erscheint zwanglos (1—2 monatlich); F: Oktav; Anz; H u. R: Hans Holzschuher, München; V: Süddeutscher Freier Verlag München.

Furche, Die, Akad. Monatsschrift, Organ der Deutschen Christl. Stud.-Vereinigungen; 4. Jahrg.; ö; V: Furche-Verlag (Pillardy & Augustin), Kassel, Sedanstr. 6/8; R: Dr. Gerh. Niedermeyer, Berlin C. 2, Kl. Museumstr. 5 b; 12 N.; B: 3.60 ℳ. Oktav.

Der getreue Eckart, antiultramontane Blätter zu Lehr u. Wehr, Organ des Ak. Bismarckbundes. B 4 ℳ (f. Mitgl. unentgeltl.); jährl. 12 Hefte; Oktav; H: Dr. W. Biereye, Wahlstatt b. Liegnitz, Kadettenanstalt; V: Schwert-Verlag, Berlin W 15, Bayrische Straße 23.

Handels-Hochschul-Nachrichten, Zentralblatt d. Handels-Hochschulen des In- u. Auslandes; 11. Jahrg.; B: 4 ℳ; 12 N; F: Oktav; Anz; H & R: Dr. Albert Ludwig Stange, München, Mannhardtstraße 7.

Hochschul-Nachrichten, 23. Jahrgang; B: 2 ℳ pro Sem.; 11 N; F: Quart; Anz; H & R: Dr. Paul v. Salvisberg, München 31, Isabellastr. 33; V: Akademischer Verlag, München.

Digitized by Google

Jüdische Student, Der, Vierteljahresschrift der Verbindungen Jüdischer Studenten (im Kartell Jüd. Verb.); 10. Jahrg.; B: 2 ℳ; F: Oktav; Anz; R: Charlottenburg II, Cauerstr. 22. Monatl. n. ö. 1 N; 2 ö. Hefte jährlich.

Jungbrunnen, Zeitschrift f. d. student. Abstinenzbewegung; 6. Jahrg.; ö; 8°; jährl. 12 Hefte; B: 1,50 ℳ; R: Präfekt Jos. Grünewald, Dorsten i. W. K.V.: Lentnersche Buchh., München, Dienerstr. 9.

Kartell-Zeitung, Offizielles Organ des Verbandes Deutscher Studenten-Gesangvereine (Sondershäuser Verband); 31. Jahrgang; n.ö.; B: 3 ℳ; 18 N; F: Quart; R & G: Dr. H. Ude, Hannover, Lavesstr. 28.

Kartell-Zeitung Akademisch-Theologischer Vereine, Organ des Eisenacher Kartells; 23. Jahrg.; B: 2 ℳ; 12 N; F: Quart; Anz; R: Pfarrer Köhler, Berlin N 4, Invalidenstr. 23; K.V.: G. Nauck, Berlin SW., Friedrichstraße 52/53.

K.-C.-Blätter, Monatsschrift der im Kartell-Convent vereinigten Korporationen; 4. Jahrg.; 4°; 12 N (während des Krieges 6 N); B: 4 ℳ; V u. R: Rechtsanw. Dr. Karl Löwenstein II. Aachen; i. V. jetzt: Dr. Kurt Alexander, Crefeld, Königstr. 116.

Kleine Akademische Feldpost, B: 1,50 ℳ, erscheint zwanglos, etwa alle 14 Tage; R: Dr. G. Niedermeyer, Berlin C. 2, Kl. Museumstr. 5 b; n.ö. Oktav. Geschäftsstelle: Deutscher Christl. Stud.-V., Berlin C 2, Kl. Museumstr. 5 b.

Korrespondenz des Deutsch-akadem. Bundes für Leibesübungen, H: Direktor Dr. Knörck, Berlin C, Börse. Kostenlos.

Kriegsmitteilungen aus den ev.-luther. Studentenvereinen Philadelphia (Leuchtenburg-verband — (an Stelle der „Mitteilungen") — R: Pastor Weicker, Bernstadt i/Schl., Versandstelle: Pastor em. Valter, Naunhof b. Leipzig; n.ö. Quart. 4 N.

Kriegsnachrichten des Allg. Landsmannschafter-Convents a. der Marksburg — erscheinen während des Krieges an Stelle der Landsmannschaftlichen Blätter, herausgegeben v. A.L.C. a./d. Marksburg; 8. Jahrg.; n.ö.; B: 3 ℳ; 12 N; F: Quart; Anz.; H: u. R: Ingen. Niemann, Friedenau b. Berlin, Fehlerstr. 2 II.

Leibesübungen an deutschen Hochschulen. I. Jahrg.; F: Quart; ö.; R: Prof. J. Heinrich, Charlottenburg I; H: Geschäftsführender Ausschuß d. ak. Ausschüsse f. Leibesübungen. V: B. G. Teubner, Leipzig u. Berlin. 24 N; B: 2 ℳ.

L.C.-Zeitung, Verbandsorgan der Deutschen Landsmannschaft (Cob. L. C.); 29. Jahrg.; ö.; B: 5,05 ℳ; 24 N; F: Quart; Anz; H: R. Hieronymus, Buch- und Kunstdruckerei, Neumünster i/H.; Schriftleiter: Gymnasialdir. Prof. G. Trittel, Neuhaldensleben.

Mathematisch-Naturwissenschaftliche Blätter, Zeitschrift des Arnstädter Verbandes mathematischer und naturwissenschaftlicher Vereine an Deutschen Hochschulen; 11. Jahrg.; B: 3 ℳ; 12 N; F: Großoktav; Anz; R: Dr. Walter Rasch, Berlin SW. 29, Bergmannstr. 27; K.V.: B. G. Teubner, Leipzig.

Mitteilungen des akademischen Ruderbundes, 6. Jahrg.: F: Quart; H u. R; Paul Steiner, stud. jur., Bonn, Weberstr. 34.

Mitteilungen des Bundes Jüd. Akademiker. H: Präsidium d. B. J. A., Berlin N 24, Oranien-

Digitized by Google

burgerstr. 39 I (erscheint während des Krieges nicht).

Mitteilungen des Leuchtenburgbundes Historischer Vereine a. deutschen Hochschulen; B. 2,50; 5 N; F. Okt.; 6. Jahrg. V: K. G. Th. Scheffer, Berlin-Steglitz, R: Dr. Erwin Fuhrmann, Breslau V, Opitzstr. 57 II.

Mitteilungen für den A. D. B.; 26. Jahrg.; n. ö. (nur f. Mitgl.); B: 3 ℳ; 24 N (während des Krieges 12 N.). F: Quart; H, R u. G.: H. Grumbach, Berlin SO 16, Schmidstr. 37.

Monatsberichte der Deutschen Freischar; 6. Jahrg.; n.ö.

Monatsbericht d. Bundes Freier Wissenschaftl. Vereinigungen, 27. Jahrg.; n.ö.; Quart., R: Assessor Dr. Dobriner, Berlin 80, Rungestr. 20.

Monatsblatt des Goslarer Verbandes naturwissenschaftlicher und medizinischer Vereine an deutschen Hochschulen, 12. Jahrg.; B: 3 ℳ; 12 N; F: Großoktav; Anz; R: Dr. med. L. Müller, Marburg, Wilhelmstr. 2; G: Osk. Martens, Frankfurt a. M., Aldlerflychtstr. 41.

Monatsschrift des Rudolstädter Senioren-Convents, Amtliches Organ der Corps im R.S.C.; 20. Jahrg.; B: 6,05 ℳ; 12 N; F: Großoktav. Anz; H u. R: Dr. A. Bundle, Berlin-Karlshorst, Prinz Heinrichstr. 22; V: M. & H. Schaper, Hannover.

Monatsschrift d. Verbandes d. akadem. Unterrichtskurse Deutschlands, 3. Jahrg.; R: Dipl.-Ing. Wilh. Wagner, München, Frauenpl. 6.

Nachrichten des Verbandes Theologischer Studentenvereine auf deutschen Hochschulen (Leipziger Verband); 14. Jahrg.; n.ö.; B: 1,50 ℳ.; 8 N; F: Quart; Anz; H, R & G: Pastor Voss, Jettchenshof b. Malchin, Mecklenburg.

Neuphilologische Blätter, Organ des Kartell-Verbandes Neuphilologischer Vereine deutscher Hochschulen (Weimarer Kartell-Verband); 21. Jahrg.; B: 3 ℳ; 12 N; F: Oktav; Anz; R: Prof. Dr. M. Goldschmidt, Kattowitz O.-Schl., Wilhelmspl. 9. V: Aug. Hoffmann, Leipzig-R.

Offizielle Mitteilungen d. Allg. Akad. Turnabends an d. Univ. Leipzig (A.T.A.), Organ d. A. T.A., A.V. f. L. u. M. A. V. f. L. erscheint im Sem. durchschnittl. alle 14 Tage, in d. akad. Ferien alle Monate. B 2 ℳ pro Sem. R: Univ.-Turnl. Dr. Kuhr, Leipzig. Färberstr. 18 II.

Organ des Verbands d. Kathol. Studentinnenvereine Deutschlands, 2. Jahrg.: 4 N; Oktav; B: 2 ℳ. H: Dr. Gerta Krabbel, Aachen, Monheimsallee 61; V: Fredebeul & Könen, Essen.

Rudelsburger Kartell-Verband, Der, 8 N.; n. ö.; R.: Schwier, Weimar.

Schwarzburgbund, Der, offiziell. Organ der im S.B. vereinigten Studentenverbindgn., 23. Jahrgang; n.ö.; B: 3 ℳ; 12 N; F: Quart; Anz; R: Pastor Ramsauer zu Dedesdorf i. Oldenb.; G: Pfarrer J. Möller, Eichfeld b. Rudolstadt.

Soziale Studentenblätter, hrsg. v. Sekretariat sozialer Studentenarbeit, M.-Gladbach, Kurze Str. 10. 4 N. B: 1 ℳ.

Studentin, Die, Organ des Verbandes d. Studentianen-Vereine; 4. Jahrg.; 12 N; R: Ruth v. Velsen, Berlin-Zehlendorf, Lessingstr. 29. B: 2 ℳ. Quart.; Anz.

Studentische Nachrichten, Verbandsblatt des Rothenburger E.C., 4. Jahrg., ö.; B: 3 ℳ. R: Dr. H. Braun, Berlin-Schöneberg, Helmstr. 5; V: Aug. Hoffmann, Leipzig-R; F: Quart; N: 12.

Umschau, Die, Wochenschr. über die Fortschritte in Wissensch. u. Technik, Studentenausg.; B: 2,80 ℳ im SS., 3,60 ℳ im WS.; H:

Digitized by Google

Prof. Dr. Bechhold, Frankfurt a. M.

Unsere Fahne, Sodalenkorrespondenz für Studierende; 3. Jahrg.; H: Zentralstelle für Marianische Kongregationen, Wien.

Unitas, Organ d. Verbandes der wissenschaftlichen katholischen Studentenvereine Unitas; 54. Jahrg.; ö.; 8 N; F: Oktav; Anz.; R: Rechtsanw. Dr. Thöne. Düsseldorf, Friedenstr. 12.

Universitäts-Kriegszeitschrift, H.: Universität Jena.

Wartburgstimmen, Organ d. Ak. Wartburgbundes. I. Jahrg. Halle.

Wingolfsblätter, Zeitschrift des Wingolfbundes; 43. Jahrg.; n.ö.; B: 4,50 ℳ; 24 N; F: Quart; Anz; R u. G; Prof. W. Sarges, Mühlhausen i. Thür.

Wir Werdenden, Monatsschr. f. studentische Kultur. B: 4 ℳ. V: Josef Singer, Straßburg u. Leipzig.

Zeitschrift des Arnstädter Kartellverbandes, 2. Jahrg.; 8 N; Oktav; B: 3 ℳ; n.ö.; H, R u. V: Georg Eckert, Berlin W 15, Uhlandstr. 40/41. Anz. (erscheint während der Kriegszeit nicht).

2. Oesterreich-Ungarn.

Akademische Blätter, Organ der Deutschen Hochschüler Ungarns. 17. Jahrg.; B: 4 Kronen; 12 N; F: Quart; R: Pfarrer H. Lienert, Draas i. Ungarn; V: G. A. Reißenberger, Mediasch.

Deutsche Hochschule, Blätter f. deutsch-nationale u. freisinnige Farbenstudenten in Oesterreich. 4. Jahrg.; 12 N; B: 8 Kr. bezw. 8 ℳ; H u. R: Dr. O. Scheuer, Wien III, Dupontg. 12; V: Ed. Beyer Nachf., Wien u. Leipzig.

Deutsche Hochschulstimmen aus der Ostmark. 7. Jahrg; Quart. B.: 12 Kr. jährl. f. Oesterr. 12 ℳ. d. Deutsche Reich; 14 Frcs. f. das übrige Ausland; 52 N; ö.; H u. R.: Franz Stuppöck, Wien V, Wehrgasse 27. Anz.

Deutscher Hochschulwart (Mitteilungen des Salzburger Hochschul-Vereins.) 10. Jahrg.; 4 N.; F: Quart; B: 2 Kr. (f. Mitgl. unentgeltl.); H u. V: Hauptleitung d. Salzbg. Hochschulvereins. G: Salzburg, Imbergstr. 26.

Feldzeitung, Kriegsausgabe d. „Landeswacht"; monatl. 5 N. (= 80 Heller); H: Akadem. Legion, Wien I, Univ., Geschäftsstelle: Wien IX, Turennestr. 4,3 Dr. Rud. Egger.

Kyffhäuser, Zeitschrift für die wehrhaften Vereine Deutscher Studenten in der Ostmark und ihre Alten Herren; 17. Jahrg.; B: 4 Kronen; 12 N; F: Quart· Anz.; H: Dr. G. Bodirsky; R. Alois Koziel, Wien; Verwaltung: Wien VII/3, Wimbergergasse 30.

Mitteilungen des kathol. Universitätsvereins; 12. Jahrg.

Wartburg, Die, Zeitschrift für die ostmärkischen Burschenschafter; 13. Jahrg.; B: für Oesterr.-Ungarn 4 Kr., für das Deutsche Reich u. sonst. Ausland 4,60 Kr.; 11 N; F: Quart; H: Dr. Ant. Piech, Wien VI/2, Mariahilferstr. 107; R: Prof. Dr. B. Imendörffer, Wien V/1, Zentagasse 3; Verwaltg. u. Exped.: Dr. Karl Häusler, Wien 12. Schwenckgasse 21.

Digitized by Google

3. Schweiz.

Academia, allg. Organ d. deutschsprechenden Studentenschaft. V: Gebr. Leemann & Co. Zürich-Felnau.

Bundesblatt des Bundes der Schweiz. Studenten-Verbindungen. 19. Jahrg.; R: cand. forest. et phil. Max Oechslin, Oerlikon b. Zürich; 12 N; Oktav; n. ö.

Correspondenzblatt für studierende Abstinenten, Offizielles Organ des Schweizerischen akademischen Abstinenten-Vereins Libertas und der Helvetia; 17. Jahrg.; B: 2,10 Franken; 12 N; F: Oktav; Anz; R: Hans Hunziker, Assistenzarzt a. d. Chirurgisch. Klinik, Basel; G: Buchdruckerei Kirsten & Zeisberg, Zürich.

Helvetia, Politisch-Literarisches Monatsheft der Studenten-Verbindung Helvetia; 34. Jahrg.; B: 5 Franken; 12 N; F: Oktav; R: E. v. Waldkirch, Bern, Seminargasse 24; G: Büchler & Co., Bern.

Monatsrosen des Schweizerischen Studentenvereins, 57. Jahrg.; B: 4 Franken; 12 N; F: Oktav; R: (Deutscher Teil): **Franz** von Matt, Redactor, Basel; V: J. G. Cavelti-Hangastner in Gossau (Kanton St. Gallen).

Revue de Belles-Lettres, Organ der Société de Belles-Lettres. 18. Jahrg.; 12 N; V: Lüdin & Co., Liestal.

Revue Stellienne, offiz. Organ d. Schweiz. Stud.-V. Stella.

Schweizerische Akademische Rundschau, Organ des Freistudent. Bundes; 3. Jahrg.; F: Quart; B: 4 Fr. für Stud., 6 Fr. für Nichtstud. R: Alfr. Knüsel, Kilchberg b. Zürich; V: Gebr. Leemann & Co., Zürich.

Zentralblatt der Schweiz. akadem. Turnerschaft, 17. Jahrg.; ö.; B: 4 F.; F: Oktav; R: Dr. K. Weber, Liestal; V: Büchler & Co., Bern.

Zentralblatt des Zofingervereins (feuille centrale de la société de Zofingue), Organ des Zofingervereins schweiz. Studenten. 10 N. H: Zentralausschuß der Zofingia.

Digitized by Google

Deutscher

Universitäts-Kalender

begründet von

Oberbibliothekar Prof. Dr. F. Ascherson.

Herausgegeben mit amtlicher Unterstützung.

Achtundachtzigste Ausgabe.

Winter-Semester 1915/16.

II. Teil:

Die Universitäten im benachbarten Auslande.

LEIPZIG.
Verlag von Johann Ambrosius Barth.
1915.

Digitized by Google

Vorwort.

Auch diesmal konnten die Vorlesungen aller Hochschulen, die sonst im II. Teile veröffentlicht waren, aufgenommen werden, ausgenommen Czernowitz, wo infolge der Kriegswirren nicht gelesen wird. Die Vorlesungen von Prag mußten infolge allzu späten Eintreffens des Verzeichnisses an den Schluß gesetzt werden, was durch einen Hinweis an entsprechender Stelle vermerkt ist. Diejenigen Mitglieder des Lehrkörpers, welche durch unmittelbaren oder mittelbaren Heeresdienst verhindert sind, ihre Lehrtätigkeit auszuüben, besonders kenntlich zu machen, wie es im I. Teile geschehen ist, war nicht angängig, da weder aus den Personal- noch aus den Vorlesungsverzeichnissen der Universitäten dieses Teiles die Kriegsteilnehmer zu ersehen waren.

Den hohen staatlichen und akademischen Behörden sei für die bereitwillige Unterstützung auch dieses Bandes unser verbindlichster Dank abgestattet.

Verbesserungen wird der Kundige an mancher Stelle finden. Die Angaben über das studentische Korporationswesen sind auf dem Laufenden gehalten worden, obwohl die bereits bei der vorhergehenden Ausgabe fühlbaren Schwierigkeiten, auf die im Vorwort zu Teil I schon hingewiesen wurde, in erhöhtem Maße fortbestehen. Für die mühevolle Bearbeitung dieses Teiles ist der Verlag wiederum Herrn Eberhard, Hamburg, verpflichtet.

Eine Ergänzung zum Deutschen Universitäts-Kalender bildet der Kalender der Technischen Hochschulen Deutschlands, Österreichs und der Schweiz für das Studienjahr 1915/16, welcher sowohl die Vorlesungen als auch die studentischen Verbindungen an diesen Hochschulen und das Verbindungswesen der Tierärztl. Hochschulen, Berg- und Forstakademien, Landwirtschaftlichen- und Handelshochschulen umfaßt. Es sei auch an dieser Stelle besonders darauf hingewiesen.

Leipzig, Anfang Oktober 1915.
Dörrienstr. 16.

Der Verlag
Johann Ambrosius Barth.

Digitized by Google

Inhalt.

	Seite
Vorwort	II
Inhalt	III
Abkürzungen	IV
I. Die österreichischen Universitäten.	
Czernowitz	356
Graz	358
Innsbruck	370
Prag	379 u. 521
Wien, Universität	379
–, evangelisch-theologische Fakultät	400
II. Die Schweiz.	
Basel	417
Bern	427
Freiburg	438
Genf	443
Lausanne	451
Neuchatel	459
Zürich	463
III. Dänemark.	
Kopenhagen	477
IV. Norwegen.	
Kristiania	483
V. Schweden.	
Göteborg	488
Lund	490
Stockholm	495
Upsala	497
VI. Die holländischen Universitäten.	
Amsterdam	504
Groningen	509
Leiden	512
Utrecht	517
Übersicht der Verbände auf den deutsch-österr. Hochschulen	534
Übersicht der Verbände u. Zentralvereine auf den schweizer. Hochschulen	537
Chronik und Statistik.	
Personalveränderungen an den deutschen Universitäten Österreichs u. der Schweiz im S.-S. 1915	541
Habilitationen im S.-S. 1915	543
Todesfälle im S.-S. 1915	545
Habilitationen im S.-S. 1915 (Tabelle)	546
Zahl der Studierenden an d. deutsch-österreichischen Universitäten im S.-S. 1915	547
Zahl der Studierenden an den schweizerischen Universitäten im S.-S. 1915	548
Zahl der studier. Frauen an den schweizerischen Universitäten im S.-S. 1915	548
Zahl der Lehrer an den deutsch-österr. Universitäten im W.-S. 1915/16	549
Zahl der Lehrer an den schweizerischen Universitäten im W.-S. 1915/16	550
Alphabetisches Namenverzeichnis	552

Digitized by Google

Abkürzungen für den Text der Vorlesungen.

g. bedeutet gratis, ö. öffentlich, p. privatim, pss. privatissime, pg. privatissime et gratis; die diesen Bezeichnungen vorgesetzten Ziffern geben die Anzahl der Stunden, die den Namen in Klammern nachgesetzten Zahlen den Geburtstag der Dozenten an. So bedeutet beispielshalber 13. 5. 27 den 13. Mai 1827. Die Abkürzungen der Vornamen sind ohne weiteres verständlich bis auf die folgenden: A. = Adolf, B. = Bruno, C. = Carl, E. = Ernst, F. = Friedrich, G. = Gustav, H. = Hermann, J. = Johannes, K. = Karl, L. = Ludwig, M. = Max, O. = Otto, P. = Paul, R. = Richard, Th. = Theodor, V. = Victor, W. = Wilhelm.

Abkürzungen für den Text der Verbindungen.

Die Namen der Universitätsstädte sind in der Regel mit den Anfangsbuchstaben abgekürzt.

AGV. = Akadem. Gesangverein.
Ak. = Akademisch.
Anf. = Anfang.
antis. = antisemitisch.
ATB. = Akadem. Turnbund.
ATV. = Akadem. Turnverein.
B. = Burschenschaft.
Bb. = Burschenband.
Bm. = Burschenmütze.
BM. = Bestimmungsmensur.
bed. S. = bedingte Satisfaktion.
beh. = behördlich.
Br. = Briefablage.
Bz. = Bierzipfel (wenn die Farben nur im Bier- und Weinzipfel getragen werden).
C. = Corps.
C! C! oder Ch! C! = Chargierten-Convent.
C! Q! = Conventsquartier.
CV. = Cartellverband.
DAV. = Deutsch-akadem. Verein.
DC. = Delegierten-Convent.
d.(grün) = dunkel(grün).
d.lib. = deutschliberal.
d.nat. = deutschnational.
EH. = Eigenes Haus.
e. W. = eigene Waffen.
Fb. = Fuchsband.
Ff. = Fuchsfarben.
Fm. = Fuchsmütze.
fr. = frei.
frschl. = freischlagend.
ftr. = farbentragend.
FVh. = Freundschaftsverhältnis.
gest. = gestiftet.
Gf. = Grundfarbe.
h.(blau) = hell(blau).
JAV. = Jüd.-akadem. V.
Kn. = Kneipe (wo nicht abweichend angegeben, zugleich Briefablage).
kons. = konservativ.
korp. = korporativ.
Korp. = Korporation.
KV. = Kyffhäuserverband.
L. = Landsmannschaft.
lib. = liberal.
M. = Mützen, wo nicht anders angegeben: Tuchmützen.
MV. = Mensurverwerfung.
nat. = national.
nftr. = nicht farbentragend.
n. g. = nicht getragen (wenn die Farben nur bei feierl. Gelegenheiten, im Wichs usw. getragen werden).
o. A. = ohne Abzeichen.
Ortsgr. = Ortsgruppe.
P. = Perkussion (des Bandes).
progr. = progressistisch.
PVh. = Paukverhältnis.
rek. = rekonstituiert.
s. = seit.
Schl. = Schleife.
SC.(V) = Senioren-Convent (s. Verband).
Sekt. = Sektion.
susp. = suspendiert.
SS. = Sommersemester.
St. = Stürmer.
T. = Turnerschaft.
u. S. = unbedingte Satisfaktion.
V. = Verein.
Vb. = Verbindung.
VDH. = Verein deutscher Hochschüler.
VDSt. = Verein deutscher Studenten.
VJH.(St.) = Verein jüd. Hochschüler (Stud.).
Vg. = Vereinigung.
VVh. = Verkehrsverhältnis.
wehrh. = wehrhaft.
WS. = Wintersemester.
WV. = Waidhofner Verband.

NB. Die den einzelnen Korporationen hinzugefügten Buchstaben und Ziffern verweisen auf die Seiten 298 ff. u. 534 ff. befindlichen Übersichten der Verbände studentischer Korporationen.

Digitized by Google

I. Die österreichischen Universitäten.

Akademische Vereinigungen.

Vorbemerkung: Für die Gruppierung der Studentenkorporationen auf den deutschösterr. Hochschulen sind zwei Faktoren maßgebend, nämlich die Stellung, welche sie einnehmen, I. zur Satisfaktionsfrage, II. zu den politisch-nationalen Fragen.

Hinsichtlich des Waffenstandpunktes sind vier Hauptgruppen zu unterscheiden: A. Die „Konservativen" verlangen und geben unbedingte Satisfaktion auf alle Waffen und schlagen Bestimmungsmensuren (Stellungsmensuren) auf Schläger (Korb). In studentischer Hinsicht halten sie die altüberlieferten Bräuche des deutschen Burschentums aufrecht. Konservativ sind alle Corps, Burschenschaften, Landsmannschaften, sowie manche Verbindungen. B. Die bedingt Konservativen — die Vertreter des sog. „Vereinsstandpunkts" — anerkennen als blanke Waffe ausschließlich den (leichten, österreichischen) Säbel, auf den sie unbedingte Satisfaktion — aber nur auf Kontrahage — geben, verwerfen dagegen Schläger und Bestimmungsmensur. Soweit das mit diesen Einschränkungen vereinbar ist, suchen sie das historische Burschenwesen aufrecht zu erhalten. Freischlagend sind alle deutschvölkischen „wehrhaften" Verbindungen und Vereine, die Gesang- und Turnvereine, ferner die jüdischnationalen Verbindungen. Konservative und freischlagende Korporationen besitzen eigene Waffen und pflegen Couleur zu tragen. C. Die „Progressisten" verwerfen strikte Duell und Mensur. Die alten, auf liberal-demokratischer Basis stehenden progressistischen Burschenschaften, Landsmannschaften und Verbindungen, die das traditionelle Studententum nur insoweit pflegten, als es sich mit ihren fortschrittlichen Grundsätzen vereinen ließ (Verwerfung des Fuchstums usw.), sind in den 80er Jahren des vorigen Jahrhunderts völlig verschwunden. Ihre Stellung zur Waffenfrage haben seither die katholischen Korporationen aufgenommen, die im übrigen aber sich der historischen Bräuche der konservativen Korporationen bedienen. D. Schließlich gibt es Vereine, welche offiziell zu Satisfaktionsfragen keine Stellung nehmen, dies vielmehr ihren einzelnen Mitgliedern überlassen.

In politisch-nationaler Richtung gibt es folgende vier Hauptgruppen: A. Die „Deutschnationalen" („Deutschvölkischen"), welche die Pflege stammesdeutschen Bewußtseins und meist auch Betätigung desselben (z. B. in Schutzvereinen) fordern und alle Nichtdeutschen, zu denen sie auch die Juden

Digitized by Google

zählen, a limine ausschließen. Hierher gehören die meisten Corps und Burschenschaften, alle „wehrhaften" Verbindungen und Vereine, sowie zahlreiche Verbindungen, Fach-, Turn- und Gesangvereine. B. Die „Deutschfreisinnigen" („Deutschnational-Freisinnigen", „Deutschliberalen") stehen ebenfalls auf deutscher Basis, vertreten aber ein weniger scharf ausgeprägtes Programm und nehmen jüdische Mitglieder auf, die sie der deutschen Nationalität assimilieren möchten. Zu dieser Richtung gehören einige Burschenschaften sowie Verbindungen und Fachvereine. C. Die Katholischdeutschen vertreten in nationaler Hinsicht den gemäßigtsten Standpunkt und fordern Betätigung des kathol. Glaubens. D. Die Jüdischnationalen gehören der zionistischen Richtung an und pflegen jüdisches Stammesbewußtsein und Solidaritätsgefühl. — Zu erwähnen ist der sogenannte „Waidhofner Standpunkt", welcher grundsätzliche und strikte Verweigerung der Satisfaktion Juden gegenüber vorschreibt. Er ist namentlich in der deutschvölkischen Studentenschaft in Wien verbreitet, wo ihn sämtliche „wehrhaften Vereine", die Mehrzahl der Burschenschaften und einige Fachvereine vertreten, während andere ihn in der gemilderten Form haben, daß sie es ihren Mitgliedern freistellen, ob sie Juden Satisfaktion geben wollen. Außerhalb Wiens stehen auf dem „Waidhofner Standpunkte" die Grazer, Innsbrucker, Leobner u. eine der Brünner Burschenschaften sowie einer der Prager und die Brünner wehrhaften Vereine.

Über die Ergänzung der österr. student. Vereinigungen sei folgendes bemerkt: Korporationen, die sich „akademisch" nennen, sind heute meist nicht rein akademisch. In Czernowitz und Innsbruck bestehen sämtliche Korporationen nur aus Universitätshörern, sind also rein „akademisch", während sie sich in Wien, Graz und Prag, wo sich Techn. Hochsch. neben den Univ. befinden, meistens auch aus ordentlichen Hörern der Technik, in Wien auch aus Hörern der dortigen Tierärztl. Hochsch. und Hochsch. für Bodenkultur (wenn Maturitätszeugnis vorliegt) ergänzen. Die rein techn. Korp. von Brünn und die montanist. von Leoben und Przibram sowie die der Landwirtsch. Akademie zu Tetschen-Liebwerd seien hier angeführt, da sie vielfach mit denen der Univ. in Beziehungen stehen u. denselben Verbänden angehören.

***Brünn*, K. K. Deutsche Franz-Josefs-Techn. Hochschule, gest.** 1850. Commentwaffe: Korbschläger bezw. Säbel.

Burschenschaften in der B. d. O. (cf. O. I. b). Brünner Burschenschaft: Libertas, gest. 19. 6. 84 als kons. B., susp. 9. 12. 91 bis 14. 6. 95. H.blau-weiß-gold, P. Gold im blauen, blau im goldenen Streifen, h.blaue M., Füchse kein Band. Kn.: Gastw. Besenböck; Café: Deutsches Haus; Br.: Deutsche Technik. — Arminia, gest. 4. 11. 62 als progr. ak. Vb. Teutonia, B. s. 17. 6. 65, beh. aufgelöst 19. 3. 74, (15. 4. 74 bis 14. 10. 74 „Brünner Burschenschaft") u. 1. 8. 75, rek. als Arminia 15. 12. 75 (progr.), susp. 13. 1. 95, rek. Okt. 1899 als kons. B. Schwarz-rot-gold, P. im schwarzen Streifen weiß und

Digitized by Google

im goldenen rot, Füchse kein Band, kirschrote M. (bis 23. 11. 65 und 6. 11. 67 bis 1. 10. 70 schwarz-weiß-rot, bis 30. 6. 70 schwarze M.). Kn.: Pilsner Bierhalle, Salzamtsgasse 3 a I. — Moravia, gest. 29. 10. 59 als ak. Vb. Polypoteia (rot-weiß-rot, blaue M.), s. 1860 Moravia (blau-rot-gold, rote M.), s. 18. 1. 65 progr. techn.-ak. B. (blaue, 19. 10. 68 bis 23. 7. 69 rote M.), susp. 23. 7. 70, rek. 6. 3. 74 als techn. L. (rote M.), s. 11. 12. 82 bed. kons., s. 29. 10. 86 kons. techn.-ak. B., susp. WS. 91/92, 10. 5. 92 verschmolzen mit der kons. DAVb. Franconia (gest. 10. 4. 92), deren Farben beibehalten wurden, zur deutsch-ak. Vb. Franco-Moravia (schwarz-weiß-blau, P. Silber, weiße M. u. St.), s. 31. 10. 98 B. Moravia. Schwarz-weiß-h.blau, Ff. blau-weiß-blau, P. Gold am blauen, rot am schwarzen Streifen (s. 98), weiße M.EH. s. 19. 10. 02: Scheffelgasse 11. — Chargen: X, XX, XXX.

Corps (deutschnat.): Ak.-techn. C. Marchia, gest. 23. 10. 65 von ausgetr. Teutonen als Vb. Concordia m. Corpsprinzip, s. 1865 Hilaria, s. 5. 4. 71 Marchia, s. 12. 3. 74 C., aufgelöst 1876, rek. 1877, s. WS. 95/96 d.nat., 3. 4. 09 bis 11. 2. 11 im DSCV. Grün-weiß-rot, Ff. grün-rot, P. Silber, h.grüne M., im SS. weiße (früher grüne) Seiden-St. Kn.: Neugasse 16; Café: Deutsches Haus. Kartell in Posonia-Wien s. 16. 1. 1909. PVh.: Franconia u. Suevia-Prag. — Ak.-techn. C. Franconia, gest. 12. 7. 1900, im DSCV. 3. 4. 09 bis 18. 2. 10. Schwarz-rot-weiß, Fb. schwarz-weiß-schwarz (bis 1905 schwarz-rot), P. Gold, schwarze M., im SS. weiße St. Kn.: Bäckergasse 52; Café: Biber, Neugasse 1. (VVh. cf. sub. Vandalia-Graz). PVh.: Marchia u. Suevia-Prag. — Suspendiert: Austria, gest. 10. 12. 70 als kons. L., s. 71 Vb., s. 29. 2. 76 C., susp. 8. 5. 80., rek. 26. 8. 1910, bald susp. Blau-weiß-gold, Ff. blau-weiß, P. Silber, weiße M. u. St. (bis 71 blaue M.). — X, XX, XXX.

Deutsch-nat. wehrh. Vereine (mit Waidhofner Standpunkt) im Kyffh.-Verb. (cf. O. II. a. 2). Brünner DC.: VDSt. Sudetia, gest. 29. 11. 79 als Brünner Technikerklub (gold-schwarz-gold auf blau), s. 3. 11. 83 Deutscher Techniker-Klub (rot-gold-rotes Band), s. 2. 3. 86 wehrh., s. 17. 6. 91 d.-nat.-antis., s. 14. 5. 92 VDT. Sudetia, beh. aufgelöst 17. 11. 96 (6. 2. 97 bis 15. 4. 97 VDT. Nordmark) u. Mai 99 bis 13. 1. 1900 (inzwischen Nordmark), im WV. 3. 7. 92 bis 21. 11. 93, 12. 5. 94 bis 25. 11. 95 u. 29. 5. 98 bis III. 04, im KV. s. 9. 12. 11, s. 1913 VDSt. Rot-gold-lichtblau (s. 1892), P. schwarz bzw. golden, Fb. rot-gold, P. schwarz bzw. blau, lichtblaue M. (s. 8. 7. 94). Kartell m. d. VDSt. aus Nordmähren-Wien s. 3. 12. 1903. Kn.: Franzensglacis 7. — VDSt. Silesia, gest. 4. 7. 1901 aus d. Sudetia als ftr. VDH., im KV. s. 9. 12. 11, s. 6. 3. 13 VDSt. Schwarz-rot-gold, P. rot bzw. schwarz, Ff. schwarz-rot, P. Gold bzw. schwarz, h.rote M. Kn.: Eßler's Gasthof, am Berge; Café: l'Europe. Kartell m. Oppavia-Wien s. 4. 8. 1906. — X, XX, XXX, XXXX.

Kathol. Korporationen m. MV.: Kath.-deutsche Vb. Nibelungia, gest. 19. 11. 99 als Deutsche B. kath. Hochsch., susp. 4. 12. 01 bis 5. 10. 06, s. 15. 9. 07 Vb., 2. 6. 1911 bis 1912 ohne Couleur. H.rot-weiß-gold, P. kirsch-rot, Fb. rot-gold-rot, P. perlgrau (früher rot-weiß), perlgraue M. (früher rotseidene). Kn.: Schwedengasse 4 I. —

Digitized by Google

Goerresbund, V. deutscher kathol. Akademiker z. Förderung v. Literatur u. Sozialwissensch., gest. 14. 2. 1907. Im FVh. m. d. Verb. d. kath. Stud.-Vereine z. Pflege d. Wissensch. (cf. II. e. 5). Lokal: Olmützergasse 12.

Jüd.-zionist. Korporationen: JAVb. Veritas, gest. 24. 9. 95 als Vb. d.-lib. Hochsch. Veritas (bed. kons.), s. 20. 4. 96 JAVb. (zion.). Schwarz-weiß-grün, Ff. schwarz-grün, P. Silber (nur Band; 95—99 grüne M.). Kn.: Zeile 30. — V. ostjüd. Hochschüler, gest. XII. 1911. Kn.: Johannesgasse 10. — Jüd.-ak. Rede- u. Lesehalle, gest. Jan. 1902. Weiß-schwarz-gold. Band. Kartell: Wien u. Prag. Lokal: Zollhausgl. 13.

Sonstige Vereine: Deutscher ak. Gesangs-V., gest. 1891, hervorgeg. aus d. Gesangs-V. Brünner Techniker (gest. 1863; rot-gold), s. 99 d.-nat., s. 1913 ftr. Rot-weiß-rot, P. Gold, d.grüne Samt-M. (bis 1913 nur rot-weißes Band). — Ak. Turn-V., gest. X. 1910 vom Wiener ATV. (d.nat.). Kn.: Bischofsg. 8. — Deutsch. ak. Lese-V., gest. 1893 (d.nat.). Schwarz-grün-goldenes Band m. gold. bezw. schwarzer P. Lokal: Talgasse 23. — Neue freie Vereinig. f. Kunst u. Literatur, gest. 1900. Rot-grün-gold (lib.). Kn.: Trautenbergergasse 4. — Deutscher Schul-V. (ak. Ortsgr., gest. SS. 93). Adr.: Talgasse 23. — Bund der Deutschen Nordmährens (ak. Bundesgr., gest. 1894). — Bund d. Deutschen Südmährens (ak. Ortsgr., gest. 1907). Lokal: Schmulingstr. 31. — Salzburger Hochschul-V. (ak. Ortsgr.). — Unterrichtskurse f. Arbeiter, gest. 1909. — Finkenschaft (d.nat.). — Ak. Tafelrunde. — Verband deutsch-völk. Akademiker aus Mähren u. Schlesien, gest. 1909 (interkorp.). — Christokratische Stud.-Vg. (cf. O. V. c. 7). — Deutsch-ak. Gemeinschaft (abstinent), gest. SS. 1914. — Jüd.-ak. Lese- u. Redehalle. Lokal: Zeile 25. — Vg. d. jüd. Hochschüler.

Im deutschvölkischen Akademikerausschuß (gest. 1907) sind außer den Corps, Burschensch. u. wehrh. Vereinen auch die sog. Finkenvereine (Gesang- u. Lese-V., Schul-V., Bund d. Deutschen Nord- u. Süd-Mährens) durch je 2 Delegierte vertreten.

***Leoben,* K. K. Montanistische Hochschule,** gest. 1849 als Montanlehranstalt, s. 61 Bergakademie, Hochsch. s. 1904. Commentwaffe: Korbschläger bezw. Säbel.

Burschenschaften in der B. d. O. (cf. O. I. b): Leder, gest. 4. 12. 86 als Tischgesellschaft Leder, s. 28. 10. 89 bergak. Klub (schwarz-grünes Band s. 4. 12. 89), s. 25. 11. 91 DAVb., s. 4. 12. 93 ftr., s. 28. 4. 95 kons. B. Schwarz-grün-weiß (s. 7. 3. 91), Ff. schwarz-grün, P. Silber, grüne M. Kn.: Steyrerhof; Café: Greiner. X, XX, XXX. — Germania, gest. 15. 4. 82 als kons. B. (schwarz-rot-gold, weinrote M.), beh. aufgelöst 29. 3. 85 (rek. als DAVb., schwarze Samt-M.), s. VIII. 83 „Leobner Burschenschaft", s. SS. 84 wieder Germania, beh. aufgelöst 9. 10. 86, bis 89 V. Alpina, rek. 91 als d.-nat. Vb. Alania (schwarz-blau-gold, weiße M.), s. SS. 95 wieder B. Germania, susp. SS. 97 bis 5. 3. 1910, s. 14. V. 10 in d. B. d. O., verschmolzen 1910 mit d. B. Teutonia (gest. 27. 2. 85, beh. aufgelöst 9. 10. 86. Schwarz-

Digitized by Google

d.rot-gold in stahlblauer Einfassung, stahlblaue M.). Schwarz-rot-gold, P. weiß, weiße (bis VIII. 83 rote) M. Kn.: Adler, Hauptplatz. — Cruxia, gest. 22. 5. 85 als Kreuzgesellschaft (d.nat., wehrh.), s. 16. 2. 90 DAV. Cruxia, 11. 7. 92 beh. aufgelöst, rek. (als Vb. Cheruscia bis X. 92), im WV. 24. 5. 90 bis 11. 7. 92, WS. 92/93 bis 11. 5. 96 u. 6. 6. 97 bis WS. 03/04, s. 27. 3. 1911 kons., s. 5. 5. 13 B., s. Pfingsten 13 in der B. d. O. Rot-weiß-gold (s. I. 90), P. Gold bzw. rot, Fb. rot-weiß, P. schwarz, karminrote M. (s. 26. 7. 93). Kn.: Adler, Hauptpl.; Café: Erzh. Johann.

Corps (deutschnat.): Schacht [gest. 1861 als Club Schacht (rot-weiß-gold), s. 18. 5. 62 C., s. VII. 62 Vb., WS. 66/67 beh. aufgelöst], erneut 16. 11. 71 als Club, s. 16. 5. 73 Vb., s. 4. 5. 74 kons., C. s. 16. 10. 74 (offiz. Stiftungsdatum), beh. aufgelöst 9. 10. 86, bis 89 Club Austria, susp. 93, rek. V. 95 (d.-nat.), 98 bis 1902 im HS. SCV., 3. 4. 09 bis 11. 2. 11 im DSCV. Schwarz-lichtgrün-gold, Fb. schwarz-grün, P. Gold, am gold. Streifen schwarz, schwarze Samt-M. u. Fm. (bis 75 lichtgrüne). Kartell m. Joannea-Graz. Kn.: Hotel Kindler; Café: Styria. X, XX, XXX. — Suspendiert: Tauriscia, gest. 22. 2. 62 (v. Schacht abgetrennt), beh. aufgelöst WS. 66/67. Blau-gold-rot, blaue M. — Montania (ältere), gest. 13. 7. 62 (v. Schacht abgetrennt), beh. aufgelöst Juli 66. Schwarz-grün-weiß, Ff. schwarz-grün-schwarz, grüne M. — Montania (jüngere), gest. 6. 11. 72 von Norica-Graz, beh. aufgelöst 9. 10. 86, rek. 10. 2. 88, susp. SS. 88, rek. 17. 11. 91 als Club Glückauf, s. 19. 1. 93 Club Montania (bis 29. 1. 94: d.grün-weiß-h.grün), susp. X. 96 bis 3. X. 1906, 3. 4. 09 bis VIII. 10 im DSCV., susp. 16. 5. 12. Schwarz-weiß-grün (anfangs schwarz-grün-weiß, später schwarz-weiß-stahlgrün, stahlgrüne M.), Fb. weiß-grün-weiß, P. Silber, h.grüne M.

Deutsch-nat. wehrhafter Verein im Kyffh.-Verb. (cf. O. II. a. 2): VDSt. Erz, gest. 16. 10. 81 als deutsch-ak. Lese-V. (schwarz-rot-gold. Band), s. WS. 86/87 wehrh. u. antis., 24. 5. 90 bis 30. 1. 91 im WV., s. 29. 6. 02 VDSt. Erz. Schwarz-rot-gold, Fb. schwarz-rot, P. weiß bzw. blau, lichtblaue M. (s. VI. 02). Kn.: zum Mohren; Café: Erzh. Johann. X, XX, XXX.

Sonstige Vereine: Südmark (ak. Ortsgr.), gest. 10. 3. 1904. — Freie deutsche Schule, ak. Ortsgr., gest. 11. 7. 1911. — Freie Vereinig. alldeutscher Hochschüler, gest. 19. 11. 09. — Alldeutsche Tafelrunde. — Poln. Lesehalle. — Sloga, südslav. V. Weiß-blau-rot. — Stud.-pädagog. Vg. (cf. O. V. c. 8).

***Przibram*, K. K. Montanistische Hochschule,** gest. 1849 als Montanlehranstalt, s. 1865 Bergakademie, s. 1904 Hochschule. Commentwaffe: Korbschläger bezw. Säbel.

Deutsch-nat. Korporationen: a) Konservativ: Verbindung Glück auf, gest. SS. 1896 als Tischgesellsch., s. 29. 4. 08 Verband Glück auf (freischl.), s. 20. 3. 1909 ftr. Verband deutscher mont. Hochsch., s. 1. 7. 11. kons. Grün-weiß-schwarz auf weißem Grunde, P. grün, schwarze Samt-M. (bis 1. 7. 11 Tuch-M.). PVh.: Prager Burschensch. Kn.: Café Central, Pragerstr. — b) Freischlagend: Verein deutscher mont. Hochsch. Grube, gest. 26. 6. 1908, s. 15. 1. 1909 Verband Grube, s. 16. 10. 11 Vereinsprinzip. Schwarz-grün-silber, P. Silber,

Digitized by Google

grüne M. Kn.: Hotel Buchar. X, XX, XXX. FVh. m. d. Kyffh.-Verb. s. 9. 5. 1913 (cf. O. II. a. 2).

Schutzvereine: Bund der Deutschen in Böhmen, ak. Ortsgr. — Deutscher Schul-V., ak. Ortsgr.

Nichtdeutsche Korporation: Czytelnia Polska, poln. Lese-V., gest. in den 90er Jahren. Amarantrot-weiß-blau, Band. Freischlagend. Kn.: Rest. Stotsches. — Prokop, V. Tschech. Stud.

Der Deutsche Hochschulausschuß, der alle deutschen mont. Hörer umfaßt, setzt sich zusammen aus je 2 Vertretern für jede der deutschen Korporationen u. einem Finken.

***Tetschen-Liebwerd*, deutsche Kgl. Böhm. Landwirtschaftl. Akademie,** gest. 1850, Akademie s. 1900.

Demetria, ak. Vb., gest. 1903, bis Mitte VI. 1910 ak. Lese- und Redehalle (d.-nat.; wehrhaft). Rot-weiß-gold, Fb. weiß-gold, P. rot, rote M. Kn.: Dampfschiffshotel, Elbstr. — Germania, ak. Vb., aufgelöst 1912, rek. Anf. SS. 13. Kn.: Gasth. z. Hölle. X, XX, XXX.

Die Vereinigungen an den nichtdeutschen Universitäten der Monarchie zu Krakau, Lemberg, Budapest, Klausenburg und Agram sowie die der tschechischen Hochschulen in Prag und Brünn können hier nicht in Betracht kommen, da an diesen weder deutsche Korporationen noch ein Studentenleben nach deutscher Art existieren. [An der Kgl. Rechtsakademie zu Preßburg besteht ein ak. C. Hungaria, gest. 15. 11. 1906, susp. 1909 bis III. 1911. Rot-gold-grün, Ff. rot-grün, P. weiß, weiße M. Kn.: Nationalhof, I, Hummelgasse 23.]

CZERNOWITZ.

K. K. Franz-Josephs-Universität.

Eröffnet 1875.

Ein Vorlesungsverzeichnis W.-S. 1915/16 ist nicht erschienen.

Akademische Vereinigungen.

Nachrichten waren vermutlich wegen der russischen Invasion nicht zu erhalten. Die Korporationen dürften z. Zt. suspendiert sein; es wird daher der Stand vor dem Kriege angegeben.

Commentwaffe: Korbschläger bezw. Säbel.

Burschenschaften in der B. d. O. (cf. O. I. b). Czernowitzer Burschenschaft: Ak. B. Arminia, gest. 10. 7. 77 als Klub deutscher Stud., s. 5. 9. 79 ftr. deutsch-ak. L. Arminia, s. 24. 11. 80 kons. B., beh. aufgelöst 15. 12. 83, rek. als VDSt., verschmolzen mit der Ende 1883 gest. B. Teutonia (schwarz-rot-gold, schwarze M.), s. 8. 11. 87 wieder B. Arminia. Schwarz-rot-gold, Fb. schwarz-rot, P. oben rot-golden, unten schwarz-rot, kirschrote M. Kn.: Deutsches Haus, Herreng. 47; Café: l'Europe. — Ak. B. Teutonia, 5. 12. 1903 von Arminia aufgetan. Schwarz-rot-gold, Fb. schwarz-rot, P. oben schwarz-golden, unten rot-schwarz, schwarze Samt-M. Kn.: Deutsches Haus, Herrengasse 47; Café: l'Europe. — X, X, XXX.

Digitized by Google

Corps im Czernowitzer SC. (international): Austria, gest. 17. 10. 75, susp. April 86 bis Okt. 88 u. 15. 6. 89 bis 11. 5. 92. Schwarz-gold-schwarz, Fb. schwarz-gold, P. Gold, weiße M., schwarzes Samt-Cerevis. Kn.: Universitätsgasse 7a; Café: Habsburg. — Alemannia, gest. 13. 5. 77, susp. 85 bis 87. Schwarz-blau-gold, Fb. schwarz-blau, P. Gold, h.blaue M. Kn.: Herrengasse 3; Café: l'Europe. — Gothia, gest. 14. 6. 76, susp. 83 bis Herbst 93 und 94 bis Juli 07. Grün-weiß-gold, Fb. grün-gold, P. grün, d.oliv-grüne M. Kn.: Gregorgasse 9; Café: de l'Europe. — X, XX, XXX. PVh.: Bucovina u. ak. C. Leopolia-Lemberg (gest. 20. 6. 93; h.grün-d.rot-h. blau, Fb. grün-rot, P. oben weiß-golden, unten gold-weiß-grüneM.).

Ak. Verbindungen m. u. S. u. BM.: Bucovina (rumän.), gest. 20. 3. 80, zweimal beh. aufgelöst, rek. Herbst 1902. Blau-gold-rot, Ff. blau-rot, rote St. Kn.: Franzesgasse 27. — Zaporoze, ukrain.-ak.Vb., gest. SS. 1910. Blau-gold-blau, Fb. blau-gold, P. blau, lichtblaue St. — Moldawa.

Bedingt konserv. Korporationen: Ak. Lesehalle, gest. 26. 10. 75 (d.lib.). Gold-schwarz-gold, gelbe Samt-M. (s. I. 1907). — Hasmonaea, jüd. Vb., gest. 14. 7. 91, susp. 31. 10. 96 bis 12. 4. 1900. Rot-violett-grün, Ff. rot-violett, P. Gold, violette M. — Hebronia, jüd. ak. Vb., gest. WS. 99/00 v. Unitas-Wien als Ferial-Vb. Czernow. Abit. a. d. Wiener Techn. Hochsch., s. SS. 02 ak.-techn. Ferial-Vb., s. WS. 04/05 als ftr. ak. V. in Czernow. Grün-rot-gold (s. 99), Fb. grün-rot, P. oben Gold, unten grün, lichtgrüne M. (s. 04). Kn.: Jüd. Nationalhaus; Café: Kaiser. X, XX, XXX. — Emunah, jüd. V., gest. 1903. Gold-violett-gold, Band. — Zephira, jüd. V., gest. 24. 10. 97. Blau-weiß-gold, Ff. blau-weiß, Band.

Korporationen ohne Stellung zur Satisfaktionsfrage: Junimea, rumän. V., gest. 28. 11. 78, Rot-gold-blau Band. Kn.: Palatul National, Ringpl. — Karpath (altruthen.), gest. i. d. 90er Jahren, 7. V. 1910 aufgelöst. Blau-rot-blaues Band. — Dacia (rumän.), gest. ca. 1904. Rot-gold-blaues Band m. d. Namen. — Sicz (ruthen.), blau-gold-blaues Band mit Namen. — Sojuz, ruthen. V., gest. 7. 10. 75. Blau-gold-blau. Kn.: Karolineng. 6. — Ognisko (poln.), gest. 1876. Rot-weiß-rot, Band. — Kadimah, jüd. ak. V. — Jüdische Kultur, ak. V.

Konfessionelle Korporationen (m. MV.): a) griech.-oriental.: Academia orthodoxa, gest. 1884. Blaues Band m. goldgestickt. Vereinsnamen. — Prawoslawna akademia, ruthen.-ak. V. d. griech.-orient. Theol. Kn.: Residenzgebäude. — b) röm-kathol.: im CV. (cf. II. e. 1): Kath.-deutsche Stud.-Vb. Frankonia, 31. 1. 91 als internat. kathol. ak. V. Unitas, s. 2. 6. 93 ftr. Vb., susp. 11. 7. 95 bis 3. 6. 1901, s. 27. 10. 06 kath.-deutsche Vb. Frankonia, s. 20. VIII. 10 im CV. Weiß-schwarz-gold, Fb. weiß-schwarz, beides auf blauem Grunde, P. Gold, d.blaue Samt-M. (2. 6. 93 bis 27. 6. 10 grüne P. u. gold-weiß-gold. Fb., 2. 6. 93 bis 3. 6. 01 h.grüne, bis 27. 10. 06 d.grüne M.). Kn.: Hotel Central; Br.: Pfarrgasse 4; Café: Habsburg. X, XX, XXX, XXXX.

Sonstige Vereine: Pharm.-V. Hygiea, gest. 1. 5. 85, susp. 1907. Rot-gold-grünes Band. — Naturwiss. V., gest. 22. 2. 77 als ak. V.

Digitized by Google

d. Naturhistoriker, 85 vereinigt m. d. Ak. V. d. Mathem. u. Physiker (gest. 14. 11. 80), s. 89 naturw. V. — Ak. deutschnationaler Arbeitsausschuß, gest. 12. 6. 07. — Ak. kathol. Kongregation. — Deutscher Schul-V., ak. Ortsgr., gest. Novbr. 1909.

GRAZ.

Immatr.: Taxe 6 K. 20 h., Exmatr.: Taxe 4 K. 10 h. — Inskription v. 23. Sept. bis 8. Okt. (inkl.), während der folgenden 8 Tage nur auf Grund der besonderen Bewilligung des Dekans. — Vorlesungen: Das geringste gesetzliche Kollegiengeld beträgt für jedes Semestralkolleg so viele Male den Betrag von 2 K. 10 h., wieviele Stunden das Kolleg wöchentlich ausfüllt; außerdem gibt es Vorlesungen (meist medizinische) mit höherem Honorar (diese sind mit ** oder *** versehen; das letztere Zeichen bedeutet, daß auch die sonst Befreiten das ganze Kollegiengeld zu bezahlen haben) sowie unentgeltliche (collegium publicum). Stundung wird nicht gewährt; unbemittelte Studenten erhalten auf Grund eines testimon. paupert. und guter Studienzeugnisse (Gesuche bis 8. Okt. einschl. an d. betr. Proff.-Koll.) halbe oder ganze Kollegiengeldbefreiung. — Bibliotheksbeitrag für Österreicher 1 K., für Nicht-Österreicher 2 K. pro Semester. — Lesehalle: Der „Deutsche Leseverein an den Grazer Hochschulen" (Bürgergasse 3) (Eintrittsgebühr 2 K., Monatsbeitrag 1 K.), bietet eine sehr große Anzahl politischer, wissenschaftlicher und Unterhaltungsblätter des In- und Auslandes sowie eine Bücherei von ca. 9000 Bänden. — Krankenkasse: Der „Deutsche Studenten-Krankenverein" (gest. 21. 12. 71) (Jahresbeitrag 4 K.) gewährt unentgeltliche ärztliche und Spitalsbehandlung, Verabfolgung von Arzneien, Bädern etc. Weitere Wohltätigkeits-Anstalten: Der Unterstützungsfonds für dürftige deutsche Universitätshörer, der Unterstützungsfonds für slavische Studierende an der Universität, der Kärntner Studenten-Unterstützungsverein, gest. 10. 12. 81, die Freitischstiftungen; außerdem bestehen zahlreiche Stipendien. — Wohnungen werden durch die Tageszeitungen sowie durch an den Haustoren und Straßenecken ausgehängte Täfelchen angezeigt. Preis eines Zimmers monatlich mit vollkommener Bedienung meist 25—30 K. Licht und Heizung besonders. Morgenkaffee im Hause 6 K., im Kaffeehause etwas teurer. Einfacher Mittagstisch im Abonnement monatlich 20—25 K.

K. K. Karl Franzens-Universität.

Gestiftet 1585, eröffnet 1586.

Anfang 1. Oktober, Ende 12. April.

Rektor: Rud. **Klemensiewicz** (med. Fak.). — *Dekane:* **Katschner, v. Anders, Kratter, Kukula.**

Digitized by Google

I. Theologische Fakultät.

Dekan: Simon **Katschner.**

1. *Pf. em.:* Frz. **Stanonik** (14. 11. 41) (Dogmat.).

2. Professoren-Kollegium.

Pff. ord.: J. **Weiß** (29. 11. 50) lingua hebr. 1 + 1 m. 2; librorum historicorum V. Foed. partes selectae e textu Vulgatae editionis 2; introd. generalis in libros V. Foed. et historia sacra V. F. usque ad Davidem 3; Hermeneut. 1; lingua arabica 1½. — Frz. S. **Gutjahr** (1854) evangel. sec. Marcum 4; introductio in ss. libros N. T. 3; epistula prior ad Corinthios (pars prima) e textu graeco 2; exeget. Übgn. 1. — K. **Weiß** (1853) theol. moralis generalis 4 m. 2 + 1; Sem. (Kardinaltugend d. Mäßigkt. nach d. hl. Thomas) 1 g. — Ant. **Michelitsch** (25. 5. 65) Einltg. in d. Gesch. d. Philos. 1½; Erkenntnistheor. 2; allg. Relig.-Gesch. 1½; Relig.-Philos. (Lehre v. d. Offenbarg. u. v. Christent.) 2½; philos.-apologet. Übgn. ½; Sem. 1—2 g. — J. **Köck** (19. 8. 86) Pastoraltheol. 3 + 2 m. 2; homilet. Übgn. 2 g.; pastoraltheol. Sem. (Predigten v. Hunolt u. Gretsch) 1 g. — J. **Haring** (5. 8. 67) Einführg. in. d. Theol. (5 Vortr.) g.; Kirchenr. 4 + 1 m. 2; Lekt. u. Besprechg. ausgew. Kirchenr.-Quellen 1 g. — Simon **Katschner** (1851) Katechet. 1 m. 2 + 4; prakt. katechet. Übgn. 2 g.; Verwaltg. d. Bußsakramentes 1 g.

Pff. ext.: J. **Ude,** Dogmatica speculativa (Homo, si infidelis, cur infidelis?) 2 m. 2; Psychol. (ausgew. Kap.) 1 m. 2 + 1; dogmat.-spekulativ. Sem. 1—2 g. — E. **Tomek,** historia ecclesiae Christi universalis, aevum antiquum 2 m. 2 + 3; Patrologia 2; kirchengesch. Sem. 1 g. — Ant. **Wagner,** theol. dogmat. specialis (de Deo uno et trino, de Deo elevante et creante, de Christo Redemptore) 3 m. 2 + 1; de gratia actuali 1; dogmat. Übgn. 1.

3. Außer dem Professoren-Kollegium.

Tit.-Pf. ext.: Frz. **Bliemetzrieder** (27.11.67) I. Vatikan. Konzil 1—2.

Priv.-Doz.: Alois **Hudal,** Geogr. u. bibl. Topogr. Palästinas 2 g.

Doz.: J. **Graus** (22. 11. 36) Entw. d. Baustile v. ägypt. bis einschl. roman. Stil 1; Gotik im allgemeinen 1; figurale Kunst (altchristl. Periode u. Mittelalt.) 1.

II. Rechts- und staatswissenschaftliche Fakultät.

Dekan: Jos. Frhr. v. **Anders.**

1. *Pff. em.:* F. **Thaner** (15. 3. 39) (Kirchenr.). — R. **Hildebrand** (17. 5. 40) (Nat.-Ökon.). — Arn. Luschin v. **Ebengreuth** (26. 8. 41) (Reichs- u. Rechtsgesch.). — P. **Steinlechner** (23. 12. 41) (österr. Zivilr.).

2. Professorenkollegium.

Pff. ord.: G. **Hanausek** (4. 9. 55) röm. Rechtsgesch. 1 + 1 m. 2; Pandekt. (Erbr.) 1 m. 2 + 1; ausgew. Titel d. Institut. Justinians 1 m. 2; romanist. Sem.-Übgn. 1 g.; österr. Handels- u. Wechselr. I. 3 + 1 m. 2. — Frz. **Hauke** (28. 8. 52) allg. u. österr. Staatsr. 2 m. 2 + 1; öff.-rechtl. Sem.-Übgn. 1 g. — Ivo **Pfaff** (16. 9. 64) Institut. d. röm. R. 3 m. 2 + 1; romanist. Sem. 2 g. — Hans **Groß** (26. 12. 47) österr. Strafr. 3 + 1 m. 2; strafrechtl. Sem. 1 g; Kriminalpsychol. 1 g. — P. **Puntschart** (1867) dtsch. Rechtsgesch. (allg. Tl. u. Staatsr.) 5; dtsch. Pri-

Digitized by Google

vatr. 5. — A. **Lenz** (17. 1. 68) österr. Strafr. 3 + 1 m. 2; Völkerr. 4. — Ant. **Rintelen** (15. 11. 76) österr. zivilrechtl. Verfahren I. 2 m. 2 + 2. — M. **Layer** (17. 9. 66) Verwaltgsl. u. österr. Verwaltgsr. 3 m. 2; Gesch. d. Staatstheor. 2. — Jos. Frhr. **v. Anders** (31. 1. 51) allg. österr. Zivilr., Obligationenr., allg. Tl. 5; österr. Bergr. 2 g.; österr. Wasserr. 1. — Jos. **Schumpeter** (3. 2. 83) Volkswirtschftsl. 5; Sem. f. polit. Ökon. 1 m. 2 g.; Finanzwiss. 1 m. 2 + 3. — Armin **Ehrenzweig** (15. 12. 64) allg. österr. Zivilr. I. 9; prakt. Übgn. dazu 1 g. — Arn. **Pöschl,** Kirchenr. I. 1 m. 2 + 3; Sem.-Übgn. (Reformen Pius' X.) 1 m. 2 g. — Jul. **Kratter** (6. 4. 48) (med. Fak.) gerichtl. Med. f. Jur. 2 m. 2.

Pf. hon.: P. **Steinlechner** (23. 12. 41) (österr. Zivilr.) liest nicht.

Pff. ext.: Fritz **Byloff** (1875) österr. Strafprozeßr. 2 m. 2 + 1; Grundbegriffe u. Gliederg. d. R. 1 m. 2 + 1; kriminalpsychol. Übgn. 14 tg. 1 m. g. — Alfr. **Gürtler** (30. 10. 75) österr. Finanzr. 3; Soziol. 3; statist. Sem. 14tg. 1 m. 2 g.

3. Außer dem Professoren-Kollegium.

Priv.-Dozz.: Rud. **Bischoff** (1861) gesetzl. Grundlag. d. polit. Lebens in Österr., f. all. Fak. 1 m. 2; österr. Gewerber. 2. — Ed. **Ritter v. Liszt,** strafrechtl. Nebengesetze 1. — Mar. **San Nicolo,** Pandekt. (Obligationenr., spez. Tl.) 3; Einf. in d. Jurisprudenz 3 (f. I. Sem.); wicht. iurist. Papyrusurkdn.; f. all. Fak. 1 g. — Art. **Steinwenter,** röm. Rechtsgesch. (Verwaltgsr. u. Strafr.) 1; Pandekt. (Pfandr. u. Bürgschaft) 2; Anf.-Übgn. (röm. R.) (f. I. Sem.) 1. — Maximil. Gg. **Hendel** (österr. zivilgerichtl. Verfahren) kündigt später an.

Hon.-Doz.: Osk. **Kryspin,** Staatsrechngswiss. I. 3 m. 2.

III. Medizinische Fakultät.

Dekan: Jul. **Kratter.**

1. *Pff. emer.:* Hans **Eppinger** (17. 2. 46) (pathol. Anat.). — *Pf. ord.:* K. B. **Hofmann** (5. 9. 42) (med. Chem.).

2. Professoren-Kollegium.

Pff. ord.: Mor. **Holl** (28. 8. 52) Anat. d. Menschen 6; Anat. d. äuß. Formen d. menschl. Körpers 1; anat. Sezierübgn. ganztg.; Kurs d. topogr. Anat. 2 m. 1½. — Rud. **Klemensiewicz** (21. 11. 48) allg. Pathol. 5; ***prakt. Kurs in d. Bakteriol. (4 wöch.) 5 m. 3; Arbtn. f. Vorger. 6 m. 10 g. — Jul. **Kratter** (6. 4. 48) gerichtl. Med. I. 5; ***staatsärztl. Prakt., f. Physikatskand. 5. — V. **v. Hacker** (21. 10. 52) spez. chir. Pathol., Ther. u. Klin. (inkl. Prakt.) 5 m. 1½. — W. **Prausnitz** (1. 1. 61) Hyg. I. (theoret.) 3 m. 1½; hyg. Kurs f. Physikatskand. g.; bakt.-hyg. Arbtn. f. Vorger. ganztg. g.; ***bakt.-hyg. Kurs (m. P. Th. Müller) 6 m. 3 (3 wöch.). — Osk. **Zoth** (28. 8. 64) Physiol. d. Menschen 5; prakt. Übgn. im physiol. Inst. 3. — Heinr. **Lorenz** (13. 4. 59) spez. Pathol., Ther. u. Klin. d. inn. Krkhtn. (inkl. Prakt.) 5 m. 1½. — Em. **Knauer** (1867) geburtsh.-gynäkol. Klin. f. Anf. u. Vorger. je 2 m. 2 + 1; geburtsh. Operat.-Kurs m. Übgn. am Phantom 2 m. 2 (4 wöch.); Fortbildgskurs f. prakt. Hebammen 12 stdg. g. (15.—30. Jan. — O. **Loewi,** Pharmakol. 4; Arbtn. im Inst. ganztg. g. — F. **Pregl** (1869) Chem. I. (anorg.) f. Med. 5; med.-chem. Übgn. I. 5. — Fritz **Hartmann** (1871) spez. Pathol. d. Krkhtn. d. Nervensyst. u. neurol.-psychiatr.

Digitized by Google

Klin. 2 m. 2 + 1. — Hans **Rabl** (18. 7. 68) Histol. 5; Repetit. f. Rigorosant. ganztg. g.; Arbtn. f. Vorger. (Histol. u. Embryol.) ganztg. g. — Maxim. **Salzmann** (9. 12. 62) Pathol. u. Ther. d. Augenkrkhtn. II. 2 m. 2 + 1; Mißbildgn. d. Augapfels 1 g. — R. **Matzenauer** (29. 4. 69) Klin. d. Hautkrkhtn. u. Syphil. 3 m. $1^1/_2$. — Heinr. **Albrecht** (24. 6. 66) allg. u. spez. pathol. Anat. 4 m. $1^1/_4$; pathol. Sezierübgn. (Prakt.); mikrosk. Kurs d. pathol. Anat. I. 1 m. 2; Arbtn. f. Vorger. tägl. g. — J. **Habermann** (5. 11. 49) Klin. d. Ohrenkrkhtn. 2 m. $1^1/_2$; Klin. d. Nasen- u. Kehlkopfkrkhtn. 2 m. $1^1/_2$.

Pf. ext. m. Tit. u. Char. e. Pf. ord.: Jos. **Langer** (20. 6. 66) Klin. u. Poliklin. d. Kinderkrkhtn. 3 m. $1^1/_2$; Impfkurs, nur f. Physikatskand. 1.

Pff. ext.: Frz. **Müller** (23. 8. 49) spez. Pathol. u. Ther. d. Krkhtn. d. gesamt. Nervensyst. 1 m. 2. — H. **Zingerle** (1870) traumat. Erkrkgn. d. Nervensyst. 2; prakt. Übgn. (Untersuchg. u. Begutachtg. nervös. Unfallserkrkgn.) 2. — Frz. **Trauner,** Zahnhlkde. f. Med. 2; ***prakt. Arbtn. an Patienten (Zahnfüllg. u. Zahnersatzkde.) f. Vorger. 6 m. 2. — P. Th. **Müller** (1849) Infekt. u. Immunit. 1; Hyg. d. Geschlechtslebens, f. all. Fak. 1 g.; s. a. Pf. ord. Prausnitz. — Rud. **Müller** (1872) Pharmakogn. 5; pharmakognost. Prakt. 5; pharmakognost. Arbtn. ganztg. g. — Th. **Pfeiffer** (1867) Diagnost. u. Ther. d. Lungentuberkul. 4. — W. **Scholz** (1864) Perkuss. u. Auskultat. 2; Krkhtn. d. Blutes 1.

3. Außer dem Professoren-Kollegium.

Pff. ext.: H. **Pfeiffer** (21. 8. 77) exp. Pathol.: I. inn. Sekretion, II. Eiweißimmunit. 2. — Arn. **Wittek,** chir. Orthop. d. Beweggsappar. 1 m. 2.

Tit.-Pff. ext.: A. **Tobeitz** (6. 11. 52) Infekt.-Krkhtn. 2. — Osk. **Eberstaller** (19. 11. 51) (Schulhyg.) liest nicht. — Em. **Rossa** (8. 4. 66) gynäkol. Propädeut. 1 m. 2. — M. **Stolz** (1868) gynäkol. Diagnost. 1; Röntgenther. 1. — Eug. **Petry** (inn. Med.) liest nicht. — Rigobert **Possek,** Funkt.-Prüfgn. d. Auges 2; Infekt.-Krkhtn. d. Auges, f. all. Fak. 1 g. — Jos. **Hertle,** allg. Chir. m. bes. Berücks. d. Kriegschir. 2. — Ed. **Streißler,** chir. Operat.-Lehre an d. Leiche 2; Fraktur. u. Luxat. 1. — M. **Hofmann** (Chir.) liest nicht. — Rud. **Polland,** ***Diagnost. u. Pathol. d. wicht. Hautkrkhtn. inkl. Syphil. 20 stdg.; Psychol., Physiol. u. Hyg. d. Sexuallebens, f. all. Fak. 1. — Rob. **Hesse,** Grenzgebiete d. Augenhlkde. 1; Funkt.-Prüfg. d. Auges 1 m. 2.

Priv.-Dozz.: Kamillo **Fürst** (27. 7. 52) geburtsh. Indikat.-Lehre 1; gynäkol. Diagnost. u. Ther. 1 m. 2. — R. **Steinbüchel v. Rheinwall** (1865) gynäkol. Propädeut. 1 m. 2. — Alfr. **Koßler** (1864) spez. Pathol. u. Ther. d. Stoffwechselkrkhtn. 2. — O. **Barnick** (1867) häufigste Erkrkgn. d. Gehörorg. im Kindesalt. 1 m. 2. — Alb. **Blaschek** (1863) Untersuchgsmethdn. d. Auges (4—6 wöch.) je 5. — Walt. **Schauenstein,** ***geburtsh. Propädeut. (6 wöch.). — Alois **Materna,** Biol. u. Pathol. d. Blutdrüsen (20 stdg.). — Ed. **Urbantschitsch,** Diagnost. u. Ther. d. wicht. Mund- u. Zahnerkrkgn. 2. — Er. **Baumgartner,** konserv. Zahnhlkde. 2. — K. **Potpeschnigg,** Einf. in die klin. Diagnost. am kranк. Kinde 1. — Leop. **Löhner,** allg. Physiol. (Lebenserscheingn.)

Digitized by Google

1. — Heinr. **di Gaspero,** Erkrkgn. d. Nervensyst. im Kriege 1; Grundlag. d. modern. Physiother. 1. — O. **Burkard,** Aufgaben u. Stellg. d. Arztes in d. Sozialversicherg. 1; ärztl. Begutachtg. in d. Versicherungsmed. (Prakt.) 1. — Hans **Buchtala,** Chem. d. Harnes 2. — Rup. **Franz, gynäkol.** Operat.-Kurs an d. Leiche 1 m. 2.

Suppl.: **N. N.,** Tierseuchenl. u. Veterinärpolizei 3.

IV. Philosophische Fakultät.

Dekan: R. Corn. **Kukula.**

1. *Pff. em.:* Ferd. Hugo **Schuchardt** (4. 2. 42) (roman. Philol.). — J. **Frischauf** (17. 9. 37) (Mathem.). — Alois **Goldbacher** (29. 6. 37) (klass. Philol.). — Leop. **v. Pfaundler** (7. 2. 39) (Phys.). — Jul. **Cornu** (24. 2. 49) (rom. Philol.). — Alois **Pogatscher** (17. 4. 52) (engl. Spr. u. Lit.). — Ant. **Waßmuth** (5. 5. 44) (mathem. Phys.).

2. Professoren-Kollegium.

Pff. ord.: J. **Loserth** (1. 9. 46) allg. Gesch. im Zeitalt. d. Reformat. 5; histor. Sem. (Übgn.) 1 m. 2 g. — L. **Graff v. Pancsova** (2. 1. 51) allg. Zool. f. Lehramtskand. u. Biol. f. Med. 5; Arbtn. im zool.-zootom. Inst. (m. Böhmig) tägl. halb- u. ganztg. — Alexius **Meinong** Ritter **v. Handschuchsheim** (17. 7. 53) Wahrht. u. Wahrscheinlichkt. 4; philos. Sem. (Übgn. f. Vorger.) 1 m. 2 g. — A. **Bauer** (5. 3. 55) griech. Gesch. 2 m. 2; d. griech. Papyrusfunde in Ägypten 1 g.; histor. Sem. 1 m. 2 g. — Bernh. **Seuffert** (23. 5. 53) dtsch. Lit. d. 19. Jahrh. 2; Wesen u. Formen d. neuer. dtsch. Poesie 2; dtsch. Sem. (Übgn. an Dramen) 1 m. 2 g. — V. **Dantscher** Ritter **v. Kollesberg** (29. 10. 47) analyt. u. projektiv. Geom. d. Ebene 5; mathem. Sem., Abt. I. 2 g. — Rud. **Scharizer** (1. 4. 59) allg. Mineral. 5; mineral. Prakt. f. Anf. 2 g.; mineral.-petrogr. Übgn. f. Vorger. ganztg. g. — Heinr. **Schenkl** (29. 1. 59) griech. Lit.-Gesch. I. 3; Euripides' Medea 2 g.; philol. Sem., griech. Abt. (Hesiods Werke u. Tage) 1 m. 2 g.; Prosem. (Aristophanes' Ritter) 1 g. — Rud. **Meringer** (9. 3. 59) vergl. lat. Grammat. 3; indogerm. Übgn. 2; Besprechg. neuerer sprachwiss. Lit. 2 g. — Ant. **Ive** (13. 8. 51) Storia della letteratura ital. nei secoli XIII. u. XIV. 3; Einf. ins Italien. 2; Lettura e spiegazione di antichi testi ital. (Crestomazia Monaci) 1 m. 2 g. — Matth. **Murko** (10. 2. 61) ältere kirchenslaw. Lit. 3; čech. Grammat. 2; slav. Sem. (Puškins Evgenij Onégin) 1 m. 2 g.; Übgn. (slaw. Philol.) (m. Nachtigall) 2 g. — J. **Kirste** (1. 10. 51) Anfgsgrde. d. Sanskr. 2; Kharoṣṭhī Inschrftn. 3. — O. **Cuntz** (1865) lat. Epigraph. 1 + 1 m. 2; griech. Numismat. 1 m. 2; Sem. (epigraph. Übgn.) 1 m. 2 g. — K. **Fritsch** (24. 4. 64) systemat. Botan. f. Lehramtskand. u. Pharm. 5; botan. Prakt. 2 m. 2; Anltg. z. wiss. Arbtn. (systemat. Botan.) tägl. — Rob. **Sieger** (8. 3. 64) Österr.-Ungarn m. Ausschl. d. Alpenländer 1 m. 2 + 3; geogr. Übgn. 1 m. 2 g.; geogr. Konversat. f. Vorger. 14tg. 1 m. 2 g. — Rob. **Daublebsky v. Sterneck** (5. 4. 71) Diff.- u. Integr.-Rechng. 5; Elem.-Mathem. I. 1 m. 2; mathem. Sem. 1 m. 2 g. — Konr. **Zwierzina** (29. 3. 64) histor. Grammat. d. dtsch. Spr. (Schluß) 1 m. 2 + 1; germ. Metrik 2; dtsch. Sem. (Hartmanns Gregorius) 1 m. 2 g. — Hugo **Spitzer** (7. 4. 54) Gesch. d. Philos. d. Mittelalt. 3; d. Entwicklgsprinzip in d. Philos. d. org. Natur 2. — Rol. **Scholl** (1865) allg. u. anorg. Exp.-Chem. (insbes. f. Med. u. Pharm.) 5;

Digitized by Google

chem. Übgn.: f. Anf. (m. Skrabal) 5 m. 4 + 5 m. 3, f. Med. 2 m. 2, f. Vorger. ganztg., f. Lehramtskand. 6 bezw. 20 Stereochem. 1 g. — R. Corn. **Kukula** (25. 3. 62) röm. Lit. II. 3; Mimiamben d. Herondas 2; philol. Sem., lat. Abt. (Ovids Heroides) 2 g.; Prosem. (Plinius Briefe) 1 g. — E. **Martinak** (5. 9. 59) Gesch. d. Pädag. seit d. 16. Jahrh., II. Tl. 4; Sem. (krit. Besprechgn. d. Aufgaben d. dtsch. Unterr.) 1 m. 2 g. — Rud. **Heberdey** (10. 3. 64) ausgew. Bildwerke d. troisch. Sagenkreises 1 + 1 m. 2; Pausanias d. Perieget, Einf. u. Lekt. d. V. Buches 1 m. 2; archäol. Sem. (Übgn.) 1 m. 2 g. — Hans **Benndorf** (13. 12. 70) Exp.-Phys. I. f. Med. u. Pharm., zugleich Einf. in d. Phys. f. Lehramtskand. 5; physikal. Übgn. f. Chem. u. Naturhistoriker 2 m. 3 g., f. Mathem. u. Physiker 2 m. 3 g.; wiss. Arbtn. f. Vorger. ganztg. g.; Konversat. 14tg. 1 m. 2 g. — K. **Linsbauer** (11. 10. 72) Pflanzenanat. 5; pflanzenanat. Prakt. f. Anf. 3 m. 2; Anltg. z. wiss. Arbtn. f. Vorger. ganztg.; botan. Konversat. 1ö. — K. **Hillebrand** (26. 12. 61) sphär. Astron. 3; prakt. Astron. 2. — A. **Zauner** (22. 5. 70) frz. Synt. 3; Rumänisch 2; roman. Sem.-Übgn. 1 m. 2 g. — Vinz. **Hilber** (29. 6. 53) Geol. u. Paläontol. d. Formationen 3; Studium d. geol. Abt. am Joanneum 2; geol. u. paläontol. Arbtn. f. Vorger. (m. Heritsch u. Spengler) ganztg. g.; Konversat. (m. Heritsch u. Spengler) 1 g. — Raim. F. **Kaindl** (31. 8. 66) (Czernowitz) (österr. Gesch.) u. Mich. **Radakovič** (Czernowitz) (theoret. Phys.) kündigen später an.

Pff. ext. m. Tit. u. Char. e. Pf. ord.: L. **Böhmig** (8. 8. 58) vergl. Entw.-Gesch. 2; zool. Sem. f. Stud. d. Lehramtes 1; zool. Prakt. 2 m. 3; s. a. Pf. ord. v. Graff. — H. **Egger**, österr. Kunstgesch. 1 m. 2; frz. Malerei im 17. u. 18. Jahrh. 1 m. 2; kunsthistor. Sem. (Vasaris Vita di Raffaello Sanzio) 1 m. 2 g.; Prosem. (stilkrit. Untersuchgn.) 1 m. 2 g. — Ed. **Palla** (1864) Morphol. u. Systemat. d. Phykomyzeten 1; Prakt. (Morphol. d. Phykomyzeten) 1 m. 2; Absorptionssyst. d. Pflanzen (Prakt.) 1 m. 2.

Pff. ext.: Nikol. **Rhodokanakis** (18. 4. 76) arab. Anf.-Kurs 2; hebr. Interpret.-Übgn. 1; syr. Lekt. 1; assyr. Texte 1; orient. Sem. (Übgn.) 1 g. — Jos. **Ippen** (13. 5. 55) allg. Petrogr. 4 g.; mikrosk. Prakt. (gesteinbildende Mineralien) 1 m. 3 g. — Rob. **Kremann** (1879) physikal. Chem. I. 2; physikal.-chem. Arbeits- u. Meßmethdn. 3; physikal.-chem., elektrochem. u. metallogr. Prakt. tägl. — Rud. **Stummer v. Traunfels** (1866) vergl. Anat. d. Wirbeltiere 5. — Heinz Ritter v. **Ficker** (1881) (Geophys.) kündigt später an. — W. **Suida**, P. P. Rubens, s. Zeitgenoss. u. Schüler 1; Gemäldekde. 1 m. 2. — Alb. **Eichler**, engl. Lit. im 17. Jahrh. 3; lyr. Dichtgn. John Miltons 2; engl. Sem. (mittelengl. Übgn.) 2 g. — Heinr. v. **Srbik**, Einf. in d. Studium d. Geschichte u. ihr. Quellen 3; Gesch. Europas z. Zt. d. 30jähr. Krieges 1 m. 2. — Ant. **Skrabal** (12. 4. 77) pharmaz. Chem. 4; analyt. Chem. 1; Prakt. (anorg. u. analyt. Chem.) f. Vorger. ganztg.; s. a. Pf. ord. Scholl. — Steph. **Witasek** (17. 5. 70) (Philos.) hat nicht angekündigt.

3. Außer dem Professoren-Kollegium.

Pf. ext.: Rajko **Nachtigall**, slaw. Synt. 3; Stritar in njegova doba 1 m. 2; slav. Sem. (Lekt. v. Glagolita Clozianus) 1 m. 2 g.; s. a. Pf. ord. Murko.

Digitized by Google

Til.-Pff. ext.: Pf. an d. techn. Hochsch. Arth. **v. Heider** (1849) (Zool.) liest nicht. — Ant. **Mell** (5. 6. 65) österr. Archive, deren Gesch. u. Bestände 2. — Frz. **v. Hemmelmayr** Edler **v. Augustenfeld** (4. 12. 69) chem. Technol. (ausgew. Kap.) 1 m. 2; chem. Exp.-Übgn. f. Lehramtskand. 2.

Priv.-Dozz.: Pf. Frz. **Streintz** (6. 11. 55) neuere Entw. d. Wärmelehre 2. — Pf. Jos. **Streißler** (21. 8. 39) darst. Geom. III. (zentr. Projekt.-Methode) 2 m. 1½. — J. **Peisker** (24. 5. 51) (Sozial- u. Wirtschftsgesch.) liest nicht. — Dav. **Herzog** (14. 4. 75) hebr. Grammat. 2. — V. **Benussi** (17. 1. 78) Hauptprobl. d. allg. u. forens. Psychol. 4; Gleichförmigkt. d. psychisch. Geschehens 1. — Pf. Frz. **Fuhrmann,** Einf. in d. Bakteriol. 1. — Frz. **Heritsch,** Anltg. z. geol. Beobachtgn. b. Bergtouren 2; s. a. Pf. ord. Hilber. — B. **Kubart,** Entw.-Gesch. d. Pflanzenreiches 1; Untersuchg. fossil. Pflanzen 2. — Walt. **Schmid,** Mitteleuropa in d. Eisenzeit 1; Übgn. (vorgesch. u. provinzialröm. Archäol.) 1 g. — K. **Polheim,** Drama d. dtsch. Mittelalt. 2. — Hans **Pichler,** Einltg. in d. Ethik 2. — E. **Mally,** Theor. d. Nähergn. 2; philos. Sem. 1 m. 2 g. — Rud. **Scharfetter,** Vegetat. d. Ostalpen 2. — Rol. **Weitzenböck,** (Mathem.) liest nicht. — Er. **Spengler,** d. Mittelalt. d. Erdgesch. (Mesozoikum) 2; s. a. Pf. ord. Hilber. — Heinr. **Brell,** statist. Mechan. 3. — E. **Schenkl** (theoret. Phys.) kündigt später an.

Doz.: K. **Rosenberg.** physikal. Schulversuche (Übgn.) 1 m. 3.

Lektt.: Dr. Louis **Dupasquier,** frz. Übgn. f. Anf. 2 g., f. Vorger. 3 g. — Ferd. **Steil,** Übgn. in dtsch. Vortr.-Kunst f. Stud. dtsch. Nationalit.: f. Lehramtskand. 1 m. 2 g., f. sonstige Hör. all. Fak. 1 m. 2 g.

K. K. Turnlehrer-Bildungskurs wird später bekanntgegeben.

Fertigkeiten: Gymn.-Pf. E. **Nedwed,** Aufbau d. Gabelsberg. Lehrgebäudes 3. — *Akad. Fechtm.:* Emiro **Tomazzoni,** Fechtunterr.

Bibliotheken.

a) K. K. Univers.-Bibliothek. Kanzleistunden im W.-S. 8—1, Lesest. 8—1 u. 3—7 Uhr.

Dir.: P.-D. Dr. J. **Peisker** (24. 5. 51). — *Oberbibl.:* Dr. ph. Ferd. **Eichler** (18. 10. 63). — *Bibl.:* Dr. F. **Ahn** (5. 5. 61); Dr. Em. **Leslak** (6. 1. 68); Dr. Hans **Schukowitz** (5. 8. 63); Dr. Jak. **Fellin** (26. 1. 69); P.-D. Dr. V. **Benussi**; K. **Zhisman**; Dr. O. **Bobisut.** — 6 *Assist.* u. 2 *Praktikanten.*

b) Bibliothek der techn. Hochschule. Geöffn. im S.-S. werkt. vorm. v. 9—1, nachm. v. 3—6 Uhr.

c) Landes-Bibliothek im steiermärkischen Landesmuseum „Joanneum". Geöffnet v. 16. Sept. bis 30. April an Wochentagen v. 10—1 u. 4—8 Uhr, an Sonn- u. Feiertagen v. 10—1 Uhr, vom 1. Mai bis 15. Juli an Wochentagen v. 10—1 u. 4—7 Uhr, vom 16. Juli bis 15. Sept. an Wochentagen v. 10—1 Uhr.

Wissenschaftliche Hilfsmittel, Institute und Sammlungen.

A. An der K. K. Universität. a) An der theolog. Fakultät: moraltheol. Sem. Leiter Pf. K. **Weiß,** kirchengesch. Seminar. Leiter

Digitized by Google

Pf. Tomek, pastoraltheol. Sem. Leiter **Pf. Köck.** — b) An der rechts- u. staatswiss. Fak. Die Übgn. (s. o.) werden geleitet v. d. ord. Pff. — c) An der mediz. Fakult. Anat. Anstalt mit Museum f. menschl. Anat.: Vorst. **Pf. Holl.** — Physiol. Institut: Vorst. **Pf. Zoth.** — Pharmakol. Institut: Vorst. **Pf. Loewi.** — Institut f. Histol. u. Embryol.: Vorst. **Pf. Rabl.** — Pathol.-anat. Institut u. Museum: Vorst. **Pf. Albrecht.** — Med.-chem. Institut: Vorst. **Pf. Pregl.** — Institut f. gerichtl. Med. u. forens. Museum: Vorst. **Pf. Kratter.** — Med. Klinik: Vorst. **Pf. Lorenz.** — Chir. Klinik, chir. Instrum. u. Bandagensammlg.: Vorst. **Pf. v. Hacker.** — Augenklinik: Vorst. **Pf. Salzmann.** — Geburtshilfl. Klinik: Vorst. **Pf. Knauer.** — Gynäkol. Klinik: Vorst. **Pf. Knauer.** — Klinik f. Hautkrankheiten u. Syphil.: Vorst. **Pf. Matzenauer.** — Neurol.-psychiatr. Klinik: Vorst. **Pf. Hartmann.** — Klinik f. Kinderheilkunde: Vorst. **Pf. Jos. Langer.** — Institut f. allg. u. exp. Pathol.: Vorst. **Pf. Klemensiewicz.** — Klinik f. Ohren-, Nasen- und Kehlkopfkranke: Vorst. **Pf. Habermann.** — Hyg. Institut: Vorst. **Pf. Prausnitz.** — Zahnärztl. Institut: Vorst. **Pf. Trauner.** — d) An der philos. Fakultät: Indogerman. Institut: Vorst. **Pf. Meringer.** — Philos. Seminar: Vorst. Pff. **Meinong v. Handschuchsheim** u. **Martinak.** — Psychol. Laboratorium: Vorst. **Pf. Meinong v. Handschuchsheim.** — Seminar f. Mathem. u. mathemat. Physik: Vorst. Pff. **Dantscher v. Kollesberg, Waßmuth, Daublebsky v. Sterneck.** — Mathem.-physikal. Kabinett: Vorst. **Pf. Radakovič.** — K.K. Univers.-Sternwarte: Vorst. **Pf. Hillebrand.** — Physikal. Institut: Vorst. **Pf. Benndorf.** — Chem. Institut: Vorst. **Pf. Scholl.** — Mineral. Institut: Vorst. **Scharizer.** — Geol. Institut: Vorst. **Pf. Hilber.** — Institut f. systemat. Botan.: Vorst. **Pf. Fritsch.** — Pflanzenphysiol. Institut: Vorst. **Pf. Linsbauer.** — Zool.-zootom. Institut: Vorst. **Pf. v. Graff.** — Histor. Seminar: Vorst. Pff. **Bauer** u. **Loserth.** — Paläogr. Apparat: Vorst. **Pf. Bauer.** — Geogr. Institut: Vorst. **Pf. Sieger.** — Seminar u. Proseminar f. klass. Philol.: Vorst. Pff. **Schenkl** u. **Kukula.** — Sem. für dtsch. Philologie: Vorst. Pff. **Seuffert** u. **Zwierzina.** — Seminar f. engl. Philologie: Vorst. **Pf. Eichler.** — Seminar f. slaw. Philologie: Vorst. Pff. **Murko** u. **Nachtigall.** — Seminar f. roman. Philol.: Vorst. **Pf. Zauner.** — Archäol.-epigraph. Seminar: Vorst. Pff. **Cuntz** u. **Heberdey.** — Archäol. Institut: Vorst. **Pf. Heberdey.** — Kunsthistor. Institut u. Seminar: Vorst. **Pf. Egger.**

Akademische Vereinigungen.

Commentwaffe: Korbschläger bezw. Säbel.

Burschenschaften in der B. d. O. (cf. O. I. b). Grazer Burschenschaft: Allemannia, gest. 9. 12. 69 als „Kärntner Stud.-V." (internat., schlagend, rot-weiß-gold. Band), anerkannt 13. 2. 71 (offiz. Stiftungsdatum), s. 16. 10. 71 deutsche progr. ak.-techn. Vb. Charinthia (rot-weiß-gold, rote M.), s. 17. 1. 75 ak.-techn. Vb. Allemannia, beh. aufgelöst 3. 5. 75, rek. 21. 1. 76, s. 17. 5. 79 progr. B., s. 13. 3. 81 kons., SS. 88 bis WS. 88/89 susp., V. 96 fundiert m. d. Vb. dtsch. Techniker Gothia (gest. als Technikerklub). Blau-silber-schwarz (s. 17. 1. 75), P. Silber, lichtblaue M. (76 bis 82 lichtgraue M., dann d. blaue Samt-M.). Kn.: Wilder Mann, Jacominigasse; Café: l'Europe, Herrengasse. — Ak. B. Arminia, gest. 7. 11. 68 v. d. B. Arminia-Wien

Digitized by Google

als progr. B., beh. aufgelöst 3. 5. 75, rek. 30. 10. 75 (bis 76 „Grazer Burschensch.", braune M.), beh. aufgelöst 11. 2. 79, von 15. 11. 79 bis 26. 3. 84 Rugia (schwarz-rot-gold, blaue M.), s. 1883 bed. S., s. 24. 10. 85 u. S., 31. 12. 87 beh. aufgelöst, V. 88 bis 20. 3. 90 Amelungia (anfangs grüne M.). Schwarz-d.rot-gold, P. Gold, schwarze M. (früher Samt). Im schwarz-rot-goldenen Kartell (cf. Teutonia-Pr.). Kn.: Försters Gasthaus, Lichtenfelsgasse 9 I; Café: Glacis. — Cheruskia, gest. 11. 11. 90 als kons. B. (hervorgeg. aus d. Kärntner Stud.-V., gest. 2. 5. 72, s. 5. 4. 75 ak.-techn. L. Carintia [rot-weiß-gold], aufgelöst 3. 7. 75, rek. 7. 11. 75, susp. 15. 7. 79, rek. 18. 11. 81 als ak.-techn. V. Carinthia, s. WS. 82/83 d.-nat. u. bed. kons., s. 12. 5. 83 deutsch-ak.-techn. L. [gold-rot-weiß, rosa M.], s. WS. 85/86 kons. ak.-tech. B., SS. 90 susp.). D.rot-weiß-gold, P. violett, violette Tuch-M. (bis 24. 1. 12 Samt; bis SS. 06 Fb. rot-weiß). Kn.: Schwechaterbräu, Herreng. — Ak. B. Frankonia, gest. 1. 4. 79 als kons. B., von Stiria abgezweigt (gold-rot-weiß-gold, Gf. karminrot), beh. aufgelöst 1. 6. 82, bis 6. 10. 84 Libertas (schwarz-rot-gold), beh. aufgelöst 22. 5. 88, bis 29. 5. 90 Ghibellinia. Schwarz-rot-gold, P. rot, karmesinrote M. Kn.: Winterbierhaus, Bürgergasse; Café: Stadttheater; Br.: Univ. — Ak. B. Marcho-Teutonia, gest. 15. 5. 85 als VDSt. (nicht korp.; u. S.), s. 12. 1. 92 Vb. deutsch. Stud., s. 23. 1. 93 ftr. u. kons., s. 8. 12. 93 B. Marcho-Teutonia, susp. SS. 96 u. WS. 96/97. Schwarz-silbergrün (s. 12. 1. 92), P. Silber, d.grüne Samt-M. (bis SS. 97 h.grüne Plüsch-M.). Kn.: Stadt Neugraz; Br.: Univ. — Ostmark, gest. 6. 7. 89 als V. d. Oberösterr. u. Salzburg. Stud. (wehrh., d.-nat.; hervorgeg. aus d. 85 gest. Salzb. Tischgesellsch.), Juli 90 bis 22. 11. 93 u. 26. 2. 94 bis 2. 7. 95 im WV., beh. aufgelöst 4. 12. 90 (rek. als Vb. Salzb. u. Oberöst. Stud. Ostmark) u. 12. 7. 92 (rek. als ak.-techn. Vb. Oberöst. u. Salzburg. Stud. Danubia), s. II. 93 ak.-techn. Vb. Ostmark, WS. 95/96 bis 9. 12. 96 susp., s. 8. 11. 98 ftr., s. 26. 11. 1910 kons., s. 26. 5. 12 B. in der B. d. O. Schwarz-rot-silber (s. 13. 7. 89), P. rot, Fb. schwarz-rot, P. Silber bzw. schwarz, d.rote Samt-M. Kn.: Steinfelder Bierhalle, Münzgrabenstr. 10; Café: Nordstern. — Ak.-techn. B. Raetogermania, gest. 12. 2. 88 als V. deutscher Tiroler Hochschüler (hervorgeg. aus einer 3. 12. 86 gest. Tischgesellschaft), 25. 5. 90 bis 14. 7. 91 in WV., s. SS. 91 ftr., s. 5. I. 92 kons., beh. aufgelöst 4. 12. 90 (12. 2. 91 rek. als Vb. dtscher Tiroler Hochsch. Rhaetogermania) u. 12. 7. 92, rek. als ak.-techn. L. d. Vorarlberger u. Tiroler Hochsch. Rhaetia, susp. SS. 95, rek. Herbst 95 als L. Raetogermania, s. 5. 2. 97 B., susp. 12. 11. 03 bis 10. 6. 04 u. 17. 11. 06 bis 14. 4. 07. Weiß-rot-schwarz, P. Gold (s. X. 88), weiße M. (19. 8. 91 bis 1. 3. 96 rosa Samt-M.). Kn.: Rest. z. Techn. Hochschule, Rechbauerstr. 19; Br.: Café Austria. — Ak. B. Stiria, gest. 8. 5. 61 als kons. Vb., s. 24. 10. 64 B., beh. aufgelöst SS. 74 (rek. WS. 74/75 als Vb. Saxonia) u. 3. 5. 75, rek. 8. 12. 75 als Stiria, beh. aufgelöst VII. 89, rek. X. 89 als B. Marchia (grün-weiß-blau, Gf. grün), s. 14. 4. 90 wieder Stiria. Grün-weiß-gold, P. Gold im grünen, grün im gold. Streifen, weiße (bis Dez. 64 grüne) M. Kn.: Pastete, Sporgasse 28. — Suspendiert: Germania, gest. 28. 3. 85 als VDSt. Untersteiermarks, s. 86 Marburger Ferial-Vb., s. 10. 7. 94 in Graz als kons. ak.-

Digitized by Google

techn. Vb., s. 13. 11. 98 B., susp. 1. 2. 02 bis 28. 4. 02, 1. 1. 13 bis 18. 6. 13 u. s. 26. 10. 13. Schwarz-d.rot-gold, P. blau, lichtblaue M. — Die Füchse tragen keine Bänder.

Corps: a) Deutschnationale: Ak. C. Joannea, gest. 9. 11. 61 als Vb., s. 2. 2. 62 ak.-techn. C., Ende 62 Vb., s. 9. 7. 70 techn. C., 3. 5. 75 beh. aufgelöst, rek. 12. 11. 75 (bis Anf. I. 76 Franconia), s. 11. 1. 79 ak. C., 11. 3. 98 bis SS. 1902 im HS. SCV., 3. 4. 09 bis 11. 2. 11 im DSCV. Grün-gold-rot, Fb. grün-rot, P. Gold, grüne M., im SS. weiße St. Kompromiß mit Schacht-Leoben. Kn.: Stadt Neugraz, Hans Sachsg.; Café: Union, Leonhardstr. — Ak. C. Vandalia, gest. 3. 3. 94 vom Steirer AHV., 11. 3. 98 bis SS. 02 im HS. SCV., 3. 4. 09 bis VIII. 10 in DSCV. Rot-gold-rot, Ff. rot-weiß-rot, P. Gold, zinnoberrote M., im SS. weiße St. Kn.: Wilder Mann; Café: Austria, Sparbersbachg. 63. VVh.: Franconia-Brünn, Montania-Leoben, Suevia-Prag, Alemannia-Wien. Chargen: X, XX, XXX. — b) Suspendierte: Tartarus, gest. 8. 2. 61, aufgeflog. WS. 66/67. Weißschwarz-grün, weiße M. — Honoria, gest. 63, bald aufgeflog. Weiß-rot-schwarz, weiße M. — Franconia, gest. 11. 5. 64, aufgeflogen VII. 66. Schwarz-weiß-blau, Ff. schwarz-blau, zeitweilig schwarz-weiß-schwarz, schwarze M. — Gothia (ältere), gest. 31. 10. 61 als Germania (rot-schwarz-weiß), s. 17. 6. 62 C., s. 28. 2. 64 Kartell m. C. Rhaetia-Innsbruck, s. 23. 10. 64 Gothia, 13. 12. 66 aufgeflogen. Rot-schwarz-weiß, rote M. — Ak. C. Teutonia, gest. 28. 10. 63 als ak. Vb., s. 25. 2. 66 ak. C., s. 5. 5. 66 Waffen-C., 3. 5. 75 beh. aufgelöst, rek. 24. 11. 75 (bis 9. 5. 76 Cimbria), susp. 14. 12. 78 bis WS. 79/80 u. 5. 11. 92. Weiß-h.blau-gold (s. SS. 68 zeitweilig: blau-weiß-rot), Ff. weiß-blau, h.blaue M. — Norica, techn.-ak. C., gest. 25. 10. 68 als polyt. Vb. m. bed. Sat., s. 2. 1. 69 C., 3. 5. 75 beh. aufgelöst, rek. 16. 1. 76, Ende 80er Jahre aufgeflogen. Schwarz-d.blau-weiß (vor 74 schwarz-weiß-d.blau), Ff. blau-weiß-blau, M. weiß (vor 82 d.blau). — Gothia (jüngere), gest. 10. 6. 73, C. s. 2. 11. 73, 3. 5. 75 beh. aufgelöst, rek. 23. 10. 75 (bis 22. 6. 76 Vandalia), susp. WS. 77/78 bis SS. 79 und SS. 82. Schwarz-weiß-rot, P. Gold (zeitweilig d.rot-h.rot-weiß, zuletzt gold-weiß-rot), h.rote M.

Konserv. ak. Landsmannschaft: Carniola, gest. 18. 12. 84 als Ferial-Vb. Krainer deutscher Hochschüler zu Laibach, wo sie ihren eigentl. Sitz hat und während der Ferien besteht, während des Semesters dagegen in Graz und Wien, s. 90 kons., bis 24. 11. 10 ak.-techn. kons. Ferial-Vb. Burschenschaftl. Tendenz, s. 29. 11. 1910 ak. Landsmannsch. Schwarz-rot-gold, P. d.blau, d.blaue M. — X, XX, XXX, XXXX, XXXXX.

Deutsch-nat. wehrhafte Vereine: a) im Kyffh.-Verb. (cf. O. II. a. 2): Ak.-techn. Vb. Tauriska, gest. 28. 11. 88 als V. D. Kärntner Stud. Tauriska (wehrh., d.nat.-antis.), 24. 5. 90 bis 22. 11. 93, 26. 2. 94 bis WS. 95/96 u. 8. 11. 96 bis III. 1904 im WV., 4. 12. 90 beh. aufgelöst (rek. als VDH. Rugia), s. 1. 8. 91 ak.-techn. Vb. D. Kärntner Stud. Tauriska, 4. 7. 92 beh. aufgelöst, rek., im KV. s. 9. 12. 11. Schwarz-rot-gold, P. rot bzw. weiß, Fb. (s. 15. 1. 93) schwarz-rot, P. oben weiß-rot, unten Gold (Anf. WS. 92/93 bis 15. 1. 93 rot-weiß-goldenes Band), kirschrote M. (s. 20. 1. 95). Kn.: Steinfelder Bierhalle, Schießstatt-

Digitized by Google

gasse; Café: Wien, Rechbauerstr. X, XX, XXX. — b) Sonstige: Verein deutscher Stud., gest. 14. 7. 76, bis WS. 93/94 ak.-phil. V., bis 7. 6. 1911 DA. Philologen-V., WS. 88 bis SS. 05 im Naumburger KV.; FVh. m. d. ATV.; VVh. m. d. reichsdeutschen Kyffh.-Verbande. Schwarz-rot-gold, n. g. — Oststeirerbund, ak. V. Kn.: Karmeliterpl. 2. — Tischgesellsch. deutscher Kärntner Stud. — Freya, Vb. deutscher Hochschüler. — V. deutscher tiroler Stud. — V. deutschböhm. Hochschüler. — V. d. Siebenbürger Sachsen.

Kathol. Korporationen (m. MV.): a) Kathol.-deutsche Stud.-Vb. im CV. (cf. II. e. 1). Grazer CV.: Carolina, gest. 18. 8. 88, 9. 6. bis 10. 7. 89 im Österr. Kartell, s. Herbst 89 im CV. Schwarz-gold-weiß, Ff. schwarz-weiß (früher schwarz-gelb-schwarz), P. Gold, schwarze Samt-M. Kn.: Admonterhof, Franz Josefskai 8; Café: Thonethof. — Traungau, gest. 29. 5. 1908 von Carolina, im CV. s. 22. 6. 08. Weiß-orange-h.blau, Ff. weiß-blau (früher blau-orange-blau), P. Gold, rotorange M. u. St. Kn.: Admonterhof, Franz-Josefskai 8. — X, XX, XXX, XXXX. — b) sonstige Vereine: Zarja, sloven.-ak. kath. V.; o. A. Kn.: Schillerstr. 54. — Ital. ak.-kathol. Stud.-Vb. — Kath. ak. Missions-V.

Gesang-, Turn- und Sport-Vereine: Ak. Turn-V., Anfang 1863 hervorgeg. aus d. Grazer allg. TV., beh. bestätigt 23. 1. 64 (offiz. Stiftungsdatum), im VC. 4. 8. 72 bis 11. 11. 79, Anfang 80er Jahre Deutsch-ak. TV., bald Deutscher TV. beider Hochschulen, s. 92 korp., s. Aug. 01 im ATB. (cf. I. c. 2). Deutsch-nat. Weiß-grün-weiß, P. Gold (s. 76; in Österr.: Band, im D. Reiche: Schl.). Freischlagend. Schwere e. W. X, XX, XXX. FVh. m. ATV.-Wien. u. dem VDSt.-Graz. Kn.: Steinfelder Bierhallen, Münzgrabenstr. 10 I. — Deutsch-ak. Gesangs-V. Gothia, gest. Anf. WS. 62/63 als AGV. Graz, s. 8. 2. 86 DAGV., s. 1904 ftr., s. 22. 1. 09 Gothia. Weiß-grün, P. Gold, grüne M. Eigene schwere Waffen. Kartell mit AGV.-Wien (s. 1869) und Barden-Pr. (s. 1884) u. Skalden-Innsbr., FVh. m. Arion-Leipzig, Paulus-Leipz., Germania-Berlin, Zollern-Tübingen, AGV.-Brünn u. TAGV.-Wien: Kn.: Schwarzer Adler, Leonhardstr. 27. — Ak. Jahnbund, als ak.-techn. Turn-V. gest. 11. 7. 99, s. 1909 korp. Schwarz-rot-gold, n. g. Kn.: Sonnhammer, Korösistr. — Techniker-Alpenklub, gest. II. 76; o. A. Kn.: Stadt Neugraz. — Ak. Sport-V. (Im Ak. Sportbund, cf. IV. 10.) Lokal: Café Kaiserkrone. — Ak.-techn. Radfahrer-V.

Wissenschaftl. Vereine: Deutsch-ak. Juristen-V., gest. 4. 2. 1909. Schwarz-rot-gold. — V. deutscher Mediziner. — Ak. V. deutscher Historiker, gest. 12. 11. 77. Schwarz-rot-gold. Nicht korp. (s. 87 im Leuchtenburgbund hist. V., cf. III. h. 5). — V. deutscher Mathematiker und Physiker beider Hochsch., gest. 15. 12. 74; o. A. — Deutscher naturwissenschaftl. V. beider Hochschulen, gest. WS. 97/98. Kn.: Gold. Stern, Sperberbachgasse. — Ak. Verband deutscher Philologen, gest. 22. 5. 12. — Kunsthistor. Gesellsch. — Deutscher Pharmazeuten-V., gest. 1869, bis V. 87 internat. Pharm.-V. Progressus. — Akademia Esperanta Societo. Lokal: Kaiserkrone.

Digitized by Google

Studentinnenverein: Verband deutscher Hochschülerinnen, gest. X. 1912.

Nichtdeutsche Vereine: Triglav, sloven. ak.-techn. V., gest. 11. 12. 76. Weiß-blau-rotes Band. — Hrvatska, kroat. ak. literar.-gesell. V., gest. 20. 10. 69. Rot-weiß-blaues Band. — Ognisko, poln. ak. V., gest. 1886. Rot-weißes Band. — Carmen Sylva, rumän. ak. sozial-literar. V. Rot-gold-blau. — Charitas, JAVb., gest. 78 als jüd.-ak. V. Humanitas, susp. 23. 1. 97, rek. 26. 5. 98 als ak. V. Charitas (jüd.; u. S. auf schwere Waffen), s. 1. 3. 1908 JAVb. (zionist.). Rot-gold-violett (s. 98), Fb. rot-violett, P. weiß, nur Band. Kn.: Feuerbachstr.; Café: Hotel Daniel. X, XX, XXX. — Emunah, jüd. Finkenverband. — Bulgaria, bulgar. literar.-gesell. V. — — Tabor, slav. ak.-techn. V. — Vg. jüd. Finken beider Hochschulen. — Rusj, ruthen. ak.-techn. L.

Sonstige Vereine: Deutscher Lese-V. an den Grazer Hochschulen, gest. März 1885; o. A. Lokal: Hans Sachsgasse 5 II. — Deutscher ak.-techn. Abstinenten-V., gest. 1902 (d.-nat.). — Bildungsbund deutscher Hochschüler. — Ak. nationaler Arbeitsausschuß, gest. WS. 06/07. — Alldeutsche Hochschülergliederung, gest. SS. 08. — Freie Vg. deutschvölk. Hochschüler. — V. d. Hochschulassistenten. — Verband deutscher Hochschüler zur Abhaltg. populärwissensch. Vorträge.

Finkenschaften: Ak. Vereinigung der kathol.-deutschen Finkenschaft, gest. 1908. Adr.: Kleiner Steirerhof, Stubenberggasse. — Jüd. Finkenschaft. — Deutsche Freistudentenschaft beider Hochschulen, 24. 4. 1912 hervorgeg. aus d. Techn. Verband deutscher Finken (gest. 1905).

Ak. Zweigvereine größerer Verbände: Deutscher Schul-V. (cf. O.V. a. 1), ak. Ortsgr. Univ. u. Technik u. ak. Mädchen-Ortsgr. (gest. 20. 11. 1912). — Deutscher Böhmerwaldbund (Ortsgr.). — Südmark (ak. Ortsgr. a. d. Univ. [gest. 1907], a. d. Technik [gest. 1906] u. Frauen- u. Mädchenortsgr. Univ. [gest. 1912]). — Ak. Sekt. des deutschen und österr. Alpen-V., gest. 1892. Lokal: Schwechater Bierhalle. — Salzburger Hochschul-V. (ak. Ortsgr., gest. SS. 06). — Heil. Cyrill u. Method.-V. (ak. Ortsgr.). — V. z. Gründg. d. kathol. Univ. Salzburg (ak. Univ.-Zweig-V.). — Ak. Richard Wagner-V. — Ostmark (cf. O.V. b. 6), ak. Ortsgr. — Deutsch-evangel. Bund (cf. O.V. a. 8), gest. Ende SS. 10. — Besiedlungs-V. Deutsche Heimstatt, ak. Ortsgr., gest. 21. 6. 12. — Stud.-pädagog. Vg. (cf. O. V. c. 8).

Die „Vertreterbesprechung der inkorporierten Studentenschaft beider Hochschulen" besteht aus je 2 Abgeordneten der 8 Burschensch., 2 Corps, Carniola, Tauriska, Ostmark, Gothia.

Es besteht ein „Verband deutscher wissenschaftl. Vereine beider Hochschulen"; ferners. 1914 ein allg. Stud.-Ausschuß z. Förderung d. Leibesübungen, in den jede Korporation einen Vertreter entsendet.

Digitized by Google

INNSBRUCK.

Immatr.: Termine: 24. Sept. bis 16. Okt. (einschl.). Nachträgliche Einschreibungen nur ausnahmsweise. Betrag: 9 K. (einschl. Stempel). Hospitanten und außerordentliche Hörer haben sich persönlich beim Dekan zu melden und sich über ihre Bildung auszuweisen. Exmatr.: 4 K. 10 h. (einschl. Stempel). Vorlesungen: Termin wie bei der Immatrikulation; Honorare: 2 K. 10 h. für jede Stunde. Stundung wird nicht gewährt, dagegen ev. ganzer oder halber Erlaß. Die Vorlesungen, welche von den ganz oder teilweise Befreiten nur gegen Entrichtung des halben Kollegiengeldes besucht werden können, sind mit **, diejenigen, für welche auch die sonst Befreiten jedenfalls das ganze Kollegiengeld zu bezahlen haben, sind mit *** bezeichnet. Jene Kollegien, welche um ein höheres als um das gesetzliche Minimum des Kollegiengeldes gelesen werden, sind mit † und je nachdem noch mit ** und mit *** bezeichnet. Jene Kollegien, welche den Hörern der philosophischen Fakultät in das gesetzliche Minimum der Stundenzahl nicht eingerechnet werden, sind mit ° bezeichnet. Auskünfte in Studienangelegenheiten erteilen die Zentralvereine. Krankenkasse wird von dem Studentenunterstützungsverein der drei weltlichen Fakultäten verwaltet. Dieser Verein und der akadem. Unterstützungsverein vergibt auch Freitische. Wohnungen: sehr verschieden, Preis durchschnittlich 25—30 K. monatlich ohne Heizung. Anzeigen in den Tagesblättern, Straßenecken etc. Mietszahlung durchschnittlich für den Monat.

K. K. Leopold-Franzens-Universität.

Gestiftet 1677.

Anfang 1. Oktober, Schluß 12. April.

Rektor: **v. Hörmann zu Hörbach** (rechts- u. staatswiss .Fak.). — *Dekane:* **Müller, v. Woess, Lode, Diehl.**

I. Theologische Fakultät.

Dekan: Jos. **Müller.**

1. Professoren-Kollegium.

Pff. ord.: Hieron. **Noldin** (1838) (Moral- u. Pastoraltheol.) i. R. — Em. **Michael** (20. 9. 52) Kirchengesch. (1.—6. Jahrh.) 3; Gesch. d. christl. Kunst (got. Periode) f. all. Fak. 1 g.; kirchengesch. Sem. 1 g. — Mich. **Hofmann** (27. 8. 60) de fontibus iuris ecclesiastici, de statu laicali et clericali in genere 2. — Jos. **Müller** (1863) theologia dogmat. (de sacramentis in genere, de ss. eucharistia) 5; exercitat. scholasticae 1 g. — J. **Stufler** (1865) theologia dogmat. (de poenitentia et extrema unctione) 5; exercitat. scholasticae 1 g. — Jos. **Biederlack** (1845) theol. moralis et pastoralis (de virtutibus in genere; de virtu-

Digitized by Google

tibus theologicis; de religione) 2; sozialpolit. Fragen u. sozial. Prakt. 1½ g. — Jos. **Linder** (1869) exegesis sublimior in Vaticinia Messiana 3; hebr. Grammat. m. Übersetzgsübgn. 2; bibl. Sem., alttest. Abt. (exeget. Übgn. z. messian. Weissaggn.) 1 g; hebr. Übgn. f. Vorger. 1 g. — Jos. **Donat** (1868) Cosmologia 4; exercitat. philosophicae 1 g; philos.-apologet. Sem. 1 g. — Frz. **Krus** (1871) Katechet. 1; Homilet. 2; Liturg. 1; homilet. Sem. 2 g.; Pädag. d. Kirche 2 g.

Pff. ext.: Em. **Dorsch,** theol. fundamentalis (de religione in genere, de religione revelata) 5; exercitat. scholasticae 1 g. — Th. **Spáčil,** theol. fundamentalis (de ecclesia Christi et de romano pontifice) 5; exercitat. scholasticae 1 g.; quaestiones selectae ad controversias inter ecclesiam romano-catholicam et sectas schismaticas orientales spectantes 1 g. — Heinr. **Bruders** (1869) Dogmengesch. (Sakramentenl.) 1 m. 2 g. — Alb. **Schmitt** (30. 11. 71) theol. moralis generalis 3; Pastoralkonferenzen 1 g. — **N. N.,** introductio in s. libros N.T. 3; bibl. Sem., neutest. Abt. 1 g.

2. Außer dem Professoren-Kollegium.

Pff. i. P. als *Pff. hon.:* Hugo **Hurter** (11. 1. 39) (Dogmat.), Hartm. **Grisar** (1845) (Kirchengesch.), Ant. **Straub** (Dogmat.) u. Joh. Bapt. **Nisius** (N.T.) lesen nicht.

Priv.-Dozz.: L. **Lercher** (spekulat. Theol.) liest nicht. — Tit.-Pf. ext. Urban **Holzmeister** (1877) exegesis in miracula Christi Domini 3; syr. u. bibl.-aram. Grammat. m. Übersetzgsübgn. 2. — Tit.-Pf. ext. M. v. **Führich** (1869) de iure Ecclesiae publico 1. — Frz. **Pangerl,** theol. dogmat. curs. min. (de Deo uno et trino; de Deo creante et elevante) 5; exercitat. scholasticae 2 g.; dogmat. Sem. 1 g. — Ant. **Prešeren,** Ethik 1. — K. **Six** (christl. Philos.) kündigt später an.

II. Rechts- und staatswissenschaftliche Fakultät.

Dekan: F. v. **Woess.**

1. Professoren-Kollegium.

Pff. ord.: Frz. Frhr. v. **Myrbach-Rheinfeld** (3. 2. 50) (Nat.-Ökon.) i. R. — Alfr. v. **Wretschko** (7. 5. 69) dtsch. Rechtsgesch. 3 + 1 m. 2; dtsch. Privatr. II. 3. — Walt. v. **Hörmann zu Hörbach** (2. 8. 65) Einf. in d. Rechts- u. Staatswiss. 1 m. 2 + 1 g.; Kirchenr. (insbes. Verwaltgsr. u. Quellen) 3; kanon. Eher. 1 m. 2; kirchenrechtl. Sem. 1 m. 2 g.; österr. Zivilprozeßr. I. 6. — P. **Kretschmar** (11. 7. 65) Gesch. u. Institut. d. röm. R. 4 + 1 m. 2; romanist. Sem. 1 g.; österr. Handelsr. 4. — M. **Kulisch** (13. 5. 70) allg. u. österr. Staatsr. 5. — K. **Lamp** (1866) Verwaltgsl. u. österr. Verwaltgsr. 6; öff.-rechtl. Übgn. 2 g.; Grundlag. polit. Bildg., f. all. Fak. 2 g. — Ant. **Koban** (1875) österr. Sachenr. 4; österr. Familienr. 1 m. 2; österr. Erbr. 1 m. 2 + 1. — W. **Gerloff** (24. 6. 80) Volkswirtschftspolit. 5; Agrarpolit. u. österr. Agrarr. 1 m. 2 + 1; volksw.-statist. Sem. 2 g.; österr. Bürgerkde., soz.-ökon. Tl., f. all. Fak. 1 g. — Th. **Rittler,** österr. Strafr. 5; strafrechtl. Übgn. 1 m. 2 g. — F. v. **Woess,** Pandekt. (Obligationenr., spez. Tl.; Familienr., Erbr.) 6; romanist. Übgn. f. Vorger. 1 g. — K. **Ipsen** (med. Fak.) gerichtl. Med. f. Jur. 2 m. 2; Beurtlg. zweifelhaft. Geisteszustände 1 g. — **N. N.,** Volkswirtschftsl. I. 5.

Digitized by Google

2. Außer dem Professoren-Kollegium.

Pf. hon.: Ferd. **v. Lentner** (14. 12. 42) Grundz. d. Gesellschaftswiss. u. Strafrechtspflege, f. all. Fak. 1 m. 2 g.

Dozz.: Zentralinsp. Ant. **Albert** (27. 4. 51) Staatsrechngswiss. 4 m. $1^1/_2$. — Dir. K. **Haberer**, Wesen d. kaufm. Buchführg. 2.

III. Medizinische Fakultät.

Dekan: Alois **Lode.**

1. Professoren-Kollegium.

Pff. ord.: G. **Pommer** (27. 6. 51) allg. pathol. Anat. u. Histol. 5; Demonstr. mikrosk. Präpar. 1 m. 2 g.; pathol.-anat. Sezierübgn. 3 m.; pathol.-histol. Übgn. m. Berücks. d. Bakteriol.; Arbtn. im pathol.-anat. Inst. f. Vorger. g. — Mor. **Löwit** (27. 10. 51) allg. u. exp. Pathol. 5; exp.-pathol. u. bakt. Arbtn. f. Vorger. 6 m. 4 + 6 m. 3 g. — Jos. **Nevinny** (6. 9. 53) exp. Pharmakol. u. Rezeptierkde. 5; Pharmakogn. 5; Übgn. dazu 1 m. 2. — K. **Ipsen** (25. 2. 66) gerichtl. Med. I. 5; gerichtl.-med. Sezierübgn. tägl.; †***gerichtl.-med. Prakt. f. Physikats-Kand. tägl. ganztg. (Hon. 50 K.); Arbtn. f. Vorger. g. — Stef. **Bernheimer** (17. 11. 61) Pathol. u. Ther. d. Augenkrkhtn. I. 5. — Rud. **Fick** (24. 2. 66) systemat. Anat. I. 6; Vorweisg. anat. Präparate tägl. g.; Präparierübgn. an d. Leiche 6 m. 3 + 6 m. 5; Präparierübgn. f. Rigorosant. (Okt., Nov.). — K. **Mayer** (9. 12. 62) Diagnost. u. Behandlg. d. Geistesstörgn. 2 m. $1^1/_2$; Pathol. u. Ther. d. Nervenkrkhtn. 1 m. 2. — Alois **Lode** (1866) Hyg. m. Übgn. 2 m. 2 + 1; hyg. Prakt. 6 m. $1^1/_2$ g; †***bakt. Kurs (m. Ballner) 3 m. 2 (6 wöch.); hyg. u. bakt. Arbtn. f. Geübt. tägl. ganztg. g. — Ant. **Steyrer** (24. 4. 79) spez. med. Pathol., Ther. u. med. Klin. 5 m. $1^1/_4$; Auskultat. u. Perkuss.; Kurs üb. Mikrosk. u. Chem. am Krknbett (m. Gaisböck); klin. Kolloqu. 1ö. — J. **Loos** (1863) klin. Vorlesgn. üb. Pathol. u. Ther. d. Kinderkrkhtn. 5; Infekt.-Krkhtn. d. Kindesalt. 1. — W. **Trendelenburg** (16. 7. 77) Physiol. I. 5; physiol. Übgn. (in 2 Abt.) (m. Haberlandt) 1 + 1 m. 2; physiol. Demonstr. dazu 1 g.; Arbtn. f. Vorger. tägl. g. — Hans **v. Haberer**, Pathol. u. Ther. d. chir. Erkrkgn. (m. Prakt.) 5 m. $1^1/_2$; typische Operat. an d. Leiche 2ö; Kolloqu. als Prakt. 1 g. — L. **Merk** (1862) allg. u. spez. Pathol., Ther. u. Klin. d. Haut- u. vener. Krkhtn. 5. — A. **Windaus** (25. 12. 76) hatte angekündigt: Chem. I. f. Med. 5; †***prakt. Übgn. ganz- u. halbtg.; Arbtn. im Inst. f. Vorger. tägl. g. Derselbe geht aber nach Göttingen. — P. **Mathes** (1871) systemat. Vorlesgn. üb. Physiol. u. Pathol. d. Fortpflanzgsvorgänge f. Anf. 5; geburtsh. u. gynäkol. Klin. 5; geburtsh. Sem. m. Operat.-Übgn. 2 m. 2 g.

Pf. ext. m. Tit. u. Char. e. Pf. ord.: Bern. **Mayrhofer**, Pathol. u. Ther. d. Zahn-, Mund- u. Kieferkrkhtn. (m. Prakt.) 3; Lokalanästhesie u. Wundbehdlg. (Mund u. Kiefer) 1 g.; dentale Kieferchir. 1; prakt. Übgn. an Patienten 5 m. 3 + 5 m. 2.

Pff. ext.: Hans **Malfatti** (1864) physiol. Chem. 2; chem. Prakt. f. Physikatskand.; physiol.-chem. Übgn. f. Vorger. — Alfr. **Greil** (1. 11. 76) topogr. Anat. I. 4; Antogenie u. Phylogenie d. Kehlkopfes 1 g. — A. **Posselt** (1867) klin. Propädeut. 3; Diagnost. d. Abdominalerkrkgn. 2. — Siegm. **v. Schumacher-Marienfrid** (26. 1. 72) Histol. d.

Digitized by Google

Menschen u. d. Wirbeltiere 5; histol. Repetit. f. Rigorosant. 6 m. 4 + 6 m. 2 g.; wiss. Arbtn. im Inst. g. — G. **Bayer,** Pathol. d. inn. Sekretion 1.

2. Außer dem Professoren-Kollegium.

Priv.-Dozz.: Tit.-Pf. ext. Frz. **Ballner** (1870) Technik d. serodiagnost. Methdn. 2; Methdn. d. prakt. Hyg. 6 m. 2 (2—3 monatl. Kurse); s. a. Pf. ord. Lode. — Osk. **Nebesky,** gynäkol. Propädeut. 2; †***geburtsh. Operat.-Kurs (4—6 wöch.). — Günt. Frhr. v. **Saar,** propädeut. Chir. 2 g. — Fel. Frhr. **v. Werdt,** diff.-diagnost. pathol. anat. Übgn. an frisch. Organen 1; Anltg. z. Isolierg. u. Bestimmg. d. wicht. Infekt.-Erreger 1. — L. **Haberlandt,** allg. Physiol. 1 g.; Physiol. d. nied. Sinne 1 g.; s. a. Pf. ord. Trendelenburg. — F. v. **Herrenschwand,** theoret.-prakt. Augenspiegelkurs 3—4 m. — Fel. **Gaisböck,** allg. u. spez. Ther. inn. Krkhtn. (ausgew. Kap.) 2.

Assist.: Dr. O. **Chiari,** Fraktur. u. Luxat. 2 (6 wöch.). — Dr. W. **Pfanner,** Verbandl. 6 (4 wöch.).

IV. Philosophische Fakultät.

Dekan: E. **Diehl.**

1. Professoren-Kollegium.

Pff. ord.: Hans **Semper** (6. 12. 46) Plastik v. Ende d. 18. u. d. 19. Jahrh. 4; Übgn. 1 g. — Frz. **v. Wieser** (18. 10. 48) allg. Geogr. 3; Geogr. d. altorient. Kulturgebiete 2. — Th. **Gartner** (4. 11. 43) (roman. Philol.) i. R. — L. **v. Pastor** (31. 1. 54) (Gesch.) liest nicht. — Jos. **Wackernell** (22. 1. 50) Grammat. d. nhd. Schriftsprache 1 m. 2; Lessings Leben u. Werke 1 m. 2; Herders Bedeutg. f. d. dtsch. Lit. u. Wissenschft. 1 g; °Sem. (Schillers lyr. Gedichte) 1 m. 2 g. — Alois **Cathrein** (1853) Kristall-Optik 1 m. 2 + 1; mineralphysikal. Apparate 1 m. 2; groß. Prakt. in d. Kristall-Phys., Mineral. u. Petrogr. tägl. g.; Anleitg. z. selbst. Untersuchgn. tägl. g. — Em. **Heinricher** (14. 11. 56) Pflanzenbiol. 5; mikrosk. Prakt. f. Anf. (m. Wagner) f. Lehramtskand. u. Pharm. 2 m. 2; groß. botan. Prakt., II. Tl. 6 m. 3; Anltg. z. wiss. Arbtn. tägl. — Ottok. **Tumlirz** (17. 1. 56) theor. Mechan. 5; °Übgn. im mathem.-physikal. Sem. 1 m. 2 g. — K. **Heider** (28. 4. 56) allg. u. systemat. Zool. 5; Parasit. d. Menschen 1 g.; mikrosk.-zool. Kurs f. Vorger. (m. Steuer) tägl. (= 10 stdg. Kolleg). — Frz. **Hillebrand** (2. 12. 63) Psychol. I. 2 m. 2; Konversat. 1 m. 2. — Jos. **Blaas** (1851) allg. Geol. 2; Demonstr. u. Kolloqu. dazu 2; geol. Grundbegriffe, f. all. Fak. 2. — Rud. **v. Scala** (11. 7. 60) Quellenkde. d. Gesch. d. Altertums 4; Kriegsgesch. d. Altertums 1; Sem. (hellenist. Inschrftn. u. Papyri) 1 m. 2 g. — E. **Kalinka** (5. 2. 65) griech. Lyrik 3; philol. Kritik 2; °philol. Sem. (Aristophanes Ritter) 1 m. 2 g.; °Prosem. f. Deutsche (lat. Stilübgn.) 1 g., f. Italiener (lat. Stilübgn.) 1 g.; °dtsch. Sprachübgn. f. Italiener 1 m. 2 g.; lat. Elem.-Kurs 3 g. — Rud. **Fischer** (1860) histor. engl. Grammat. I. (Altenglisch) 1 m. 2 + 1; altengl. Lit. 1 m. 2; °Sem. (stilist. Interpret. altengl. Denkm.) 1 m. 2 g. — K. **Brunner** (1855) anorg. Chem. 3 m. 1¾; prakt. Übgn. f. Chem. u. Pharm. 6 m. 8, f. Lehramtskand. 6 m. 4; chem. Übgn. f. Med. 6. — W. **Erben** (1864) Staatengründg. d. German. u. Araber 1 m. 1 + 2; Kaiser- u. Königsurkdn. d. Mittelalt. 1 m. 2 + 1; °histor. Sem. 1 g. —

Digitized by Google

Konr. **Zindler** (20. 11. 66) Diff.- u. Integr.-Rechng. 6; °mathem. Sem. (ausgew. mathem. Abhdlgn.) 1 g. — Jos. Ant. **Gmeiner** (12. 7. 62) Algebra 3; Diff.-Geom. (Raumkurv. u. Fläch. 2; °Sem.-Übgn. 1 m. 2 g. — Jul. **Jüthner** (25. 6. 66) griech. Anthol. 3; d. hippokraticche Korpus 2; °philol. Prosem. f. Deutsche (griech. Stilübgn.) 1 g. — Thom. **Friedrich** (1845) Gesch. d. alt. Orients 1; Assyr. f. Anf. 2; Ägypt. f. Anf. 1; hierat. Texte 1; Mysterien u. Kulte b. d. altorient. Völkern ö. — Alois **Walde** (30. 11. 69) histor. vergl. Grammat. d. lat. Spr. 4; Nal u. Damayanti 1 g.; event.: Formenl. d. german. Spr. 1 m. 2 + 1. — Egon Ritter **v. Schweidler** (10. 2. 73) Exp.-Phys. I. 3 m. $1^3/_4$; physikal. Prakt. f. Lehramtskand. 2 m. 3, f. Med. 1 m. 3; Elektrizit.-Lehre f. Vorger. 2 g. — E. **Diehl** (9. 6. 74) Platons Leben u. Werke nebst Interpret. d. Symposion 5; °philol. Sem. (Varro de lingua latina) 1 m. 2 g.; °Prosem. f. Italiener (d. Argonautica d. Apollonios Rhodios) 1 g. — Jos. **Schatz**, german. Lautl. 3; dtsch. Synt. 2; °dtsch. Sem. (mhd. Übgn.) 1 m. 2 g. — K. **v. Ettmayer** (1871) Theor. d. Verbums im Romanisch. 2; Entstehg. u. Entw. d. Romanischen in d. Alpen 2; Lekt. e. rumän. Textes 1; °Sem. (analog. Einflüsse in d. Entw. roman. Mundart.) 1 m. 2 g. — Alfr. **Kastil**, neuzeitl. Philos. 4; Frage nach d. Dasein Gottes 1 g.; Konversat. 1. — H. **Wopfner** (1876) (österr. Gesch.) kündigt später an.

Pf. ext. m. Tit. u. Char. e. Pf. ord.: F. **v. Lerch**, Phys. f. Pharmaz. 3 m. $1^3/_4$.

Pff. ext.: K. W. **v. Dalla-Torre-Thurnberg-Sternhof** (1850) topogr. Tiergeogr. 3; Tiergallen u. Gallentiere 2. — Mich. **Mayr** (1864) europ. Staatengesch. 1815—1852 3; tirol.-vorarlberg. Landesgesch. im 18. u. 19. Jahrh. 2; °landesgesch. Übgn. 1 g. — K. **Hopfgartner** (18. 12. 68) Elektrochem. 2; Elektroanal. 1; Thermochem. 1. — Aug. **Haffner** (18. 5. 69) arab. Grammat. f. Anf. 2, f. Vorger. 1; äthiop. Grammat. f. Anf. 1; hebr. Grammat. f. Anf. 2. — Harold **Steinacker**, Vorgesch. u. Gesch. d. oriental. Frage 3; österr. Quellenkde. d. Mittelalt. 1 m. 2; °histor. Sem. 1 g. — A. **Wagner** (1869) spez. Botan. f. Pharm., nebst Einf. in d. Zellenl. u. Anat. 3 + 1 m. 2; s. a. Pf. ord. Heinricher. — Phil. **Dengel** (21. 7. 72) allg. Gesch. im ausgehend. Mittelalt. u. im Zeitalt. d. Reformat. 4; engl. Gesch. in neuest. Zeit, f. all. Fak. 1; °histor. Sem. 1 g. — Fel. **Exner** (23. 8. 76) Geophys. 3; prakt. Meteorol. u. Klimatol. 1; Erdmagnetism. (theoret.) 1. — Adalb. **Prey** (16. 10. 73) Grundlag. d. Astron. 3; d. Fixsternhimmel 2. — Just. **Sitte**, Gesch. d. griech. Kunst, Topogr. 4; Besprechg. antik. Denkm., f. Anf. 1 g.; °Sem. (Erkl. antik. Denkm.) $1^1/_2$ g. — A. **Steuer** (15. 10. 71) uns. Singvögel 1; marine Biol. (= 3 stdg. Kolleg); s. a. Pf. ord. Heider.

2. Außer dem Professoren-Kollegium.

Priv.-Dozz.: J. **Tollinger** (Phys.) liest nicht. — Tit.-Pf. ext. H. **Hammerl** (1853) elektr. Energieverteilg. 2 g. — Tit.-Pf. ext. A. **Sperlich** (1879) Pflanzenphysiol.: Form- u. Kraftwechsel I. 1 m. 2. — Heinr. **Hammer** (1873) (Kunstgesch.) liest nicht. — Othmar **Schissel v. Fleschenberg**, Epideiktik 1 g. — O. **Stolz** (Geogr.) kündigt später an. — R. **Marek**, d. Großmächte d. Gegenw. 2. — Guido **Hradil** (Mineral.) liest nicht.

Digitized by Google

Dozz.: Oberrealschulprof. Jos. **Zehenter** (1860) Technol. d. pflanzl. Rohstoffe 2 g. — Staatsgewerbeschulprof. i. P. J. **Menger** (1853) Elem. d. projektiv. Geom. 2 g.; Zeichenübgn. dazu 1 g.

Lektt.: Dr. **Quaresima,** Boccaccios „Decameron" 2; d. ital. Spruchschatz 3. — Ant. **Charles,** frz. Kurs f. Anf. 3, f. Vorger. 3; la vie et les oeuvres de Stendhal 3; Caractère des personnages dans Molière, Coutumes françaises 3. — Frau **Berg-Brandmayr,** Rede- u. Deklamat.-Kunst 2; Musikübgn. u. Gesang 1.

Lehrer: Turnl. V. Frhr. **v. Graff** (18. 8. 53) Turnunterr. 2 + 1 m. 2 g.

K. K. Universitäts-Bibliothek.

Der Lesesaal ist im S.-S. v. 8—1 u. 3—5, im W.-S. v. 9—12 u. 3—5 Uhr geöffnet.

Dir.: Dr. L. **Sprung** (9. 7. 57). — *Oberbibl.:* vacat. — *Bibl.:* Dr. Jos. **Hundegger** (9. 8. 63); Hans **Margreiter;** Dr. K. **Reichart;** Dr. Casp. **Giamara;** Dr. **v. Fernow.**

Wissenschaftliche Institute und Sammlungen.

I. An der theol. Fakultät: Kirchengesch. Seminar: Vorst. Pf. **Michael.** — Bibl. Seminar. a) alttest. Abt.: Vorst. vacat. b) neutest. Abt.: Vorst. Pf. **Linder.** — Dogmat. Seminar: Vorst. Pf. **Müller.** — Philosoph.-apologet. Seminar: Vorst. Pf. **Donat.** — Lehrmittelsammlg. für Liturgik: Vorst. Pf. **Krus.** — Katechet.-pädag. Lehrmittelsammlg.: Vorst. Pf. **Krus.** — II. An der rechts- und staatswiss. Fakultät: Rechtswiss. Seminar: Vorst. Pf. **v. Wretschko.** — Staatswiss. Seminar: Vorst. Pf. **Gerloff.** — III. An der medizin. Fakultät: Anat. Institut: Vorst. Pf. **Fick.** — Histol.-embryol. Institut: Vorst. Pf. **v. Schumacher.** — Physiol. Institut: Vorst. Pf. **Trendelenburg.** — Laboratorium f. angew. mediz. Chemie: Vorst. vacat. — Pathol.-anat. Institut: Vorst. Pf. **Pommer.** — Institut für allg. u. exp. Pathol.: Vorst. Pf. **Loewit.** — Institut für gerichtl. Medizin: Vorst. Pf. **Ipsen.** — Hyg. Institut: Vorst. Pf. **Lode.** — Pharmakol. Institut: Vorst. Pf. **Nevinny.** — Medizin. Klinik: Vorst. Pf. **Steyrer.** — Chir. Klinik u. Sammlung chir. Instrum. u. Bandagen: Vorst. Pf. **v. Haberer.** — Syphilit.-dermatol. Klinik: Vorst. Pf. **Merk.** — Augenklinik: Vorst. Pf. **Bernheimer.** — Geburtsh. Klinik u. Sammlung geburtsh. Instrum. u. Apparate: Vorst. Pf. **Mathes.** — Gynäkol. Klinik: Vorst. Pf. **Mathes.** — Klinik f. Oto- und Laryngol.: Vorst. vacat. — Psychiatr. Klinik: Vorst. Pf. **Mayer.** — Pädiatr. Klinik: Vorst. Pf. **Loos.** — Zahnärztl. Klinik: Leiter Pf. **Mayrhofer.** — IV. An der philos. Fakultät: Kunsthistor. Institut: Vorst. Pf. **Semper.** — Philol. Seminar: Dirr. Pff. **Kalinka** u. **Diehl.** — Philol. Proseminar: Dirr. Pff. **Kalinka, Jüthner** u. **Diehl.** — Germanist. Seminar: Vorst. Pff. **Wackernell** u. **Schatz.**—Seminar f. roman. Philol.: Vorst. Pf. **v. Ettmayer.** — Anglist. Seminar: Vorst. Pf. **Fischer.** — Archäol.-epigraph. Institut: Vorst. Pf. **v. Scala.** — Histor. Seminar:

Digitized by Google

Vorst. Pff. v. **Pastor** u. **Erben.** — Indische Sammlg.: Vorst. Pf. **Walde.** — Geogr. Institut: Vorst. Pf. v. **Wieser.** — Seminar f. Mathem. u. mathem. Physik: Vorst. Pff. **Zindler, Tumlirz** u. **Gmeiner.** — Physikal. Institut: Vorst. Pf. v. **Schweidler.** — Elektrotechn. Institut: Vorst. Pf. **Hammerl.** — Zool. Institut: Vorst. Pf. **Heider.** — Botan. Institut: Vorst. Pf. **Heinricher.** — Botan. Garten: Dir. Pf. **Heinricher.** — Mineral.-petrogr. Institut: Vorst. Pf. **Cathrein.** — Geol.-paläontol. Institut: Vorst. Pf. **Blaas.** — Chem. Institut: Vorst. Pf. **Brunner.** — Institut für kosm. Physik: Vorst. Pf. **Exner.** — Institut f. exp. Psychol.: Vorst. Pf. **Hillebrand.**

Akademische Vereinigungen.

Commentwaffe: Korbschläger.

Burschenschaften in der B. d. O. (cf. O. I. b). Innsbrucker Burschenschaft: Brixia, gest. 18. 11. 76 von Brixener Abit. als ak. Vg. Brixener Stud. (o. A.), s. 85 ak. Gesellsch. Brixia (d.-nat.), s. 88 wehrh., s. 91 ak. Vb., ftr. s. WS. 94/95, s. 1906 kons., 91 bis 03 im FVh. m. d. Waidh. Verband, s. 26. 5. 09 B., s. 30. 5. 09 in der B. d. O.; beh. aufgelöst 7. 6. 97 (rek. als ak. Vb. Rhaeto-Germania; rosa-silber-blau) u. 30. 6. 1900 (bis Anf. WS. 00/01 Rhaeto-Germania; gold-rot-grün), susp. 17. 10. 14, bald rek. D.grün-rot-gold (Band s. 91), Fb. grün-rot, P. Gold, d.grüne Tuch-M. (s. WS. 94/95; bis 1. 9. 10 Samt-M.). X, XX, XXX. Adr.: Andreas Hoferstr. 47. — Ak. B. Germania, gest. 8. 3. 92 von ausgetretenen Schwaben, beh. aufgelöst 6. 7. 96, rek. 9. 7. 96 (bis 6. 11. 96 Teutonia), beh. aufgelöst 1. 5. 97, rek. als Teutonia, als solche beh. aufgelöst 7. 6. 97, rek. 11. 6. 97 (bis WS. 97/98 Cheruscia; gold-weiß-schwarz, gelbe M.), beh. aufgelöst 30. 6. 1900 (bis Anfang WS. 00/01 Teutonia). Schwarz-weiß-gold, Ff. schwarz-weiß, P. Gold, schwefelgelbe M. (als Teutonia: schwarz-silber-rot, d.blaue Samt-M.). Lebensprinzip. Kn.: Deutsches Café, Museumstr. X, XX, XXX, XXXX. — Ak. B. Suevia, gest. 2. 12. 68 als Tischgesellschaft Vorarlbergia (internat., progr.), s. 20. 7. 71 ak. Vb., s. 2. 12. 71 ftr., s. III. 77 L., s. 17. 8. 77 Suevia, s. 5. 5. 81 DAVb., s. 13. 6. 83 kons., s. 18. 1. 84 B., 30. 6. 1900 beh. aufgelöst, bis 22. 9. 1900 Cimbria. Rot-weiß-schwarz, Fb. rot-schwarz, P. Gold, rote M. (25. 6. 70 bis 2. 11. 71 schwarz-weiß-rot; als Cimbria: gold-rot-schwarz, schwarzsamtne Kranz-M. m. gold. Kranz auf rotem Streifen). Café: Maximilian; Kn.: Österr. Hof, Andreas-Hoferstr. 47. X, XX, XXX. — Suspendierts. 10. V. 1910: Ak. Burschenschaft d. Pappenheimer, gest. 27. 10. 84 als Gesang-V., s. WS. 86/87 ak. Vb. Pappenheimia (wehrh., d.-nat., schwarz-weiß-grün), 25. 5. 90 bis Jan. 91 im WV., s. 10. 12. 90 kons. ftr. DAVb., s. 6. 6. 92 B. im LDC., beh. aufgel. 7. 6. 97, rek. WS. 97/98 als Arminia (schwarz-weiß-grün, weiße M.), susp. SS. 99, bald rek., beh. aufgelöst 30. 6. 1900, rek. Sept. 1900 als B. d. Pappenheimer, susp. 16. 3. 08 bis 15. 10. 08. Grün-weiß-schwarz (s. WS. 90/91), Fb. grün-schwarz, P. Silber, d.grüne M. (WS. 90/91 bis WS. 97/98 graue M., dann schwarze Samt-M.).

Corps (deutsch-nat.) im Kösener SCV. (cf. I. a. 1). Innsbrucker SC.: Gothia, gest. 20. 10. 70 als Vb. Walhalla, s. 4. 1. 72 ftr.,

Digitized by Google

s. 8. 3. 72 C., s. 16. 5. 72 Gothia, beh. aufgelöst 29. 12. 75 bis 2. 8. 76 (inzw. zeitweilig Herulia), im K. SCV. s. 4. 6. 97, rez. 4. 3. 98, 29. 6. 1900 beh. aufgelöst, rek. 5. 7. 1900, bis 18. 11. 1900 Vandalia (rot-gold-rot, zinnoberrote M.), susp. 2. 5. 04 bis 7. 7. 05 u. 21. 5. 08 bis 21. 1. 09. D.blau-weiß-rosa, Ff. blau-rosa, P. Silber, d.blaue M. (zeitweilig im SS. weiße St.). Kn.: Breinössl; Café: Max. — Athesia, gest. 5. 11. 61 von Bozener Stud., beh. aufgelöst 29. 12. 75 bis 2. 8. 76 (inzw. zeitweilig Isarkia), SS. 98 kurze Zeit susp., s. 11. 3. 98 im HS. SCV., beh. aufgelöst 29. 6. 1900 (17. 10. 00 bis 18. 11. 00 Etschländer, schwarz-weiß-h.blau v. u.), s. 8. 2. 1901 im K. SCV., rez. 1. 2. 02, susp. 9. 3. 1904 bis 13. 12. 05. H.blau-weiß-schwarz, Fb. blau-schwarz, P. Silber, h.blaue M. (9. 5. 07 bis 15. 5. 09 im SS. weiße Seiden-St.). Kn.: Breinössl; Café: Paul. — Rhaetia, gest. 30. 12. 59 (hervorgeg. aus d. freiwill. Schützenkompagnie 1859), beh. aufgelöst 29. 6. 1900, bis 5. 11. 00 Frisia (rosa-weiß-d.blau, rosa M.), susp. 28. 11. 00 bis 30. 9. 10, im HS. SCV. 98 bis 02, im DSCV. 30. 9. 10 bis 11. 2. 11, s. 28. 1. 13 im K. SCV., rez. 28. 5. 13. Grün-weiß-grün, Fb. grün-weiß, P. Silber, d.grüne M. Kn.: Deutsches Café, Museumstr.; Café: Hierhammer. — Chargen: X, XX, XXX. — b) suspendiert: Rugia, 30er Jahre. Grün-weiß-rot. — Teutonia (ältere), 30er Jahre. Grün-weiß-schwarz. — Teutonia (jüngere), 21. 11. 1848 bis 52. Blutrot-gold-schwarz, Ff. rot-schwarz, rote M. — Arminia, 1848 bis 52. Schwarz-rot-schwarz, P. Gold, d.rotes Cerevis. — Germania, 1848 bis 52. Schwarz-h.rot-gold, schwarze M. — Alemannia, 1848 bis 52. Blau-weiß-rot. — Rhaetia (ältere), um 1848. — Chattia, gest. 10. 11. 58 als ak. Vb. Chinesia, s. 29. 10. 62 C., Febr. 63 susp.; s. 6. 1. 1914 Chattia. Rot-weiß-rot, P. Silber, kein Fb., rote M. X, XX, XXX.

Deutsch-akadem. Verbindung: DAVb. der Staufen, gest. 4. 11. 75, rek. 1902, freischlagend. Schwarz-gold-violett, Fb. schwarz-violett, P. Gold, braunrote M. (n. g.).

Kathol. Korporationen m. MV.: a) Kathol.-deutsche Stud.-Vb. im CV. (cf. II. e. 1). Innsbrucker CV.: Austria, gest. 3. 3. 64 als kath. Vb. Allemannia, aufgelöst 9. 6. 64, rek. als Austria 9. 7. 64. Weiß-rot-gold (auch als Allemannia), P. rot, Ff. weiß-rot, P. Gold, weiße M., im SS. weiße St. EH. s. 23. 5. 04: Prüglbaustr. 3; Café Central. — Leopoldina, gest. 12. 5. 1901, von Tirolia abgezweigt, im Österr. Kartell bis SS. 03, als fr. Vg. im CV. s. 21. 8. 03, Vb. s. 14. 6. 05. D.blau-moosgrün-gold, Ff. blau-grün-blau, P. Gold, am gold. Streifen blau, d.blaue Samt-M. u. blaue Seiden-St. Kn.: Arlbergerhof; Café: Central. — Rhaeto-Bavaria, gest. 19. 6. 1908 von Leopoldina, im CV. s. 15. 7. 08, ftr. s. 18. 11. 08. Hochrot-weiß-h.blau, Fb. weiß-blau, P. Gold, rote M. Kn.: Hôtel Central. — X, XX, XXX, XXXX. — b) V. im KV. (cf. II. e. 2): Rhenania, gest. 27. 5. 95, aus einem Rheinländerzirkel hervorgeg., im KV. adm. 1896, rez. 1897, verschmolzen m. d. susp. kath. Vereinen Akademia (19. 10. 71 bis ca. 74), Alpina (SS. 74 bis ca. 75) u. Tirolia (5. 6. 77 bis 83), susp. 4. 11. 1914. Grün-weiß-blau, n. g. (nur Reichsdeutsche als Vollaktive). Kn.: Hotel Victoria. — Im FVh. zum KV. s. Pfingsten 13.: Tirolia, ak. kath. V., gest. 26. 1. 93. Grün-weiß-gold, Ff. grün-gold, P. Silber (nur Band). Kn.: Bürgerl. Bräuhaus, Viaduktstr. X, XX, XXX, XXXX. —

Digitized by Google

c) Sekt. d. Schweiz. Studenten-V. (cf. S. II. d. 2): Helvetia-Oenipontana, Theologen-Vb. im theol. Konvikt, gest. Herbst 1860, susp. 63, rek. 67, 74 u. 91. Rot-weiß-grün, Ff. rot-weiß, rote M. K.: Café Haustus. — d) sonstige: Welfen, V. kath. deutsch. Hochsch., gest. 27. 9. 08. Blau-gold-schwarz, Ff. blau-gold, P. grün (nur Band). Kn.: Akademikerhaus. — Ak.-wissenschaftl. Leo-V., gest. 11. 5. 94; o. A. (Verband cf. II. e. 5). Kn.: Akademikerhaus. — Unitas, ak. V. zur Förderung der Interessen der geistl. Lehramts-Kandidaten, gest. 15. 6. 98; o. A. Kn.: Hôtel Stern. — Vindelicia, V. kath. deutsch. Hochsch., gest. Nov. 1901. Rosa-gold-blau (Band). — Ak. Bonifatius-V., gest. 1870; o. A. (cf. IV. 4). Adr.: Theol. Konvikt. — Freundsberg, Ferial-Vb., gest. 27. 12. 1900. Grün-gold-rot, n. g. Kn.: Freundsberg. — Kath. ak. Abstinenten-verband, Ortsgr. I. u. II. (Benediktiner). Adr.: Theol. Konvikt (cf. O. V. b. 5).

Gesang- und Sport-Vereine: Sängerschaft Skalden, gest. 15. 2. 63, s. 1904 korp., ftr. s. SS. 1906, bis 13. 5. 12 Ak. Gesangs-V. (freiheitl.). Weiß-grün-weiß, P. Gold, lichtapfelgrüne M. Kartell mit Barden-Prag, AGV.-Wien, Paulus-Leipzig u. Gothia-Graz. Kn.: Goldene Krone. — Ak. Alpenklub, gest. 1893, aufgelöst 30. 6. 1900, rek. WS. 1900/1901 (freiheitl.). Schwarz-rot-gold. Kn.: Grauer Bär. — Deutsch-österr. Alpen-V. (ak. Sektion), gest. 1902. — Ak. Sportklub, gest. 1897. — Ak. Sängerbund, gest. 1898 (kathol.). — Ak. Schützengilde, V. kathol. Hochschüler, gest. 1898. — Ak. alpiner V., gest. 1892, bis 1900 ak. V. f. tirol.-vorarlberg. Heimatskunde (kathol.). Blau-weiß-grün. Kn.: Alpenrose.

Wissenschaftl. Vereine: Juristen-V., gest. 93; o. A. — Ak. V. der Mediziner, gest. 10. 11. 81. (d.-nat.). Schwarz-weiß-schwarz, P. Silber, n. g. — Ak. Philologenklub, gest. 19. 11. 74; o. A. — Ak. V. der Germanisten, gest. 30. 10. 75; o. A. — Ak. Vb. d. Anglisten, gest. 1905; o. A. — Ak. Romanisten-V., gest. 1907. — Ak. Historiker-Klub, gest. 2. 12. 72; o. A. — Ak. V. d. Mathematiker, gest. 1892. — Ak. V. der Naturhistoriker, gest. 1889; o. A.

Finkenschaften: Deutsch-freiheitliche Finkenschaft. — Deutsch-kath. Finkenschaft, gest. 1897, s. 18. 8. 13 im Verbande der reichsdeutschen Freien Kath. Stud.-Vereinigungen (cf. VII. 2).

Sonstige Vereine: Südmark, ak. Ortsgr. Wartburg (gest. 31. 12. 94) u. Deutsche Finkenschaft (gest. 1895). — Ak. Ortsgr. d. deutschen Schul-V. — Tiroler Volksbund (ak. Bundesgruppe), gest. 1906. — Ak. Rede- u. Lesehalle, gest. 7. 3. 1906; ihr gehören alle auf freiheitl. Grundlage stehenden Korporationen an. Lokal: Kolingasse. — Rede- u. Lesehalle d. kath. Akademiker, gest. 1906. — Fr. Vg. alldeutscher Hochschüler, gest. WS. 1908/09. — Deutsch-südtiroler Hochschulverband. — Internat. Stud.-Gesellsch., gest. 1913.

Nichtdeutsche Vereine: Velebit, kroat.-ak. V., gest. 1893. Weiß-blau-rot. — Zrinjski, kroat.-ak. V., gest. 1906. — Zmay, serb.-ak. V., gest. 1906.

Digitized by Google

Dem seit 1905 bestehenden „Hochschul-Ausschuß der deutsch-freiheitlich. Studentenschaft" gehören d. Corps, Burschenschaften, der ak. Alpenklub u. d. ak. V. d. Mediziner an; daneben besteht seit 1906 der die kath. Verbindungen u. Vereine und ihre Finkenschaft vereinigende kathol.-deutsche Studentenausschuß.

PRAG.

K. K. Deutsche Karl-Ferdinands-Untversität.

Gestiftet 1347—1348.

Vorlesungen usw. siehe Seite 521.

WIEN.

Immatr.: Termin vom 23. Sept. bis 9. Okt. (einschl.), später nur ganz ausnahmsweise. Betrag: 10 K., Exmatr.: 10 K. Vorlesungen: Honorar 2 K. 10 h. f. je 1 Stde., außerdem Vorlesungen mit bestimmtem Honorar. Stundung wird nicht gewährt, jedoch können unbemittelte Studierende, welche darum ansuchen, bei vielen Vorlesungen ganzen oder halben Honorarerlaß erhalten. Diejenigen Kollegien, welche von den ganz oder teilweise Befreiten nur gegen Entrichtung des halben Kollegiengeldes besucht werden können, sind mit **, diejenigen, für welche auch die sonst Befreiten jedenfalls das ganze Kollegiengeld zu bezahlen haben, sind mit *** bezeichnet. Diejenigen Kollegien der medizinischen und philosophischen Fakultät, welche um ein höheres als um das gesetzliche Minimum des Kollegiengeldes gelesen werden, sind mit † und je nachdem noch dazu mit ** und *** bezeichnet. Diejenigen Kollegien der philosophischen Fakultät, welche in das gesetzliche Minimum der Stundenzahl nicht eingerechnet werden, sind mit ° bezeichnet. — Freitische u. a.: Das Komitee für Studenten-Konvikte gewährt unentgeltlichen Mittagstisch. Die WS. 92/93 gestiftete Mensa academica ist kein eigentliches Wohltätigkeits-Institut, sondern soll allen Studenten Gelegenheit bieten, im akadem. Kreise gegen billiges Entgelt die Mahlzeiten einzunehmen. Die Räumlichkeiten liegen in unmittelbarer Nähe der Universität: I, Reichsratstraße 29. Mitgliederbeitrag 1 K. jährl. Monatsabonnement für den Mittagstisch 16 K., Abendbrot 13,50 K. Die deutschen Studenten speisen getrennt von den übrigen im 1. Stock. Außerdem besteht eine Mensa academica Judaica seit 1. 11. 1911: IX, Pramergasse 31. — Lesehallen: Die deutsche Lesehalle an der technischen Hochschule bietet ihren Mitgliedern gegen Erlag eines Gründungs-

Digitized by Google

beitrages von 2 K. und eines Semestralbeitrages von 4 K. die Benutzung einer reichhaltigen Bücherei und zahlreicher Zeitungen. Germania u. andre siehe unter „Zentralvereine" in Abschnitt: „Akadem. Vereinigungen". — Krankenkasse: Der Verein zur Pflege kranker Studierender gewährt gegen Erlag eines Semesterbeitrages von 4 K. oder eines Jahresbeitrages von 6 K. unentgeltliche ärztliche Behandlung, Spitalpflege usw.; ebenso gewährt der Ak. Verein für Sexualhygiene im Falle einer bez. Erkrankung tätige Hilfe, Jahresbeitrag 1 K. — Frauenstudium: Als ordentliche Hörer an der philosophischen Fakultät werden nur diejenigen Abiturientinnen angenommen, die ihre Matura mit vorzüglichem Erfolge abgelegt haben. Den Hospitantinnen wird der Besuch der Übungen der Lehrer und Lektoren fortan nicht mehr gestattet. — Wohnungen sind durch Täfelchen an den Haustüren, in Zeitungen (Wiener Tageblatt) und bei den Portiers der Hochschulen angezeigt, auch (in beschränkter Zahl) beim Asylverein der Wiener Universität zu haben, Adr.: IX, Porzellangasse 30. Studierende wohnen meistens in den Bezirken VIII (Josefstadt), IX (Alsergrund) und XVIII (Währing). Eine Stube, etwa 15 Min. von der Universität entfernt, kostet monatlich gewöhnlich 30 K., Bedienung monatl. 4 K., Morgenkaffee 4—6 K.; Heizung nach Verbrauch. Auskunft in Studienangelegenheiten erteilen die Zentralvereine, besonders die „Germania".

K. K. Universität.

Gestiftet 1365.

Anfang 16. Oktober.

Rektor: **Menzel** (rechts- u. staatswiss. Fak.). — *Dekane:* **Lehner, v. Wieser, Tandler, Wirtinger.**

I. Theologische Fakultät.

Dekan: Jos. **Lehner.**

1. *Pff. em.:* Mart. **Bauer** (12. 11. 23) (Dogmat.). — Bernh. **Schäfer** (26. 1. 41) (alttest. Exeg.). — W. Ant. **Neumann** (4. 7. 34) (alttest. Exeg.). — Frz. X. **Pölzl** (1. 1. 40) (neutest. Exeg.) — E. **Commer** (18. 2. 47) (Dogmat.). — Rud. Ritter **v. Scherer** (8. 11. 45) (Kirchenr.).

2. Professoren-Kollegium.

Pff. ord.: Frz. M. **Schindler** (25. 1. 47) theol. moralis, principia generalia 6; christl. Gesellschftslehre 1; Sem. (Schriften de virginitate d. patrist. Zeit) 2 g. — Heinr. **Swoboda** (28. 6. 61) Homilet. u. allg. Liturg. 6; Vortr.-Übgn. 1; Katechet. 1 g.; kirchl. Architektur 1 g.; Sem. (quellenmäß. Darstellg. d. Normen f. kirchl. Kunst) 14tg. 1 m. 2 g. — Gg. **Reinhold** (29. 4. 61) de religione naturali et revelatione christiana 5; altchristl. Apologeten 2; Sem. (apologet. Zeitfragen) 1 g. — Cölest. **Wolfsgruber** (14. 5. 48) d. christl. Altert. u. d. frühere Mittelalt. 5; Propädeut. u. Darstellg. d. Patrol. 2; ausgew.

Digitized by Google

Briefe d. hl. Hieronymus 1 m. 2 g. — Joh. **Döller** (27. 4. 68) Gesch. d. A.T. 3; Hebr. 2; Hermeneutica biblica 1; Liber Esdrae 2; Sem. (bibl. Zeitfragen) 1 g. — Alois **Musil** (bibl. Hilfswiss. u. Arab.) kündigt später an. — Nivard **Schlögl** (1864) textkrit. Exeg. üb. Jeremia (Forts.) 2; Syr.-Aram. 2; Assyr. 2; aram. Inschrftn. aus Elephantine 1; Sem.-Übgn. (Jesus Sirach) 2. — Jos. **Lehner,** theol. dogmat. specialis pars prior 8; lectio et interpret. ex Summa Theologica divi Thomae: P. I. quaest. XII et XIII 1 g. — Ed. **Eichmann,** Kirchenr. I. 6; kirchenrechtl. Konversat. 1 g.; Sem. (Kaiserkröngn. v. Otto I. bis Otto IV.) 1. — Mart. **Grabmann,** Einltg. in d. Philos., Grundfrag. d. Metaphys. 4; Philos. d. hl. Thomas v. Aquino 1; Syst. d. theoret. Pädag. I. 2; Sem. (Schönheitslehre b. d. mittelalt. Denkern) 1. — Th. **Innitzer,** Einltg. ins N.T. 3; Exeg. (Matth.-Ev.) 3; exegesis sublimior: S. Pauli epistolae ad Coloss. et ad Hebr. 2; neutest. Sem. (Evangelienfrag.) 1½.

Priv.-Dozz.: Frz. **Dorfmann,** homilet. Behdlg. d. Perikopen 1. — Frz. **Zehetbauer,** geschichtl. Darstellg. d. Verhältn. zw. Kirche u. Staat 1 g.

Doz.: Andreas **Werdenich,** de sacramentis in genere tractatus dogmaticus 3.

Lekt.: Jak. **Schreiner,** Sprech- u. Vortr.-Übgn. g. (5 wöch. Kurs).

II. Rechts- und staatswissenschaftliche Fakultät.

Dekan: F. Frhr. v. **Wieser.**

1. *Pff. em.:* K. **Menger** (23. 2. 40) (polit. Ökon.). — Leop. **Pfaff** (12. 11. 37) (bürgerl. R.). — O. v. **Zallinger zum Thurn** (dtsch. R.). — Heinr. **Lammasch** (21. 5. 56) (Strafr., Völkerr.). — K. Sam. **Grünhut** (3. 8. 44) (Handels- u. Wechselr.).

2. Professoren-Kollegium.

Pff. ord.: Jos. Frhr. v. **Schey** (16. 3. 53) österr. allg. Privatr. I. 7; österr. Familienr. 1 m. 2; Sem.-Übgn. (österr. Privatr.) 14tg. 1 m. 2. — Em. **Schrutka** Edler **v. Rechtenstamm** (1. 6. 52) röm. Zivilproz. 3; österr. zivilgerichtl. Verfahren I. 6; zivilprozessuale Übgn. 1. — F. Frhr. v. **Wieser** (10. 7. 51) Volkswirtschftsl. 5; Volkswirtschftspolit. 5. — Eug. **Philippovich v. Philippsberg** (15. 3. 48) Volkswirtschftsl. 5; volksw. Übgn. 14tg. 1 m. 2 g.; Volkswirtschftspolit. 5. — Edm. **Bernatzik** (28. 9. 54) allg. u. österr. Staatsr. 5; allg. Staats- u. Gesellschftsl., f. I. Sem.) 2; staats- u. verwaltgsrechtl. Sem. (m. v. Laun) 14tg. 1 m. 2 g. — A. **Menzel** (9. 9. 57) allg. u. österr. Staatsr. 5. — K. **Stooß** (13. 10. 49) österr. Strafr. 5; Sem.-Übgn. 14tg. 1 m. 2 g. — E. Frhr. v. **Schwind** (23. 3. 65) dtsch. Rechtsgesch. 5; dtsch. Privatr. 5. — Mor. **Wlassak** (20. 8. 54) Gesch. u. Institut. d. röm. R. 4 m. 2; romanist. Sem.-Übgn. 1 m. 2. — Siegm. **Adler** (26. 11. 53) Enzyklop. d. Rechts- u. Staatswiss., f. I. Sem. 1 m. 2; österr. Reichsgesch. 5; Sem. z. österr. Reichs- u. Rechtsgesch. 14tg. 1 m. 2 g. — Hans **Sperl** (13. 10. 61) österr. zivilgerichtl. Verfahren I. 6; bürgerl. Gerichte u. Rechtsanwaltschft. in allen Kulturstaat. d. Gegenw. 1 m. 2 g. — P. **Jörs** (8. 10. 58) Gesch. u. Institut. d. röm. R. 4 m. 2; röm. u. griech. Rechtsurkdn. (Sem.) 1 m. 2. — Hans **v. Voltelini** (31. 7. 62) dtsch. Rechtsgesch. 5; dtsch. Privatr. 5; germanist. Sem.-Übgn. 2 g. — Mor.

Digitized by Google

Weilspacher (24. 10. 71) österr. allg. Privatr., II. Tl. 7; österr. Familienr. 1 m. 2; Sem.-Übgn. (österr. Privatr.) 14 tg. 1 m. 2. — K. **Grünberg** (10. 2. 61) Gesch. d. Nat.-Ökon. 1; Organisat.-Tendenzen u. -Formen in d. modern. Volkswirtschft. 1; Agrarpolit. 1 m. 2. — Wenz. Graf **Gleispach,** österr. Strafr. 5; strafrechtl. Übgn. (f. 7. u. 8. Sem.) 1 m. 2 g. — Jos. **Hupka** (22. 2. 75) österr. Handels- u. Wechselr. 5; österr. Privatversichergsr. 1.

Pff. ext. m. Tit. u. Char. e. Pf. ord.: G. **Seidler** (3. 5. 58) allg. Staatsverrechng. 3 m. 2. — Alex. **Löffler** (4. 2. 66) Rechtsmittel im österr. Strafverfahren 1 m. 2; prakt. Übgn. (österr. Strafr.) 1 m. 2; strafrechtl. Reformfragen (Sem.) 14 tg. 1 m. 2. — Leo **Strisower** (2. 10. 57) internat. Privatr. 2; Gesch. d. Rechtsphilos. 4.

Pff. ext.: Rud. **v. Laun,** österr. öff. Versichergsr. 1 m. 2; österr. Bergr. I. 1; österr. öff. Eisenbahnr. 1; internat. u. österr. Seer. 1; s. a. Pf. ord. Bernatzik. — Alex. Frhr. **Hold v. Ferneck** (10. 2. 75) Völkerr. 4. — Rud. **Köstler** (15. 6. 78) Kirchenr. 5; kirchenrechtl. Sem. 1 g. — Leo **Wittmayer,** österr. Gewerber. 2; staatsrechtl. Repetit. u. Konversat. 2.

3. Außer dem Professoren-Kollegium.

Pff. hon.: Tit.-Pf. ord. Frz. **Klein,** Exz. (22. 2. 54) Gesellschftsl. d. Krieges 1 g. — V. **Mataja,** Exz. (20. 7. 57) (polit. Ökon.) dgl. — Rob. **Meyer,** Exz. (18. 1. 53) (Statist.) dgl.

Dozz. m. Tit. e. Pf. ord.: Ign. **v. Gruber,** Exz. (8. 9. 42) (Statist.) hat nicht angekündigt. — K. **Brockhausen** (9. 5. 59) Behördenorganisat. u. Verwaltgsreform 1 m. 2. — Rud. **Pollak** (9. 6. 64) österr. Konkurs- u. Ausgleichsr. 2; österr. Verfahren außer Streitsachen (m. Ausschl. d. Konkurs- u. Ausgleichsr.) 1. — F. **Tezner** (1. 6. 65) österr. Finanzr. 2 m. 2. — Walt. **Schiff** (2. 6. 66) Volkswirtschftsl. u. -polit. (Konversat. u. Repetit.) 3; allg. vergl. u. österr. Statist. 2 m. 2. — E. **Seidler** (5. 6. 62) d. österr.-ungar. Ausgleich 2; d. Zivilverwaltg. im Kriege 1 g. — R. **Reisch** (7. 4. 66) kaufm. Buchführgs.- u. Bilanzwes. in d. f. Jur. wicht. Beziehgn. 1 m. 2.

Dozz. m. Tit. e. Pf. ext.: Isid. **Singer** (2. 7. 28) (Statist.) hat nicht angekündigt. — G. **Groß** (12. 6. 56) (polit. Ökon.) dgl. — Jul. **Landesberger** (4. 3. 65) (polit. Ökon.) dgl. — Pf. ord. a. d. Techn. Hochsch. Eug. **Schwiedland** (23. 10. 63) ausgew. Teile d. Volkswirtschftsl. 1 m. 2. — Pf. a. d. Konsular-Akad. Rud. **Hermann** Ritter **v. Herrnritt** (17. 4. 65) österr. Verwaltgsr. (ausgew. Partien) 1. — R. **Schüller** (28. 5. 70) (Nat.-Ökon.) hat nicht angekündigt. — Jos. **Redlich** (Staatsr.) dgl. — Eman. **Adler** (29. 9. 73) (österr. Privatr.) dgl. — Steph. **Brašloff** (18. 6. 75) röm. Obligationenr., spez. Tl. 1 m. 2; Pandekt. (letzt. Tl.): Erbr. (f. III. Sem.) 1 m. 2; röm. Strafr. u. -proz. (f. III. Sem.) 2; Lekt. d. Institut. d. Gaius u. leicht. Pandekt.-Stellen (f. I. Sem.) 1 m. 2; röm. R. (Konversat. u. Repetit.) 1 m. 2 + 1. — Rob. **Bartsch** (23. 7. 74) dtsch. Privatr. (ausgew. Partien) 1 m. 2; privatrechtl. Übgn. 1. — Gg. **Lelewer** (29. 9. 72) Militärstrafprozeßr. 1 m. 2. — Achill **Rappaport** (20. 2. 71) österr. Erbr. 3; österr. Obligationenr., besond. Tl. 1 m. 2. — Em. **Goldmann,** Gesch. d. dtsch. Strafr. u. d. gerichtl. Verfahrens 1 m. 2; dtsch. Rechtsgesch. in d. Neuzeit 1 m. 2. — **K. Pribram, Krieg**

Digitized by Google

u. Volkswirtschft. 1 m. 2. — Osk. **Pisko,** österr. Handels- u. Wechselr. 2 m. 2 + 1. — Egon **Zweig** (allg. Staatsr.) hat nicht angekündigt.

Dozz.: Stanisl. **Pineles** (15. 7. 57) Gesch. u. Institut. d. röm. R. 4 m. 2; Gaius' Institut. 1 m. 2. — Pf. ord. a. d. Exportakad. Siegm. **Feilbogen** (27. 3. 58) (Nat.-Ökon.) d. kommend. Handelsverträge 1. — G. **Walker,** Verfahren außer Streitsachen 2. — J. **Zolger** (22. 10. 67) d. staatsrechtl. Ausgleich zw. Österr. u. Ungarn 1 g. — Rud. **Sieghart,** Exz. (18. 3. 66) (polit. Ökon.) hat nicht angekündigt. — Ed. **Fischer-Colbrie** (6. 2. 72) österr. Privatr. (Übgn.) 14tg. 1 m. 2. — K. **Hugelmann,** dtsch. Privatr. (Familienr.) 1; Lekt. ausgew. Quellen, f. Anf. 1; Lekt. u. Besprechg. v. Reichsweistümern, f. Vorger. 1; dtsch. Rechtsgesch. (inkl. Gesch. d. Privat-, Straf- u. Prozeßr.) 1 + 1 m. 2. — Frz. **Zižek** (Statist.) hat nicht angekündigt. — Alex. **Gál,** ausgew. Partien d. dtsch. Privatr. 1 m. 2. — F. **Hawelka,** Repetit. u. Konversat. d. Verwaltgsl. u. d. österr. Verwaltgsr. 1 m. 2 + 1. — Eman. Hugo **Vogel,** Finanzwiss. 5. — Hans **Kelsen,** d. österr.-ungar. Ausgleich 1; allg. Staatsl. 3; Sem. f. Rechtsphilos. 1 g. — L. v. **Mises,** Wirtschftskrisen 1; ausgew. Probl. d. Nat.-Ökon. 14 tg. 1 m. 2. — Hugo **Forcher,** Theor. d. Statist. 3; Kriminalstatist. 1 m. 2. — Fel. **Kornfeld,** österr. Privatr. (ausgew. Kap.) 1. — Leonidas **Pitamic,** Systeme v. Staatenverbdgn. 1 m. 2.

Beauftr. Doz.: Adalb. **Shek v. Vugrovec,** Exz., Quellen d. in Bosnien u. d. Herzegowina geltend. R.; Familien-Ehe-Sachenr. 1 m. 2 + 1 g.; bosn.-herz. Verfassgsgesetze 1 g.; autonome Verwaltg. d. moslemisch. relig. Wakuf- u. Mearifangelegenhtn. 1 g.

Gerichtl. Med. s. Tit.-Pf. ord. Alb. **Haberda** (med. Fak.); forens. Psychiatr. s. Pf. ext. Em. **Raimann** u. Tit.-Pf. ext. Alex. **Pilcz** (med. Fak.).

III. Medizinische Fakultät.

Dekan: Jul. **Tandler.**

1. *Pff. ord. em.:* a) K. **Toldt** (3. 5. 40) (Anat.). — V. **Ebner** Ritter **v. Rofenstein** (4. 2. 42) (Histol.). — E. **Ludwig** (19. 1. 42) (med. Chem.). — E. **Fuchs** (14. 9. 51) (Augenh.). — b) Pff. ext. m. Tit. u. Char. e. Pf. ord.: Mor. **Benedikt** (30. 6. 35) (Elektrother.). — Adam **Politzer** (1. 1. 35) (Ohrenhlkde.). — Aug. Ritter **v. Reuß** (5. 11. 41) (Augenh.). c) Pf. ext. m. Tit. e. Pf. ord.: W. **Winternitz** (1. 2. 35) (interne Med.). d) Pf. ext.: Alois **Dalla Rosa** (16. 8. 48) (Anat.).

2. Professoren-Kollegium.

Pff. ord.: F. **Schauta** (15. 7. 49) geburtsh.-gynäkol. Klin. m. Prakt. u. Internat (Vorlesg.) 3 m. 2. — Jos. **Moeller** (21. 3. 48) Pharmakogn. 5. — Siegm. **Exner** (5. 4. 44) Physiol. 5; physiol. Übgn. (m. Karplus) 1 + 1 m. 2; °wiss. Arbtn. f. Vorger. tägl. g. — Ant. **Weichselbaum** (18. 2. 45) allg. u. spez. pathol. Anat. u. pathol. Histol. 5; °pathol.-histol. u. bakt. Arbtn. f. Vorger. tägl. g. — Jul. **Wagner v. Jauregg** (1. 8. 57) psychiatr. Klin. 2 m. $1^1/_2$ + 1 m. 2. — Hans Horst **Meyer** (17. 3. 53) exp. Pharmakol. 4; Arbtn. im Inst. (m. E. Pick u. Fröhlich) 30 stdg. g. — F. **Dimmer** (7. 12. 55) ophthalmol. Klin. 5 m. 2; Skioptikondemonstr. dazu 1 g. — Ferd. **Hochstetter** (5. 2. 61) Anat. d. Menschen (Knochen-, Muskel- u. Eingeweidel.) 6; Demonstr. u. Übgn. im Seziersaale (= 6 stdg. Koll.); Demonstr. anat. u. entw.-gesch. Präparate m. Hilfe

d. Projekt.-Appar. 1 g. — Alex. **Kolisko** (6. 11. 57) gerichtl. Med. 3; gerichtl.-med. Übgn. 2. — R. **Paltauf** (9. 2. 58) allg. u. exp. Pathol. 5; °pathol.-bakteriol. Kurs 3 m. 2 (8 wöch.). — Ant. Frhr. **v. Eiselsberg** (31. 7. 60) chir. Klin. m. Prakt. 5 m. $1^1/_2$; °ausgew. chir. Operat. an d. Leiche 1 g. — G. **Riehl** (10. 2. 55) dermatol. Klin., Vorlesgn. üb. Pathol. u. Ther. d. Hautkrkhtn. u. vener. Affektion. 5; Histol. d. Haut u. ihr. Erkrkgn. (m. Arzt) 1. — Jul. **Hochenegg** (2. 8. 59) chir. Klin. m. Prakt. 5 m. $1^1/_2$. — E. **Finger** (8. 7. 56) Klin. d. Haut- u. Geschl.-Krkhtn. 5; °Bedeutg., Verbreitg. u. Vorbeugg. d. Geschl.-Krkhtn. 3 g. — Arth. **Schattenfroh** (27. 10. 63) Hyg. 2 + 2 m. $1^1/_2$; °hyg. Arbtn. f. Geübt. tägl. g. (Lab.-Taxe 40 K.). — Norb. **Ortner** (10. 8. 65) med. Klin. m. Prakt. 5 m. $1^1/_2$. — E. **Wertheim** (21. 2. 64) geburtsh.-gynäkol. Klin. m. Prakt. u. Internat 5 m. 2; geburtsh. Operat.-Lehre 2. — Jul. **Tandler**, Anat. d. Menschen (Knochen-, Muskel- u. Eingeweidel.) 6; Demonstr. u. Übgn. im Seziersaale 6 m. 2; topogr. Anat. 1 m. 2. — Klem. **v. Pirquet**, Kinderkrkhtn. m. bes. Berücks. d. Infekt.-Krkhtn. 3 m. $1^1/_2$. — Frz. **Chvostek** (30. 10. 64) med. Klin. m. Prakt. 5 m. $1^1/_2$. — Ottok. **Chiari** (1. 2. 53) Laryngo- u. Rhinosk. m. prakt. Übgn. f. Stud. 2. — Jos. **Schaffer** (13. 10. 61) Histol. nebst Anltg. z. Gebrauche d. Mikroskops 5; prakt. Arbtn. im histol. Inst. f. Geübt. ganztg. (Labor.-Taxe 40 K.); histol. Übgn. f. Stud., m. Vortr. (m. Lehner) tägl. — F. **Wenckebach** (24. 3. 64) med. Klin. m. Prakt. 5 m. $1^1/_2$. — **N. N.** [Nach f. d. Pf. ord. E. Fuchs (i. R.)] ophthalmol. Klin. 5 m. 2; pathol.-anat. Demonstr. 1 g.

Pff. ext. m. Tit. u. Char. e. Pf. ord.: Heinr. **Obersteiner** (13. 11. 47) †***Arbtn. üb. normale u. pathol. Histol. d. Nervensyst. tägl. (Ärzte 40 K., Stud. 12 K.). — Jul. **Mauthner** (26. 9. 52) Chem. f. Med. 5; °physiol. u. pathol. Chem. I. $1^1/_2$ g.; prakt. Übgn. (allg. Chem., angew. med. Chem.) 5 m. 9; chem. Übgn. f. Med. 4; °Methdn. d. chem. Anal. 2 g.; gerichtl. Chem. u. prakt. Übgn. in gerichtl. chem. Anal. 3 m. halbtg. — V. **Urbantschitsch** (10. 9. 47) Klin. d. Ohrenkrkhtn., Semestr.-Vorlesg. f. Med. 1 m. 2 + 4. — Aug. Ritter **v. Reuß** (5. 11. 41) †***prakt. Unterr. in d. Augenhlkde. 5 (für je 4 Woch.: Ärzte 30 K., Stud. 15 K.). — Alb. **Haberda** (29. 1. 68) gerichtl. Med. 5; Einf. in d. gerichtsärztl. Praxis 2. — Jul. **Scheff** (16. 11. 46) †**Semestr.-Vorlesgn. üb. operative Zahnhlkde. 5 m. 2; †***Semestr.-Vorlesgn. üb. Zahnersatzkde. 5 m. 2 (100 K., Lab.-Taxe 30 K.). — Alois **Kreidl**, Gesch. d. Physiol. 1; Physiol. d. Sinnesorg. 1 m. 2.

Pff. ext.: Ant. Ritter **v. Frisch** (16. 2. 49) urol. Klin., Semestr.-Kolleg üb. Diagnost. u. Ther. urogenital. Erkrkgn. 2 m. 2. — A. **Lorenz** (21. 4. 54) †***orthop. Chir. 3 m. 2 (4 wöch., 50 K.); orthop. Chir. (Semestr.-Vorlesg.). — G. **Gaertner** (28. 9. 55) †***exp. Pathol. (Kreislauf, Atmg., Absonderg.) 4 wöch. (40 K.). — O. **Bergmeister** (15. 2. 49) Diagnost. u. Ther. d. Augenkrkhtn. 1 m. 2. — Alex. **Fraenkel** (9. 12. 57) allg. Chir. 5 m. $1^1/_2$. — Hub. **Peters** (23. 9. 59) geburtsh. Operat.-Kurs m. Übgn. am Phantom 5 (5 wöch., Ärzte 50 K.).

3. Außer dem Professoren-Kollegium.

Pf. ext. m. Tit. u. Char. e. Pf. ord.: **M. Neuburger**, °d. dtsch. Medizin im letzt. Halbjahrhundert 2 g.; °med.-histor. Skizzen 1 g.

Digitized by Google

Pff. ext.: F. **Schlagenhaufer,** Technik d. pathol.-anat. Sektionen 3. — Rol. **Graßberger** (26. 11. 67) Schulhyg. f. Lehramtskand. 1 m. 2; hyg. Prakt. f. Schulärzte 6 (2wöch.); hyg. Prakt. (m. Reichel) 4 m. 2. — O. Ritter v. **Fürth,** physiol. Chem. 2; °wiss. Arbtn. (chem. Physiol.) tägl. g. (Lab.-Taxe 70 K.). — Osk. **Stoerk** (29. 5. 70) †***pathol.-anat. Demonstr. (makr.), nur f. Ärzte 3 (20 stdg., 60 K.); pathol.-histol. Übgn. f. Stud. u. Ärzte 2 m. 2. — Jak. **Pal** (22. 1. 63) Perkuss. u. Auskultat. f. Stud. 1 m. 2; klin. Prakt. f. Stud. 6; Krkhtn. d. Bauchorg. 1. — F. **Kovács** (16. 1. 61) †***Diagnost. inn. Krkhtn. (4—6wöch., 65 K.). — Fritz **Obermayer** (23. 11. 61) chem. Untersuchg. d. Sekrete u. Exkrete 2. — Salom. **Ehrmann** (19. 2. 55) †°Diagnost. u. Ther. d. Hautkrkhtn. u. d. Syphil. 5 (5 wöch., Ärzte 40 K.); †***Anwendgsweisen d. Elektrizit. in d. Dermatol. 3 (5wöch., 100 K.). — Gg. **Joannovics,** allg. u. exp. Pathol. (ausgew. Kap.) 1; pathol.-histol. Übgn. 2 m. 2. — Loth. **Frankl v. Hochwart** (12. 6. 62) (Neuropathol.) hat nicht angekündigt. — K. **Landsteiner** (14. 6. 68) Arbtn. aus d. Gebiete d. Immunit.-Lehre u. Bakteriol. tägl. — O. **Zuckerkandl** (28. 12. 61) (Chir.) liest nicht. — F. **Reuter,** Vergiftg. u. Unfall 2; traum. Erkrkgn. d. Wirbelsäule u. ihre Begutachtg. 2. — Jul. **Rothberger,** exp. Pathol. (Blutkreislauf u. Atmg.) 2; †Kurs üb. Elektrokardiogr. 12 stdg. (4 wöch., 50 K.). — Alfr. **Fröhlich,** Pharmakol. d. Herzens u. d. Gefäße 1. — E. **Pick,** Einf. in d. exp. Theor. 1. — W. **Knöpfelmacher** (25. 8. 66) †***Krkhtn. d. Kindesalt. 5 (4 wöch., 50 K.). — Jul. **Bartel,** pathol.-histol. Übgn. f. Stud. (m. Kern) 2 m. 2; Demonstr. v. Obdukt.-Fällen m. Berücks. d. Konstitut.-Pathol. 1. — Em. **Redlich** (18. 1. 66) Nervenkrkhtn. 2 m. 1½. — Wolfg. **Pauli** (11. 9. 69) physikal. Chem. d. Eiweißkörper u. ihre biol. Bedeutg. 1; Methdn. d. physikal. Chem. u. Kolloidchem. 2; Arbtn. im Labor. (Labor.-Taxe 50 K.). — Em. **Raimann,** forens. Psychiatr. 2 m. 2. — Salomon **Klein** (12. 8. 45) ***Pathol. u. Ther. d. Augenkrkhtn. (theoret. u. prakt.) 5 (4 wöch., Ärzte 30 K.); Propädeut. d. Augenhlkde. 1. — J. P. **Karplus** (25. 10. 66) Anat. u. Physiol. d. Zentralnervensyst. (ausgew. Kap.) 1; s. a. Pf. ord. Exner. — K. **Sternberg** (20. 11. 72) pathol.-histol. Demonstr. 1. — Heinr. **Reichel,** Hyg. f. Jur. 1 m. 2; hyg. Übgn. u. Exkurs. f. Stud. 1 m. 2. — Sigm. **Fränkel** (22. 5. 68) physiol. Chem. 1 m. 2; **prakt. Kurse d. Harnanal. etc. (6 wöch., 60 K.); Labor.-Arbtn. f. Vorger. (Lab.-Taxe 100 K.). — W. **Türk** (2. 6. 71) Klin. d. Leukämien 2; klin. Blutuntersuchg. (25 stdge. Kurse, 100 K.).

Dozz. m. Tit. e. Pf. ord.: Flor. **Kratschmer** (20. 4. 43) (Hyg.) hat nicht angekündigt. — Ed. **Lang** (1841) °prakt. Demonstr. in d. „Heilstätte f. Lupuskranke" 1 m. g. — R. **Kretz,** Pathol. d. Infekt.-Krkhtn. (ausgew. Kap.) 1; med. Hodeget. 4 (erst. 2 Woch. d. Sem.).

Doz. m. Tit. u. Char. e. Pf. ext.: Rud. **Kraus** (31. 10. 68) (allg. u. exp. Pathol.) hat nicht angekündigt.

Dozz. m. Tit. e. Pf. ext.: Mor. **Heitler** (21. 3. 47) †***physikal. Diagnost. 5 (4 wöch., Ärzte 50 K., Stud. 30 K.); Lungen- u. Herzkrkhtn. 1. — Alb. **Bing** (30. 9. 44) Ohrenhlkde. (Semestr.-Kurs) 1 m. 2 (Ärzte 30 K.); †***Ohrenhlkde. 5 (5—6 wöch., 40 K.); otol. Diagnost. 3 (6 wöch.). — Leop. **Königstein** (26. 4. 51) †°Diagnost. u. Ther. d. Augenkrkhtn. (prakt. Übgn.) 5 (Ärzte 50 K.). — Maxim. Edler v. **Zeißl** (7. 6. 53) Hautkrkhtn., Syphil. u. Blennorrhag. m. Übgn. im Katheterisier.

Digitized by Google

5 (6 wöch., 40 K.). — Heinr. **Paschkis** (21. 9. 49) †***Kosmet. (6 wöch., 100 K.). — W. **Roth** (14. 2. 48) †***Laryngo- u. Rhinosk. 5 (5 wöch., Ärzte 50 K.). — Sigm. **Freud** (6. 6. 56) †***Einf. in d. Psychoanal. 1 m. 2. — Jos. **Pollak** (11. 2. 50) ***Diagnost. u. Begutachtg. d. durch Unfälle bedingt. Erkrkgn. d. Ohres 2. — Alois **Pick** (15. 10. 59) Diagnost. u. Ther. d. Magen- u. Darmkrkhtn. 2 (10 wöch. Kurse); Diagnost. u. Ther. d. inn. Krkhtn. 2. — K. Aug. **Herzfeld** (12. 7. 61) †Einf. in d. gynäkol. Diagnost. u. Ther. m. bes. Berücks. d. Anat. d. Sexualorg. 1 m. 2; †**Repetit. d. Geburtsh. (Operat.-Kurs) (Semestr.-Kurs) 2; geburtsh. Propädeut. 2. — Mich. **Großmann** (13. 12. 48) Laryngo- u. Rhinosk. 5 (6 wöch., Ärzte 60 K.); Anat. u. Physiol. d. Kehlkopfes 1. — Benj. **Gomperz** (6. 10. 61) Semestr.-Kurs üb. prakt. Ohrenhlkde. f. Stud. 1 m. 2; †***Pathol. u. Ther. d. Ohrerkrkgn. m. bes. Berücks. d. früh. Kindesalt. 6 (5-6 wöch., Ärzte 50 K.). — Maxim. **Sternberg** (27. 10. 65) Herzkrkhtn. 1 m. 2; †***Diagn. u. Ther. intern. Erkrkgn. 5 (5 wöch., Ärzte 50 K., Stud. 30 K.). — Em. **Schütz** (25. 9. 53) †*Methdn. d. Untersuchg. d. Magens u. d. Darmes (inkl. Rektosk.) 3 (4 wöch., Ärzte 30 K.); †*Ambulator. d. Magen- u. Darmkrkhtn. 3 (4 wöch., Ärzte 30 K.); †***Rektosk. (6 stdg., 40 K.). — Jul. **Schnitzler** (13. 6. 65) ***chir. Demonstr. u. prakt. Übgn. 1. — Leop. **Réthi** (18. 1. 57) †***Laryngo-Rhinosk. u. Lokalther. 5 (4—6 wöch., Ärzte 60 K.). — Art. **Klein** (19. 6. 63) Immunit. u. Serol. in ihr. Beziehgn. z. inn. Med. 1. — Jul. **Mannaberg** (9. 5. 60) Poliklin. inn. Krkhtn. m. Übgn. in d. Diagnost. u. Ther. 4 (8wöch.). — R. Ritter **Braun v. Fernwald** (18. 2. 62) (Gynäkol.) hat nicht angekündigt. — H. **Schlesinger** (2. 6. 68) Perkuss. u. Auskultat. f. Stud.; Einf. in d. Lehre d. Lungenkrkhtn. 1; Krkhtn. d. höher. Lebensalt. 1. — Konr. **Büdinger** (12. 2. 67) (Chir.) hat nicht angekündigt. — Hugo **Wintersteiner** (6. 3. 65) †***typ. u. atyp. Augenoperat. (4 wöch., Ärzte 50 K., Stud. 30 K.); †***pathol. Histol. d. Auges, f. Vorger. (monatl. 100 K.); Diagnost. u. Ther. d. Augenkrkhtn. 1. — K. **Ewald** (7. 6. 65) Einf. in d. prakt. Chir., nur f. Vorger. 1 m. 3 (3 monat. Kurs). — Rob. **Ritter v. Töply** (Gesch. d. Med.) hat nicht angekündigt. — Em. **Schwarz** (inn. Med.) dgl. — Em. **Fronz** (17. 9. 60) Säuglingsernährg. (8 wöch.). — Alois **Strasser** (2. 12. 67) (inn. Med.) hat nicht angekündigt. — Markus **Hajek**, †Pathol. u. Ther. d. Nebenhöhlenerkrkgn. d. Nase m. bes. Berücks. d. Operat.-Methdn. (5wöch., 60 K.); †***prakt. Laryngol. u. Rhinol. (5 wöch., 60 K.); †***rhinol. Operat.-Kurs 2 (5 wöch., 40 K.). — Hans **Koschier** (12. 8. 68) †***Laryngo- u. Rhinol. 6 (4 wöch., 60 K.); Laryngo- u. Rhinol. (Semestr.-Kolleg) 1 m. 2; †**laryngo-rhinol. Operat.-Kurs m. bes. Berücks. d. Anat. (60 K.). — G. **Singer** (28. 2. 67) Neuerungen auf d. Gebiete d. Darmerkrkgn. (inkl. Rekto-Romanosk.) 1; †**Klin. inn. Krkhtn. 3 (6 wöch., Ärzte 50 K.); †**Diagnost. u. Ther. d. Magen- u. Darmkrkhtn. 2 (6 wöch., Ärzte 50 K.). — Ferd. **Alt** (26. 12. 67) Semestr.-Kurs üb. Ohrenhlkde. f. Stud. 1 m. 2; †***Ohrenhlkde. f. Ärzte u. Stud. (5 wöch., 60 K.). — L. **Mandl** (20. 8. 62) †Diagnost. u. Ther. d. Frauenkrkhtn. (5 wöch., 60 K.). — Jos. **Hockauf** (30. 11. 60) wiss. Grundlag. d. Pharmakogn. 1; †***mikrosk. Nachweis forens. wicht. Giftpflanzen 2; prakt. Übgn. in d. Rezeptur 2. — Mor. **Sachs** (3. 6. 65) Anomalien d. Stellg. u. Beweglichkt. d. Augen 1; klin. Untersuchgsmethdn. d.

Digitized by Google

Auges 1. — L. **Braun** (12. 8. 67) Klin. d. Herz- u. Lungenkrkhtn. 2. — Jul. **Neumann** (10. 8. 68) Vorbereitgskurse f. d. geburtsh. u. gynäkol. Klin. 5 (6 wöch.). — V. **Hammerschlag** (17. 6. 70) Ohrenhlkde. (Semestr.-Kolleg.) f. Stud. u. Ärzte 1 m. 2 (Ärzte 50 K.); †***Otochir. (m. Frey) 70 K. — Siegm. **Erben** (25. 4. 63) neurol. Prakt. I. (Diagn.) f. Kassen- u. Amtsärzte 1 m. 2 (10 wöch.); neurol. Prakt. II. (Ther.) (8 stdg.); †*Nervenkrkhtn. 1 m. 2 (40 K.). — F. **Pineles** (23. 9. 68) Auskultat. u. Perkuss. 1; Poliklin. inn. Erkrkgn. 2. — L. **Unger** (1. 10. 48) Impfkde. (Schutzpockenimpfg.) 1; ***Krkhtn. d. Neugeborenen 2. — Rud. **Loos** (8. 10. 66) Semestr.-Vorlesg. üb. Zahnhlkde. m. prakt. Übgn., f. Med. 2. — K. **Biehl** (28. 9. 69) (Ohrenhlkde.) liest nicht. — W. **Latzko** (3. 3. 63) †***Cystosk. beim Weibe 3 (4 wöch., 100 K.); gynäkol. Propädeut. 1 m. 2; gynäkol. Fortbildgskurs f. prakt. Ärzte 1 m. 2; cystosk. Übgn. f. Stud. u. prakt. Ärzte 1. — Osk. **Föderl** (22. 7. 65) Propädeut. d. Chir. (Semestr.-Vorlesg.) 1 m. 2. — F. **Friedländer** Ritter v. **Malheim** (7. 6. 67) Chir. d. Kindesalt. 1 m. 2. — Heinr. **Winterberg** (11. 5. 67) (allg. u. exp. Pathol.) hat nicht angekündigt. — Alex. **Pilcz** (2. 8. 71) forens. Psychiatr. 2. — Gabor **Nobl** (12. 10. 64) Pathol. u. Ther. d. Haut- u. Geschl.-Krkhtn. (Semestr.-Vorlesg. 1; ***diagnost.-therapeut. Prakt. d. Haut- u. Geschl.-Krkhtn. 5 (4 wöch.). — Jos. **Halban** (10. 10. 70) gynäkol. Diagnost. u. Ther. 1; †Kurse üb. gynäkol. Operat.-Lehre am Kadaver (100 K.). — Steph. **Weidenfeld** (21. 2. 70) Diagnost. u. Ther. d. Hautkrkhtn. u. Syphil. (4 wöch., 60 K.); allg. Diagnost. u. Ther. d. Hautkrkhtn. 1. — G. **Alexander** (18. 12. 73) otiatr. Klin. 5 (4 wöch., Ärzte 60 K.); chir. Krkhtn. d. Ohres u. d. otitisch. Erkrkgn. d. Hirns, d. Hirnhäute u. d. Blutleiter 1 m. 2; Semestr.-Kurs üb. prakt. Ohrenhlkde. f. Stud. 1 m. 2 + 1; Pathol. d. Vestibularappar. u. d. Kleinhirns 2; Histopathol. d. Gehörorg. 3. — Leop. **Harmer** (22. 12. 69) (Laryngol.) hat nicht angekündigt. — Guido **Holzknecht** (3. 12. 72) ***röntgenol. Prakt. (4 wöch., 100 K.); °spez. Kurse üb. Kriegs-Röntgenol. g. — Heinr. **Peham**, Physiol.- u. Pathol. d. Geburt (theoret. Vorlesg. m. prakt. Übgn. am Phantom u. am Kadaver) 1 m. 2. — Rud. **Weiser**, †*konserv. u. operative Zahnhlkde. sowie Zahnersatzkde. (ausgew. Kap.) 3; Übgn. an Patient. 5 m. 3. — V. **Hanke**, Verletzgn. d. Auges u. ihre Sachverständigenbegutachtg. 1. — J. **Fein**, †***Anat. d. Kehlkopfes u. d. Nase (6—7 wöch., 60 K.); †***laryngo-rhinol. Prakt. 6 m. 2 (4 wöch., 100 K.); †***Operat.-Kurs an d. Leiche (4—6 wöch., 70 K.). — K. Ritter v. **Stejskal**, Einfluß d. neuer. Exp.-Forschgn. auf d. Klin. d. Herzkrkhtn. 1. — G. **Wunschheim** Ritter v. **Lilienthal**, Semestr.-Vorlesg. üb. Zahnhlkde., f. Med. 2; †***prakt. Übgn. in konserv. Zahnhlkde. 5 m. 2 (50 K.). — O. **Marburg**. †*normale u. pathol. Histol. d. menschl. Zentralnervensyst. 6 (4 wöch., 65 K.); Bau u. Leistgn. d. menschl. Nervensyst. — Alfr. **Fuchs**, diff. Diagnost. d. Nervenkrkhtn. f. Vorger. 1 m. 2; Pathol. u. Ther. d. Nervenkrkhtn. m. Einschl. d. wicht. Psychosen (4 wöch., 50 K.); Prakt. in Elektrodiagnost. u. -ther. 2; psychiatr.-neurol. Kurse f. Stud. (m. Pötzl) (20 stdg., f. jed. Kurs monatl. 30 K.). — Frz. **Hamburger** (14. 8. 74) (Kinderhlkde.) hat nicht angekündigt. — Arth. **Schüller**, Nervenkrkhtn. u. Sprachstörgn. im Kindesalt. 1; †***Röntgendiagnost. d. Erkrkgn. d. Kopfes (4 wöch., 50 K.). — W. **Falta**, Perkuss. u. Aus-

Digitized by Google

kultat. 2; †***Diagnost. u. Ther. d. Magen-, Darm- u. Stoffwechselkrkhtn. 5 (4 wöch., 50 K.); Klin. u. Pathol. d. Ernährgs.- u. Stoffwechselerkrkgn. u. Diätet. 2. — Heinr. **Neumann**, †***prakt. Ohrenhlkde. 5 (4wöch., 60 K.); †***Otochir. m. Übgn. an d. Leiche 5 (4wöch., 70 K.); Semestr.-Koll. üb. eitr. u. nichteitr. Erkrkgn. d. Labyrinths 2. — Jos. **Meller**, †***pathol. Histol. d. Auges (30 stdg., 126 K.); Diagnost. u. Ther. d. äuß. Augenkrkhtn. 1; †***Augenoperat. (20 stdg., 100 K.). — Hugo **Salomon** (inn. Med.) hat nicht angekündigt. — P. **Clairmont** (Chir.) liest nicht. — P. **Albrecht** (Chir.) hat nicht angekündigt. — Hans **Eppinger**, ***allg. Pathol. u. Ther. inn. Krkhtn. 1. m. 2; ***Erkrkgn. d. Abdominalorg. (6 wöch., 50 K.); chem. Untersuchgsmethdn. (6 wöch., Hon. 50 K., Stud. 30 K.). — Rob. **Doerr**. Immunit.-Lehre 2; †**bakteriol. Kurse (4—5 wöch., Ärzte 60 K., Stud. 30 K.). — Jul. **Schottländer** (31. 4. 60) anat.-histol. Demonstr. (Gynäkol.) $1^1/_2$; †***Labor.-Arbtn. f. Vorger. tägl. (60 K.). — F. **Kermauner**, geburtsh. Sem. f. Vorger. 1. — Alfr. **Exner**, dringl. Operat. m. Übgn. an d. Leiche 1. — Egon **Ranzi**, chir. Parallelvorlesg. 5 m. $1^1/_2$. — Hans **Spitzy** (Orthop.) liest nicht. — Jul. **Zappert** (2. 4. 67) †***Nervenkrkhtn. im Kindesalt. 3—4 (15 stdg., 40 K.). — Jos. **Fabricius** (23. 1. 65) Einf. in d. gynäkol. Diagnost. u. Ther. 1 m. 2. — Leop. **Freund** (5. 4. 68) †***Elektrother. 10 stdge. Kurse (50 K.); †***med. Radiol. 5 (4 wöch., 50 K.). — Rob. **Kienböck** (11. 1. 71) med. Radiol. 1; †***Kurse üb. med. Radiol. (20 stdg., 50 K.). — Mor. **Oppenheim**, Gewerbekrkhtn. d. Haut 1; Diagnost. u. Ther. d. Haut- u. Geschl.-Krkhtn. 4 wöch. (Ärzte 50 K., Stud. 30 K.); Bedeutg., Verbreitg. u. Bekämpfg. d. Geschl.-Krkhtn., f. all. Fak. 1 g. — Hans **Lorenz**, Chir. d. Kindesalt. 1 m. 3. — Erw. **Stransky**, Wandlgn. u. Streitfragen d. neuer. Psychiatr. 1 m. 2. — Jos. **Wiesel**, Erkrkgn. d. Nieren 1; Arteriosklerose 1. — Rud. **Maresch**, pathol.-anat. Demonstr. 1 m. 2; allg. u. spez. Histol. d. Entzündg. 1. — Pf. an d. tierärztl. Hochsch. K. **Schwarz**, wiss. physiol. Arbtn. f. Vorger. 6 m. 9 g.

Dozz.: Ign. **Eisenschitz** (30. 6. 39) †*Krkhtn. d. Kindesalt. 3 (8 bis 9 wöch., Dokt. 30 K.). — Ladisl. **Vajda** (1. 3. 47) †*Syphil. m. Demonstr. an Kranken u. Präparat. 3 (8 wöch.); †***Kurs üb. d. gleiche Thema m. bes. Berücks. d. bezügl. Urethro-Cystosk. 2 (10—12 wöch., 100 K.); Ther. d. syphilit. u. blennorrhag. Affekt. 1. — Jos. **Drozda** (6. 5. 55) †***physikal. Diagnost. 3 m. $1^1/_2$ (5—6 wöch., Ärzte 50 K., Stud. 30 K.); †***klin. Kasuist. 1 m. 2 (3 monat. Kurse, Ärzte 30 K.). — Alex. **Holländer** (5. 10. 51) (Psychiatr.) hat nicht angekündigt. — Alois **Biach** (1. 5. 49) medikament. Behdlg. d. inn. Erkrkgn. (Rezeptur), f. Stud. u. Rigorosant. (Semestr.-Koll.) 2. — Rob. **Steiner** Frhr. v. **Pfungen** (5. 6. 50) Diagnost. u. Ther. d. Erkrkgn. d. Nervensyst. (Semestr.-Kurs) 1; üb. d. Feststellg. u. Messg. v. Emotionen am Menschen 1 (4 wöch.). — Egon **Braun** Ritter v. **Fernwald** (18. 5. 62) (Gynäkol.) hat nicht angekündigt. — G. **Lihotzky** (13. 10. 52) (Gynäkol.) dgl. — K. **Foltanek** (23. 10. 56) (Kinderhlkde.) dgl. — Alb. **Hammerschlag** (4. 10. 63) (inn. Med.) dgl. — M. **Herz** (3. 4. 65) †Ther. d. Herzkrkhtn. 5 (4 wöch., 30 K.); ausgew. Kap. d. Herzpathol. u. Ther. 2 (2—4 wöch.). — Leop. **Müller** (12. 2. 61) Funkt.-Störgn. d. Augenmuskeln im Zusammenhg. m. intern. u. Nervenerkrkgn. 1; †***Operat.-Lehre 5 (2 monat. Kurs,

Digitized by Google

Ärzte 50 K.); †***Ophthalmosk. 5 (2 monat. Kurs, Ärzte 42 K.). — Rud. **Kolisch** (10. 2. 67) Pathol. u. Ther. d. Diabetes mellitus 1 m. 2; diätet. Ther. chron. Krkhtn. 2. — Alfr. **Topolanski** (26. 6. 61) Propädeut. d. Augenhlkde. 2; †***Diagnost. u. Ther. d. Augenkrkhtn. (6 wöch., 30 K.) — K. **Ullmann** (27. 9. 60) †*Diagnost. u. Ther. d. Haut- u. Geschl.-Krkhtn. einschl. d. Gonorrhoe 5 m. (4 wöch., Ärzte 50 K.); Dermatosen u. Hautveränderngn. als Folgen inn. Störgn. 1. — Jul. **Weiß** (7. 2. 67) †***Kurs üb. physikal. Ther. inn. Krkhtn. (4 wöch., 20 K.). — Heinr. **Ludwig** (2. 5. 65) gynäkol. Propädeut. 3; gynäkol. Operat.-Kurs m. Übgn. am Kadaver 2 m. 2 (30 K.). — Leop. Ritter **v. Dittel** (6. 11. 61) Wochenbetterkrkgn. m. bes. Rücks. auf Therapie 2; †***gynäkol. Operat.-Lehre m. Übgn. am Phantom u. Kadaver (3—4 wöch., 100 K.). — A. **Elzholz** (6. 9. 63) allg. Psychopathol. als Einf. in d. Klin. d. Geisteskrkhtn. 1. — Arth. **Katz** (26. 7. 63) chem. u. mikrosk. Untersuchgsmethdn. bei inn. Krkhtn. 3; †***chem. u. mikrosk. Untersuchg. d. Sekrete u. Exkrete (6 wöch., 50 K.). — Rud. **Savor** (20. 1. 67) d. gonorrh. Erkrkgn. d. weibl. Genitales 3; †geburtsh. Operat.-Kurs am Kadaver 4 (30 K.). — F. **v. Sölder** (27. 4. 67) psychiatr. Diagnost. 1. — K. **Funke**, Einf. in d. prakt. Chir. (6 wöch.). — Arth. **Schiff** (13. 5. 71) †*Magen- u. Darmkrkhtn. m. prakt. Übgn. in d. spez. Untersuchgsmethdn. 1 m. 2. — E. **Bischoff** (6. 2. 68) psychiatr. Symptomenlehre 1 m. 2. — Pf. ord. d. Hochsch. f. Bodenkult. Arn. **Durig** (12. 11. 72) ⁰wiss. physiol. Arbtn. f. Vorger. tägl. g. — Pf. an d. tierärztl. Hochsch. Th. **Panzer** (3. 11. 72) Fragen d. Ernährg. 1; sanit.-polizeil.-chem. Untersuchgn. u. Prüfg. d. offizinell. chem. Arzneipräpar., f. Physikatskand. 2. — Gg. **Lotheissen** (14. 9. 68) Diagn. u. Ther. chir. Krkhtn. 1. — E. Ritter **v. Czyhlarz** (1. 10. 73) Ther. d. Lungentuberkul. 1; Klin. d. Magenkrkhtn. 1. — Dom. **Pupovac** (27. 4. 69) Chir. d. Magendarmtraktus m. prakt. Übgn. in d. Diagnost., nur f. Stud. 1 m. 2. — P. **Moser** (23. 8. 65) Infekt.-Krkhtn. d. Kindesalt. 1; †***Repetit. d. Kinderkrkhtn., nur f. Stud. 4 (4 wöch., 30 K.). — Jos. **Sorgo** (7. 11. 69) Prophylaxe, Ther. u. Klin. d. Lungentuberkul. 1. — Ant. **Bum** (2. 7. 56) †***Massage u. Heilgymnast. m. bes. Berücks. d. Unfallchir. u. mechan. Nachbehdlg., nur f. Ärzte 6 (4 wöch., 80 K.); ⁰Orthop. d. Kriegsverletzgn. 1 g. — F. **Lulthien**, Einf. in d. Ther. d. Hautkrkhtn. 2; †***Kurs üb. Ther. d. Hautkrkhtn. (4 wöch., Ärzte 50 K.); Pharmakol. d. Haut- u. Geschl.-Krkhtn. (ausgew. Kap.) 1. — Heinr. **Schur**, Magen- u. Darmkrkhtn. 1; Ther. d. Lungentuberkul. 1. — W. **Schlesinger**, physikal. u. diätet. Ther. b. inn. Krkhtn. 2; †Diät u. Küche 12 Vorlesgn. je 2 stdg. (50 K.); †Diagnost. u. Ther. d. Magen-, Darm- u. Stoffwechselkrkhtn. 20 stdg. (4 wöch., 50 K.). — Rob. **Breuer**, Klin. d. Herz- u. Lungenkrkhtn. 2 m. 1½. — Ant. **Brosch**, ⁰pathol.-anat. Demonstr. 1 g.; †***Leichenkonservierg. (4 wöch., 50 K.). — Jul. **Donath**, Diagnost. u. Ther. d. Magen- u. Darmerkrkgn. 2; klin. mikrosk. u. chem. Untersuchgsmethdn. 1 m. 2. — F. **Wechsberg**, Diagnost. u. Ther. inn. Erkrkgn. 2. — K. **Hochsinger**, Diagnost. u. Ther. d. Kinderkrkhtn. 3 (2 monat.). — Heinr. **Keitler** (31. 5. 74) gynäkol. Diagnost. u. Ther., m. bes. Berücks. d. entzündl. Erkrkgn. 1 m. 2; †gynäkol. Operat.-Lehre (Übgn. am Kadaver) 3 m. 2 (4 wöch., 100 K.). — Hugo **Frey**, Semestr.-Kolleg üb. Ohrenhlkde., f. Stud. 1 m. 2;

Digitized by Google

†***prakt. u. klin. Ohrenhlkde. (4 wöch., 60 K.); s. a. Tit.-Pf. ext. V. Hammerschlag. — F. **Hitschmann,** Einbettg. u. Entwicklg. d. menschl. Eies 1. — L. **Wick,** °Kurs üb. Bade- u. Trinkkuren 1 g. (6 wöch.). — Siegfr. **Grosz,** Einf. in d. Dermatol. 1; †*Diagn. u. Ther. d. Haut- u. Geschl.-Krkhtn. 2 (6 wöch.). — Rud. **Kaufmann,** Diagnost. d. Magen- u. Darmkrkhtn. 2; Analyse d. Puls-Arrhythmien 2; Perkuss. u. Auskultat. (prakt. Übgn.) 3 (4–6 wöch.). — Alfr. **Brandweiner,** Vorlesgn. üb. Haut- u. Geschl.-Krkhtn. 2; †***Diagnost. u. Ther. d. Haut- u. Geschl.-Krkhtn. (20 stdg., Ärzte 50 K., Stud. 30 K.). — W. **Wallisch,** Semestr.-Vorlesg. üb. Zahnhlkde. 1 m. 2. — Leop. **Senfelder** (Gesch. d. Med.) hat nicht angekündigt. — Leo **Fleischmann,** Histol. u. Pathol. d. Zähne 2. — Maximil. **Weinberger,** †*physikal. Untersuchgsmethdn. inn. Krkhtn. 1 m. 2; †***Diagnost., Pathol. u. Therapeut. inn. Krkhtn. (4–6 wöch., Ärzte 50 K., Stud. 30 K.). — Walt. **Pick,** moderne Syphilisther. 1. — Konstant. **Bucura,** d. Vererbgsprobl. in Geburtsh. u. Gynäkol. 1. — Samuel **Jellinek** (inn. Med.) hat nicht angekündigt. — Nicol. **v. Jagić,** Diagnost. u. Ther. d. Herz- u. Lungenkrkhtn. (20 stdg., 50 K.); Blutuntersuchg. u. klin. Mikrosk. (prakt. Übgn.) (20 stdg., 50 K.); klin. Propädeut. 1 m. 2; Perkuss. u. Auskultat., prakt. Übgn. 2. — L. **Teleky** (soz. Med.) hat nicht angekündigt. — Rob. **Bárány,** Funkt.-Prüfg. d. Gehörorg. (20 stdg., 60 K.); ausgew. Kap. d. Physiol. u. Pathol. d. Gehörorg. (Semestr.-Koll.) 2; †Operat.-Kurse am Kadaver (20 stdg., 70 K.). — Walt. **Zweig** (inn. Med.) liest nicht. — K. **Glaeßner,** Technik d. Magen- u. Darmuntersuchg. 2; †***Diagn. u. Ther. d. Magen- u. Darmkrkhtn. 5 (4 wöch., Ärzte 50 K.); Diagnost. u. Ther. d. wicht. Kriegsseuchen 2. — Em. **Glas,** †***rhino-laryngol. Operat.-Kurs m. bes. Berücks. d. Anat. 5 (5 wöch., 70 K.); Nasen- u. Halskrkhtn. b. Kindern 2 (4 wöch.); Tracheosk. u. Ösophagosk. — K. **Reitter,** †*spez. Ther. b. inn. Krkhtn. 1 + 1 m. 2. — Alb. **Blau,** †gynäkol. Operat.-Lehre m. Übgn. am Kadaver (100 K.); geburtsh. Operat.-Lehre (Semestr.-Kurs) 1. — Hans **Lauber,** Erkrkgn. d. inn. Augenhäute 1; †***Ophthalmosk. nebst Vortr. 6 (40 stdg., 120 K.); †***Perimetrie (10 stdg., 25 K.); †***Anomalien d. Statik u. Stabilit. d. Augen (20 stdg., 50 K.); †***Augenoperat. am Kadaver 1 m. 2 (1 monat. Kurs, 100 K.). — O. **Kren,** Einf. in d. Dermatol. 1; †***Diagnost. u. Ther. d. **Hautkrkhtn.** (4 wöch., Ärzte 60 K., Stud. 30 K.). — G. **Scherber,** Klin. u. Ther. d. Haut- u. Geschl.-Krkhtn. 3; Kurs üb. Hautkrkhtn. u. Syphil. (24 stdg., 60 K.); Klin. u. Ther. d. Gonorrhoe (12 stdg., 30 K.). — Frz. **Erben,** †***Ther. inn. Krkhtn. m. bes. Berücks. d. Nebenwirkgn. d. Arzneim. 4. — L. **Jehle** (Kinderh.) hat nicht angekündigt. — Em. **Mattauschek,** Diagnost. u. forens. Beurtlg. zweifelhaft. Geisteszustände 1. — Arth. **Foges,** Diagnost. d. Frauenkrkhtn. 1. — Mich. **Eisler v. Terramare,** Beziehgn. d. Lipoide z. d. Immunit.-Phänomenen 1. — H. **Ulbrich** (2. 5. 76) (Augenhlkde.) hat nicht angekündigt. — Hans **Salzer,** Chir. d. Kindesalt. 2; chir.-diagnost. Kurs m. prakt. Übgn. (Ärzte 30 K.); chir. Propädeut. 2 m. 2. — Giolio **Bonvicini** (Psychiatr.) hat nicht angekündigt. — Bert. **Spitzer,** Semestr.-Vorlesg. üb. Zahnhlkde., f. Rigorosant. 1 m. 2. — Rob. **Cristofoletti** (Gynäkol.) hat nicht angekündigt. — O. **v. Frisch,** Erkrkgn. d. Knochen u. Gelenke

Digitized by Google

1; prakt. Kurs in d. Chir. d. Kindes 1 m. 2. — Rob. **Stigler,** Lehre v. d. Lichtempfindgn. 1; wiss. Arbtn. (physiol. Optik) tägl. g.; Physiol. d. Badens, Schwimmens u. Tauchens 1; Repetit. d. physiol. Prakt. 6 m. 2 (36 stdg., 32 K.). — E. **Pribram,** Bakterien, Hefen u. Pilze 2; Arbtn. (pathol. Chem.) tägl. g.; physikal.-chem. Grundlag. d. Immunit.-Lehre 1. — R. **v. Wiesner,** pathol. Sezierübgn. f. Stud. 3; bakt. Übgn. f. Stud. 1. — Hugo **Leischner,** Chir. d. peripher. u. zentral. Nervensyst. 1. — O. **Porges,** Diagnost. u. Ther. d. Magen- u. Darmkrkhtn. (4 wöch., 50 K.); Übgn. (Diagn. inn. Krkhtn.) 1 m. 2; klin. Labor.-Arbtn. f. Vorger. tägl. g. — O. **Pötzl,** Grenzfrag. d. Psychol. u. Hirnpathol. 1 m. 2. — Walt. **Hausmann,** allg. u. vergl. Pharmakol. 1. — V. **Blum,** †***Kurs üb. Urol. 5 (6 wöch., 60 K.); †urol. Operat.-Lehre m. Übgn. am Kadaver (80 K.). — O. **Mayer,** †Chir. d. Ohres 5 (4 wöch., Ärzte 60 K.); Semestr.-Vorlesg. üb. Ohrenhlkde., f. Stud. 1 m. 2; †***pathol. Histol. d. Gehörorg. 3 (6 wöch., 60 K.). — G. **Bondy,** Ohrenhlkde. (ausgew. Kap.) 1; †***Klin. d. Ohrenkrkhtn. (20 stdg., 60 K.); †***chir. Erkrkgn. d. Ohres einschl. d. intrakraniell. Komplikat. (20 stdg., 60 K.). — Leop. **Moll,** Ernährg. u. Stoffwechsel im Säuglingsalt. 1; Aufgaben d. Säuglingsschutzes 1 g. — R. **Volk** (Dermatol.) hat nicht angekündigt. — Alfr. **v. Decastello,** Krkhtn. d. Leber u. d. Milz 2. — V. **Mucha,** Frühdiagn. u. -behdlg. d. Syphil. 1. — L. **Adler,** °Einf. in d. geburtsh.-gynäkol. Klin. 2 g.; †Kurs üb. operative Gynäkol. (100 K.); †°geburtsh. Operat.-Übgn. 5 (4 wöch. Kurse). — K. **Meixner,** Krkht. als Folge v. Unfällen 1. — Jos. **Berze,** diagnost. Prakt. d. Psychiatr. 1; allg. Psychopathol. 1. — Béla **Schick,** pädiatr. Propädeut. (20 stdg., 4 wöch.); Prakt. d. Kinderkrkhtn. 1. — Rud. **Fleckseder,** Besprechgn. am Krknbett üb. Erkenng. u. Behdlg. einig. Infekt.-Krkhtn. 2. — K. **Leiner,** †***Dermatosen d. Kindesalt. 3 (4 wöch., 30 K.). — R. **Bauer** (inn. Med.) hat nicht angekündigt. — Alb. **v. Müller,** Ther. inn. Erkrkgn. (ausgew. Kap.) 2. — W. **Neumann,** Pathol. u. Ther. d. Lungenkrkhtn., m. bes. Berücks. d. Tuberkul. 2 m. $1^1/_2$. — Rud. **Neurath,** d. Geschlechtsreife u. ihre Pathol. 1; Diagnost. d. Kinderkrkhtn. 3 (6 wöch.). — R. **Stern,** Konstitut. u. Nervenkrkhtn. 1. — Walt. **Kolmer,** allg. Zellenl. m. Berücks. d. vergl. Histol. 1. — W. **Weibel,** Einf. in d. Geburtsh. 1. — Gg. Aug. **Wagner,** Einf. in d. Gynäkol. 1. — Hans **Thaler,** Schwangerschft., Geburt u. Wochenbett in ihr. Beziehgn. z. inn. Erkrkgn. u. z. inn. Sekretion 1; geburtsh. Operat.-Übgn. 5 (4 wöch. Kurse). — Konst. **v. Economo** (Psychiatr.) hat nicht angekündigt. — Jos. **Kyrle,** Klin. u. Ther. d. Gonorrhoe 1; Demonstr. v. mikrosk. Präpar. (Histopathol.) 1; prakt. Übgn. in d. Diagnost. u. Ther. d. Haut- u. Geschl.-Krkhtn. 5 (4 wöch.). — Em. **Zak** (inn. Med.) liest nicht. — Alb. **Herz,** Klin. d. Blutkrkhtn. 2; Technik d. Blutuntersuchg. 4 (6 wöch.). — Hans **Finsterer,** Lokalanästhes. 1 m. 2. — Hans **Königstein** (Dermatol.) hat nicht angekündigt. — Jak. **Erdheim,** pathol. Histol. f. Stud. 2; pathol.-anat. Diagnost. f. Stud. 1; pathol. Sezierübgn. f. Stud. 3. — Er. **Ruttin,** d. otitisch. intrakraniell. Komplikat. 1; †***otochir. Operat.-Kurs an d. Leiche 5 (3—4 wöch., 70 K.); †***klin. Ohrenhlkde. 20 stdg. (60 K.). — Hans **Heyrowsky,** kleine Chir. m. prakt. Übgn. 1 m. 2. — Gottw. **Schwarz,** Röntgendiagnost. d. Verdauungstraktus 1; röntgenol.

Digitized by Google

Prakt. 6 m. 2 (4 wöch.). — Er. **Knafll-Lenz v. Fohnsdorf**, Pharmakol. u. Chem. d. pflanzlich. Gifte u. deren biol. Nachweis I. (Alkaloide) 1. — Osk. **Hirsch**, angew. Anat. d. Nase, deren Nebenhöhlen u. d. Larynx 5 wöch.; †***rhinol. Operat.-Kurs an d. Leiche (3 wöch.). — H. **Marschik**, Einf. in d. Laryngo-Rhinol., f. Stud. 2; †*Untersuchgsmethdn. d. ober. Luft- u. Speisewege 2 (6 wöch., 30 K.); †Bronchosk. u. Ösophagosk. m. prakt. Übgn. f. Ärzte 3 (10 stdg., 100 K.); †***rhinolaryngol. Diagnost. u. Ther., f. Ärzte 6 (4 wöch., 60 K.). — Julian **Zilz**, allg. u. exp. Pathol. d. Mundhöhle (ausgew. Kap.) 2; Klin. u. Ther. d. Kieferverletzgn. 2; kriegszahnärztl. Erfahrgn. u. Erlebnisse 1 g. — Jos. **Fiebiger**, Parasitol. I. 1. — Rud. R. **v. Aberle**, orthop. Chir. (ausgew. Kap.) 1; Kurs üb. orthop. Chir. m. prakt. Übgn.; Kurs üb. künstl. Gliedmaßen (Prothesen). — Isidor **Fischer**, Gesch. d. Geburtsh. 1 g. — Rud. **Müller**, neuere Methdn. z. Unterstützg. d. klin. Diagn. früh- u. spätsyphilit. Erkrkgn. 1 m. 2; Serodiagn. d. Lues, nur f. Stud. 5 (2 wöch.); prakt. Übgn. (Diagnost. u. Ther. d. Haut- u. Geschl.-Krkhtn. 5 (4 wöch.). — Osk. **Franki**, pathol. Anat. u. Histol. d. weibl. Genitalorg. (Semestr.-Kurs f. Stud.) 1; †***pathol. Histol. d. weibl. Genitalorg., f. Ärzte (4 wöch., 100 K.); †***pathol.-anat. Demonstr. f. Ärzte (4 wöch., 50 K.). — Aug. R. **v. Reuß** (Kinderh.) kündigt später an. — Erh. **Glaser**, Militärhyg. 1 g. — O. **Sachs**, Einf. in d. Dermatol. u. d. Lehre v. d. Geschl.-Krkhtn. 1; Gewerbekrkhtn. d. Haut 1; Diagnost. u. Ther. d. Haut- u. Geschl.-Krkhtn., 4 wöch. prakt. Kurse (Ärzte 50 K., Stud. 30 K.). — R. **Wasicky**, mikrosk. Technik 1; †***mikrosk.-pharmakognost. Übgn. f. Physikatskand. (6 wöch., 70 K.). — Leo **Pollak**, Pathol. d. Nierenkrkhtn. 2. — E. **Mayerhofer**, Säuglingshlkde. 2; †Prakt. d. Kinderhlkde. f. Schulärzte 20 stdg. (4 wöch. Kurse, 50 K.). — E. **Urbantschitsch**, Semestr.-Vorlesg. üb. Ohrenhlkde. m. prakt. Übgn. 1 m. 2. — Em. **Fröschels**, Logopädie 3; Hyg. d. Stimme u. Sprache 1 m. 2 g. — Mart. **Haudek**, Röntgenol. d. Verdauungswege 1 g. — Rud. **Paschkis** (Urol.) liest nicht. — Albin **Oppenheim**, Orthodontie (ausgew. Kap.) 2. — Jul. **Richter**, Blutgn. während d. Schwangerschft. u. Geburt u. ihre Behdlg. 1; †***Cystosk. b. Weibe 3 (4 wöch., 100 K.). — E. **Löwenstein**, Schutzimpfgsmethdn. u. ihre Ergebn. 1 m. 2; üb. Entzündg. 1. — Benj. **Lipschütz** (Dermatol.), Rud. **Bergmeister** (Augenh.), Leop. **Arzt** (Dermatol.), W. **Kerl** (Dermatol.), O. **Stein** (Dermatol.) u. Jul. **Moldovan** (Pathol.) kündigen ev. später an.

Assistenten: Klin. Weichselbaum: Klem. **Schopper**, pathol. Sezierübgn. f. Stud. 3. — Klin. Stoerk: Th. **Bauer**, Prakt. d. Bakteriol. u. Serol. f. Stud. u. Ärzte 3 (6 wöch.). — Klin. Ortner: Hans **Pollitzer** u. K. **Radonićić**, Perkuss. u. Auskultat. 5 (5 wöch.). — Klin. Chvostek: K. **Byloff**, P. **Biach**, R. **Chiari**, Leo **Hess** u. Ed. **Förster**, Perkuss. u. Auskultat. 5 (5 wöch.); P. **Biach**, mikrosk. Demonstr. (Neuro-Histol.) 1. — Klin. v. Eiselsberg: Burgh. **Breitner**, typ. Operat. an d. Leiche (6—8 wöch.); Er. **Oser**, Verbandkurs 2 (6 wöch.). — Klin. Dimmer: Mor. **Ruttin**, Osk. **Lerperger** u. E. **Bachstez**, Übgn. im Gebrauch d. Augenspiegels 5 (4 wöch.). — Klin. **N. N.** [Nachf. v. Pf. ord. E. Fuchs (i. R.)]: R. **Krämer**, A. **Purtscher** u. K. **Lindner**, Augenspiegelkurs 5 (4 wöch.). — Klin. Riehl: W. **Kerl**, Diagnost.

Digitized by Google

d. Haut- u. Geschl.-Krkhtn. 1. — Klin. Schattenfroh: E. **Krombholz** u. M. **Eugling**, bakteriol. Kurse 6 m. 2 (4 wöch.).

IV. Philosophische Fakultät.

Dekan: W. **Wirtinger**.

1. *Pff. ord. em.:* E. **Mach** (18. 2. 38) (Philos.). — Leo **Reinisch** (26. 10. 32) (ägypt. Sprach- u. Altertumskde.). — G. v. **Tschermak** (14. 9. 36) (Mineral. u. Petrogr.). — Aug. **Engelbrecht** (klass. Philol.). — Edm. **Weiß** (28. 6. 37) (Astron.). — Vatroslav Ritter v. **Jagic** (6. 7. 36) (slaw. Philol.). — V. v. **Lang** (2. 3. 38) (Phys.). — Jul. Ritter v. **Wiesner** (20. 1. 38) (Botan.). — Jul. v. **Hann** (23. 3. 39) (kosm. Phys.). — Frz. **Mertens** (20. 3. 40) (Mathem.). — Jos. **Seemüller** (15. 10. 55) (dtsch. Philol.). — Eug. **Bormann** (6. 10. 52) (alte Gesch.). — Jos. v. **Karabacek** (22. 9. 45) (Gesch. d. Orients u. ihr. Hilfswiss.). — W. **Trabert** (17. 9. 63) (Geophys.).

Pf. ext. em.: Ed. **Lippmann** (23. 9. 38) (Chem.).

2. Professoren-Kollegium.

Pff. ord.: G. Ritter v. **Escherich** (2. 6. 49) bestimmte Integrale 5; Übgn. dazu; Elem.-Mathem. 1 g.; °mathem. Prosem. 1 g.; °Sem. 2 g. — Frz. **Exner** (24. 3. 49) Exp.-Phys. 5; ***physikal. Prakt. f. Lehramtskand., Chem. u. Naturhistor. 2. m. 3; ***wiss. Arbtn. f. Vorger. tägl. — Jos. Konst. **Jireček** (27. 4. 54) Byzantiner u. Südslawen im früher. Mittelalt. 4; Dalmatien im Mittelalt. in geogr. u. ethnogr. Übersicht 1 ö.; Sem. (Legenden d. Slawenapostel) 1 m. 2 g. — K. **Grobben** (27. 8. 54) allg. Biol., zool. Tl., f. Med., zugleich als Einltg. in d. Zool. f. Lehramtskand. 5; Anltg. z. wiss. Arbtn. tägl. g. — Berth. **Hatschek** (3. 4. 54) vergl. Anat. d. Wirbeltiere 3; phylogenet. Syst. 1; Referate u. Diskuss. 1 g; zootom. Übgn. II. (m. Joseph) 1 m. 2; Anltg. z. wiss. Arbtn. tägl. g. — Osw. **Redlich** (17. 9. 58) Gesch. d. Mittelalt. I. 3; d. Geschichtswissenschft. im 18. u. 19. Jahrh. 1 m. 2; °histor. Sem. 1 m. 2 g. — F. J. **Becke** (1855) Kristallphys. 3; Projektion u. Kristallzeichn. 1 m. 2; Fortschr. d. Mineral. u. Petrogr. in Referaten (m. Berwerth) 1 g.; kristallogr.-mineral. Prakt. f. Anf. 2 m. 2; Leitg. selbst. wiss. Arbtn. g. — Guido **Adler** (1. 11. 55) musikal. Stilperioden 1; Erklär. u. Bestimm. v. Musikwerken 1 m. 2 ö.; Übgn. 1 m. 2. — Em. **Reisch**, Gesch. d. Theaterbaues u. d. szenisch. Aufführgn. b. Griechen u. Römern 3; hellenist.-röm. Bildwerke d. troisch. Sagenkreises 1; °archäol. Sem. 1 m. 2 g. — R. **Wettstein** Ritter v. **Westersheim** (30. 6. 35) Grundz. d. botan. Systemat., Morphol. u. Entw.-Gesch. 5; botan. Konversat. 1 g.; botan. Prakt. f. Anf. 2 m. 3; wiss. Arbtn. f. Vorger. — Leop. v. **Schröder** (1. 2. 51) Interpret. d. philos. Lieder d. Veda 1 m. 2 + 1; Lekt. d. Bhagavadgitâ 1 m. 2; arische Weltanschauung 1 g. — Edm. **Hauler** (16. 11. 59) röm. Lit. (ältere Zeit) 3; Einf. in d. klass. Philol. 2; philol. Sem. (Caesars Commentarii de bello civili, B. III.) 1 m. 2 g.; Prosem. (Phaedrus' Fabeln) 1 g. — P. **Kretschmer** (2. 5. 66) lat. Grammat. 4; sprachwiss. Übgn. 1. Derselbe ist nach Göttingen berufen. — Jos. **Hirn** (1848) (Gesch.) kündigt später an. — Alf. **Dopsch** (14. 6. 68) österr. Reichsgesch. 5. — Jos. v. **Hepperger** (11. 11. 55) Bahnbestimmg. d. Planet. u. Komet. 4. — Rud. **Wegscheider** (8. 10. 59) anorg. Chem. m. bes.

Digitized by Google

Berücks. d. Metalle 5; physikal.-chem. Kolloqu. 1 g.; chem. Übgn. f. Anf. ganztg.; Arbtn. im Labor. f. Vorger. 6 m. 9. — Eug. **Oberhummer** (29. 3. 59) Vorderasien m. Berücks. d. histor. Geogr. 3; Weltverkehr u. Weltwirtschft. 2; geogr. Sem. 1 m. 2 g. — Aug. **Fournier** (19. 6. 50) allg. Gesch. (18. Jahrh.) 1+1 m. 2; Gesch. d. polit. Ideen neuest. Zeit 1 m. 2; °histor. Sem. 1 m. 2 g. — W. **Wirtinger** (19. 7. 65) ellipt. Funkt. 5; °Übgn. z. Elem.-Mathem. 1 g.; °mathem. Sem. 2 g.; °Prosem. 1 g.; darstell. Geom. (durch Mack) 2 m. 1½ g. — Em. v. **Ottenthal** (15. 6. 55) Urkdnlehre I. (mittelalt. Königsurkde.) 3+1 m. 2. — Phil. Aug. **Becker**, frz. Lit. im 17. Jahrh. 5; roman. Sem. (metr. Übgn.) 1 m. 2 g. — Ed. **Brückner** (29. 5. 62) Länderkde. v. Europa I. 3; Gletscherkde. 2; °geogr. Sem. 1 m. 2 g.; geogr. Übgn. (m. Krebs) f. Anf. u. Vorger. 5 m. 2. — K. **Diener** (11. 12. 62) Paläontol. d. wirbellosen Tiere 5; paläontol. Übgn. f. Anf. (m. Arthaber) 6; wiss. Arbtn. f. Vorger. g. — Maxim. **Bittner**, Einf. in d. Stud. d. Mahra-Sprachen m. Lekt. leicht. Texte 2; Klassisch-Armenisch f. Anf. 1; Osmanisch-Türkisch 2. — Rud. **Much** (7. 10. 62) d. Edda 2; dän.-norweg. Übgn. 2; °dtsch. Sem. (österr. Ortsnamen) 2 g. — Alois **Höfler** (6. 4. 53) Psychol. I. 2 m. 2; einfachste psychol. Versuche u. ihre Deutg. (Forts.) 14 tg. 1 m. 2; °pädag. Sem. 14tg. 1 m. 2 g. — Kornel. **Doelter** (16. 9. 50) allg. Mineral. 5; mineral. Prakt. f. Anf. 2 m. 2; Anltg. z. selbst. wiss. Arbtn. — F. **Hasenöhrl** (30. 11. 74) (Phys.) kündigt später an. — K. **Luick** (27. 1. 65) histor. Grammat. d. engl. Spr. 3; mittelengl. Texte 2; °engl. Sem. (altengl. Übgn.) 1 m. 2 g.; °Einf. in d. engl. Philol., f. Anf. 2 g. (3wöch.). — L. **Radermacher** (31. 10. 67) satir. Dichtg. im Altert. 4; altgriech. Jenseitsglaube 1; °philol. Sem. (Thukydides) 1 m. 2 g.; °Prosem. (Xenophons Staat d. Lakedaimonier) 1 g. — Jos. **Strzygowski** (7. 3. 62) Italiens Rolle in d. Kunstentw. 1; systemat. Kunstforschg. I. (Inhaltsprobleme) 1 m. 2; Übgn. f. Anf. (Methodenl.) 1 g.; °Sem. (Betrieb d. Kunstforschg.) 1 m. 2 g.; Arbtn. f. Vorger. tägl. ganztg. — M. **Dvořák**, Idealism. u. Realism. in d. Kunst d. Neuzeit 3; kunsthistor. Übgn. 1 m. 2 g. — E. **Lecher** (1. 6. 56) Exp.-Phys. f. Lehramtskandid. u. Med. 5; physikal. Demonstr. f. Mittelschulen 6; Anltg. f. wiss. Arbtn. tägl. — Hans **Molisch** (6. 12. 56) Pflanzenphysiol. als Theor. d. Gärtnerei 5; botan. Prakt. f. Anf. (= 8 stdg. Koll.); Anltg. z. wiss. Arbtn. (= 10 stdg. Koll.). — Milan Ritter v. **Rešetar** (1. 1. 60) serbokroat. Synt. (Forts.) 1; serbokroat. Dialektol. 2; südslaw. Lit. im Mittelalt. (Forts.) 2; °Sem.-Übgn. 1 m. 2 g. — Wenzel **Vondrák** (2. 9. 59) vergl. Grammat. d. slaw. Spr. 1 m. 2+1; böhm. Lit. 1 m. 2; °Sem. (nordslaw. Abt.): Übgn. 1 m. 2 g. — A. **Stöhr** (24. 2. 55) Gesch. d. Philos. (Altert. u. Mittelalt.) 5; Sprachpsychol. 1 g.; Arbtn. aus Philos. u. Psychol. g. — Guido **Goldschmiedt** (29. 5. 50) hatte angekündigt: Chem. I. (anorg.) f. Philos., Med. u. Pharm. 5; chem. Übgn. f. Anf. u. Vorger. halb- bzw. ganztg., f. Med. (in 5 Grupp.) je 1 m. 4; Anltg. z. wiss. chem. Untersuchgn. tägl. Derselbe ist aber gestorben. — Sam. **Oppenheim** (19. 11. 57) neuere Methoden in d. Mechan. d. Himmels 3; Theor. d. Gestalt d. Himmelskörper 1 m. 2; °Übgn. dazu 1 g. — Mor. **Hoernes** (29. 1. 62) prähistor. Formenl. (nied. Formen d. stoffl. Kultur) 5. — Frz. **Suess** (7. 10. 67) allg. Geol. I. 5; geol. Übgn. f. Anf. I. 2 m. 2; Anltg. z. wiss.

Digitized by Google

Arbtn. f. Vorger. g.; Fortschr. d. Geol. in Referaten 1 g. — A. **Wilhelm** (10. 9. 64) Aristoteles' Staat d. Athener 3; Urkdn. d. griech. Wirtschftsgesch. (Übgn.) 2 g. — Phil. **Furtwängler** (21. 4. 69) Diff.- u. Integr.-Rechng. 5; °Übgn. dazu 1 g; °Prosem. 1 g.; °Sem. 2 g. — H. **Junker,** °ägypt. Gesch. II. (d. mittl. Reich) 2 (6 wöch.) g.; Übgn. in d. ägypt. Grammat. 3 (6 wöch.) g. — K. **v. Kraus** (20. 4. 68) histor. Grammat. d. dtsch. Spr. 5; °dtsch. Sem. (got. Übgn.) 2 g. — Alfr. Francis **Pribram** (1. 9. 59) West- u. Mitteleuropa im 19. Jahrh. 3; Handschriftenkde. d. neuer. Zeit 1 m. 2. — Jos. **Herzig** (25. 9. 53) Chem. d. Benzolderivate 5; Übgn. (pharmaz. Chem.) f. Pharm. im 4. Sem. 5 m. 8. — Walt. **Brecht,** d. klass. Drama Goethes u. Schillers 3; d. Drama d. 16. Jahrh. 1 m. 2; °dtsch. Sem. (Opitzens Buch v. d. dtsch. Poeterei) 1 m. 2 g. — Hans **Uebersberger,** russ. Gesch. d. 18. Jahrh. 3; poln. Gesch. im Zeitalt. d. Teilgn. 2; °Sem. (Gr. Kotoschichins „Rußld. unter d. Regierg. Alexej Michailovič") 1 m. 2 g.

Pff. ext. m. Tit. u. Char. e. Pf. ord.: V. **Schiffner** (18. 8. 62) systemat. Botan. f. Pharm. 5. — J. W. **Kubitschek** (28. 6. 58) röm. Gesch. V (v. Kaiser Hadrian bis auf Justinian) 3; Numismat. im Dienste d. Geschichtsforschg. 2; epigraph. Übgn. 1 m. 2 g. — Jul. Ritter **v. Schlosser** (23. 9. 66) Quellenkde. 1; Beschreib. u. Erkl. v. Kunstwerken 1 m. 2 g. — M. H. **Jellinek** (29. 5. 68) Einf. ins ältere Nhd. 2; Heldensage 2; °dtch. Prosem. (got. u. mhd. Übgn.) 2 g. — F. **Berwerth** (16. 11. 50) petrogr. Prakt. f. Mineral., Geol. u. Geographen 2. — Alex. **Weil** Ritter **v. Weilen** (4. 1. 63) dtsch. Lit. v. Luther bis Lessing 1+1 m. 2. — G. **Kohn** (22. 2. 59) analyt. Geom. 4; Übgn. dazu 1 g.; nichteuklid. Geom. 1 m. 2. — Othenio **Abel,** Grundz. d. Paläobiol. 5. — Th. **Pintner** (5. 9. 57) spez. Zool. (ausgew. Kap.) f. Lehramtskand. 2; Prakt. f. Anf. (m. Werner) 1 m. 4. — Steph. **Meyer** (27. 4. 72) Radioaktivit. 2 m. $1^1/_2$; Elem. d. theoret. Phys. I., besond. f. Lehramtskand. 5.

Pff. ext.: Em. **Reich** (29. 10. 64) prakt. Philos., auch f. Jur. 2 m. 2. — K. Kamillo **Schneider** (Zool.) liest nicht. — Rud. **Geyer** (28. 6. 61) d. semit. Sprachen 2; arab. Texte 2; Arab. f. Anf. 1; arab. Paläogr. 1. — G. Edler **v. Arthaber** (21. 10. 64) Entw. d. Wirbeltierskelettes b. Amphibien u. Reptilien 2; s. a. Pf. ord. Diener. — Hon.-Doz. an d. Techn. Hochsch. Alfr. **Tauber,** Versichergsmathem. I. 4. — R. **Wallaschek,** Musik u. Kultur d. 18. Jahrh. 3; Vortr.- u. Redeübgn. f. all. Fak., Kurs A u. B je 1 m. 2. — Frz. **Werner** (15. 8. 67) Wirbeltiere (Säugetiere) 1; s. a. Tit.-Pf. ord. Pintner. — Heinr. **Joseph** (27. 2. 75) Zellenlehre 2; Prakt. d. vergl. Histol. 2 m. 2; s. a. Pf. ord. Hatschek. — Rob. Frz. **Arnold** (27. 11. 72) (Lit.-Gesch.) kündigt später an. — Jacq. **Pollak** (12. 2. 72) (Chem.) dgl. — Frz. **Wenzel,** chem. Technol. (anorg. Großindustr.) 2 m. $1^1/_2$. — Fel. **Ehrenhaft** (Phys.) kündigt später an. — Osw. **Richter** (Botan.) dgl. — Rob. **Reininger** (28. 9. 69) dtsch. Philos. v. Kant bis Schopenhauer 4; Besprechg. philos. Werke 1. — V. **Bibl,** Kulturgesch. d. 16. u. 17. Jahrh. 1 m. 2+1; Übgn. (neuere Gesch.) 1 m. 2. — Rud. **Pöch,** systemat. Anthropol. 2; Einf. in d. Völkerkde. 2; Neuerscheingn. in d. anthropol.-ethnogr. Lit. 1 m. 2 g. — Hans **Przibram,** Exp.-Zool. 1. — Hans **Hirsch,** Einf. in d. Studium d. Geschichte u. ihr. Quellen 2; lat. Paläogr. 3. — Jos.

Digitized by Google

Mesk, Plautus' Miles 3; Senecas Epistulae morales (Auswahl) 2; ⁰philol. Prosem. (lat. Stilübgn.) 1 m. 2 g. — A. **Franke** (19. 2. 74) Anltg. z. Ausführg. chem.-wiss. Arbtn. ganztg.; analyt. Chem. 1; Maßanal. 2; Ausführg. chem. Schulversuche 1 m. 2.

2. Außer dem Professoren-Kollegium.

Pf. hon.: Eug. **Bormann** (6. 10. 42) Einltg. in d. Studium d. Geschichte d. Altert. 3.

Tit.-Pff. ext.: Alfr. **Burgerstein** (18. 7. 50) (Botan.) liest nicht. — Doz. an d. Akad. d. bild. Künste Heinr. **Kretschmayr** (17. 7. 70) Gesch. d. jüngst. Vergangenht., f. all. Fak. 1 + 1 m. 2. — Rud. **Wolkan** (21. 7. 60) (neuere dtsch. Lit.) kündigt später an. — M. **Dietz** (9. 4. 57) d. Sinfonie, ihre Bedeutg. u. geschichtl. Entw. v. 18. Jahrh. bis z. romant. Epoche 1 m. 2. — G. **Turba** (29. 2. 64) Gesch. d. österr. Verfassgsr. seit 1687, I. Tl. 1 + 1 m. 2. — Hugo **Jurenka** (24. 2. 58) ausgew. Epinikien d. Bakchylides 1; ⁰philol. Prosem. (dtsch.-griech. Abt.): Kurs I. u. II. je 1 g.; lat. Kurs f. Realschulabsolv. (Einf. in d. lat. Spr. u. Lit.) 1 m. 2 + 3. — W. **Figdor,** Regenerat.-Erscheingn. d. Pflanze 1. — Mich. **Haberlandt** (29. 9. 60) Ethnogr. v. Österr.-Ungarn 1. — L. **Bittner** (19. 2. 77) (Gesch.) liest nicht. — Ed. **Haschek** (11. 3. 75) Optik m. bes. Berücks. d. Spektralerscheingn. 3. — V. **Grafe** (27. 12. 78) (chem. Physiol. d. Pflanzen) kündigt später an. — Jos. **Bick,** Einf. in d. lat. Paläogr., f. Philol. 1 m. 2. — Jos. Klem. **Kreibig,** geschichtl. wicht. Theorien v. Wesen d. Seele 1. — Ed. **Castle,** d. dtsch. Drama v. Gottscheds Reform bis Schillers Tod 1 + 1 m. 2; Interpret.-Übgn. an Hebbels „Herodes u. Marianne" 1.

Dozz.: Jos. **Sklenář** (17. 12. 56) vergl. Lautlehre d. indoeurop. Spr. 3. — Rob. **Schram** (18. 1. 50) (astron. Chronol.) kündigt später an. — Pf. ord. an d. Techn. Hochsch. G. **Jäger** (6. 4. 65) (Phys.) liest nicht. — G. **Schacherl** (29. 3. 53) Chem. u. Technol. d. Nahrgsmittel 2. — L. M. **Hartmann** (2. 5. 63) Gesch. d. Unterganges d. antik. Welt 3; histor. Übgn. an Privaturkdn. 1. — J. Willib. **Nagl** (11. 6. 56) dtsch. Vokalism. in s. mundartl. Gliederg. historisch entwickelt 1 m. 2. — W. **Jerusalem** (11. 10. 54) Einltg. in d. Philos., Vorführg. d. wicht. philos. Probl. u. ihr. Lösungsversuche 2 m. 2. — Frz. **Kühnert** (19. 7. 52) (chines. Spr.) kündigt später an. — Pf. ord. an d. Techn. Hochsch. G. **Vortmann** (1. 3. 54) Arbtn. (Chem.) f. Vorger. — Hon.-Doz. Tit.-Pf. ext. an der Techn. Hochsch. E. **Blaschke** (13. 8. 56) Einf. in d. mathem. Statist. I. 2 m. $1^1/_2$. — H. Jul. **Hermann** (12. 10. 69) Miniaturmalerei in Italien 1. — Pf. ord. an d. Techn. Hochsch. Heinr. **Mache** (27. 4. 76) Wärmel. (ausgew. Kap.) 2. — Doz. an d. Akad. d. bild. Künste Mor. **Dreger** (3. 6. 68) Kunstgewerbe 1. — Priv.-Doz. an d. Techn. Hochsch. Hans **Schlitter** (8. 3. 59) (neuere Gesch.) liest nicht. — Em. **Kohl** (31. 3. 62) Thermodynam. u. thermodynam. Potential 1 m. 2. — Jean **Billiter** (physikal. Chem.) kündigt später an. — J. **Müllner** (7. 8. 69) (Geogr.) hat nicht angekündigt. — Mor. **Kohn,** synthet. Methdn. d. org. Chem. 1. — F. **Hrozný,** assyr.-babylon. Grammat. u. Lekt. leicht. Keilschrifttexte 1 m. 2. — Heinr. **Gomperz** (18. 1. 73) Grundz. d. Ästhet. 1 m. 2; Probl. d. Geschichtsphilos. 1. — H. **Swoboda** (Philos.) kündigt später an. — Steph. **Hock** (neuere dtsch. Lit.-

Digitized by Google

Gesch.) dgl. — K. **Przibram** (21. 4. 47) (Phys.) dgl. — F. **Machaček** (22. 9. 76) Geogr. v. Asien (ohne Vorderasien) 2 m. 1½. — V. **Junk** (18. 4. 75) Neidhart v. Reuenthal 2. — Lucius **Hanni** (31. 3. 75) Cauchy-Riemannsche Diff.-Gleichgn. 1. — F. **Vierhapper** (7. 3. 76) Bestimm. einheim. Pflanzen m. Vortr. 1 m. 3. — Heinr. **Zikes** (12. 7. 60) Morphol. u. Physiol. d. Bakterien 1 m. 2. — Pf. R. **Pribram** (Chem.) liest nicht. — Leo **Burgerstein** (30. 6. 53) hyg. Pädag. m. bes. Rücks. auf körperl. Erziehg. f. Lehramtskand. 1 m. 2. — Aug. v. **Hayek**, Pflanzengeogr. v. Europa 2. — Alfr. Wolfg. v. **Wurzbach**, frz. Lit.-Gesch. im 19. Jahrh. 2; Boccaccio u. s. Einfluß auf d. spätere Lit. 1. — Elise **Richter**, Übgn. an neufrz. Texten m. bes. Berücks. d. Synt. 3; Gesch. d. ital. Sprache 1 m. 2. — W. **Bauer**, Polit. auf geschichtl. Grundlage 3. — Frz. X. **Schaffer**, Grundlag. d. Erdgesch., f. Anf. 2 m. 1½. — Hans **Tietze**, Hauptprobl. d. Kunstentwicklg. 1 m. 2; kunstgesch. Stellg. Wiens 1; Besprechg. neuerer Lit. aus d. Grenzgebieten d. Kunstgesch. 2. — Norb. **Krebs**, Geogr. v. Österr.-Ungarn I. 3; landeskdl. Übgn. 1 m. 2. — Osk. **Ewald** (Philos.) kündigt später an. — Alb. **Defant**, Zyklonen u. Antizyklonen, Beobachtgstatsachen u. Theor. 2. — Carlo **Battisti** (roman. Philol.) kündigt später an. — Bernh. **Geiger**, Sanskr. f. Anf. 3; Einf. ins Pählävī 1; Avesta-Lekt. 2; Gujarati-Texte 1. — Jos. **Nabl** (Phys.) kündigt später an. — Leop. **Woitsch**, Elem.-Kurs d. Chines. 2. — Em. **Abel**, Katalyse 2. — P. **Kammerer**, Kampf ums Dasein u. gegenseitige Hilfe in d. Stammesentwicklg. 1. — V. **Heß**, Phys. d. Röntgenstr. 1. — H. **Tertsch**, Kristallsymmetr. u. -strukturen 1 m. 2; mineral. Exkurs. u. Besichtiggn. g. — Erw. **Janchen** (Botan.) kündigt später an. — W. **Ebert** (Astron.) liest nicht. — Alfr. **Himmelbauer** (Mineral.) kündigt später an. — G. **Mößler** (Chem.) dgl. — Ant. **Kallan** (Chem.) dgl. — Erw. **Hanslik** (Anthropogeogr.) dgl. — W. **Schmidt** (Geophys.) dgl. — F. **Kohlrausch** (Phys.) dgl. — K. **Prinz**, Martials Epigramme 1 m. 2; ⁰philol. Prosem. (lat. Stilübgn.) 1 m. 2 g. — Pf. Jul. **Zellner**, Chem. d. vegetabil. Fette 2. — K. **Mras**, Lysias (ausgew. Reden) 1 m. 2. — Eug. **Neresheimer** (Zool.), Süßwasserfische Mitteleuropas 1. — Gg. **Hüsing**, Übgn. z. Gesch. d. Meder u. Lyder 2; Schlachten d. sog. „Perserkriege" 1 ö; ausgew. Keilschrifttexte 1 m. 2; Mythol. Irans 1. — Aug. **Mayer**, Aristoteles' Meteorol. 2; ausgew. Probl. d. antik. Phys. (Besprechg.) 2. — Norb. **Jokl**, albanes. Grammat. m. Übgn. 2. — Jos. **Bayer**, geol. Grundlag. d. prähistor. Archäol. 1 m. 2. — Leo **Spitzer** (roman. Philol.) kündigt später an. — P. **Roth**, mehrdimensionale Geom. 2. — Osw. **Menghin**, Bronzezeit in Europa (Nord- u. Osteuropa) 1 m. 2. — E. **Gamillscheg** (roman. Philol.) kündigt später an. — F. Edler v. **Kraelitz-Greifenhorst**, Lekt. leicht. osman.-türk. Texte 1 m. 2; Osttürkisch 1. — Egon **Wellesz**, methodol. Grundlag. d. Musikgesch. 1; Kirchenmusik im byzantin. Reiche 1; Übgn. an Werken d. byzantin. Epoche 1 m. 2. — W. **Groß**, Integr.-Gleichgn. 3. — Harry **Torczyner**, Lekt. d. Buches Jeremia 2; Lekt. e. arab. Philosophen 2; vergl. Grammat. d. semit. Spr. 1. — Walt. **Schmied-Kowarzik** (Philos.) kündigt später an. — Leop. **Kober** (Geol.) liest nicht. — Erw. **Schrödinger** (Phys.) kündigt später an. — Hugo **Sirk**, moderne Atomist. 1; Übgn. dazu 1. — B. **Sander**, Geol. d. Grundgebirges 1. — V. **Kraft** (Philos.) liest nicht. — Th. **Mayer** (österr.

Digitized by Google

Gesch.) kündigt später an. — Dietr. v. **Kralik** (germ. Sprachwiss.) dgl. — Art. **Haberlandt** (Ethnogr.) liest nicht. — Rud. v. **Görgey** (Mineral.) hat nicht angekündigt. — Wolfg. **Himmelbaur** (Botan.) kündigt später an. — Jul. **Pokorny,** vergl. Grammat. d. Altirisch. 1; Sprache u. Gesch. Galliens 1. — Frz. **Faltis** (Chem.) kündigt später an. — F. **Knoll,** Einf. in d. allg. u. exp. Ökol. 2. — Hans **Eibl** (Gesch. d. Philos.) liest nicht. — Art. **Wagner** (Phys. d. Erde) dgl. — E. **Zerner** (Chem.) kündigt später an. — J. **Radon,** Diff.-Geom. im vierdimensional. Raume 2. — Hans **Thirring** (Phys.) kündigt später an. — Hugo **Hassinger** (Geogr.) liest nicht. — M. **Eisler,** holländ. Malerei im 17. Jahrh. (Maler v. Haarlem) 1 m. 2; die Kunst im Wiener Stadtbilde 1. — Camillo **Praschniker** (Kunstgesch.) liest nicht. — Jos. **Brüch,** histor. frz. Synt. 2. — Rob. **Lach,** Entw.-Gesch. d. Melodie 1 m. 2. — W. **Fischer,** Gesch. d. mehrstimmig. Musik bis 1600 3; Mensuralnotation d. 15. u. 16. Jahrh. 1 m. 2; musikhistor. Lit. 1. — K. **Brunner,** amerikan. Lit. 2. — F. **Paneth** (anorg. Chem.) kündigt später an.

Lektt. u. Lehrer f. neuere Sprachen[1]: a) zugängl. f. Hör. all. Fak.: Gerald Gge. **Bagster** (12. 11. 50) engl. Spr. f. Anf. u. Vorger.; Lekt. e. schwer. Autors, Konversat., schriftl. Arbtn. — Ferd. **Menčik** (20. 5. 53) Grammat. d. böhm. Spr., f. Anf. 3; Mácha's „Máj" 1; böhm. Orthogr. 1. — Eug. **Zomarides** (Neugriech.) kündigt später an. — Armand **Rey** (Französ.) liest nicht. — Jul. **Stockinger,** ungar. Spr.: Elem. d. ungar. Grammat. 2, grammat. Übgn. 2. — Thom. W. **Mac Callum** (Engl.) liest nicht. — Olga **Lewinsky,** dialektfreie Aussprache, Atemtechn. u. Vortr. 1 m. 2.

Lehrer f. Fertigkeiten: Jos. **Jahne,** (Syst. Gabelsberger) in verschied. Kursen. — J. **Flandorfer,** dgl. — Ew. **Brabbée,** Vorbereitgskurs f. d. Lehramt d. Stenogr. 2. — Hugo **Hinterberger,** photogr. Prakt. (6 wöch.); Mikrophotogr., prakt. Kurs (20 stdg.). — Pf. H. **Grädener,** Harmoniel., Kontrapunkt je 1 m. 2. — G. **Lukas,** Turnen tägl. — Pf. Jaro **Pawel,** Gesch. u. Lit. d. Turnens u. d. verwandt. Leibesübgn. 2 g.; Theor. u. Systemat. d. Turnens 2 g. — Univ.-Fechtm. P. **Handmann,** Fechtkunst; allg. Fechtübgn. g.; schwed. Gymnast. — A. **Kasper,** Zeichnen makro- u. mikrosk. naturwiss. Objekte g. — Eman. **Baschny** (Zeichn., Malen) kündigt später an. — Frz. **Pawlikowsky** (Gesang) dgl. — Hans **Daubrawa,** Chorgesang 1. — Frz. **Moser,** Stimmbildg. f. Sologesang 2. — L. **Mantler** (prakt. Gesangsunterr.) kündigt später an. — Mart. **Werdnik,** Fechtkunst in verschied. Kursen.

K. K. Universitätsbibliothek.

Die Lesesäle sind, die gewöhnlichen Ferien ausgenommen, an Wochentagen von 9—8 Uhr, vom 1. Juli bis 30. September von 9—5 Uhr geöffnet.

Dir.: Dr. Isid. **Himmelbaur** (6. 2. 58). — *Vizedir.:* Dr. Salom. **Frankfurter.** — *Oberbibl.:* Dr. Alfr. **Schnerich** (22. 10. 59); Pf. Rud. **Wolkan**

[1]) Die Vorlesungen und Übungen der Lektoren und Lehrer werden in die zur Anrechenbarkeit eines Sem. erforderliche Stundenzahl nicht eingerechnet.

Digitized by Google

(21. 7. 60); Dr. F. Arn. **Mayer** (5. 11. 62); Dr. C. **Kaukusch** (17. 1. 63); Dr. Mich. **Burger** (7. 2. 61); Dr. J. **Bohatta** (2. 12. 64); Dr. ph. Mich. **Holzmann** (21. 7. 60); Dr. phil. A. **Dreßler** (5. 11. 67); Pf. Heinr. **Pogatscher.** — Ferner 5 Bibl. I. Klasse, 9 Bibl. II. Klasse, 11 Bibl.-Assist., 6 Praktikant. u. 1 Volontär.

Wissenschaftliche Anstalten, Institute, Seminare, Kliniken, Museen usw.

I. An der jurist. Fakultät. A. Rechtswiss. Seminar. Röm. Recht: Leiter Pf. **Wlassak.** — Deutsch. Recht, österr. Rechtsgesch. und Rechtsaltertümer: Leiter Pf. **Adler.** — Strafr.: Leiter Pf. **Stooß.** — Zivilprozeß: Leiter Pf. **Schrutka v. Rechtenstamm.** — Staats- u. Verwaltungsr.: Leiter Pf. **Bernatzik.** — B. Staatswiss. Seminar, Abt. Statistik: Leiter vacat. — II. An der mediz. Fakultät. Lehrkanzel f. menschl. Anat.: Vorst. Pf. **Tandler.** — Anat. Museum u. anat. Bibliothek: Vorst. Pf. **Hochstetter.** — Physiolog. Institut: Vorst. Pf. Siegm. **Exner.** — Histolog. Institut: Vorst. Pf. **Schaffer.** — Pharmakolog. Institut: Vorst. Pf. Hans Horst **Meyer.** — Pharmakognost. Institut: Vorst. Pf. Jos. **Moeller.** — Embryologisches Institut: Vorstand vacat. — Lehrkanzel für Hygiene: Vorstand Pf. **Schattenfroh.** — Lehrkanzel für pathologische Histologie (einschließlich der Bakteriologie): Vorstand Pf. **Stoerk** (i. V.). — Pathol.-anat. Museum und Institut, pathol. Seziersaal: Vorst. Pf. **Weichselbaum.** — Gerichtl.-med. Institut: Vorstand Pf. **Kolisko.** — Institut f. allg. u. exp. Pathol.: Vorst. Pf. **Paltauf.** — Patholog.-chem. Institut: Vorst. vacat. — Medizin. Kliniken: Vorst.: a) Pf. **Wenckebach**, b) Pf. **Ortner**, c) Pf. **Chvostek.** — Chir. Kliniken: Vorst. a) Pf. v. **Eiselsberg**, b) Pf. **Hochenegg.** — I. Augenklinik: Vorst. Pf. **Dimmer.** — II. Augenklinik: Vorst. vacat. — Geburtsh. Kliniken, geburtsh. u. gynäkol. Instrumenten-Sammlgn.: I. Vorst. Pf. **Schauta**; II. Vorst. Pf. **Wertheim.** — Klinik f. Frauenkrkhtn.: Vorst. Pf. **Schauta** u. Pf. **Wertheim.** — Klinik f. Dermatol. u. Syphilidol.: Vorst. Pf. **Riehl.** — Klinik f. Syphilidol. u. Dermatol.: Vorst. Pf. **Finger.** — Klinik f. Kehlkopf- u. Nasenkrkhtn.: Vorst. Pf. **Chiari.** — Klinik f. Kinderkrkhtn.: Vorstand Pf. v. **Pirquet.** — Klinik f. Psychiatr.: Vorstand Pf. **Wagner von Jauregg.** — Neurol. Institut: Vorst. Pf. **Obersteiner.** — Klinik f. Otiatrik: Vorst. Pf. **Urbantschitsch.** — Zahnärztl. Univers.-Institut: Vorst. Pf. **Scheff.** — Univers.-Ambulatorium f. orthop. Chir.: Vorst. Pf. A. **Lorenz.** — III. Der philosophischen Fakultät. Archäol.-epigr. Seminar: Vorst. Pff. **Reisch** u. vacat. — Archäol. Sammlung: Vorst. Pf. **Reisch.** — Botan. Garten u. Botan. Museum: Dir. Pf. **Wettstein** v. **Westersheim.** — I. Chem. Labor.: Vorst. Pf. **Wegscheider.** — II. Chem. Labor. nebst Filiale: Vorst. vacat. — Geogr. Institut: Vorst. Pff. **Oberhummer** u. **Brückner.** — Geol. Museum: Vorst. Pf. **Sueß.** — Institut f. österr. Geschichtsforschung: Vorst. Pf. v. **Ottenthal.** — Histor. Seminar: Vorst. Pff. **Hirn, Redlich** u. **Fournier.** — Kunsthistor. Apparat: Vorst. Pff. **Strzygowski** u. **Dvorák.** — Mathemat. Seminar u. Proseminar: Vorst. Pff. v. **Escherich, Wirtinger** u. **Furtwängler.** — Mineral.-petrogr. Institut: Dir. Pf. **Becke.** — Mineral. Institut: Vorst. Pf. **Doelter.** — Musikhistor.

Digitized by Google

Institut: Vorst. Pf. Guido **Adler.** — Numismat. Lehrapparat: Vorst. Pf. **Kubitschek.** — Orient. Institut: Vorst. Pff. **v. Schroeder, Bittner** u. vacat. — Pädag. Seminar: Vorst. Pf. **Höfler.** — Paläontol. Institut: Vorst. vacat. — Pflanzenphysiol. Institut: Vorst. Pf. **Molisch.** — Philol. Seminar: Vorst. Pff. **Hauler u. Radermacher.** — Philol. Proseminar: Vorst. Pff. **Hauler, Radermacher u. Jurenka.** — Inst. f. theor. Physik: Vorst. Pf. **Hasenöhrl.** — I. Physikal. Institut: Vorst. Pf. **Lecher.** — II. Physikal. Institut: Vorst. Pf. Frz. **Exner.** — Seminar f. deutsche Sprache: Vorst. Pff. **v. Kraus u. Brecht.** — Seminar f. engl. Sprache: Vorst. Pff. **Luick** u. vacat. — Seminar f. roman. Philologie: Vorst. Pf. **Becker.** — Seminar f. slawische Sprachen: Vorst. Pf. **v. Rešetar.** — Sternwarte: Dir. Pf. **v. Hepperger.** — I. Zool. Institut: Vorst. Pf. **Grobben.** — II. Zool. Institut: Vorst. Pf. **Hatschek.** — Zool.-vergl.-anat. Sammlung u. Bibliothek: Vorst. Pff. **Grobben u. Hatschek.** — Zentralanstalt f. Meteorologie u. Erdmagnetismus: Direktor vacat.

K. K. Evangelisch-theologische Fakultät.

Gegründet 1819, bzw. 1821.

Anfang 1. Oktober.

Dekan: G. A. Skalsky.

Pff. ord.: G. A. **Skalsky** (3. 3. 57) Kirchenr. 5; Katechet. 3; kirchenrechtl. u. homilet. Sem. 3. — K. **Beth** (12. 2. 72) Dogmat. 7; Enzyklop. d. Theol. 3; Relig.-Gesch. d. Völker d. östl. Mittelmeerbeckens 3. — Fritz **Wilke** (7. 2. 79) hebr. Grammat. 5; Einltg. ins A.T. 4; alttest. Sem. 2.

Pf. ext.: Jos. **Bohatec** (26. 1. 76) Dogmat. 7; Pädag. 3.

Doz. m. Tit. e. Pf. ext.: P. **v. Zimmermann** (3. 12. 43) Relig.-Philos. 1.

Doz.: K. **Völker** (1. 12. 86) Kirchengesch., I. u. III. Tl. je 5.

Die neutest. Vorlesungen werden später bekannt gegeben.

Fakultätsbibliothek.

Bibliothekar: Pf. Jos. **Bohatec.** — *Skriptor:* **H. Reichel.**

Akademische Vereinigungen.

Commentwaffe: Korbschläger bezw. Säbel.

Burschenschaften in der B. d. O. (cf. O. I. b). Wiener Burschenschaft: Alania, gest. 2. 5. 94 als DAV. Amicitia (wehrh., d.-arisch, hervorgeg. aus einer Abit.-Vb. am Landstraßer Gymn.), s. 20. 3. 95 ftr., 11. 5. 96 beh. aufgelöst, rek. als DAVb. Arminia, im WV. 6. 11. 96 bis 10. 10. 01, s. 14. 4. 04 kons., s. 14. V. 1910 als B. Alania in d. B. d. O. Gold-rosa-d.blau, Fb. rosa-blau, P. blau-weiß (1. 10. 94 bis 27. 3. 97 blau-rosa-gold, Fb. 11. 10. 94 bis 27. 3. 97 blau-rosa), d.-blaue M. (s. 20. 3. 95). Kn.: Wilder Mann, IV, Favoritenstr. 54; Br.: Univ. — Ak. B. Albia, gest. 20. 11. 70 als V. Lipensia (gold-blau-weiß), s. 1. 2. 73 ftr. DAVb. Albia (blau-weiß-gold, Gf. blau), susp. 4. 3. 76, rek. 26. 5. 77 unter Verschmelz. m. d. susp. DAVb. Gothia (gest. 9. 11. 74

Digitized by Google

als Austria; schwarz-blau-gold, Gf. blau; progr.) als B. Gothia, s. 25. 1. 78 wieder Albia, s. 3. 2. 78 kons. B., s. 16. 10. 82 ak. B. s. WS. 85/86 antis., Schwarz-d.rot-gold in lichtblauer Einfassung (s. 26. 5. 77), lichtblaue M. (im W. Tuch, im S. Seide). Im schwarz-rot-gold. Kartell (cf. Teutonia-Pr.). Kn.: Rotes Rößl, IV, Favoritenstr. 1. — Alemannia (grüne), gest. 19. 11. 62 v. deutsch. siebenbürg. Pharmazeuten als bed. kons. Stud.-Vb. Alemannia, s. 1. 2. 63 pharm.-ak. Vb., s. 30. 5. 64 kons., s. I. 65 ak. Vb., susp. 4. 4. 74, rek. 14. 12. 80 als kons. B., s. WS. 80/81 antis., 12. 5. 83 fundiert m. d. DAV. Rabenstein (gest. 26. 10. 75, Band schwarz-rot-gold, P. Gold-ultramarinblau), deren Band zunächst angelegt wurde. Weiß-grün-gold, P. oben Gold-grün, unten grün-golden, grüne M. (1862—64 weiße). Kartell mit Albia-Pr. s. 30. 5. 98. EH. s. 29. 11. 13.: VI, Gumpendorferstr. 149. — Arminia, gest. 5. 5. 60, am 12. 6. 74 abgetrennt von der ak. B. Libertas (cf. unten) als techn.-ak. progr. B. Libertas, s. WS. 82/83 antis., s. 18. 7. 89 bed. Satisf., kons. s. 24. 10. 93, beh. aufgelöst u. als Arminia rek. 11. 5. 96 bis 10. X. 98 techn.-ak. B. Grünweiß-gold (s. 12. 6. 74), Fb. grün-weiß-grün (s. 16. 6. 77), P. im grünen Streifen Gold, im gold. grün, grüne M. Kn.: Kärntnertor-Rest., I, Friedrichstr. 4; Br.: Univ. — Ak. B. Bruna-Sudetia, gest. 29. 10. 71 als Club Brünner Stud., s. 74 progr. deutsch-ak. Vb. Bruna, s. 27. 1. 72 L. (schwarz-rot-gold, Gf. rot), kons. s. 6. 6. 74, im Coburger LC. 1875 bis 77, susp. 6. 2. bis 16. 4. 78, s. 22. 10. 79 B., s. WS. 80/81 antis., 10. 10. 82 fundiert mit dem V. deutsch. Stud. a. d. Sudetenländern Sudetia (gest. 13. 12. 73; schwarz-gelb-weißes Band), s. 23. 5. 83 Bruna-Sudetia. Violett-rot-gold (s. 6. 6. 74), P. im viol. Streifen Gold, im gold. rot, [Fb. früher rot-violett-rot], braunrote (zeitweilig violette) M. EH. s. 18. 11. 99: VIII, Strozzigasse 11. — Ak. B. Germania, gest. 18. 10. 61 als L. Bohemia, s. 12. 12. 61 techn. B. (offiz. Stiftungstag), s. 63 bed. kons., s. Okt. 66 Germania, WS. 69/70 unbedingt kons., beh. aufgel. 23. 5. 74, rek. Febr. 76, s. WS. 80/81 antis., susp. 1888/89, bald rek. Schwarz-rot-gold, P. weiß, Ff. schwarz-rot, P. oben weiß, unten Gold, weiße M. (als Bohemia: schwarz-weiß-rot, schwarze, s. 19. 11. 63 weiße M.). EH. s. Nov. 1903: VIII, Langegasse 10; Br.: Univ. — Gothia, gest. 2. 5. 91 als wehrh. V. deutscher techn. Hochschüler Gothia (hervorgeg. aus der innerhalb der Deutschen Lesehalle a. d. Techn. Hochsch. bestehenden Pauk- und Kneipriege, sog. „aktive Lesehalle"), 6. 6. 91 bis 21. 11. 93 u. 26. 2. 94 bis 11. 11. 96 im Waidhofner Verbande, s. 19. 1. 95 ftr., beh. aufgelöst 11. 7. 92 (rek. als V. D. Techniker Arminia, violett-weiß-rotes Band) u. 11. 5. 96 (rek. als Arminia bis X. 96), s. 15. II. 1905 kons. VDH., s. 16. 5. 07 ak. B., s. 20. 5. 07 in d. B. d. O. Schwarz-rot-gold, Ff. schwarz-rot, P. oben Silber, unten stahlblau, stahlblaue M. (s. 19. 1. 95). Br.: Univ.; Kn.: Grüner Baum, VII, Mariahilferstr. 56; Café: Elsahof, VII, Neubaugasse. — Hubertus, gest. 11. 1. 97 als wehrh. V. (hervorgeg. aus einer Tafelrunde d.-nat. Hörer d. Bodenkultur), s. 24. 1. 98 (offiz. Stiftungsdatum) ftr. frschl. Vb. DH. f. Bodenkultur Hubertus, s. I. 1900 Waidh. Prinzip, 3. 6. 00 bis III. 04 im WV., s. 13. 5. 04 kons. Vb. DH., s. 6. 6. 08 B. in d. B. d. O. Fichtentriebgrün-gold-rot (s. 24. 1. 98), Fb. fichtentriebgrün-rot, beide auf d. tannengrünem Grunde

Digitized by Google

m. gold. P. im grünen Streifen, d.grüne M. Kn.: Hôtel Steinböck, XVIII, Gymnasiumstr. 40; — Ak. B. Libertas, gest. 10. 5. 60 (hervorgeg. aus einer WS. 59/60 gest. Tafelrunde Olmützer Abit., 24. 6. 60 als progr. L. konstit.), 16. 6. 61 bis 64 techn. B., s. WS. 66/67 techn.-ak. B., 11. 5. 71 fundiert mit der progr. techn.-ak. B. Cheruscia [gest. 1. 11. 68 als ak.-techn. Vb., s. 1. 11. 69 B., schwarz-rot-gold, M. schwarz], 12. 6. 74 Spaltung (cfr. Arminia), 15. 6. 74 kons. ak. B., 23. 6. 78 beh. aufgelöst, rek. anfangs als Constantia, s. WS. 78/79 antis. Schwarz-rot-gold, P. grün, d.grüne M. (bis 30. 11. 61 schwarz-rot-gold, ohne P., schwarze Samt-Unikolore, bis WS. 63/64 grün-weiß-gold, ohne P., grüne M., bis 66 schwarz-rot-gold, P. oben Gold, unten weißgrün, bis 11. 5. 71 grün-weiß-gold, grüne M.). Lebensprinzip s. 63. EH. s. 31. 10. 01: VIII, Piaristeng. 20; — Markomannia, gest. 10. 11. 60 als Ferial-Vb. Olomucia zu Olmütz (rot-weiß-rotes Band), offiz. Stiftungsdatum: 11. 3. 61, nach Wien verlegt 29. 11. 61, L. s. 22. 2. 62, ak. Vb. s. Mai 62, progr. B. s. Jan. 63, Markomannia s. 18. 2. 63, e. W. s. Mai 64, Vb. s. 17. 2. 66, bed. kons. s. 21. 2. 66, unbed. kons. s. WS. 69/70. s. 17. 6. 70 deutsche kons. L., 8. 11. 70 bis 18. 2. 77 im Coburger LC., s. 80 deutsche ak. L., 1890—98 VVh. m. d. Coburger LC., s. April 98 d.-nat. B., s. 30. 11. 99 antis., 14. 12. 99 fundiert m. der DAVb. Campia [gest. 5. 11. 77 als progr. B., s. 95 wehrh. V., susp. 6. 12. 99; schwarz-rotgold, d.braune Samt-M.]. Schwarz-weiß-gold (s. 22. 2. 62), Ff. weißschwarz-weiß (s. 1870), P. Gold, im gold. Streifen schwarz, weiße M. (s. 1870, vorher schw. M. s. 22. 2. 62 u. schw. St. s. WS. 64), (früher i. S. weiße St., s. 1886), Fm. (s. 1886). Kn.: Mühlhauserhof, VIII, Josefstädterstr. 79; Br.: Univ. — Ak. B. Moldavia, gest. 1872 als Geselligkeits-V., s. 14. 5. 74 (offiz. Stiftungstag) progr. DAV., s. 76 L., s. 1885 bed. S., s. 15. 10. 87 u. S., s. 26. 1. 89 B., fundiert 1888 m. d. ak. L. Normannia [gest. 11. 12. 75 als ftr. Vb. Nervia m. bed. Sat. a. d. Handelsakad., s. 27. 5. 79 kons., s. 17. 1. 80 L.; rot-blau-gold, Ff. rot-blau, rote M.] u. 1894 m. d. kons. L. Laetitia [gest. 1884, bis 90 kons. Vb.; braunblau-gold, Gf. braun]. Rot-weiß-gold, P. schwarz (innen) (1874—76 schwarz-rot-gold. Band), schwarze Samt-M. (1876 bis Febr. 89 weiße M., bis WS. 01/02 schwarze Tuch-M.). Kn.: Kollmanns Rest., VII, Kirchengasse 33; Br.: Café Maximilian, IX, Universitätsstr. 2. — Olympia, gest. 10. 11. 59 als Osterlamm-Kneipe (blau-weiß), s. 19. 10. 60 ftr. Vb. Olympia, s. 10. 5. 62 progr. ak.-techn. B., kons. s. 19. 10. 72, s. 82 arisch. Schwarz-rot-gold (14. 12. 60 bis 13. 1. 69 violett-weißgold), P. im schwarzen Streifen Gold, im gold. schwarz, h. violette M. (s. 14. 12. 1860). Kn.: Riedhof, VIII, Wickenburggasse. — Ak. B. Silesia, gest. 24. 11. 60 von Troppauer Abiturienten als ak. L., ak. B. s. 7. 11. 61, bed. kons. s. 14. 11. 62, V. 64 bis 69 im Eisenacher Burschenbund, s. 24. 1. 65 kons., beh. aufgel. 14. 12. 70, 73 bis WS. 75/76 in d. Eisenach. Convention, s. 79 ak. B., s. WS. 80/81 antis., 4. 2. 88 bis 89 gespalten in Alt-Silesia u. Jung-Silesia, susp. WS. 89/90 bis 10. 11. 90, beh. aufgelöst 11. 5. 96 (bis 24. 11. 97 Alt-Silesia). Goldrot-schwarz, P. im gold. Streifen schwarz, im schwarzen Gold, amarantrote M. (25. V. 61 bis 63 schwarz-rot-gold, schwarze M.). Lebensprinzip. EH. s. Anf. WS. 03/04: VIII, Strozzig. 36. — Silvania, gest. 20. 10. 76 als Sängerbund a. d. Hochsch. f. Bk. (lib.; grün-weißes,

Digitized by Google

dann grün-weiß-grünes Band m. gold. Lyra), s. 86 wehrh. u. antis., s. 1. 1. 99 ftr. Vg. deutscher Hörer f. Bk. Silvania, 3. 6. 00 bis 26. 5. 06 im WV., s. 28. VI. 09 kons. Vb. DSt. a. d. Hochsch. f. Bodenk., s. 30. 5. 14 in d. B. d. O. Schwarz-weiß-grün (s. 1. 1. 99), Fb. schwarz-weiß, P. Gold, d.grüne M. Kn.: XVIII, Hochschulstr. 17. — Ak. B. Teutonia, gest. 28. 1. 68 (schwarz-rot-gold, bis Okt. 69 braune M.), zeitweilig fundiert Mai 68 m. d. ak. progr. B. Freya (gest. 15. 2. 68, schwarz-rot-gold, violette M.) u. Ende 68 m. d. progr. B. Arminia (gest. 7. 11. 65; schwarz-rot-gold, braune M.), kons. s. 21. 6. 69, antis. s. 80, beh. aufgelöst 9. 2. 88 [rek. Anfang WS. 88/89 als Kneipgesellsch. Danubia (blau-weiß-gold, lichtblaue M.), verboten, 28. 1. 89 bis 12. 7. 90 ak. B. Freya] u. 19. 2. 94 (bis 31. 12. 94 Freya). Schwarz-gold-rot, P. Gold, h.gelbe M. (als Freya: schwarz-gold-blau, violette M.). EH. s. 26. 12. 10: VIII, Kochgasse 11; Café: Eiles, VIII, Josefstädterstr. 2. — Vandalia, gest. 23. 11. 83 als Klub deutscher Veterinärmediziner Veterinaria (o. A.), s. Anfang 84 bed. kons., s. Mai 84 antis., s. 13. 7. 86 schwarz-rot-gold. Band, s. 20. 6. 87 ftr. (braune M.), s. 19. 4. 90 kons., s. 30. 6. 91 Vb.DH. Vandalia, s. 12. 5. 01 B., susp. 4. 6. 01 bis 7. 5. 03. Schwarz-grün-gold, P. grau, taubengraue M. (s. 30. 6. 91; im SS. 05 u. 06 graue Seiden-St.; anfangs Fb. schwarz-grün). Kn.: Grüner Baum, VII, Mariahilferstr. 56; Br.: Univ. — Chargen: X, XX, XXX (außer Arminia: X—XXXXX). Wo keine Fuchsfarben angegeben sind, tragen die Füchse kein Band. PVh. m. d. Vb. Athenaia u. Hilaritas und den 3 Landsmannsch. Die Wiener Burschensch. vertreten offiziell den „Waidhofner Standpunkt" (Satisfaktionsverweigerung Juden gegenüber) mit Ausnahme von Albia, Olympia u. Silesia.

Corps: a) im Wiener SC. (deutschnational): Symposion, Lebens-C., gest. 31. 1. 86 v. Abit. d. Wiener Franz Josefgymn. als frschl. ak. Geselligkeits-V. Symposion (gold-blauer Bz.; u. S. auf schwere e. W.), s. 11. 10. 89 DAV. (Bb. u. Fb.), s. 91 antis., s. 28. 10. 95 ftr., s. 13. 1. 02 DAVb., s. 15. 2. 07 Lebens-C., s. 8. 5. 07 im SC. als Ren., rez. 28. 6. 07, im DSCV. 3. 4. 09 bis 11. 2. 11. Gold-blau-weiß, Ff. gold-blau, P. schwarz, schwarze Samt-M., im SS. weiße St. Kn.: I, Johanneshof; Br.: Univ. — Posonia, gest. 2. 12. 68 als Preßburger Klub (Satisf. auf Säbel), s. 12. 3. 73 ak. L. Posonia, s. 13. 6. 76 kons., 1881 fundiert mit der techn.-ak. L. Pannonia (gest. Ende SS. 77 als techn.-ak. Vb., L. s. 7. 2. 80; grün-rot-gold, Gf. rot), s. 1901 d.-nat., s. 28. 12. 1907 C. im WSC., rez. 22. 5. 08 im DSCV. 3. 4. 09 bis 11. 2. 11. Weiß-rot-gold, Ff. weiß-rot, P. rot, im roten Streifen Gold, zinnoberrote M., im SS. weiße Seiden-St. Café: Theresianum, IV, Favoritenstr. 28; Kn.: VIII, Neudeggergasse 17. Kartell m. Marchia-Brünn s. 16. 1. 09. — Chargen: X, XX, XXX. PVh.: C. Saxonia u. Alemannia. — b) freie (deutsch-national): Ak. C. Saxonia, gest. 15. 5. 50 als ak. Vb., abgetrennt von einer 1849 gest. siebenbürg.-sächs. L., s. WS. 58/59 Lebens-Vb., s. Jan. 62 bed. S., s. 6. 2. 64 u. S. u. BM., s. 1. 3. 66 ak. C., s. 13. 5. 66 Waffen-C., 15. 2. 67 verschmolzen mit dem ak. C. Teutonia (cf. unter b), susp. 30. 11. 70 bis 7. 2. 71; 13. 3. 74 bis 23. 2. 75; 12. 11. 76 bis 15. 4. 77; 29. 11. 90 bis 5. 5. 92; 10. 2. 94 bis 7. 3. 96, s. 29. 11. 94 antis., 98 bis 02 im HS. SCV. D.blau-kirschrot-

Digitized by Google

gold, Fb. blau-rot, P. Gold (7. 10. 71 bis 23. 10. 88 Füchse kein Band), d.blaue M. (vor 8. 5. 66 rotes Cerevis, s. 20. 3. 80 zeitweilig blaue St.). Kn.: Rest. Haberkorn, IX, Garellig. 3; Café: Gießwein. PVh.: C. Alemannia u. SC. — Ak. C. Alemannia (blaue), gest. 17. 11. 62 als kons. polyt. B. durch Vereinig. d. polyt. progr. B. Arminia [gest. Herbst 61; braun-blau-silber, Gf. braun] m. d. polyt. burschenschaftl. Vb. Treubund (gest. Anf. 62; rot-weiß-gold, schwarze M.), 4. 6. 63 verschmolz mit ihr d. polyt. progr. Vb. Apollia (gest. 1861; braun-blau-gold, Gf. braun), s. 68 polyt. Vb., s. 4. 11. 72 techn.-ak. C., s. 21. 3. 77 ak. C., susp. WS. 84/85 bis 87 und WS. 92/93 kurze Zeit, im HS. SCV. 98 bis 02, im DSCV. 3. 4. bis 6. 12. 09. Schwarz-lichtblau-gold, Fb. schwarz-blau, P. Gold, graublaue M. (bis 18.6.64 schwarze), im SS. weiße St. Kn.: Rest. Köpf, I, Wolfeng. 3; Café: Rebhuhn, I, Goldschmiedg. 8. VVh. cf. sub Vandalia-Graz; PVh.: Saxonia u. SC. — c) Suspendierte: Herulia, gest. 19. 11. 61, ältestes Wiener C., aufgeflogen Ende 1862. Blau-weiß-schwarz, Ff. blau-schwarz, schwarze M. — Ak. C. Teutonia (rote), gest. 11. 11. 59 als ak. Vb., s. SS. 60 L., s. 4. 3. 62 Vb. (bed. Sat.), s. 19. 2. 65 u. S. u. BM., s. 20. 4. 66 ak. C., 15. 2. 67 susp. u. in Saxonia verschmolzen. Rot-weiß-blau, keine Fuchsbänder, rote M. — Franconia, 28. 10. 68 von der B. Germania abgetrennt, 16. 10. 69 susp. Rot-weiß-gold, ziegelrote M. — Techn. C. Teutonia (blaue), gest. 15. 12. 58 am Polyt. als kons B.; s. 15. 12. 60 C., susp. SS. 67. Kornblumenblau-weiß-gold, P. beiderseits weiß-gold, Fb. blau-weiß, P. Gold, blaue M., im SS. blaue St. — Cimbria, gest. 28. 2. 70 als progr. d.nat. Vb. a. d. Handelshochsch., s. 71 kons., s. 75 techn.-ak., s. 10. 6. 76 techn.-ak. C., susp. 14. 11. 96 und 15. 12. 99. Schwarz-grün-rot, Ff. schwarz-grün, rosa M. (bis 28. 7. 70 schwarze M., zeitweilig weiße St.; bis 1. 3. 74: schwarz-rosa-gold). — Ak. C. Amelungia, gest. 10. 7. 77 als Vb., s. WS. 78/79 C., susp. SS. 83 bis 1. 2. 89 u. s. Ende SS. 94. Blau-weiß-gold, Ff. weiß-blau-weiß (zeitweilig Füchse kein Band), weiße M. — Ak. C. Franconia (lib.), gest. 1893 als Tafelrunde Arkadia, s. 97 lib. C., susp. 1901. — Frisia (d.-nat.), gest. 17. 3. 1900 (als Vereinig. der aufgeflogenen Kartellcorps Constantia-Prag, Montania-Leoben, Norica-Graz), susp. WS. 1900/01. Rosa-weiß-d.blau, P. moosgrün, rosa M. Im HS. SCV. — Ak. C. Danubia, gest. 18. 10. 60 als Vb. Gambrinia a. d. Handelsak. (schwarz-weiß-grün, schwarze M.), s. WS. 61/62 Danubia, s. 62 deutsche handelsak. Vb. (schwarz-gold-blau, schwarze M.), s. 15. 10. 64 progr. B. (blaue M.), s. SS. 69 Deutsche Stud. Vb., s. 15. 3. 70 deutsche kons. techn.-ak. Vb. (karminrot-weiß-gold, P. blau, zinnoberrote M.), s. 16. 11. 70 ak.-techn., 3. 3. 72 susp., rek. 20. 11. 73 a. d. Handelshochsch. als kons. Vb. (gold-weiß-rot, h.blaue M.), techn.-ak. C. s. 27. 10. 76, ak. C. s. 1. 2. 78, susp. XI. 97 bis Ende X. 07, s. WS. 09/10 d.nat., susp. 1910. H.blau-weiß-karmesinrot (s. 27. 10. 76), Ff. blau-weiß, P. Gold, himmelblaue M., im SS. weiße St.

Konservative deutsch nationale (antis.) Korporationen. a) Verbindungen: Vb. Deutscher Kunstakademiker Athenaia, gest. 10. 2. 82 als ftr. Deutsche Kunstak. Vb. Athenaia (bed. kons., hervorgeg. aus d. Fechtklub [d.-nat., 21. 6. 81 entstanden aus d 6. 4. 81

Digitized by Google

gest. Kneiprunde]), s. 24. 11. 83 VD. Kunstak. Athenaia (antis.), 28. 7. 84 bis 30. 7. 87 im Bayreuther Verbd. d. VDSt. an Kunstakademien, s. 10. 3. 88 kons., s. 4. 12. 89 e. W., s. 11. 8. 90 Vb., ftr. 10. 2. 82 bis 24. 11. 83 u. s. 7. 12. 93, beh. aufgelöst 8. 5. 96, rek. (anfangs als „Vb. Deutscher Kunstakademiker", blau-rot-gold, grüne M.); nicht natur. Schwarz-rot-gold, (s. 82) Fb. schwarz-rot, P. olivgrün, olivgrüne Samt-M. (s. 82). Kn.: IV, Karolineng. 14; Café: Kolschitzky; Br.: Akademie, I, Schillerpl. 3. X, XX, XXX. — Techn.-ak. Vb. Hilaritas, gest. 15. 9. 81, als schlagende ftr. Schüler-Vb. Libertas v. Wiener Oberrealschülern d. Marchetti-Realsch., s. 82 Hilaritas, s. 24. 10. 85 a. d. Techn. Hochsch. als mature kons. Vb. m. Corpstendenz, bestät. 89 als ak. Vb. Hilaritas, s. 17. 6. 91 d.nat.antis., susp. SS. 93, rek. 31. 12. 93 unter Fusion m. d. VDH. Arminia (rot-weiß-gold, grüne M.), 11. 5. 96 beh. aufgelöst, rek. 23. 7. 96 als techn.-ak. Vb. Hilaritas, susp. 20. 2. 97 bis 19. 10. 97, s. 2. 11. 98 wehrh. VDSt., susp. SS. 05, rek. 30. 10. 06 durch nordmähr. Abit., 12. 4. 10 bis 17. 5. 11 im WV., s. 10. 6. 11 kons. D.grün-kirschrot-gold, P. Gold bzw. rot, Fb. grün-rot, P. rot bzw. Gold (s. WS. 81/82), kirschrote M. Kn.: Gasth. Floh, XVIII, Semperstraße 20; Café: Kaisergarten, I, Opernring. X, XX, XXX. PVh.: B. d. O. — Ak. Vb. Ostmark, gest. 27. 10. 87 als ak. Vb. ehem. Seitenstettener Stud. Ostmark (wehrh., d.nat.; e. W., Bz. schwarz-rot-gold m. kornblumenblauer P.; hervorgeg. aus d. XI. 82 gegr. „Seitenstettener Abend bei den 3 Hackeln"), s. 19. 11. 88 ak. Vb. Ostmark, WS. 89/90 verschmolzen m. d. V. ehem. Mölker Stud. Melicia (gest. SS. 86; schwarz-silber-grünes Band), beh. aufgelöst 11. 7. 92 (sofort rek. als ak. V. Melicia, bis 1. 1. 93) u. 8. 5. 96 (11. 5. 96 bis 1. 8. 96 ak. V. Melicia); 24. 5. 90 bis 25. 10. 95 u. 8. 11. 96 bis 25. 6. 1901 im WV., s. 14. 6. 1911 kons. Schwarz-silber-blau, P. blau (Band s. 13. 12. 88 schwarz-rot-gold, P. kornblumenblau, 11. 7. 92 bis 13. 10. 93 schwarz-silber-grün), Fb. schwarz-blau, P. blau bzw. Silber (15. 10. 90 bis 13. 11. 93 schwarz-rot, P. blau, 11. 7. 92 bis 13. 11. 93 schwarz-grün), blaue M. s. 13. 11. 93, bis 8. 5. 96 Samt-M.). Kn.: Posthorn, VIII, Ledererg. 9; Café: Greilinger, VIII, Josefstädterstr. 13; Br.: Univ. X, XX, XXX. — Germania, VbDH. aus Budweis, gest. SS. 1879 als Ferial-Vb., in Wien s. SS. 1913. Schwarz-rot-gold auf viol. Grund, schwarze M.

b) Landsmannschaften: Carniola, gest. 18. 12. 84 als ak.-techn. Ferial-Vb. Deutscher Krainer Hochschüler (cf. Graz), kons. s. 90, s. 29. 11. 1910 ak. L. Schwarz-rot-gold, P. d.blau, d.blaue M. Kn.: I, Babenbergerstr. 5. — Oberösterr. ak. L. Germania, gest. 2. 11. 61 als Schüler-Vb. in Linz, s. 16. 10. 67 (offiz. Stiftungsdatum) in Wien als progr. oberöst. ak. V. Germania (o. A., d.nat.), s. WS. 79/80 freigest. Sat., s. WS. 89/90 wehrh., 25. 5. 90 bis 20. 5. 93 im WV., s. 91 rot-weißes Band m. schwarzer P., s. WS. 93/94 d.blau-rot-weiß, P.schwarz, 11. 7. 92 beh. aufgelöst (rek. als oberöst. ak. V. Bajuvaria, Anf. 93 bis SS. 93 Traungau) u. 11. 5. 96 (rek. als oberöst. ak. V. Traungau; olivgrün-weiß-d.orange), s. 29. 6. 97 ftr., s. 12. 12. 07 kons. L. Schwarz-weiß-rot (s. SS. 96), Fb. schwarz-weiß, P. Silber (bis 08 P. schwarz, am weißen Streifen rot), weiße M. (s. 29. 6. 97). Kn.: Leber, I, Babenbergerstr. 5. X—XXXXX. FVh. m. Ostmark-Graz. —

Digitized by Google

L. deutsch-böhm. Hochsch. Hercynia, gest. 1. 7. 82 als VDSt. aus Böhmen (wehrh., nicht korp.; hervorgeg. aus einer Reichenberger Tischgesellsch.), s. SS. 83 d.nat.-antis., s. SS. 86 schwarz-rot-gold. Band, beh. aufgelöst 26. 6. 88 (rek. 20. 12. 89 als V. deutsch-böhm. Hochsch., Band schwarz-rot-gold, P. Silber-rot), 11. 7. 92 (rek. 28. 9. 92 als korp. Vb. DSt. aus Böhmen Hercynia) u. 8. 5. 96, rek. 17. 3. 97 als Vb. deutsch-böhm. H. Hercynia, 25. 5. 90 bis 2. 7. 95 u. 8. 11. 96 bis 13. 11. 01 im WV., 9. 5. 08 bis 29. 1. 10 im Sudetenverband, s. 28. 1. 10 kons. L. Rot-silber-schwarz (s. 2. XI. 92). P. silbern bezw. rot, Füchse Bb., schwarze Samt-M. M. (s. 14. 4. 94). „Waidhofner Standpunkt". Kn.: Z. komischen Oper, IX, Liechtensteinstr. 2; Café: Schwarzspanier. X, XX, XXX. – Die 3 L. bilden einen Lokalverband.

Deutschnationale wehrhafte Vereine mit „Waidhofner Standpunkt".

I. im Kyffhäuserverband (cf. O. II. a. 2): Asciburgia, VDSt. aus Böhmen, gest. 20. 4. 1910 als Fortsetzung der kons. L. gewordenen Hercynia, im KV. s. 9. 12. 11; bis 11. 4. 13 V. deutsch-böhm. Hochschüler. Schwarz-rot-gold, P. Silber-rot, weinrote M. Br. u. Kn.: Penz' Gasth., V, Franzensg. 16. — VDSt. aus Nordmähren, gest. 21. 2. 84 (antis.), s. XI. 85 wehrh., beh. aufgelöst 11. 7. 92 (bis 28. 1. 93 DAV. Sodalitas) u. 11. 5. 96, rek. anfangs als DAV. Sodalitas, im WV. 25. 5. 90 bis 21. 11. 93, 26. 2. 94 bis 25. 11. 95 u. 8. 11. 96 bis III. 04, im KV. s. 9. 12. 11. Schwarz-rot-gold, P. h.blau (vorher s. XI. 85 blau-rot-gold. Band m. purpurroter P., s. 28. 1. 93 m. blauer P.), Füchse Bb., schwarze M. (s. 3. 12. 03). Kn.: Tischlers Rest., I, Schauflerg. 6; Café: John, I, Neuer Markt. Kartell m. Sudetia-Brünn s. 4. 12. 92. — VDSt. aus Schlesien Oppavia, gest. 3. 11. 77 als Geselligkeits-V. d. Troppauer Stud. Oppavia, s. 19. 6. 79 VDSt. aus Troppau Oppavia (d.nat.), s. 13. 11. 79 VDSt. aus Schlesien Oppavia, s. 7. 6. 81 Satisf., s. 13. 6. 83 antis., s. 17. 2. 86 wehrhaft, s. XI. 88. e. W., beh. aufgelöst 4. 7. 92 (rek. 18. 2. 93 als Oppavia), 19. 2. 94 (bis WS. 84/85 Sudetia DAV. schles. Hochsch.), 7. 5. 96 (bis 13. 7. 96 Sudetia) u. 13. 1. 99 (bis 13. 2. 99 DAV. Sudetia schles. Hochsch.), im WV. 31. 5. 90 bis 25. 10. 93, 10. 2. 94 bis 2. 6. 95 u. 8. 11. 96 bis 15. 5. 99, im KV. s. 9. 12. 11. Schwarz-rot-gold, P. oben weiß, unten rot, braune M. (s. 17. 3. 03), (77 bis 79 rot-weiß-rotes Band). Kn.: z. Magistrat, I, Lichtenfelsstr. 3; Br.: Café Kaiserhof, VIII, Josefstädterstr. Kartell m. Silesia-Brünn s. 14. 8. 06. — DAVb. Ost-Schlesier, gest. 23. 11. 79 als V. der Ostschlesier an den Wiener Hochschulen (international; blau-rot-gold. Band), s. 15. 4. 81 VDSt. aus Ostschlesien (d.lib.; schwarz-rot-gold. Band), s. 7. 3. 85 d.nat.-antis. (schwarz-rot-gold. Band, s. 86 m. gold-blauer P.), s. 26. 1. 89 wehrh., 24. 5. 90 bis 11. 5. 96 u. 8. 11. 96 bis 18. 3. 1903 im WV., beh. aufgelöst 11. 7. 92 (7. 11. 92 rek. als DAV. d. Ostschl.; bisherige Farben), u. 11. 5. 96, rek. 15. 6. 96 als VDH. aus Ostschlesien, s. 30. 10. 96 DAVb. Ostschlesier, im KV. s. 9. 12. 11. Schwarz-rot-gold, Fb. (s. 14. 11. 95) schwarz-rot, P. Gold bzw. h.blau, zinnober-rote M. (s. 28. 6. 95). Kn.: Hubmann, VII, Neubaug. 63; Café: Elsahof, VII, Neubaug. — DAVb. Rabenstein, gest. 26. 10. 75 v. Znaimer Abit. als Geselligk.-Klub Rabenstein, 11. 5. 76 beh. genehmigt (offiz. Stiftungsdatum), (blaue

Digitized by Google

Unikolore), s. 3. 1. 82 DAV. Rabenstein (d.nat.), susp. 9. 5. 83, 12. 5. 83 Verschmelz. d. arischen Mitgl. m. d. B. Alemannia, rek. 5. 9. 86 als DAV. Rabenstein, s. 10. 12. 88 wehrh. u. antis., im WV. 25. 5. 90 bis Anf. WS. 1913/14, beh. aufgelöst 11. 7. 92 (bis 27. 2. 93 DAV. Thaya) u. 11. 5. 96 (rek. anfangs als DAVb. Zornstein), im KV. s. 9. 12. 11. D.blau-rot-gold, Fb. blau-rot, P. Gold bzw. blau (s. X. 79 Band rot-gold m. blauer P., s. 1. 10. 80 blau-rot-gold, 7. 6. 82 bis 92 schwarz-rot-gold, P. Gold-blau), violettblaue M. (s. 27. 1. 94). Kn.: Rest. Deierl, I, Babenbergerstr. 5; Café: Lindenhof, VII, Lindengasse 1. — Chargen: X, XX, XXX, XXXX (Ostschlesier: X, XX, XXX).

II. im Waidhofner Verband (cf. O. II. a. 1): VDSt. Cheruscia, gest. 24. 11. 82 als DAV. Hilaritas (wehrh.), s. SS. 83 d.-nat., 25. 5. 90 bis 20. 11. 95 im WV., 11. 7. 92 beh. aufgelöst, 3. 12. 92 als Cheruscia verschmolzen m. d. VDH. Franconia [gest. 6. 4. 87, im WV. s. 25. 5. 90, beh. aufgelöst 11. 7. 92; schwarz-rot-gold, P. kornblumenblau] u. 3. 12. 92 m. d. Vb. Constantia [a. d. Hochsch. f. Bodenkultur, gest. 15. 11. 82; rot-weiß-gold], beh. aufgelöst 11. 5. 96 (bis WS. 96/97 Vb. Herulia), im KV. s. 9. 12. 11 bis WS. 13/14, s. 17. 11. 13 im WV., bis 1914 DAVb. Schwarz-rot-gold (s. 24. 11. 82), Fb. schwarz-rot, P. Gold bzw. blau, kornblumenblaue M. (s. 8. 11. 93), Kartell m. Saxonia-Pr. s. 23. 2. 99. Café: Makart, IV, Favoritenstr. 1; Kn.: Blaues Freihaus, VI, Gumpendorferstr. 9. — VDSt. aus Baden Herulia, gest. 6. 5. 1904 als Ferial-Vb. in Baden bei Wien, XI. 10 vom WV. anerkannt, s. 9. 12. 11 im Kyffh.-V. bis WS. 13/14, s. 17. 11. 13 im WV., s. 13. 2. 13 in Wien. Rot-h.blau-gold, Fb. rot-blau (bis WS. 04/05 blau-gold), P. Gold bzw. blau, rote M. Kn.: Rest. Roschka, VII, Burggasse 92; Br.: Univ. — VDH. Philadelphia, gest. 3. 6. 81 als Septimanerbund am Hernalser Gymn., WS. 85/86 bestät. als wehrh. VDH. Philadelphia, s. I. 86 Maturität, s. 14. 7. 87 d.nat.-antis., s. 14. I. 88 e. W., beh. aufgelöst 4. 7. 92 (12. 7. 92 bis 3. 6. 93 VDH. Rosenbursa) u. 11. 5. 96 (bis 8. 7. 96 Rosenbursa), im WV. 24. 5. 90 bis 4. 11. 93, 26. 2. 94 bis 29. 1. 95 u. s. 8. 11. 96, 9. 12. 11 bis 16. 5. 13 im KV, s. 17. 11. 13 im WV. Band: schwarz-rot-gold, Fb. schwarz-rot-schmal-gold (s. II. 87), P. rosa, keine M. (Tracht: Bismarckhut u. Bismarckrock). Kn.: Brünnlbad, IX, Zimmermannpl. 8; Café: Vogelsang, IX, Kinderspitalg. 16. — Skothia, gest. v. Abit. d. Wiener Schottengymn., Mai 14 adm. als außerordentl. Mitgl. — DAVb. Turold, gest. 13. 3. 93 als Ak. Tafelrunde DSt. aus Nikolsburg (d.nat.), s. 4. 3. 94 Turoldia, s. 30. 6. 94 wehrh., s. 10. 12. 94 ftr., s. 4. 4. 95 Ak. VDSt. aus Nikolsb. Turold, 11. 5. 96 beh. aufgelöst, rek. (bis X. 96 VDSt. Rugia), s. 8. 11. 96 im WV., susp. 28. 10. 11 bis SS. 1912, 9. 12. 11 bis 15. 5. 13 im KV. D.grün-d.rot-gold, Fb. grün-rot, P. lichtbraun, lichtbraune Samt-M. Kn.: Hugl's Gasth., XVIII, Währingergürtel 79; Café: Elite, XVIII, Staudg. 1. — V. der Salzburger Stud., gest. 22. 1. 85 als V. d. Salzb. Stud. (o. A., 28. 5. 86 bis 11. 7. 92 schwarz-rot-gold. Band m. silb. P.; wehrh.; hervorgeg. aus einer 84 gest. Salzb. Tischgesellsch.), s. 29. 11. 90 e. W., beh. aufgelöst 11. 7. 92 (rek. 12. 7. 92 als VDH. aus Salzb. Juvavia; rot-weiß-gold. Band m. schwarzer P.), s. X. 94 ak.-techn. V. d. Salzb. Stud. (gold-rot-weiß, Fb. rot-weiß, P. schwarz), 11. 5. 96 beh. aufgelöst,

Digitized by Google

rek. als Juvavia, s. 13. 10. 96 V. d. Salzb. Stud., im WV. 24. 5. 90 bis 21. 11. 93, 26. 2. 94 bis 2. 7. 95, 8. 11. 96 bis 15. 1. 02 u. s. 4. 3. 10, im KV. 9. 12. 11 bis VI. 13, s. 17. 11. 13 im WV. Gold-rot-weiß, P. oben schwarz-rot, unten schwarz-gold (s. 13. 10. 96), Fb. rot-weiß, P. schwarz, blutrote M. (s. 24. 7. 98). FVh. m. Wartburg. Kn.: Goldner Adler, IX, Währingerstr. 21; Café: Schwarzspanier. — V. deutscher ev. Theol. Wartburg, gest. 26. 5. 85 (freigest. Satisf.; hervorgeg. aus einer Tischgesellschaft ev. Theol.), s. SS. 90 wehrh., 24. 5. 90 bis Mai 92 u. s. 4. 3. 1910 im WV., 11. 7. 92 beh. aufgelöst, 29. 11. 92 rek. als VD. ev. Theol. Wormsia (bis 5. 4. 95), im KV. 9. 12. 11 bis 25. 6. 13. Gold-rot-d.grün, P. grün bzw. Gold (s. 29. 11. 92), d.grüne Samt-M. (s. 6. 7. 03) (SS. 86 bis SS. 92 gold-rot-schwarz, P. violett). Kn.: Gold. Adler, IX, Währingerstr. 21; Café: Schwarzspanier. — Chargen: X, XX, XXX; Cheruscia u. Herulia: X—XXXX; Wartburg: X bis XXXXX.

III. freie: Techn.-ak. Vb. Eisen, gest. 27. 2. 94 als techn.-ak. Tischgesellsch. Eisen (wehrh., e. W.; o. A.; d.nat.), 26. 4. 95 bestät. als techn.-ak. Tafelrunde Eisen, 7. 5. 96 beh. aufgel., rek. 14. 7. 96 als techn.-ak. Vb. Eisen, s. 1. 3. 97 ftr., 9. 12. 11 bis 12. 11. 12 im KV. H.grau-rot-gold (s. 28. 2. 97), Fb. grau-rot, P. Gold bzw. grau, lichtgraue Samt-M. (8. 6. 96 bis 28. 2. 97 schwarz-rot-gold). Kn.: Roter Igel, I, Maysederg. 5; Café: Erzh. Rainer, IV, Wiedener Hauptstr. 29. X—XXXXX. — VDSt. Hohenstaufen, gest. 26. 2. 1904 als Pauk.- u. Kneipriege d. Techn. Lesehalle, 14. 2. 06 als Tafelrunde DH. Hohenstaufen abgetrennt, s. 16. 6. 06 VDH., s. 7. 12. 06 ftr., s. 15. 2. 07 bis 10. 5. 13 im WV., 9. 12. 11 bis 10. 5. 13 im KV., bis WS. 13/14 VDH. Braun-weiß-gold (s. 16. 6. 06), Fb. braun-weiß, P. weiß-rot, braune Samt-M. Kn.: Kaiser v. Österr., Heumarkt 5; Café: Panagl, Wienstr. X bis XXXX. — VbDH. Normannia, gest. 27. 6. 89 als V. ehem. Wiener-Neustädter Stud. Neostadia (d.nat.-antis.), (o. A.), bis 92 landsmannsch. Prinzip, s. 9. 6. 90 wehrh., s. 12. 11. 90 DAV. Neostadia, 26. 1. 91 e. W., beh. aufgelöst 11. 7. 92, rek. 26. 8. 92 als DAVb. Normannia (grün-rot-gold. Band m. gelber P.), s. 6. 11. 93 ftr., 11. 5. 96 beh. aufgelöst, rek. 13. 5. 96 (bis 20. 6. 96 DAVb. Thuiskonia), susp. 16. 1. 04 bis 27. 10. 04, im WV. 6. 6. 91 bis 11. 5. 96 u. 8. 11. 96 bis 18. 3. 1903. Schwarz-rot-gold (22. 11. 90 bis 20. 8. 92 u. s. 9. 1. 94), Fb. schwarz-rot, P. orange, orangegelbe M. (s. 18. 11. 93). Kn.: Michelbeuern, XVIII, Gürtel 41. X—XXXX.

Deutschfreisinnige farbentr. Korporationen. a) Konservative: DAVb. Fidelitas, gest. 1. 10. 76 als ak. Tafelrunde, s. 2. 1. 78 ak. Geselligk.-V. Fidelitas, s. 20. 10. 86 bed. Sat., s. 13. 2. 89 ftr. DAV., s. 9. 2. 91 kons., 23. 1. 92 bis 31. 3. 93 ak. C. Lichtgrün-weiß-lichtgrün, Fb. (s. 13. 2. 89) grün weiß, P. Gold, d.grüne M., im SS. auch weiße Seiden-St. Kartell m. B. Alemannia-Prag s. 6. 12. 99. Kn.: IX, Nußdorferstr. 50; Café: Schuch, I, Schotteng. 10. — DAVb. Suevia, gest. 9. 9. 89 als ak. Geselligk.-V. Hedonè (o. A., international, u. S. auf schwere Waffen), s. 8. 10. 95 öffentl. ftr., s. 9. X. 97 fortschrittl. DAVb., s. 19. 10. 1900 kons., s. 16. 4. 02 Suevia, Anfang WS. 08/09 verschmolzen m. d. frschl. DAVb. Juventus (gest. 1902; weiß-kirschrot-gold, weiße M. u. Seiden-St.). Weiß-schwarz-gold,

Digitized by Google

Ff. weiß-schwarz, h.graue M. Kartell m. d. B. Ostmark-Prag s. 1. 2. 09. Kn.: VIII, Laudong. 22; Café: Kaisergarten, I, Opernring. X, XX, XXX. — Ak. C. Marchia, gest. 17. 11. 88 v. Brünner Abit. als ak. V. Marchia (internat., bed. kons.), s. WS. 90/91 kons., s. 15. 2. 92 C., susp. XI. 1900, rek. 20. 6. 03 als d.-lib. ak. C. durch Fidelitas, 17. XI. 03 bis 21. V. 09 Vb. Rot-weiß-gold, Ff. weiß-rot-weiß, d.rote M., im SS. auch weiße Seiden-St. Café: Wiener Künstler, I, Franzensring; Kn.: Wienerbräu, I, Bauernmarkt. — b) Freischlagend: DAVb. Budovisia, gest. 1. 3. 94, ftr. s. 1908, bis 1912 Vg. Budweiser Hochschüler. H.blau-weiß-schwarz (s. 1903), Ff. weiß-blau-weiß, P. Gold, schwarze Samt-M. Kartell: Moldavia-Prag. Kn.: I, Auerspergstr. 6; Café: Katzer, IX, Währingerstr.

Kath. Korporationen m. MV.: a) Deutsche im CV. (cf. II. e. 1). Wiener CV.: Norica, kath.-ak. Stud.-Vb., gest. 23. 12. 83 (v. Austria abgetrennt), im CV. s. 12. 3. 84. Weiß-lichtblau-gold, Ff. blau-weiß-blau, P. Gold, am gold. Streifen blau, himmelblaue M. (anfangs weiße, 29. 3. 85 bis 1. 6. 91 schwarze). Café: Burgtheater; Kn.: IX, Schwarzspanierhof 15. — Austria, kath.-österr. Stud.-Vb., gest. 21. 11. 76 als kath.-gesell. V. d. Wiener Hochschulen, s. 16. 11. 80 kath. Stud.-V. d. Wiener Hochschulen Austria, s. 93 kath. Stud.-V. Austria, s. 73 Vb., 1900 bis 06 im Österr. Kartell, in CV. s. 2. 12. 06. Weiß-gold-schwarz (s. I. 79), Ff. gold-schwarz-gold (früher schwarz-gelb-schwarz), P. braun, goldbraune Samt-M. (s. 91). Kn.: VIII, Schlösselg. 19; Café: Burgtheater. — Rudolfina, kath.-österr. Stud.-Vb., gest. 24. 6. 98 aus Austria, s. 18. 8. 98 ftr., im CV. s. 2. 12. 06. Gold-weiß-rot, Ff. rot-weiß-rot, P. grün, moosgrüne Samt-M. Café: Burgtheater; Kn.: Grünes Tor, VIII, Lerchenfelderstr.; Br.: VIII, Lederergasse 23. — Nordgau, deutsche kath. Stud.-Vb., gest. 1. 4. 1900 als kath. L. aus Austria, ftr. 25. 4. 1900, im CV. s. 2. 12. 06. Violett-weiß-gold, Ff. violett-weiß, P. Silber, h.gelbe M., im SS. Seide, im WS. Samt (bis WS. 1900/01 weiße M., dann schwefelgelbe). Kn.: Hütter, IX, Schwarzspanierhof 10; Café: Burgtheater. — Kürnberg, katholische deutsche Stud.-Vb., gest. 6. 4. 1900 als kath. L. aus Austria, ftr. 26. 4. 00, im CV. s. 2. 12. 06. Gold-weiß-zinnobergrün, Ff. grün-weiß-grün, P. rosa, rosa M., auch Seiden-St. (bis WS. 1900/01 rot-weiß-schwarz, rote M.). Kn.: VIII, Wickenburgg. 19; Café: Burgtheater. — Kath.-deutsche Stud.-Vb. Nibelungia, gest. 27. 2. 1908 von Austr., Rud., Nordg. u. Kürnb.; im CV. s. 3. 7. 08. Weiß-gold-d.grün, Fb. weiß-grün (früher grün-weiß-grün), P. Gold, weiße M. Kn.: VIII, Kochgasse 17. — Kath.-deutsche Stud.-Vb. a. d. Tierärztl. Hochsch. Rugia, gest. 20. 6. 1908 aus Rudolfina, im CV. s. 13. 7. 08, ftr. s. 27. 10. 08. Gold-weiß-stahlblau, Fb. weiß-blau-weiß, P. Gold, am gold. Streifen blau, stahlblaue M. Kn.: III, Ungarg. 17. — Aargau, kath.-deutsche Stud.-Vb., gest. 22. X. 1908 von Austria, im CV. s. 20. 2. 09. Schwarz-gold-grün, Ff. schwarz-grün, P. Gold, kirschrote Seiden-M. Kn.: VIII, Bennoplatz 8; Café: Burgtheater. — Marco-Danubia, kath.-deutsche Stud.-Vb., gest. 26. 11. 08 als Vb. im CV. von Norica, ftr. s. Pfingsten 09. H.blau-weiß-schwarz, Ff. blau-schwarz, P. Silber, weiße M. Kn.: IX,

Digitized by Google

Türkenstr. 4. — Franco-Bavaria, kath.-deutsche Stud.-Vb., gest. 4. 12. 08 als Vb. im CV. von Norika. H.grün-gold-d.blau, Ff. grün-blau (zeitweilig grün-gold), P. Gold, h.grüne M. (im SS. Seiden-St.). Kn.: IX, Schwarzspanierhof 15. — Chargen: X, XX, XXX, XXXX. — b) Sonstige deutsche Vereine: Kath.-deutsche L. Amelungia, gest. 8. 12. 1907. Grün-gold-rot, violette M. Kn.: Zum Magistrat, I, Lichtenfelsgasse 3. — Ak.-wissenschaftl. V. Eichendorff, gest. 1901 als Ak. Leo-V.; o. A. (Verband cf. II. e. 5). Lokal: I, Schulerstr. 10. — Ak. Vinzenz-Konferenz. — Marian. Kongregation. — c) Nichtdeutsche Vereine: Danica, sloven. kathol. ak. V., gest. 1894. Weiß-blaurotes Band mit Morgenstern in blauem Felde. Lokal: VIII, Langegasse 16. — Unione cattolica acad. italiana, gest. 1897. O. A. Lokal: VIII, Auerspergstr. 23. — Hrvatska, kroat. kath. ak. V., gest. 1903. Lokal: VIII, Langegasse 16. — Polonia. Lokal: VIII, Schönborng. 9.

Deutschnat. Sängerschaften und Turnverbindungen (freischl.): Wiener akadem. Gesang-Verein, gest. 1855 als „Juristen-Liedertafel", 23. 9. 58 als „AGV. a. d. Univ. i. W." bestätigt, 14. 10. 58 off. Gründungstag, 23. 10. 68 verschmolzen mit d. Ges.-V. d. militärärztl. Hochsch. u. d. GV. der Josephsakademie, VI. 68 bis 1880 im Sondershäuser Verband, 9. 5. 90 d.-nat. antis., 5. 7. 96 bis 18. 6. 00 im DASB., s. SS. 99 e. W., 1. 2. 00 geschloss. Korporation, 28. 1. 02 verschmolzen m. d. „Deutschen Tafel-Runde" (gest. 21. 4. 90 von ausgetr. AGVern.). Hellrot-weiß, P. oben d.rot-weiß, unten d.rot (9. 12. 58 bis 30. 3. 59 blaues Band), Fb. weiß-d.rot, P. oben hellrot, unten weiß (s. WS. 09/10), M. d.rot (s. 12. 12. 04). Kartelle: Gothia-Graz (s. V. 69), Skalden-Innsbr. (s. III. 72), Barden-Prag (VII. 72 bis IV. 02, u. s. 10. 3. 04), Arion-Leipzig (s. 16. 10. 96). Kn.: Dombacher's Gastw., VII, Lindeng. 3. — Techn.-ak. Gesangs-V., gest. 12. 5. 72 als Sängerbund d. Wiener Polytechniker, hervorgeg. aus dem Gesangsverein im Rudolfinum, s. 19. 3. 1912 korporativ m. Sängerschaftsprinzip. Blau-weißes Band mit silberner P., kornblumenblaue M. (s. 13. 1. 1911). Satisf. auf Schläger oder Säbel freigestellt X. XX, XXX. Kn.: Weingartl. — Ak. Turn-V., gest. 26. 5. 87, abgetrennt vom TV. Wiener Hochsch., Schwarz-rot-goldenes Band mit rot-weißer P. u. silbernem Turnerkreuz. FVh. m. ATV.-Graz. Schwere e. W.; d.-nat. X, XX, XXX. Kn.: VIII, Albertgasse 51. — Ak. Fecht- und Turnklub Hellas, gest. 23. 4. 80. Weiß-violettweißes Band, P. Gold (d.-nat.). Kn.: Spatenbräu, IV, Schleifmühlg. 23. — (ATV. u. Hellas bilden s. 11. 11. 1907 einen lokalen Verband z. Zwecke gemeins. Vorgehens in stud. u. nat. Angelegenh. und haben beide „Waidhofner Prinzip".)

Sonstige Turn-, Sport- u. musikal. Vereine: Ak. Sport-V., gest. 1902. Weiß-rot-weißes Band, P. Gold (d.-nat.). Lokal: VIII, Lerchenfelderstr. 46 priv. (Im Ak. Sportbund, cf. IV. 10.) — Ak. Skiklub, gest. 1907. Adr.: I. Univ., Hof 3. (Im Ak. Sportbund, cf. IV. 101.) — Turn-V. der Wiener Hochschulen, gest. 9. 5. 78, best. 6. 4. 79. Rot-weiß-rotes Band (freisinnig). Lokal: I, Heßgasse. — Ak.-techn. Radfahrer-V. Germania, gest. 94. Weiß-rot-weiß, P.

Digitized by Google

Gold. — Ak. Sportklub, gest. 1909 (internat.). Lokal: VIII, Josefstädterstr. 2. — Ak. Ortsgr. d. Christl.-deutschen Turnerbundes, gest. 1906 (kathol.). — Ak. Turnabend, gest. X. 1908; für Finken u. Korporationsstud. Lokal: Univ. — Ak. Sektion d. österr. Touristenklubs. — Deutsch-ak. Orchester-V. f. klass. Musik, gest. 1885. O. A. — Orchesterrunde deutscher Hochschüler, gest. 30. 10. 1911. Lokal: Spatenbräu, IV, Schleifmühlgasse 23. — Ak. Chor, gest. Anf. 1912 (lib.). Lokal: Neuer Frauenklub, I, Tuchlauben 11. — Ak. Schach-V., gest. 29. 2. 1911. — Deutsch-ak. Alpen-V., gest. 31. 3. 1911 (lib.). Lokal: Spatenbräu, IV, Schleifmühlgasse 21. — Ak. Reitklub, gest. 1913.

Wissenschaftliche u. Fach-Vereine: Deutsch-ak. Juristen-V., gest. WS. 00/01 (d.nat.). — Kath.-deutscher Juristen-V. Lokal: IX, Porzellang. 30. — Ak. V. deutscher Mediziner, gest. 5. 2. 04 (d.nat.). — Freie Vg. d. Mediziner, gest. 1907 (lib.). — Vg. Wiener Mediziner. Lokal: IX, Währingerstr. 13. — Ak. V. klass. Philologen, gest. 1899 (d.nat.); o. A. — V. klass. Phil. (lib.). — Kath. ak. Philologen-V. — Ak. V. deutscher Historiker, gest. 30. 8. 89; o. A.; nicht korp., d.-nat. (s. 89 im Leuchtenburgbund d. hist. V., cf. III. h. 5). — Ak. V. deutsch. Germanisten, gest. 95. Schwarz-rot-gold auf Silber (d.nat.). — Deutsch-ak. Anglisten-V., gest. 1907 (d.nat.). Adr.: Engl. Seminar. — Ak. V. deutscher Romanisten (d.nat.). — Ak. V. deutscher Slavisten, gest. WS. 09/10 (d.nat.). Adr.: IX, Hörlgasse, Seminar f. osteurop. Gesch. — V. der Geographen an der Wiener Univ., gest. Okt. 1874, 30. 11. 74 beh. anerkannt; d.nat.; o. A. — *Ak. V. deutscher Mathematiker u. Physiker, gest. Nov. 1873, rek. 9. 12. 06; o. A., d.nat. Lokal: Math. Seminar. — Naturw. V. an der Univ., gest. 25. 5. 82; o. A. (d.nat.). — Naturw. V. an der Techn. Hochschule, gest. 14. 3. 73; o. A. — Ak. V. der Naturhistoriker, gest. 1877; o. A. (d.nat.). — Ak. V. der Slavisten, gest. 1884; o. A. — Deutsch-ak. Pharm.-V., gest. 1887; o. A. (d.nat.). Café: Maximilian, IX, Universitätsstr.; Kn.: IX, Garnisong. 20. — Chem.-techn. V. (d.nat.) — Tafelrunde deutscher Techniker, gest. 1892; o. A. — V. d. tierärztl. Hochschüler. — Gabelsberger Stenogr.-V., gest. 12. 6. 1900. Schwarz-rot-gold, P. blau bzw. weiß (d.nat.). Kartell m. Berlin, Leipzig u. München. Im Deutschen ak. Gabelsberger-Bund (cf. III. h. 11). — Ak. Sektion d. deutsch-österr. Stenogr.-Bundes (Gabelsberger). Goldblau-weißes Band, Ff. blau-weiß, P. violett. Lokal: I, Werdertorgasse 6 (d.nat.). — Sozialwissenschaftl. Bildungs-V., gest. 1895. — Ak. Esperantisten-V., gest. 1908 (lib.). Lokal: Café Adlon, I, Fleischmarkt. — Ak. V. z. Erörterung d. wissensch. Grundlagen d. nationalen Verständigung Union, gest. III. 1908 (international). — Konkurrenz-Klub, ak. Architekten-V. (international). — Der Bauconstructeur, techn. V. — Ak. Verband f. Literatur u. Musik (lib.). Adr.: IX, Müllnergasse 22. — Freie ak. Vg. der Mathematiker u. Physiker (lib.). Lokal: I, Franzensring 18. — Ak. Architekten-V. — Ak. V. d. Maschinenbauer und Elektrotechniker. — V. deutscher

Digitized by Google

Landwirte a. d. Hochsch. f. Bodenkultur. — V. deutscher Veterinär-Med. — V. deutscher Exportakademiker.

Nichtdeutsche Korporationen und Vereine: I. Jüdisch-nationale (zionistische): a) wehrhafte Verbindungen (Satisf. auf Säbel): Ak. Vb. Kadimah, gest. 25. 10. 82 als Ak. V. jüd. Stud. (o. A. bis II. 93; freigest. Satisf.), s. WS. 92/93 wehrh. (e. W.), s. II. 93 zionist. ak. Vb., s. SS. 96 ftr. Amarantrot-violett-gold, Fb. rot-violett, P. beiderseits violett-weiß (nur Band). Kn.: IX, Porzellang. 36; Café: Marienbrücke, I, Rotenturmstr., X, XX, XXX (s. 93 Kartell m. d. reichsdeutschen KJV., cf. I. c. 10.) — JAVb. Ivria, gestift. 12. 12. 91 als V. österr.-schles. Hochsch. (o. A.; u. S.), s. 94 Ivria, s. 08 Jüd.-ak. Vb. Schwarz-gold-h.blau, Fb. (s. 94) schwarz-blau (nur Band). Kn.: IX, Glaserg. 4a; Café: Astoria, Währingerstr. X, XX, XXX. — JAVb. Libanonia, gest. 9. 2. 95 als Vg. jüd. Veterinärmediziner Libanonia (wehrh., hervorgeg. aus der 94 gest. Lese- u. Redehalle jüd. Vet.-Med.), s. 97 ak. Vb., susp. 20. 11. 04 bis 3. 11. 05. H.blau-rot-gold, Fb. blau-rot, beide auf weißem Grunde m. gold. P., licht-blaue Samt-M. (s. WS. 98/99). Kn.: I, Wiesingerstr. 3; Café: Ringcafé. — JAVb. Unitas, gest. 5. 12. 93 als wehrh. zion. jüd.-ak. V. Violett-weiß-gold, Fb. violett-weiß, P. violett-weiß (Band s. SS. 96), weiße M. (s. WS. 96/97). Kn.: I, Auerspergstr. 21; Café: Lenore, I, Wipplingerstr. X, XX, XXX. — JAVb. Maccabaea, gest. 29. 1. 98 als wehrh. jüd.-nat. Vb. a. d. Techn. Hochsch. Violett-grün-gold, Fb. violett-grün, beide auf blau-weißem Grunde, violette M. (s. 15. 12. 05, Band s. 20. 2. 98). Kn.: III, Reisnerstr. 23; Café: Gartenbau, I, Parkring 10. X, XX, XXX. — JAVb. Zephira, gest. 14. 11. 1906, bis 6. 2. 09 Jüd.-ak. Ferial-Vb. Zephira (wehrh.). Rot-lichtgrün-gold, Fb. rot-grün, P. beiderseits weiß-blau, weiße M. Kn.: IX, Währingerstr. 15; Café: City, IX, Porzellang. 1. — JAVb. Robur, gest. 1911. Blau-weiß-violett, Fb. blau-weiß, blaue M. Café: Domcafé. Kn.: XIX, Glatzgasse 4. — b) wehrhafter Verein: Vg. JH. a. d. Bukowina Jordania, gest. 1904. Violett-blau-gold, Fb. violett-blau (Band). Kn.: IX, Porzellang. 36; Café: Adler. — c) Vereine (ohne Stellung zu Satisf.-Fragen u. ohne Abzeichen): Vb. zion. Hochsch. Theodor Herzl, gest. 1904. Abz.: Herzlplakette. Kn.: VIII, Alserstr. 7 part. — Bar Kochba, Vg. JH. aus Galizien, gest. 97; o. A. Kn.: IX, Porzellang. 25. — VJH. aus Rumänien Erez Israel, gest. 1902. Lokal: IX, Hörlg. 11. — Ak. V. d. spaniol. Israeliten Esperanza, gest. 96. Lokal: II, Novarag. 27. — Ak. V. Jüdische Kultur, gest. 1905. Blau-weiß-rot. Nicht wehrh. Kn.: Garnisong. 24. — Vg. JH. a. d. südslav. Ländern Bar Giora, gest. 4. 6. 1901. Kn.: IX, Porzellang. 36. — Vg. Jüd. Hörer f. Bodenkultur, gest. 1907. — Jüd.-ak. Philosophen-V., gest. SS. 08. Lokal: IX, Türkenstr. 9. — Theologia, V. der Hörer an der israelit.-theolog. Lehranstalt. — Jüd.-ak. Juristen-V., gest. 7. 11. 1908. Lokal: IX, Garnisong. 24. — Verband d. jüd.-nat. Finken. Lokal: IX, Hörlg. 12. — Ak. V. jüd. Mediziner, gest. 1. VII. 1911. Abz.: Schlange auf schwarzem Grund u. Inschrift. Lokal: Garnisong. 15. — Vg. jüd. Veterinärmediziner. Lokal: III, Linke Bahng. 11. — V. jüd. Export-

Digitized by Google

akademiker. Lokal: IX, Berggasse 16. — Jüd.-ak. Technikerverband. — Mensa academica Judaica. Lokal: IX, Pramerg. 25. — V. f. unentgeltliche Arbeitsvermittlung an jüd. Hochsch. Lokal: IX, Liechtensteinstr. 11. — Ak. Gemeinschaft Judaea, gest. 1913 (umfaßt auch die Finkenschaft). — Cherut, Vg. JH. Lokal: II, Gr. Pfarrg. 12. — Leo Pinsker, V. zionist. Hochsch. aus Rußl. Lokal: II, Stefaniestr. 2.

II. Sonstige: Circolo accademico Italiano, gest. Mai 1882. Lokal: I, Habsburgerg. 5. — Hochschulausschuß italien. Stud. — Akademicky spolek, gest. 2. 5. 68. Weiß-blaurotes Band (Tschech. Lese-V.). Lokal: VIII, Neudeggerg. 20II. — Slava, ak. Klub (Tschechen), gest. 1905. Lokal: XVIII, Klosterg. 35. — Klub d. böhm. Theologen, gest. 1905 (Tschechen). — Ognisko, poln.-ak. V., gest. 1866. Weiß-rot. Lokal: IX, Birkeng. 17. — Sic, Ruthen.-ak. Vb., gest. 1867; o. A. Lokal: VIII, Bennog. 29. — Zvonimir, kroat.-ak. V., gest. 1881. Rot-weiß-blaues Band. Lokal: I, Beethoveng. 4. — Zora, serb.-ak. V., gest. 1863, Rot-blau-weiß. Lokal: IX, Meynertg. 6. — Rad, ak. V. d. Serben aus Bosnien u. Herzegowina, gest. 1905. — Slovenija, sloven.-ak. V., gest. 25. 5. 69. Weiß-blau-rot. Lokal: VIII, Langeg. 56. — Sava, V. freisinn. sloven. Akad., gest. 1903. Lokal: VIII, Laudong. 25. — Bukowina, russ.-ak. Vg., gest. 5. 12. 73. Weiß-blau-rotes Band. Lokal: VIII, Florianig. 38. — Romania juna, gest. 15. 2. 71; o. A. (Rumänen). Lokal: VIII, Florianig. 38. — V. südslav. Mediziner. Lokal: VIII, Kochg. 9. — Ak. Vg. ruthen. Techniker, gest. 1905. — Ak. Vg. serb. Techniker, gest. 99. — Ak. Vg. d. serb. Agronomen, gest. 1906. — V. sloven. Hörer f. Bodenkultur Kras, gest. 1907. — Ak. V. kroat. landwirtsch. Hörer Lipa, gest. 1908. Lokal: IX, Türkenstr. 19. — V. d. tschech. Hörer a. d. Hochsch. f. Bodenkultur, gest. 1908. — Tschech. ak. V. d. Veterinär-Mediziner, gest. 1909. — Kroat. ak. V. d. Vet.-Med., gest. 1906. — Serb. ak. V. d. Vet.-Med., gest. 1907. Lokal: III, Rudolfsgasse 21. — V. Sloven. Veterinärmed., gest. 1909. — V. Sloven. Stud. d. bildenden Künste Vsna, gest. 1903. — Islamit. ak. Vg. Zwijerzda, gest. 1904. — Ak. V. d. Stud. aus Rußland. — Jugoslavija (a. d. Exportak.). — Spolek ceskych (a. d. Exportak.).

Zentralvereine: Deutsche Lesehalle an der Techn. Hochschule (deutschnat.), gest. Dez. 1872 als literar. Verein d. Stud. an den Wiener Hochschulen, 14. 4. 73 bestätigt, s. 29. 4. 74 Rede- u. Lesehalle, s. 10. 3. 81 Deutsche Lesehalle, beh. aufgelöst 15. 11. 82, rek. 4. 3. 83 (arisch), 24. 5. 90 bis III. 91 im Waidh. Verb. Schwarz-rot-goldenes Band (s. 10. 3. 81), P. gelb-schwarz. Lokal: VII, Paniglgasse 10. — Germania, Lese- u. Rede-V. deutscher Hochschüler (deutsch-nat.), gest. 17. 2. 93, neu organisiert 14. 2. 1905. Vereinigung aller deutschgesinnten Hochschüler ohne Rücksicht auf polit. u. student. Spaltungen zwecks Pflege deutscher Gesinnung, Förderung geist. u. wissenschaftl. Bestrebungen u. Vertretung d. Interessen der deutschen Hochschüler (Redeschule). Zweig-Lesestätten a. d. Tierärztl. Hochsch. u. a. d. Hochsch. f.

Digitized by Google

Bodenkultur. (Der Germania gehören d. Zt. an: Die B. Alania, Albia, Alemannia, Arminia, Gothia, Hubertus, Libertas, Markomannia, Moldavia, Olympia, Silesia, Vandalia, das C. Symposion, die L. Carniola, Germania und Hercynia, die kons. Vb. Hilaritas, Ostmark, die wehrh. Vereine Asciburgia, Cheruscia, Herulia, Nordmährer, Normannia, Oppavia, Ostschlesier, Philadelphia, Rabenstein, Turold, Wartburg, Salzburger, der ak. Orchester-V., Orchesterrunde d. Hochsch. ATV., Hellas, ak. Sport-V., ak. Skiklub, Geogr.-V., Germanisten-V., Romanisten-V., Historiker-V., Juristen-V., Naturw. V., Mediziner-V., Philologen-V., Pharmazeuten-V., Mathematiker-V., Stenogr.-V. Gabelsberger, V. deutscher Landwirte, Kärntner Tafelrunde, Vg. d. Hochsch. a. d. Ländern d. ungar. Krone, ak. Schul-V.-Ortsgr., Niederösterr., Oberösterr., Niederösterr. u. Mähr. Unterstützungs-V.) Lokal: I, Mölkerbastei 12. — Lese- u. Redehalle Jüd. Hochschüler, gest. 1. 12. 94, hervorgeg. aus der jüd.-ak. Lesehalle. Abz.: silb. Plakette m. Palme, Tempel u. Namen. Kartell: Brünn. Lokal: IX, Türkenstr. 9. — Akademia, Rede- u. Lese-V. christl. deutscher Stud. (kath.), gest. 1902. (Frauengruppe desselben gegr. 1909.) Lokal: I, Bäckerstr. 8 I. — Rede- u. Lesehalle deutscher Stud., gest. 22. 11. 1907 (deutschliberal). Band schwarz-rot-weiß, P. Gold. Lokal: VIII, Schlösselg. 2.

Studentinnenvereine: Ak. Frauen-V., gest. 1908. Lokal: I, Tuchlauben 11.

Sonstige Vereine: Vg. deutscher Hochschüler aus den Ländern der ungar. Krone, gest. 21. 1. 1900. Schwarz-rot-gold. Band m. h.grüner P. u. Zirkel (freischl. auf Säbel). — Tafelrunde deutscher Kärntner Hochsch., gest. 1901. Lokal: VIII, Laudong. 33. — Ak. Scherergemeinde, gest. 1901, susp. WS. 10/11 (d.-nat. u. wehrh.). Kn.: IX, Elisabethpromenade 10. — Ak. Abstinenten-V., gest. 1904 (internat.). Adr.: Ob. Augustagarten 74. — Oberösterr. ak. Tischgesellsch. Mostschädel (d.-nat.), gest. 1906. Lokal: VIII, Café Laudon. — Ak. V. deutscher Realschulabsolventen, gest. 1907 (nicht korp.). Lokal: Germania. — Gesell. Vg. d. Meisterschüler a. d. Ak. d. bildenden Künste Academia, gest. 1895. — Verband deutscher Finken, gest. 1906. Adr.: Germania. — Deutsche Mensa academica, gegr. II. 1908. Lokal: VIII, Buchfeldg. 19. — Freie Vereinigung sozialist. Stud. Lokal: VIII, Schlösselg. 11. — Deutscher Hochschülerbund f. völk. Tüchtigkeit (Rassenhygien.; d.nat.). Lokal: I, Johannesg. 2, I. — VbDSt. Schiller, gest. 1905. Blau-silber-schwarz, Fb. blau-schwarz, P. weiß, weiße M. (d.nat.). — Ak. Comité f. Schulreform (stud.-pädagog. Gruppe; cf. O. V. c. 7). — Christokratische Stud.-Vg., gest. 1912 als Christl. Stud.-Vg. Adr.: VIII, Lenaug. 9 (cf. O. V. c. 2). — Deutsch-ak. Bibelkreis, gest. WS. 14/15.

Ak. Ortsgruppen größerer Verbände: Deutscher Schul-V. (cf. O. V. a. 1; 6 ak. Ortsgr.). — Deutscher Böhmerwaldbund, gest. 1886. — Südmark, gest. 1893 (Ortsgr. a. d. Univ. [1894], a. d. Techn. Hochsch. [gest. 1908], Tierärztl. Hochsch. [gest. 1908] u. Hochsch. f. Bodenkultur [gest. 1906]), Techn. AGV. [1911], u. ak.

Digitized by Google

Frauen-Ortsgr. Univ. [1908]. Adr.: Germania. — Ak. Wagner-V., gest. 1872. Lokal: Konservatorium, I, Giselastr. 12. — Ak. Sektion des deutschen u. österr. Alpen-V., gest. 1887; o. A. (d.nat.). Kn.: IV, Scheifmühlg. 21. — Salzburger Hochschul-V., gest. 1901. — Bund der Deutschen Nordmährens, ak. Bundesgr., gest. 25. 6. 98. — Bund der Deutschen in Böhmen, ak. Bundesgr., gest. 13. 11. 95, rek. 11. 6. 06. — V. z. Erhaltung d. Deutschtums in Ungarn (ak. Ortsgr.), gest. 5. 5. 08. Adr.: XVIII, Kanonengasse 1. — Bund d. Deutschen in Niederösterreich (techn.-ak. Ortsgr.), gest. 8. 2. 07. Adr.: Germania. - Freie deutsche Schule (ak. Ortsgr.), gest. 26. 5. 1911. Adr.: VII, Lerchenfelderstr. 5. — Nordmark (2 ak. Ortsgr.). — Ak. Antiduell-Liga, gest. 19. 5. 1905. Lokal: Rest. Highlife, I, Graben 20. — Ostmark (cf. O. V. b. 6), ak. Ortsgr., gest. 7. 12. 1909, u. Frauen- u. Mädchenortsgr. Akademia, gest. 13. 5. 1911. — Kath. Schul-V. (cf. O. V. b. 2). — Kath. Universitäts-V. (cf. O. V. b. 1). — Deutsch-ak. Kongregation. Lokal: Universitätskirche. — Ital.-ak. Kongregation. Lokal: Canisiuskirche. — Deutsch-evangel. Bund der Ostmark, gest. Anf. 07 (cf. O. V. a. 8). — Bund der christl. Deutschen in Galizien, ak. Ortsgr., gest. 4. 3. 1910. — Bund d. Deutschen Südmährens. — Vereinig. Siebenbürg.-sächs. Hochschüler (cf. O. V. 7.). Kn.: Kaiserin Elisabeth. — Robert Hamerling-V., techn.-ak. Ortsgr., gegr. 23. 3. 1911. (Zweck: Unterstütz. d. d.-nat. Presse.) — Ak. Friedens-V. (lib.). — Österr. Wandervogel, Bund f. deutsches Jugendwandern. Adr.: IX, Schwarzspanierstr. 15. — Österr. Flotten-V., ak. Sekt., gest. VI. 1912 (d.nat). — Erste Österr. Gesellschaft gegen die Trinksitten Nephalia; ak. Ortsgr. (beide d.nat.) Jungborn u. Deutsch-ak. Gemeinschaft Freiland, gest. 1904. Adr.: I, Stubengasse 2 (cf. O. V. c. 7.). — Besiedelungs-V. Deutsche Heimstatt, ak. Ortsgr., gest. III. 1914. — Akadem. Hilfslegion, gest. WS. 1914/15. — Ak. Monistenbund. Lokal: IV, Schleifmühlgasse 11.

Ein Arbeitsausschuß der Wiener ak. nationalen Schutzvereins-Ortsgruppen wurde WS. 05/06 gegründet.

Zur Wahrung der deutschnationalen Interessen a. d. 5 Wiener Hochschulen (Univ., Techn. Hochsch., Tierärztl. Hochsch., Hochsch. f. Bodenkultur, Kunstakademie) besteht s. WS. 12/13 der Hochschulausschuß, in dem die Burschenschaften 4, die Corps 1, die kons. Landsmannsch. 1, die kons. Verb. 1, die wehrh. Vereine 4 [Waidh. V. 2, Kyffh.-V. 1, Freie Vereine 1], der ATV. u. Hellas 1, der AGV. u. TAGV. 1 Vertreter haben, sowie die Fachvereine, der Sport-V. u. die Finkenschaft gemeinsam 2 [von letzteren muß einer an d. Univ., der andere a. d. Techn. Hochsch. immatrikuliert sein]. Dem Vollzugsausschuß d. deutsch-nat. freiheitl. Studentensch. (gest. 1905) gehören an: Fidelitas, Marchia, Suevia, Turn-V. der Wiener Hochschulen, Lesehalle u. Finkenschaft. Die Obmännerkonferenz der d.-nat. Fachvereine (Adr.: Germania) bilden: der ak. V. deutscher Mediziner, der ak. V. deutscher Historiker, der ak. V. deutscher Germanisten, der V. d.

Digitized by Google

Geographen, d. DAV. d. Mathematiker u. Physiker u. d. naturw. V. a. d. Univ. An d. Techn. Hochsch. besteht der Verband deutsch. Techniker (deutsch-nat., wehrhaft), gest. WS. 95,96 als Vg. zur Vertretung d. Belange deutschgesinnter Techniker. Die kath.-deutschen Korporationen und Finken bilden einen Hochschulausschuß. Im Jüdischen Hochschulausschuß sind 5 Verbindungeu u. fast alle Vereine vertreten; daneben besteht die Delegiertenkonferenz jüd. Hochschüler, der alle Inkorporierten angehören, u. die in Tätigkeit tritt, wenn wichtige Angelegenheiten der jüd. Studentenschaft zu vertreten sind. Schließlich besteht ein Komitee der slav. ak. Vereine seit 1908. (Lokal: VIII, Josefstädterstraße 16.)

Digitized by Google

II. Die Schweiz.

BASEL[1]).

Immatr.: Termin: v. 15. Okt. ab. Letzter Termin: 30. Okt. Betrag: 14 bzw. 7 Fr. Exmatr. 4 Fr. Schweizerinnen, welche das 18. Jahr zurückgelegt haben, können bei gleichwertiger Vorbildung wie die männlichen Studierenden immatrikuliert werden, desgleichen Ausländerinnen in gleichem Alter, wenn sie ihre Vorbildung im Kanton erhalten haben. Vorlesungen: Inskription bis zum 10. Nov. beim Quästor, sodann persönlich beim betr. Dozenten. Honorar: 5 Fr. Theol. Fak. f. 3 Fr. d. Wochenstde. Nur die regelmäßig immatrikulierten Studierenden haben Anspruch auf Berücksichtigung bei Stipendien und auf Zulassung zu den Prüfungen. Hospitanten: Der Besuch einzelner Vorlesungen ist auch Nichtstudierenden gestattet, welche das siebzehnte Altersjahr zurückgelegt haben. Zuhörerinnen werden laut Regierungsbeschluß zu den Vorlesungen der philosophischen Fakultät zugelassen: 1. wofern sie im Besitz eines Fähigkeitsausweises sind, der sie zur Bewerbung um Lehrstellen an hiesigen Primar- oder Mittelschulen berechtigt; 2. auch ohne Fähigkeitsausweis, wenn der betreffende Dozent die Erlaubnis erteilt. Krankenkasse: 3 Fr. Eintritts- u. 1 Fr. Semestergebühr, dafür freie Spitalverpflegung bis zu 3 Monaten. — Unfallversicherung: die Stud. d. mediz. Fakultät und die anderer Fakultäten, die in einer naturwissenschaftl. oder medizin. Anstalt arbeiten oder eine Exp.-Vorlesung hören, werden gegen 1 Fr. f. d. Sem. gegen Unfall versichert. — Die Lesesäle u. die Bibliothek der Allgemeinen Lesegesellschaft können von den Studierenden zu ermäßigtem Abonnementspreis — Fr. 10 für 6 Monate — benutzt werden. Anmeldung beim Bibliothekar, Herrn Aeschmann, Münsterplatz. 8. — Wohnungen: 20 bis 30 Fr., gewöhnlich 25 Fr. monatlich für 1 Zimmer. Kaffee 20—30 Cent, Mittagessen 80—120 Cent, Abendessen 80 Cent.

Universität.

Gestiftet 1460.

Anfang 15. Oktober, Schluß Ende März.

Rektor: **Rupe** (phil. Fak.). — *Prorektor:* **Eger** (iur. Fak.). — *Dekane:* **Vischer, Schoetensack, Corning, Landmann** (phil.-histor. Abt.), **Fichter** (mathem.-naturwiss. Abt.).

[1]) **Vortragssprache Deutsch.**

Digitized by Google

I. Theologische Fakultät.

Dekan: Eberh. **Vischer.**

Pff. ord.: P.W. **Schmidt** (25. 12. 45) Galaterbr. 2; synopt. Erkl. d. Markus-Ev. 3; neutest. Sem. (kleine Paulusbr.) 1 m. 2; neutest. Repetit. 2 pg. — Bernh. **Duhm** (10. 10. 47) allg. Religionsgesch. 4; Psalmen 4; alttest. Sem. (vorexil. kleine Prophet.) 1 m. 2. — P. **Böhringer** (1. 9. 52) Kirchengesch. bis Gregor d. Gr. 4; Repetit. d. Kirchengesch. 2. — P. **Wernle** (1. 5. 72) neuere Kirchengesch. seit 1648 5; Sem. (Stellg. d. Reformatoren z. Staat) 1 m. 2; dogmengesch. Übgn. 2 g. — J. **Wendland** (19. 7. 71) christl. Ethik 5; Ev.-Joh. 3; systemat. Sem. (Schleiermachers Glaubensl.) 1 m. 2; homilet. Sem. 2 g. — Eberh. **Vischer** (28. 5. 65) Einltg. ins N. T. 3; Albr. Ritschl u. s. Werk 1; Lekt. ausgew. Stücke a. Ritschls Werken 2; kursor. Lekt. v. Mirbts Quellen z. Kirchengesch. 1—2 pg. — Albr. **Alt** (20. 9. 83) (altest. Theol.) kündigt später an.

Pff. ext.: Rud. **Handmann** (9. 7. 62) Hauptfragen d. Katechet. 1; katechet. Sem. 2. — Ed. **Riggenbach** (18. 9. 61) 1. Korintherbr. 3; neutest. Übgn. (Briefe d. Johannes) 1 g. — Gerh. **Heinzelmann** (10. 6. 84) Dogmat. II. 5; Gleichnisreden Jesu 2; systemat. Sem. (Glaube u. Geschichte) 1 m. 2. — K. **Goetz** (11. 10. 65) geschichtl. (genet.) Relig.-Psychol. 3; Liturg. 2; Einf. in Eusebs Kirchengesch. durch Lektüre 1.

Dozz.: J. **Frohnmeyer** (12. 12. 50) Paulus u. d. heutig. Missionsmethdn. 2 g. — O. **Schmitz** (16. 6. 83) (neutest. Theol.) kündigt später an.

II. Juristische Fakultät.

Dekan: Aug. **Schoetensack.**

Pff. ord.: Andr. **Heusler** (30. 9. 34) schweiz. Rechtsgesch. 2. — P. **Speiser** (16. 10. 44) Einltg. in d. Steuerr., insbes. Verbot d. Doppelbesteuerg. 2. — C. **Wieland** (30. 8. 64) Pandekt. (allg. Tl. u. Obligationenr.) 4; schweiz. Obligationenr., spez. Tl. 2; schweiz. Familienr. 3; Sem.-Übgn. (Zivilr.) 1; event. statt Pandekt.: Handelsr. 3. — O. **Eger** (19. 10. 77) (röm. R.) kündigt später an. — Aug. **Schoetensack** (31. 1. 80) schweiz. Strafr., allg. u. besond. Tl. 5; schweiz. Strafprozeßr. 3; strafrechtl. Übgn. 1 m. 2. — Erw. **Ruck** (10. 8. 82) (Staats- u. Verwaltgsr.) kündigt später an.

Dozz.: H. **Henrici** (26. 3. 89) dtsch. Privatr. 6; Lekt. u. Interpret. d. Höngger Meiergerichtsurteile 1. — Aug. **Simonius** (7. 8. 85) (röm. R.) beurl. — Ed. **His** (Staats- u. Verwaltgsr.) kündigt später an.

III. Medizinische Fakultät.

Dekan: Hanson K. **Corning.**

Pff. ord.: Jul. **Kollmann** (24. 2. 34) spez. Anthropol. d. Völker, f. all. Fak. 1 ö. (1. Hälfte d. Sem.) — **G. v. Bunge** (19. 1. 44) physiol. Chem. 2; Kolloqu. üb. neuere physiol. Forschgn. f. Vorger. 2 g.; Arbtn. im Labor. f. Vorger. tägl.; physiol.-chem. Prakt. f. Anf. 2 m. 3. — Ed. **Hagenbach-Burckhardt** (5. 5. 40) (Kinderh.) i. R. — Albr. **Burckhardt** (17. 7. 53) Hyg. I. 3; Toxikol. 1; med. Statist. 1 pg.; Schulhyg. f. Nichtmed. 1 ö. — Rud. **Metzner** (24. 5. 58) exp. Physiol. d. animal. Funkt. 6; physiol. Übgn. f. Anf. 1 m. 3; physiol. Besprechgn. 1 pg.; Arbtn. im

Digitized by Google

Inst. f. Vorger. tägl. pss. — L. **Courvoisier** (10. 11. 43) (Chir.) i. R. — C. **Mellinger** (26. 10. 50) ophthalmol. Klin. 1 + 1 m. 2; Poliklin. tägl.; theoret. Augenhlkde. (Krkhtn. d. Auges) 2; Arbtn. im Labor. (m. Knapp) tägl. — O. v. **Herff** (15. 6. 56) geburtsh.-gynäkol. Klin. 6; geburtsh. Operat.-Kurs 3; d. Kindbettfieber 1 pg. — Alfr. **Jaquet** (31. 5. 65) Arzneimittell. 4; Rezeptierübgn. 1; Labor.-Arbtn. tägl. pg. — F. **Siebenmann** (22. 5. 62) oto-laryngol. Kurs u. Klin. 2 m. 2; Arbtn. im Labor. tägl. pss. — Fritz **Egger** (5. 2. 63) allg. Poliklin. 6; Arbtn. im Labor. (m. Gigon) tägl. pg.; Elektrodiagnost. u. -ther. 1. — G. **Wolff** (18. 3. 65) psychiatr. Klin. 1 m. 2; spez. Psychiatr. 2; — E. **Hedinger** (3. 11. 73) spez. pathol. Anat. (m. Schönberg) 6; Sektionskurs 2 m. 2; pathol.-histol. Kurs II. 2 m. 2. — Fritz **de Quervain** (4. 5. 68) chir. Klin. u. Poliklin. 5 m. $1^1/_2$. — Rud. **Staehelin** (28. 7. 75) med. Klin. 5 m. $1^1/_2$; med.-klin. Propädeut. 3; spez. Pathol. u. Ther. I. 3; Arbtn. im Labor. tägl. pg. — Hanson Kelly **Corning** (10. 11. 61) Anat. d. Menschen I. 6; Präparierübgn. 6 m. 4 + 5 m. 2; Situs viscerum ö.

Pff. ext.: Alfr. **Gönner** (23. 8. 54) Repetit. d. Geburtsh. 1; Physiol. u. Pathol. d. Geburt 2. — C. **Hägler** (20. 2. 62) allg. Chir. 3; Fraktur. u. Luxat. 1. — Leop. **Rütimeyer** (3. 5. 56) Diagnost., spez. Pathol. u. Ther. d. wicht. Magen- u. Darmkrkhtn. 1; diätet.-physikal. Heilmethdn. inn. Krkhtn. 1. — Em. **Wieland** (12. 10. 67) Klin. d. Kinderkrkhtn. 2 m. $1^1/_2$; Hyg. u. Diätet. d. Säuglingsalt. 1 ö. — A. **Streckeisen** (28. 6. 57) gerichtl. Med. f. Med. 2. — Em. **Villiger** (21. 2. 70) Repetit. d. Anat. d. Nervensyst. 2. — B. **Bloch** (19. 1. 78) Klin. d. Haut- u. Geschl.-Krkhtn. 2; prakt. Kurs d. Diagn. u. Ther. d. Hautkrkhtn. 1; Labor.-Arbtn. tägl. pg.

Dozz.: Th. **Buri** (19. 12. 55) Repetit. d. Hautkrkhtn. 2. — O. **Burckhardt,** theoret. Geburtsh. 2; gynäkol. Operat.-Kurs 2. — O. **Hallauer** (1. 7. 66) Augenheilkde. (Repetit.) 1 pss.; augenärztl. Untersuchgsmethdn. 1 pss. — E. **Wölfflin** (22. 7. 73) diagnost. Kurs d. Augenkrkhtn. 1 pss.; pathol. Anat. d. Auges 1 pss. — Sergius **Saltykow** (1. 4. 74) Repetit. d. allg. Pathol. m. mikrosk. Demonstr. 2. — F. **Suter** (14. 3. 70) chir. Krkhtn. d. Harnorg. 1; urolog. Technicismen 2 pg. — Alfr. **Labhardt** (24. 3. 74) Frauenkrkhtn. I. 2; Repetit. d. Frauenkrkhtn. 1. — L. **Gelpke** (28. 7. 54) Fraktur. u. Luxat. 1; Repetit. d. spez. Chir. 1. — E. **Oppikofer** (19. 4. 74) oto-rhinol. Operat.-Kurs 2; Krkhtn. d. Kehlkopfes u. d. Luftröhre 2. — Rob. **Bing** (8. 5. 78) Einf. in d. Nervenhlkde. 1; Rückenmarkskrkhtn. 1; Repetit. d. Nervenkrkhtn. 2. — P. **Knapp** (25. 9. 74) prakt. Übgn., insbes. Brillenbestimmg. 1; Augenhlkde. (ausgew. Kap.) 1; s. a. Pf. ord. Mellinger. — O. **Hinrichsen** (7. 7. 70) Repetit. d. Psychiatr. 2. — E. **Hagenbach** (25. 8. 75) chir.-topogr. Anat. 2; Repetit. d. spez. Chir. 1. — Alfr. **Gigon** (24. 9. 83) physikal. Untersuchgsmethdn., f. klin. Anf. 1 m. 2; allg. Ernährungsther. 1; s. a. Pf. ord. Egger. — P. **Preiswerk** (7. 9. 79) Klin. u. Poliklin. d. Zahn- u. Mundkrkhtn. 2 m. $1^1/_2$; Extrakt.-Kurs. f. Med. $1^1/_2$. — Hans **Iselin,** chir. Poliklin. 4; Verbandl. u. Prakt. f. Frakt.- u. Luxat.-Lehre 2. — Rud. **Massini** (4. 10. 80) Perkuss. u. Auskultat. f. Vorger. 2; d. Tuberkul. in d. inn. Med. 1. — Eug. **Ludwig** (2. 3. 87) topogr. Anat. 2 m. $1^1/_2$. — Eug. **Bernoulli** (31. 1. 82) allg. Pharmakol., f. Med. u. Na-

Digitized by Google

turwiss. 1; Arzneimittell. f. Zahnärzte 2. — Salomon **Schönberg,** pathol. Anat. d. Verdauungsorg. 1; Repetit. d. pathol. Anat. m. mikrosk.-diagnost. Übgn. 4. — Jean L. **Burckhardt,** bakt. Kurs: prakt. Stdn. 2 m. 2, theoret. Stde. 1; Methoden d. Desinfekt. u. Sterilisat. 1 ö. — P. **Hüssy,** kleine Gynäkol. m. prakt. Übgn. 2.

Lekt.: E. **Eltner,** zahnärztl. Technik. 1.

IV. Philosophische Fakultät.

1. Philosophisch-historische Abteilung.

Dekan: Jul. **Landmann.**

Pff. ord.: Jak. **Wackernagel** (11. 12. 53) (Göttingen) homerisch. Gedichte 4; philol. Sem. (Ilias m. d. Scholien) 1 m. 2 pg.; alt- od. mittelindische Texte 2. — A. **Baumgartner** (15. 5. 55) Gesch. d. Völkerwanderg. u. d. früher. Mittelalt. 3; griech. Gesch. bis z. peloponnes. Kriege 3; Sem. (ausgew. Quellen z. Gesch. Karls d. Gr.) 1 m. 2 pg. — Heinr. **Boos** (14. 6. 58) dtsch. Verfassgsgesch. 2; histor. Sem.: a) Mémoires de Saint-Simon, b) lat. Paläogr. je 1 m. 2 pg. — K. **Joël** (27. 3. 64) Gesch. d. neuer. Philos. 4; moderne Probl. d. Philos. 1; Repetit. d. alt. Philos. 1; Platons Phaidon 1 m. 2 pg. — Adam **Mez** (8. 4. 69) arab. Geographen 2; syr. Gnostiker 2. — E. **Tappolet** (21. 10. 70) histor. frz. Grammat. II. (Formenl.) 2; Ariost, Orlando furioso 2; frz. Methodik 1; roman. Sem.: altfrz. Übgn. (Chrétien de Troyes) 1 m. 2 pg.; Prosem. (A. France, Le crime de Sylvestre Bonnard) 1 m. 2. — Ed. **Hoffmann-Krayer** (5. 12. 64) dtsch. Stilist. 2. — Jul. **Landmann** (6. 8. 77) schweiz. Volkswirtschft. 1 + 1 m. 2; Sem.-Übgn. darüb. (m. Furlan) 1 m. 2 pg.; Wirtschftsgesch. d. 19. Jahrh. 1 m. 2. — Hans **Hecht** (16. 7. 76) engl. Lit. im 18. Jahrh. 2; engl. Sem. 2. — M. **Niedermann** (19. 5. 74) histor. Grammat. d. Latein. (Einltg. u. Lautl.) 3; Russ. f. Anf. 2; Sem. (Plautus) 1 m. 2 pg. — E. **Pfuhl** (17. 11. 76) griech. Vasenmalerei 1 + 1 m. 2; archäol. Sem. (Interpret. ausgew. Denkmälerkreise) 2 pg. — Rob. **Michels,** Nat.-Ökon. (theoret. Tl.) 3; Entstehg. u. Entwicklg. d. Nation u. d. Nationalbewußtseins 2; volksw. Sem. 2 pss. — F. **Rintelen,** niederländ. Malerei v. Eyck bis Breughel 3; Kunst d. Hochrenaiss., II. Tl. 2; kunstkrit. Übgn. 1 m. 2 pg. — Rud. **Unger** (8. 5. 76) (München) [Nachf. d. Pf. ord. Jul. Petersen (Frankf. a. M.)] dtsch. Lyrik seit d. mhd. Zeit 2; dtsch. Lit. (16. Jahrh.) 1; Nietzsche in s. Bedeutg. f. d. moderne dtsch. Lit. 1; dtsch. Sem. (Novalis u. ältere Romantik) 1 m. 2 pg.; Pros. (Schillers Wilh. Tell) 1 m. 2 pg.

Pff. ext.: K. **Meyer** (19. 6. 42) (dtsch. Mythol.) i. R. — F. **Heman** (30. 8. 39) Psychol. 3; Gesch. d. neuer. Pädag. 2; pädag. Sem., II. Kurs. 1 m. 2. — Rud. **Thommen** (2. 3. 60) Gesch. d. Schweiz bis z. Reformation 2; histor. Geogr. d. Schweiz 2; lat. Paläogr. I. 1 m. 2; Chronol. (Mittelalt. u. Neuzeit) 1; Sem. (Morgarten u. Marignano) 1 m. 2 pg. — Steph. **Bauer** (20. 5. 65) Volkswirtschftspolit. 3; staatswiss. Sem. 1 m. 2 pg. — W. **Bruckner** (1. 3. 70) vergl. dtsch. Grammat. II (Wortbildg. u. Formenl.) 2; dtsch. Prosem. (Meier Helmbrecht) 1. — Jak. **Schneider** (27. 10. 70) Napoleon I. 2; Sem. (histor. Schriften Friedr. d. Gr.) 1 m. 2 pg. — P. **Ganz** (5. 7. 72) Meisterwerke d. Zeichenkunst 1. — E. Alfr. **Stückelberg** (17. 8. 67) Kunst d. Mittelalt. 1 m. 2; Münzkde. d. röm.

Digitized by Google

Kaiserzeit 1. — K. **Nef** (22. 8. 73) Einf. in d. Musikgesch. 1; Melodien d. dtsch.-schweiz. reformiert. Kirchengesangbuches 1; Sem. (J. S. Bach) 1 m. 2 pg. — J. **Stroux**, Tacitus 4; Justinians Institut 2; Lekt. d. Gaius (Lib. IV.) pg.; philol. Sem. (Suetons Vitae) 1 m. 2 pg.; Prosem.: a) Aristoteles Nikomachische Ethik, b) lat. Stilübgn. je 1 pg.

Dozz.: Felix **Stähelin** (28. 12. 73) Gesch. d. alt. Orients 2. — Konr. **Escher** (21. 10. 82) Albr. Dürer 1; Übgn. (Architektur) 1. — Em. **Dürr** (4. 12. 83) Gesch. d. später. Mittelalt. v. Ausgg. d. Staufen bis z. Beginn d. Reformat. 2; Übgn. (Studium mittelalt. Quellen) 2 pg. — H. **Bächtold** (3. 2. 82) Grundriß d. Weltgesch. d. Neuzeit v. 1600 bis z. Gegenw. 2; europ. Industrie-, Handels- u. Kolonialgesch. (17. u. 18. Jahrh.) 1; Übgn. üb. d. Publizistik d. Reformat.-Zeit 2 pg. — F. **Vischer** (29. 9. 75) Gesch. d. Schweiz 1798—1815 2; Übgn. (gesellsch. u. polit. Zustände d. Schweiz im 18. Jahrh.) 1 pg. — L. V. **Furlan**, Wirtschaftsstatist. 2; Anltg. z. statist. Arbtn. 1; s. a. Pf. ord. Landmann. — W. v. **Olshausen**, Naturphilos. d. Romantik 2.

Lekt.: Angelo **Crespi**, corso d'Italiano per principianti 2; esercizi orali e scritti d'Italiano per avanzati 2; la poesia ital. contemp. 2. — Hub. **Matthey**, exercices de stylistique (Bally) et de traduction 2; les questions sociales dans le théâtre franç. depuis 1850 1. — K. **Jost**, Thackeray's Vanity Fair 2; neuengl. Synt. 2; altengl. Texte 2.

2. Mathematisch-naturwissenschaftliche Abteilung.

Dekan: F. **Fichter**.

Pff. ord.: Jul. **Piccard** (20. 9. 40) (Chem.) i. R. — C. **Schmidt** (23. 6. 62) Mineral. 4 m. 1¼; mineral. Übgn. (m. Preiswerk) 1 m. 2; Lagerstätten nutzbarer Mineralien 1; Anltg. z. selbst. Abtn. (m. Preiswerk u. Buxtorf) tägl.; geol. Kolloqu. 1 m. 2 g. — F. **Zschokke** (27. 5. 61) Systemat. u. vergl. Anat. d. Wirbeltiere 5; Repetit. dazu 1; zootom. u. mikrosk. Übgn. (in 2 Abt.) je 1 m. 3; zool. Prakt. f. Vorger. tägl. ganz- od. halbtg.; zool. Kränzchen (m. Steinmann) pg. — Alb. **Riggenbach** (22. 8. 54) (Astron.) liest nicht. — Aug. **Hagenbach** (22. 12. 71) Exp.-Phys. II. 6; physikal. Prakt. f. Anf. (m. Veillon u. Zickendraht) 2 m. 4, f. Vorger. tägl.; physikal. Kolloqu. 14 tg. 1 m. 2 pg. — Hans **Rupe** (9. 10. 66) org. Exp.-Chem. 5; chem. Vollprakt. tägl.; chem. Kolloqu. 1 ö. — F. **Fichter** (6. 7. 69) analyt. Chem. 1 m. 2; Exp.-Chem. d. selten. Metalle 1; analyt. Halbprakt. f. Anf.: Kurs I u. II je 3 m. halbtg.; chem. Vollprakt. tägl. ganztg.; chem. Kolloqu. 1 ö. — G. **Senn** (9. 11. 74) Morphol., Anat. u. Physiol. d. Pflanzen 4; mikrosk. Übgn. f. Anf. 1 m. 3; mikrosk. u. physiol. Übgn. f. Vorger. 9; Anltg. z. wiss. Arbtn. halb- od. ganztg.; Kolloqu. 14 tg. 1 pg.; Prakt. üb. Physiol. d. Oxydat.- u. Gärungsvorgänge 1 m. 3. — G. **Braun** (30. 5. 81) Einf. in d. Geogr. 4; Übgn. f. Anf. (Prosem.) u. Vorger. (Sem.) je 1 m. 2; Kolloqu. pg.; Exkurs. g.

Pff. ext.: Hans **Kreis** (4. 1. 61) Chem. d. Nahrgs.- u. Genußm. 2; Untersuchg. v. Lebensm. (Übgn.) 4; Arbtn. im Labor. tägl. — Henri **Veillon** (7. 6. 65) elektr. Messgn. 1 m. 2; s. a. Pf. ord. Aug. Hagenbach. — O. **Spieß** (1. 3. 78) analyt. Geom. d. Ebene u. d. Raumes 4; Determinant. 1; höh. Anal. (ausgew. Kap.) 3; mathem. Sem. (m. Hecke) 1. — Heinr. **Preiswerk** (19. 5. 76) opt. Untersuchg. d. Minera-

Digitized by Google

lien 2; Lötrohrprakt. 3; s. a. Pf. ord. Schmidt. — Aug. **Bernoulli** (6. 6. 79) Elektrochem. 2; physikal.-chem. Prakt. f. Anf. 1 m. 4; Vollprakt. tägl.; chem. Kolloqu. 1 g. — W. **Matthies** (27. 10. 81) Wärmetheor. 4 pss.; Übgn. dazu 1 g.; Theor. d. Gasionen u. Elektronen, II. Tl. 2; mathem.-physikal. Sem. 1 m. 2 g. — Aug. **Buxtorf** (16. 12. 77) Formationskde. 3; Alpengeol. 1; geol. Exkurs. g.; s. a. Pf. ord. Schmidt. — Er. **Hecke** (20. 9. 87) (Tübingen) Diff.- u. Integr.-Rechng. I. 4; Übgn. dazu (Prosem.) 1; Mengenl. 4; mathem. Sem. (m. Spieß) 1 pg.

Dozz.: H. **Griesbach** (9. 4. 54) spez. Histol. 1 m. 2. — Rob. **Flatt** (27. 10. 63) pädag. Sem., mathem.-naturwiss. Abt. I. Tl. 3; projekt. Geom. 2. — P. **Steinmann** (31. 1. 85) Morphol. u. Systemat. d. Säugetiere 2. — Hans **Zickendraht** (28. 12. 81) Aërodynam. u. Luftfahrt 1 m. 2; Prinzipien u. Konstrukt. elektromedizin. Appar. f. vorger. Med. u. Ärzte; s. a. Pf. ord. Aug. Hagenbach. — Jul. **Obermiller** (12. 6. 73) (Chem.) kündigt später an. — Konstant. **Janicki** (16. 11. 76) (Zool.) beurl. — Fel. **Speiser** (20. 10. 80) spez. Ethnol. 2. — **Walt. Bally**, Pflanzengeogr. 2. — **N. N.**, Pharmakogn. 3; pharmazeut. Chem. u. chem. Toxikol. 3; pharmazeut.-chem. Prakt. u. Halbprakt. tägl.; mikrosk.-pharmakognost. Übgn. 3; Kolloqu. 1 pg.

Lekt.: Mart. **Knapp**, sphär. Astron. 2; popul. Astron., f. all. Fak. 2; astron. Übgn. 1.

Fechtmeister: A. **Berthe.** — Reitlehrer: O. **Fritz.**

Öffentliche Bibliothek.

Schönbeinstr. 20, wochentägl. geöffnet von 9—12 und 2—7 Uhr, Samstags von 2—5 Uhr. Ausleihe von 10—12½ und 2—5 Uhr.

Ober-Bibl.: Dr. phil. C. Chr. **Bernoulli** (1861). — *Bibl.:* **Prof. Dr. J. J. Schneider**; Dr. G. **Ryhiner.**

Vorstände der akademischen Sammlungen und Anstalten.

A. Sammlungen: Öff. Bibliothek s. oben. — **Kunstsammlg.**: Konservator Pf. P. **Ganz.** — Naturwiss. Sammlg.: Präs. Dr. F. **Sarasin.** — Sammlg. f. Völkerkde.: Präs. Dr. F. **Sarasin.** — Skulpturhalle: Präs. Dr. **Oeri.** — Histor. Museum: Konservator Dr. Rud. **Burckhardt.** — B. Anstalten: Anatomische: Vorst. Pf. **Corning.** — Physiologische: Vorst. Pf. **Metzner.** — Hygienische: Vorst. Pf. Albr. **Burckhardt.** — Pharmakologische: Vorst. Pf. **Jaquet.** — Pathol.-anatomische: Vorst. Pf. **Hedinger.** — Physikalische: Vorstand Pf. Aug. **Hagenbach.** — Chemische: Vorst. Pff. **Rupe** u. **Fichter.** — Astronom.-meteorologische: Vorst. vacat. — Botanische: Vorst. Pf. **Senn.** — Mineralog.-geologische: Vorst. Pf. **Schmidt.** — Zoologische: Vorst. Pf. **Zschokke.** — Labor. f. angew. Chemie: Vorst. Pf. **Kreis.** — Labor. f. physikal. Chemie: Vorst. Pf. **Bernoulli.** — Labor. f. pharmaz. Chemie: Leiter vacat. — C. Kliniken: Medizinische: Vorst. Pf. **Staehelin**; Chirurgische: Vorst. Pf. **de Quervain**; Geburtshilfl.-gynäkologische: Vorst. Pf. **v. Herff**; Psychiatrische: Vorst. Pf. **Wolff**;

Digitized by Google

Allgem. Poliklinik: Vorst. Pf. **Egger**; Ophthalmologische: Vorst. Pf. **Mellinger**; Oto-laryngologische: Vorst. Pf. **Siebenmann**; Kinderklinik: Vorst. Pf. **Wieland**; Dermatologische: Vorst. Pf. **Bloch.** — D. Seminarien: Theol. Seminar: Leiter Pff. **Schmidt, Duhm, Vischer, Wendland** u. **Handmann**; Jurist. Seminar: Vorst. Pf. **Wieland**; Pädagog. Seminar: Vorst. Pf. **Heman**, Dr. **Flatt**; Philol. Seminar: Vorst. Pff. **Stroux** u. vacat; Germ. Sem.: Vorst. Pff. **Hoffmann-Krayer** u. **Unger**; Roman. Seminar: Vorst. Pf. **Tappolet**; Engl. Seminar: Vorst. Pf. **Hecht**; Indogerm. Seminar: Vorst. Pf. **Niedermann**; Histor. Seminar: Vorst. Pff. **Baumgartner, Boos, Thommen** u. **Schneider**; Kunsthistor. Seminar: Vorst. Pf. **Rintelen**; Staatswiss. Seminar: Vorst. Pff. **Michels** und **Bauer**; Mathemat. Seminar: Vorst. Pff. **Hecke** und **Matthies.**

Akademische Vereinigungen.

Vorbemerkung: Das Studentenwesen der schweizerischen Hochschulen bedarf einer kurzen Erläuterung. Fast alle schweizerischen großen Verbindungen (Zofingerverein, Helvetia, Schweiz. Stud.-Verein usw.) haben, wie das in einem Gemeinwesen, dessen Bürger in hohem Maße an der Politik teilnehmen, erklärlich ist, in erster Linie eine politische Parteistellung zum Prinzip, sei es offen ausgesprochen, sei es durch Stellungnahme der Alten Herren oder sonstwie; daneben treten die Satisfaktionsfragen so sehr in den Hintergrund, daß zuweilen demselben Verband Sektionen mit unbedingter und mit freigestellter Satisfaktion angehören. Unpolitische Korporationen, z. B. Corps, werden dort als fremde Elemente empfunden und genießen im ganzen keine besondere Beliebtheit, so daß sie in der Regel aus Mangel an Nachwuchs usw. auf die Dauer sich nicht haben halten können. — Der Keim des akademischen Lebens lag in einem 1818 am Züricher Carolinum gestifteten literarischen Verein, in dem sich bald eine schweizerisch-vaterländische und reformiert-religiöse Richtung geltend machte, die durch das mit den Bernern gemeinsam zu Zofingen am 22./23. Juli 1819 gefeierte Reformationsfest Nahrung erhielt. Seitdem wurden von Bernern und Zürchern Jahreszusammenkünfte in Zofingen abgehalten, welche die Verbrüderung der schweizerischen Jugend und Pflege der Vaterlandsliebe in gewisser Anlehnung an die Gedanken der einige Jahre zuvor in Jena gestifteten deutschen Burschenschaft anstrebten, obgleich jedes Zusammengehen mit letzterer entschieden abgelehnt wurde. So entstand am 24. 7. 1819 der Schweizerische Zofingerverein, der sich bald über Hochschulen und Gymnasien ausbreitete. Sein Zweck ist die Weckung wahrhaft vaterländischer Gesinnung und Heranbildung tüchtiger Schweizerbürger in Unabhängigkeit von politischer Parteistellung. Der Neuenburger Skandal in Verbindung mit dem derzeit exklusiv konservativen Charakter der Zofingia veranlaßte die Abtrennung der Helvetia von derselben (12. 6. 32 Versammlung zu Hitzkirch; Sektionen Zürich und Bern, daneben

Digitized by Google

Gymnasialsektionen, z. B. Luzern). 1841 entstand als Gegenfüßler der ultramontane „Schweizerische Studentenverein". Der Zofingerverein spaltete sich infolge politischer Meinungsverschiedenheiten am 1. 9. 47 in den Alt-Zofinger-Verein mit allgemein national-schweizerischer Tendenz und den radikalen Neu-Zofinger-Verein, der sich 1849 mit der Helvetia fundierte (Zürich, Bern, Chur). — Nachdem sich die polit. Gegensätze gelegt hatten, verschmolzen sich Helvetia und (Alt-)Zofingia 1855 zur „Neu-Zofingia" (ausgenommen Helvetia-Bern und -Lausanne [susp.]). Schon 1857 führten neue Gegensätze zur Spaltung innerhalb der Neu-Zofingia: es entstand einerseits der „Zofinger-Verein" mit den alten Tendenzen, andererseits die „Schweizerische Studentenverbindung Helvetia" (die sich aus der Helvetia Bern, den zu Lausanne und Basel rekonstituierten Sektionen, später auch solchen in Zürich und Genf und — bis 1882 — Gymnasial-Sektionen zu Aarau und Solothurn zusammensetzte), deren deutsch-schweizerische Sektionen seit Mitte 70er Jahre u. S. und e. W. annahmen. Aus ihnen gingen zum größten Teil die seit 1876 im Aarburger CV. (Cartellverband) vereinigten schlagenden Verbindungen hervor, die allmählich bis 1890 die Bezeichnung „Corps" (im Aarburger SC.) annahmen. Dagegen ist von den älteren Corps, die schon in den 50er Jahren eine kurze Blüteperiode hatten und seit 1862 dem Kösener SCV. sich anschlossen, SS. 1914 das letzte (Tigurinia-Zürich) aufgeflogen.

Die Welschschweizer finden sich zusammen in den Vereinen Société de Belles Lettres (gest. 1806 zu Lausanne), der die Literatur pflegt, und Stella (gest. 1857 zu Lausanne).

Die z. T. aus dem Anfang des XIX. Jahrhunderts stammenden Turnvereine haben sich in den 80er Jahren zu geschlossenen Couleurverbindungen (mit u. S.) umgewandelt, die sich jetzt „Turnerschaften" nennen und zusammen die „Schweizerisch-akademische Turnerschaft" (SAT.) bilden. Sie suchen die Pflege der körperl. Übungen auf den Hochschulen zu fördern durch allseitige körperl. Ausbildung — insbesondere durch Fechten, Turnen, obligator. Turnfahrten.

Jünger sind die aus Abstinentenkreisen entstandenen Vereinigungen. Im Jahre 1895 wurde der Zentralverband der schweiz. akademischen Abstinentenvereine gegründet, der sich 1898 in den Schweiz. akadem. Abstinentenverein „Libertas" umwandelte. Sektionen bestehen in Zürich, Basel, Bern, Genf, Lausanne. Zu Basel u. Zürich bestehen farbentragende Verbindungen gleicher Tendenz, welche ein Kartell bilden (gelb-weiß-blau). Während diese und die Libertas in polit., konfess. u. Satisfaktionsfragen neutral sind, steht die „Schweizerische Studentenliga" auf röm.-kathol. Boden.

Die zahlreichen Ausländervereine haben sich z. T. zu Kartellen oder Verbänden zusammengeschlossen, z. B. die bulgarischen, hellenischen, ungarischen, zionistischen u. ostjüdischen.

Auch die weibl. Stud. bilden Vereine, z. B. in Bern, Genf und Zürich.

Digitized by Google

Ferner haben die Wildenschaften sich in Zürich, Basel, Bern u. St. Gallen organisiert und bilden seit 1908 den Freistudentischen Bund. Als jüngste Erscheinung sind endlich die Schweizerischen akadem. Freischaren zu nennen, die mit den deutschen ak. Freischaren in nahen Beziehungen stehen.

Zu den Hochschulen zählt auch die Städt. Handelshochschule zu **St. Gallen**, gest. 1899 (bis 1911 Akademie), an der folgende Vereinigungen bestehen: Emporia-Alemannia, gest. 2. 5. 1908. Blau-silber-schwarz, P. Silber, blaue M. U.Satisf. Kn.: Rest. Peter; Br.: Tonhalle. — Mercuria San Gallensis, gest. 12. 5. 1900. Gold-weiß-blau, P. Gold, weiße M. U.Satisf. Kn.: Clubhaus; Br.: Hotel Hecht. — Ak. Turn-V., gest. 1900. — Polonia, gest. 1907. Rot-weiß. — Ak. Lese-V., gest. 1910. — Freistudentenschaft, gest. WS. 1910/11 (cf. S.V.). Adr.: Café Union. — Der Allg. Delegierten-Convent besteht aus Vertretern der einzelnen Korporationen u. der Freistudentenschaft.

Commentwaffe: Korbschläger.

Corps im ASC. (cf. S. I. a. 1): Alt-Rhenania, gest. 24. 4. 76 (aus d. Schweiz. Stud.-Verbindung ausgetr.) als Vb. Helvetia m. u. S., s. SS. 76 im ACV., s. 22. 11. 84 im ASC., s. 25. 7. 89 C. Helvetia, s. 19. 4. 90 C. Rhenania, susp. 17. 5. 95 bis 15. 10. 1910, s. 14. 1. 11 Alt-Rhenania. Schwarz-weiß-orange, Rand weiß, Ff. schwarz-weiß, P. Silber, orange M. u. Fm. (1890 bis 1911 schwarze M., im SS. weiße St., als Helvetia: h.rot-weiß-gold, Ff. rot-weiß, h.rote M.); Br.: Rest. Paradies, Falknerstr 31, I.; Kn.: Spalenburg.

Turnerschaft in der SAT. (cf. S. I. a. 2): Alemannia, gest. 1819, rek. 1856, s. 28. 5. 85 geschlossene ftr. Lebens-Vb. „ATV. Basel", s. SS. 1900 ATV. Alemannia, s. 1905 T. Rot-weiß-schwarz, Ff. rot-schwarz, P. Silber, M. schwarz (anfangs orange, später h.blau). Kn.: Taverne Alsacienne; Stammtisch: Safranzunft.

Verbindungen m. u. S. u. e. W.: Helvetia, Sekt. d. Schweiz. Stud.-Vb. (cf. S. II. c. 1), gest. 5. 2. 45 als Basellandia, s. 2. 5. 46 Rauracia (weiß-rot-gold, rote M.), s. 1. 9. 47 Neuzofingia (rot-weiß-gold, weiße M.), s. 1. 9. 49 Helvetia (s. SS. 50 rot-weiß-rot, P. Gold, rote M.), März 55 bis 57 verschmolzen m. Zofingia unter dem Namen Neuzofingia (rot-weiß-gold, blaue M.), 9. 5. 63 rek. als Helvetia (d.rot-weiß-d.rot, P. Silber, rote M.; u. S.), susp. 3. 3. 66 bis 23. 7. 71, s. 26. 4. 76 ausgeschieden als Vb. (später C.) Helvetia. Die Verbindung wurde 1885 rek. durch die Vb. Basilea [WS. 1879/80 entstanden aus dem ATV.; grün-weiß-schwarz, P. Silber, grüne M., bed. S.] als Alt-Helvetia (rot-weiß-grün, Ff. weiß-grün, grüne M.), susp. 22. 11. 88, rek. 1. 5. 97 als Helvetia. Karmesinrot-weiß-karmesinrot, P. Silber, karmesinrote M. Kn.: Sternwarte; Br.: Rebleuten-Zunft; Café: Hotel Central. PVh.: Ghibellinia-Freiburg i. Br. — Jurassia, gest. 8. 5. 89, s. 1912 u. S.; polit. u. konfess. neutral. Blau-weiß-rot (früher blau-silber-rot), Ff. blau-weiß (früher blau-rot), P. weiß, feuerrote M. Kartell m. Neu-Zofingia-Zürich s. 16. 6. 1909. Kn.: Löwenzorn; Br.: Wolfsschlucht.

Digitized by Google

Farbentr. abstinente Verbindung (polit. u. konfess. neutral): Rhenania, Vb. abstinent. Stud., gest. 16. 1. 1908. Gelb-weiß-blau, P. weiß, blaue M. Freigestellte Satisf. Kartell m. Jurassia-Zürich s. 20. 11. 1910. FVh. m. Iberia-Stuttgart. Kn.: Johanniterheim, St. Johannvorstadt 48.

Verbindungen mit MV.: a) Vaterländisch: Zofingia (cf. S. II. d. 1), gest. 1821. Rot-weiß-rot, P. Gold, weiße M. Kn.: Löwenfels, Steinenvorstadt. — b) Mit ethischem Prinzip (im FVh. zum Wingolfsbund): Schwizerhüsli, gest. 11. 9. 47, im Wingolfsbund WS. 52/53 bis 10. 10. 61 u. Febr. 73 bis SS. 95, susp. Anfang WS. 94/95 bis Anfang SS. 95 (Kartell cf. S. I. b. 1). Grün-gold-schwarz, P. Gold, h.grüne (früher schwarze) M. Kn.: Bären, Äschenvorstadt 9 I. — c) Katholisch: Rauracia, Sekt. des „Schweiz. Stud.-V." (cf. S. II. d. 2), gest. WS. 62/63, s. 27. 11. 70 ftr., s. 6. 1. 79 kath. Stud.-Vb. Rauracia, rek. WS. 86 als Sekt. des Schweizer. Stud.-V. D.karmesinrot-weiß-grün, Ft. rot-weiß, P. grünsilbern, weinrote St. Lokal: Rebleuten; Br.: Weinstube z. Börse.

Sonstige Vereine: Libertas, Sekt. des schweiz. ak. Abstinenten-Vereins (cf. S. IV. 2), gest. 1893. Lokal: Blumenrain 5 II. — V. Christl. Stud. (VCS.), gest. 1883. Lokal: Münsterpl. 1 (cf. S. IV. 1). — Ak. Orchester-V., gest. 1899; nicht korp.; susp. — Ak. Ruder-Klub, gest. 1884. Kn.: Stadtkasino. — Ak. Turn- u. Spielabend; Zutritt hat jeder immatr. Stud. — Ak. Freischar, Gründungsgruppe (cf. S. IV. 4). — Schachklub. — Hechower, ak. zionist. V., gest. WS. 13/14 (Verband cf. S. VII. 5).

Organisationen d. Nichtinkorporierten: Wildenschaft, Vertretg. d. Nichtinkorp. — 1913 aufgeflogen: Freistudentenschaft, gest. 1. 3. 1908 (cf. S. V). Schwarz-weiß-schwarz, Samtbarett m. Silber-P.

Ehemalige Korporationen: C. Marcomannia, SS. 1825 entstanden aus der Vb. Basilia, bald aufgeflogen. Rot-weiß-rot. — C. Alamannia, gest. 17. 5. 63, s. 27. 5. 65 C., s. Pfingsten 1870 im K. SCV. (cf. I. a. 1), susp. 2. 11. 78. D.grün-rot-gold v. u., Ff. grünrot v. u., P. Gold, d.grüne M. — Allobrogia, abst. Korporation m. Satisf., gest. WS. 1912, susp. SS. 13. Schwarz-weiß-lila, P. weiß, lila M.

Der 28. 5. 98 bestätigte **Delegierten-Convent** (DC.) wird alle Semester von den immatrikulierten Studenten zur Erledigung allgemein student. Angelegenheiten gewählt und besteht aus Vertretern der nach amtlicher Genehmigung ein volles Semester bestehenden Korporationen u. d. „Wildenschaft", u. zwar wählt jede Korp. (u. ev. die Wildenschaft) auf 1—20 Mitglieder: 3 Delegierte, auf 21—40: 4, auf 41—60: 5 u. auf 61 und mehr Mitgl.: 6 Delegierte. Aus den Delegierten wird vom DC. ein 5gliedriger Delegierten-Ausschuß (DA.) gewählt, in dem keine Korporation mehr als einen Vertreter haben darf. Der Vorsitz im DC. wechselt in folgendem Turnus: Alemannia, Alt-Rhenania, Helvetia, Jurassia, Rauracia, Rhenania, Schwizerhüsli, Zofingia; neu eintretende Korporationen werden am Ende des bei ihrem Beitritt bestehenden Turnus eingereiht; suspendierte nehmen nach ihrer Rekonstitu-

Digitized by Google

tion den alten Platz im Turnus wieder ein. Der DC. befaßt sich weder mit Streitigkeiten zwischen Stud. noch mit Satisf.- oder Commentfragen. Semesterbeitrag für die Legitimationskarte: 1 Fr. Vorsitz SS. 15: Jurassia.

BERN[1]).

Immatr.: Termine: 19. Okt. bis 15. Nov.: Frauen werden immatrikuliert. Betrag: 32 Fr. — Exmatr.: 5 Fr. — Hospitantenscheine werden verabfolgt. — Vorlesungen: Termin zum Belegen bis 15. Mai Honorar: durchschn. 5 Fr. f. d. Stunde. Die medizinische Fakultät erläßt künftig den Ausländern das Kollegiengeld nicht mehr. — Krankenkasse: einmaliger Beitrag 5 Fr. (in der Immatr.-Gebühr inbegriffen); gewährt freie ärztliche Hilfe und Spitalverpflegung. — Die Lesegesellschaft und die Museumgesellschaft sind für Studierende leicht zugängig. — Wohnungen: Zimmer von 25 Fr. monatlich an, Auskunft beim Pedell. Kost und Logis vereinigt monatlich 80—140 Fr.

Universität.

Gestiftet 1834.

Beginn der Vorlesungen 26. Oktober, Schluß 4. März[2]).

Rektor: **Müller-Heß** (phil. Fak.). — *Prorektor:* **Rubeli** (vet.-med. Fak.). — *Dekane:* **Marti, Herzog, Weyermann, Guggisberg, Huguenin, Weese.**

I. Evangelisch-theologische Fakultät.

Dekan: **K. Marti.**

Pff. ord.: Rud. **Steck** (18. 1. 42) Einltg. ins N.T. I. (spez. Tl.) 5; Römerbr. 2; Sem. (Paulus in d. Apostelgesch.) 1 m. 2. — **H. Lüdemann** (15. 9. 42) Gesch. d. neuer. Philos. 4; Dogmengesch. II u. III 4; Sem. (dogmat. Übgn.) 1 m. 2. — **K. Marti** (25. 4. 55) Jesaja 1—39 4; Entstehg. d. alttest. Kanons u. Textes 2; Propheten Israels u. ihre Relig. 2; Sem. (Proverbien) 1 m. 2. — Mor. **Lauterburg** (5. 12. 62) Ethik I. 4; Katechet. 2; homilet. u. katechet. Übgn. 2 m. 2. — Heinr. **Hoffmann** (7. 5. 74) Gesch. d. alt. Kirche 5; Kolloqu. darüb. 1; Verhältn. v. Kirche u. Staat, insbes. in d. neuest. Zeit 1; kirchengesch. Übgn. (Quellen aus d. Neuzeit) 1 m. 2.

Pff. ext.: W. **Hadorn** (28. 1. 69) Gefangenschaftsbriefe 1 m. 2; Gesch. d. evang. Missionen in d. Schweiz 1. — Ed. **Bähler** (1870) Reformat.-Gesch. d. frz. Schweiz 1; Gesch. d. evang. Flüchtlinge in d. Schweiz 1.

---

[1]) **Die Vorlesungen werden in der Sprache gehalten, in der sie angezeigt sind.**

[2]) Zu den mit einem * versehenen Vorlesungen können sich auch Auskultanten ohne weiteres eintragen, zu den übrigen nur mit Erlaubnis des betreffenden Dozenten.

Digitized by Google

Doz.: M. **Haller** (6. 3. 79) Buch Exodus 1 m. 2.
Lekt.: E. **Graf,** Gesch. u. Sil d. Oratoriums, f. all. Fak. 2; kirchl. Orgelspiel f. Theol. 2.

II. Katholisch-theologische Fakultät.

Dekan: Ed. **Herzog.**

Pff. ord.: Ed. **Herzog** (1. 8. 41) beide Korintherbr. 6; bibl. Begründg. modern. Dogmen 3; patrist. Lekt. 2; homilet. Übgn. 1. — Ph. **Woker** (21. 8. 48) Kirchengesch. I. 2 + 1 m. 2; kirchengesch. Übgn. u. Repetit. 1 m. 2. — Eug. **Michaud** (13. 3. 39) théol. dogmat. (traité de Dieu) 3; histoire ecclésiast. (le concile de Trente) 2; exercices et répétitions 1. Derselbe tritt in d. Ruhest. — J. **Kunz** (25. 7. 61) spez. Einltg. ins A.T. 3; ausgew. Psalmen 3; bibl.-aram. Grammat. u. Erkl. d. aram. Stücke im A.T. 2; Homilet. 2; Theor. d. Seelsorge 1; alttest. Übgn. 1; Altargesang (Übgn.) 1.
Doz.: Arn. **Gilg,** Dogmat. II. 4; apologet. Übgn. 1 m. 2.

III. Juristische Fakultät.

Dekan: Mor. **Weyermann.**

Pff. ord.: Ph. **Lotmar** (8. 9. 50) röm. Privatr. I. 4 m. 2; romanist. Sem. (Pandekt.-Prakt.) 1 m. 2. — Eug. **Huber** (13. 7. 49) schweiz. Obligationenr., allg. Tl. 5; Rechtsphilos. 2; prakt. Übgn. (schweiz. Privatr.) 1 m. 2. — Woldem. **Marcusen** (27. 7. 55) (röm. R.) i. R. — M. **Gmür** (4. 2. 71) dtsch. Rechtsgesch. 4; Sem.-Übgn. dazu 1; schweiz. Gewerber. 2; Übgn. (Handels- u. Wechselr.) 1; bern. Zivilr. 2. — Naum **Reichesberg** (27. 2. 67) prakt. Nat.-Ökon. 5; Gesch. d. Nat.-Ökon. 3; schweiz. Wirtschftsstatist. 2; volksw. Sem. 1 m. 2 g. — Ph. **Thormann** (3. 8. 74) Strafr. 5; Zivilprozeßr. 5; Strafr.-Prakt. 1 m. 2. — E. **Blumenstein** (23. 10. 76) Verwaltgsr. d. Kantons Bern 3 + 1 m. 2; bern. Notariatsr. 2; schweiz. Steuerr. (Schluß) 1; Schuldbetreibgsr. (Prakt.) 1 m. 2; Zivilproz.-Prakt. (anwaltstechn. Übgn.) 1; öff. Gewerber. (Übgn.) (m. Volmar) 14 tg. 1 m. 2. — Walt. **Burckhardt** (19. 5. 71) Bundesstaatsr. 1 m. 2 + 4; Einf. in d. Rechtswiss. 3; staatsrechtl. Übgn. 1 m. 2. — Mor. **Weyermann** (15. 5. 76) *Nationalpolit. u. Weltwirtschft. 1; *allg. Betriebsl. I. 3; *spez. Betriebsl. I. 1 m. 2; Zeitfrag. d. Nat.-Ökon. u. Finanzwiss. (m. Milliet) 14 tg. 1 m. 2; handelswiss. Sem. 14 tg. 1 m. 2. — Marc **Follet6te,** code civil suisse: droit des personnes et droit de la famille 3 m. 2; répétit. du code fédéral des obligations (art. 530—880) 1 m. 2.
Pf. hon.: Ed. **Milliet,** Einf. in d. schweiz. Wirtschaftskde. 2; s. a. Pf. ord. Weyermann.
Pff. ext.: Walt. **Lauterburg** (5. 12. 61) bern. u. eidg. Strafprozeßr. (ausgew. Kap.) 2; Übgn. (bern. Strafr. u. -proz.) 2. — K. **Geiser** (25. 9. 62) Staatsr. d. alt. Eidgenossenschaft bis 1798 2; bern. Verfassg. bis auf d. neueste Zeit 2. — Jak. **Sieber** (6. 5. 68) Völkerr. 2; Besprechgn. dazu 1; allg. Staatsr. auf rechtsvergl. Grundlage 2. — Giacomo **Balli** (14. 1. 82) Le disposizioni generali del codice delle obbligazioni 2; Legge ticinese di applicazione e di complemento del C. C. S. 1. — Jak. **Steiger** (1. 3. 61) Finanzhaushalt. öff. Rechngswes. v. Bund u. Kantonen I. 1—2; Exportindustr. u. Handelspolit.

Digitized by Google

d. Schweiz 1. — Th. **Guhl** (13. 11. 80) schweiz. Grundbuch- u. Vermessgsr. 2; schweiz. Privatr. (Einltg. u. Personenr.) 2. — E. **Roethlisberger** (20. 11. 58) schweiz. Urheber-, Patent-, Muster- u. Markenr. 2; Urheberr. 1; Pressewes. (ausgew. Rechtsfragen) 1.

Dozz.: Feitel **Lifschitz** (18. 7. 75) Repetit. d. Nat.-Ökon. 1 m. 2; Einf. in d. Nat.-Ökon. 1; Einf. in d. Genossenschftswes. 1; Kartelle, Syndikate u. Trusts 1; Methodol. d. Nat.-Ökon. 1. — L. **Segesser v. Brunegg,** Strafr. (ausgew. Kap.) 1 g. — P. **Mutzner** (5. 5. 81) internat. Privatr. 2. — F. **Volmar** (10. 3. 75) schweiz. Eisenbahntransportr. 1 m. 2; s. a. Pf. ord. Blumenstein.

Lektor: Osk. **Fischer,** Buchhaltgs.- u. Bilanziergstechn. 1; Prakt. 1; kaufm. Arithm. (ausgew. Kap.) 1.

IV. Medizinische Fakultät.

Dekan: Hans **Guggisberg.**

Pff. ord.: Th. **Kocher** (25. 8. 41) chir. Klin. u. Poliklin. 6 m. $1^1/_2$. — Th. **Langhans** (2. 9. 39) (pathol. Anat.) i. R. — Hans **Strasser** (20. 5. 52) systemat. Anat. I. 6; topogr. Anat. (Kopf, Hals u. Extremität.) 3; vergl. Anat. u. Entw.-Gesch. 1; Präparierübgn. (m. Zimmermann) tägl. — H. **Sahli** (23. 3. 56) med. Klin. u. Poliklin. 6 m. $1^1/_2$; spez. Pathol. u. Ther. 2 m. $1^1/_2$; physikal.-diagnost. Kurs; prakt. Kurs d. Untersuchgsmethodn. d. Nervensyst. — Alex. **Tschirch** (17. 10. 56) pharmaz. Chem. u. chem. Toxikol. (anorg. Tl.) 2 m. 2; mikrosk. Übgn. 2 m. 2; Pharmakogn. 1 ö.; Arbtn. im pharmaz. Inst. tägl. — Aug. **Siegrist** (20. 5. 65) ophthalmol. Klin. 3 m. 2; Anomalien d. Refrakt. u. Akkommodat. 1; Augenspiegelkurs f. Anf. u. Vorger. je 1; klin. Operat. 2 m. 2. — Jos. **Jadassohn** (12. 5. 54) Klin. d. Haut- u. Geschl.-Krkhtn. 3 m. $1^1/_2$; Pathol. u. Ther. d. gonorrhoisch. Erkrkgn. 2; klin. Visite 1. — W. **Kolle** (2. 11. 68) Hyg. I u. II 3 m. 2; hyg. Untersuchgsmethdn. 1 m. 2; Arbtn. üb. hyg. u. bakt. Themata f. Vorger. tägl. — Em. **Bürgi** (19. 4. 72) physiol. u. pathol. Chem. 3; Arzneiverordngsl. 2; klin.-chem. Kurs 1 m. 2; Arbtn. im Labor. ganz- u. halbtg.; krit. Besprechg. modern. Arzneien, f. Ärzte u. Stud. 1. — Hans **Guggisberg** (5. 2. 80) geburtsh.-gynäkol. Klin. u. Poliklin. 6 m. $1^1/_4$; gynäkol.-propädeut. Untersuchgskurs; geburtsh. Untersuchgskurs. — K. **Wegelin** (18. 2. 79) spez. pathol. Anat. 4 m. $1^1/_2$; Sektionskurs 3 m. 2; mikrosk. Kurs d. pathol. Histol. f. Vorger. 1 m. 2. — Leon **Asher** (13. 4. 65) Physiol. d. Bewegg. u. Empfindg. 6; Übgn. (Physiol. d. Stoffwechsels) 3 m. $2^1/_2$; Arbtn. im Labor. tägl.

Pff. ext.: **W. v. Speyr** (19. 9. 52) psychiatr. Klin. 1 m. 3; spez. Psychiatr. $1^1/_2$; allg. Ther. d. Psychosen 1. — M. **Stooß** (8. 8. 55) Klin. u. Poliklin. d. Kinderkrkhtn. 2 m. 2. — W. **Zimmermann** (10. 4. 61) topogr. Anat. d. Brust-, Bauch- u. Beckenorg. 2; Repetit. d. Histol. u. mikrosk. Anat. 2 m. 2; Repetit. d. Anat. 2: s. a. Pf. ord. Strasser. — P. **Dubois,** Psychother. 1. — M. **Howald** (20. 4. 66) gerichtl. Med. 5; Theoretikum d. Unfallmed. 1—2; Prakt. d. gerichtl. Med. u. Unfallbegutachtg. 2—3. — F. **Lüscher** (4. 11. 62) Klin. u. Poliklin. d. Krkhtn. d. Nase, d. Halses u. d. Ohren 2 m. 2; Kurs d. Laryngo-Rhino- u. Otosk. m. prakt. Übgn. 1 m. 2; Diagnost. u. Ther. d. Krkhtn. d. Ohren 1; Berufs- u. Standesfragen 1. — Leop. **Rosenthaler** (21. 6. 75) Metho-

Digitized by Google

den d. pharmaz.-prakt. Anal. u. gerichtl. Chem. 2; pharmakochem. Kolloqu. 1.

Dozz.: Eug. **Dutoit** (25. 7. 37) Ohrenhlkde. 2. — F. **Conrad** (6. 1. 47) Gynäkol. (ausgew. Abschn.) 1. — F. **Büeler** (21. 2. 59) Bestimmg. d. Arbts.- u. Erwerbsunfähigkt. nach Verletzgn. 1; Massage, Mechanother. etc. m. prakt. Übgn. 1. — Jos. **Collon,** Krkhtn. d. Harnorg. 2. — Tit.-Pf. W. **Lindt** (25. 10. 60) (Otol.) beurl. — Tit.-Pf. Fritz **Dumont** (15. 6. 54) allg. u. lokale Anästhes. 1—2. — P. **Deucher** (1. 2. 67) Repetit. d. inn. Med. 1 m. 2. — Boris **Tschlenoff** (14. 5. 63) theoret. u. prakt. Hydrother. 1. — Tit.-Pf. A. **Schönemann** (24. 5. 67) Ohrenhlkde. 1. — Em. **Hegg** (10. 4. 64) augenärztl. Untersuchgsmethdn. 2. — Hans **Wildbolz** (13. 1. 73) Cystosk. 2; klin. Vorlesgn. üb. Chir. d. Harnorg. 1 ö. — Tit.-Pf. K. **Arnd** (14. 6. 65) allg. Chir. 2 m. $1^1/_2$; Verbandkurs 1 m. 2; topogr. Anat. d. lebend. Körpers 2. — Jak. **Schwenter** (30. 12. 57) Strahlenther. 1—2. — Alb. **Kocher** (4. 7. 72) propädeut. Klin. 2; Repetit. d. Operat.-Kurses. — Frau Dr. **Schwenter** (26. 6. 57) infekt. Frauenleiden 1—2. — Fritz **Seiler** (29. 3. 76) Diagn. u. Ther. d. Blut- u. Verdauungskrkhtn. (prakt. Kurs). — Rob. **Walker** (4. 8. 66) gerichtl. Psychiatr. m. jurist.-psychiatr. Klin. 2. — Kurt **Kottmann** (21. 1. 77) pathol. Physiol.; spez. Pathol. u. Ther. — Th. **Vannod** (6. 5. 70) Schulhyg. 1. — F. **Steinmann** (18. 9. 72) prakt. Unfallmed. 1; Fraktur. u. Luxat. 1. — O. **Tunmann** (13. 8. 67) mikrochem. Toxikol. 1; mikrosk. Diagn. d. Pflanzenpulver 1. — H. **Matti** (10. 11. 79) Repetit. d. spez. Chir. 2; Operat.-Kurs u. Repetit. 2 m. 2. — E. **Fankhauser** (2. 11. 68) Einf. in d. psychiatr. Diagnost. 1. — Th. **Christen** (1. 4. 73) physikal. Ther., allg. Tl. 2; med. Physik 1. — Jul. **Ries** (2. 6. 79) allg. u. spez. Physiol. u. deren Bedeutg. f. d. Med. 1; physiol. Grundlagen d. Hypnose 1; Physiol. d. Befruchtg. u. Entw. 3. — Em. **Döbeli** (9. 11. 76) Repetit. d. Kinderhlkde. 1. — Frl. Dr. S. **Getzowa** (12. 1. 72) Repetit. d. pathol. Anat. $3^1/_2$. — F. **Lotmar** (26. 10. 78) Repetit. d. Nervenkrkhtn. 1; Neuropathol. (ausgew. Kap.) 1. — L. **Schnyder** (21. 9. 68) histoire des neuroses et de la psychothérapie 1 ö. — J. **Schürmann** (14. 5. 80) (Hyg.) hat nicht angekündigt. — F. **Dumont** (23. 7. 82) Chir. d. Notfälle 2; allg. u. spez. Chir., f. Zahnärzte 1. — M. **Steiger** (7. 12. 80) Repetit. d. Geburtsh. u. geburtsh. Operat.-Kurs f. Vorger. 3—4; gynäkol. Strahlenther. 1 ö. — Eber **Landau** (26. 10. 78) allg. Anthropol. 2. — K. **v. Fellenberg,** kasuist. Besprechgn. (Geburtsh. u. Gynäkol.) 1 ö.; topogr. Anat. d. weibl. Beckens m. Besprechg. gynäkol. Operat. — F. **König** (25. 7. 83) ausgew. Kap. a. d. Geburtsh. u. Gynäkol. (Repetit.) 2. — Osk. **Hartoch** (25. 12. 81) (Immunit.-Forschg.) beurl. — Fr. **Rusca** (4. 6. 84) (Chir.) dgl. — Walt. Eman. **v. Rodt,** Einf. in d. Gesch. d. Med. 1 ö. — Francis **Valentin,** Einf. in d. Diagnost. d. Oto-, Rhino-, Laryngol. m. prakt. Übgn. 2. — Alex **Lipschütz,** allg. Physiol. 2. — Maryan **Elger,** Elektrokardiogr. 1; Physiol. d. Drüsen m. inn. Sekretion 1.

V. Veterinär-medizinische Fakultät.

Dekan: Belisarius **Huguenin.**

Pff. ord.: K. Alfr. **Guillebeau** (28. 2. 45) (Pathol.) i. R. — E. **Heß** (22. 3. 60) ambulator. Klin. 6 m. 5; Seuchenl. u. Veter-Polizei 3; Bujatrik 2; Viehversicherg. 1. — Th. **Rubeli** (4. 3. 61) systemat. Anat. 5 m.

Digitized by Google

1½; topogr. Anat. 5; Repetit. d. Anat. 2; Präparierübgn. 5 m. 3; Arbtn. im Inst. tägl. — Em. **Noyer** (6. 3. 60) veterin.-med. Klin. 6 m. 2; spez. Pathol. u. Ther. 4; klin. Untersuchgsmethdn. 4; allg. Ther. 2. — F. **Schwendimann** (17. 10. 62) veterin.-chir. Klin. 6 m. 2; Veterinärchir., spez. Tl. 5; Operat.-Übgn. 2 m. 2½; Hufbeschlag u. -krkhtn. 3; klin. Operat. tägl. — J. U. **Duerst** (4. 10. 76) spez. Zootechnik 4; Hyg. II. 3; Beurteilg. d. Rindes 1 m. 2; Repetit. d. zootechn. Fächer 1—2; Prakt. f. Vorger. tägl. — Belis. **Huguenin**, spez. pathol. Anat. 6; Sektions-Demonstr.-Kurs 4; Kurs d. pathol. Histol. 2 m. 2; spez. Arbtn. (pathol. Anat. od. Bakteriol.) ganz- u. halbtg.

Doz.: Hans **Richter**, Osteol., Syndesmol. u. Arthrol. 2; Haut- u. Sinnesorg. 1; mikrosk.-diagnost. Kurs.

Lekt.: Rud. **Burl**, Fleischschau I. 2. — Alb. **Peter**, Milchuntersuchgn. 1 m. 3 (v. Neujahr an).

VI. Philosophische Fakultät.

Dekan: Art. **Weese.**

1. Abt. f. Philosophie, Philologie und Geschichte.

Pff. ord.: Ferd. **Vetter** (3. 2. 47) *dtsch. Lit. v. 13. bis Ende d. 17. Jahrh. 3; *Nibelungenlied (ausgew. Stücke) 2; *Repetit. d. dtsch. Lit. u. Grammat. 2; Sem. (Niklaus Manuel) 1 m. 2 g.; Angelsächs. (Beowulf u. a.) 2. — Ph. **Woker** (21. 8. 48) *allg. Gesch. d. Altert. 4; *allg. Gesch. d. neuest. Zeit seit 1815 4; histor. Sem.: a) Abt. f. Quellenkde. 1 m., b) Repetit. d. allg. Gesch. 1 m. — Eug. **Michaud** (13. 3. 39) (frz. Spr. u. Lit.) i. R. — G. **Tobler** (2. 1. 55) *Schweizergesch. v. 1648—1798 2, v. 1803—1848 2; *Quellenkde. z. Schweizergesch. (Forts.) 1 m. 2; *Sem. 1 m. 2. — Ed. **Müller-Heß** (14. 2. 53) *engl. Lit. (19. Jahrb.) 2; *engl. Synt. 1; Sem.: altengl. Übgn. 2, *neuengl. Übgn. 1 g.; Sanskr. f. Vorger. 2; ausgew. Hymnen d. Atharvaveda 1 m. 2. — K. **Marti** (25. 4. 55) Einf. in d. arab. Sprache 2; Syr. II. 2; semit. Sem. (Jesus Sirach) 2. — Sam. **Singer** (12. 7. 60) mhd. Lit.-Gesch. III. (d. 13. Jahrh.) 2; germ. Laut- u. Flexionsl. II. 2 g.; *Gesch. d. dtsch. Sprache 1 m. 2; mhd. Übgn. f. Vorger. 2; dtsch. Sem., altdtsch. Abt. 2 g. — Art. **Weese** (9. 6. 68) *Einf. in d. Methode d. Kunstgesch. 2; *ital. Renaiss.-Kunst 2; *Sem.-Übgn. dazu 1. — Harry **Maync** (6. 9. 74) *dtsch. Lit. (Zeitalt. d. Barock) 2; *d. junge Goethe 2; *dtsch. Lit. im 19. Jahrh. (v. Schillers Tod bis auf Gottfr. Keller) 3; dtsch. Sem. (Übgn. an Werken Mörickes) 1 m. 2 g.; *Prosem. (dtsch. Lit. d. 18. u. 19. Jahrh. 1 m. 2. — O. **Schultheß** (31. 1. 62) Gesch. d. attisch. Beredsamkt. 3; philol.-pädag. Sem. (Xenophon's Schrift v. d. Einkünften) 1 m. 2; lat. Stilübgn. 1 m. 2; kursor. Lekt. e. lat. Schriftstellers 2. — K. **Jaberg** (24. 6. 77) ital. Lit. (Renaiss. II.) 2; ital. Lekt. (Orlando furioso) 1; Phonet. 2; altfrz. Lekt. f. Anf. 1 m. 2; roman. Sem.: lit.-histor. Übgn. (Ariost) 1 m. 2. — R. **Herbertz** (15. 8. 78) *Gesch. d. Patrist. u. Scholast. 2; *Psychol. d. Sehens 2; Übgn. dazu 1; *philos. Grundfrag. modern. Weltanschauung 2; philos. Sem.; Übgn. z. Spinoza's Ethik 1 m. 2, philos. Kolloqu. 1 g. — P. **Häberlin** (17. 2. 78) *d. Probl. d. Kausalität 2; *Elem.-Psychol. d. Wahrnehmg. u. d. Phantasie 2; *systemat. Pädag. II. (Methodenfrag.) 2; psychol. Sem. 1 m. 2; systemat.-pädagog. Sem. 1.

Digitized by Google

— W. **Havers** (Leipzig) lat. Laut- u. Formenl. 2+1m. 2; philol.-pädag. Sem. (Lukrez) 1 m. 2; Übgn. z. griech. Synt. 1 m. 2; kursor. Lekt. e. griech. Schriftstellers 2.

Pff. ext.: F. Wolfg. **v. Müllnen** (25. 12. 63) herald.-geneal. Übgn. 1; Siegelkde. 1. — Heinr. **Türler** (6. 7. 61) *Urkdnlehre 2; *Urkdninterpret. 2. — Anna **Tumarkin** (16. 2. 75) *Kant u. s. Nachfolger 2; *Dichtg. u. Weltanschauung 1; Sem. (Fichte, D. Bestimmg. d. Menschen) 1m. 2.

Dozz.: Tit.-Pf. J. Jak. **Künzler** (16. 1. 47) engl. Formenl. (Schluß), Beginn d. Synt. 1; leicht. engl. Prosa 1m. 2; neuengl. Synt. 1; kursor. Lekt., Diktat u. engl. Konversat. 1; English Classics, incl. Shakespeare 1; English Lit. since Shakespeare 2. — Tit.-Pf. Bernh. **Niggli** (27. 1. 45) *Formenl. d. ital. Spr. m. Übgn. (Forts.) 1 m. 2; *ital. Synt. 1; *ital. Lekt. (moderne Prosa 1; le opere di A. Manzoni 2. — J. Ch. Alb. **Leclère** (24. 3. 67) *la psychologie du Mal 1; *la philos. franç. au XVII. siècle 1 ö. — Mich. **Bühler** (Zeitgswes.) beurl. — Jonas **Fränkel** (12. 8. 79) *dtsch. Lit. d. Schweiz im 18. u. 19. Jahrh. 2. — R. **Feller** (8. 9. 77) *Schweizergesch. seit 1848 1. — Kurt **Lessing** (neuere Gesch.) beurl. — M. **Feldmann** (18. 6. 69) *Friedrich d. Gr., Napoleon, Moltke 1. — E. **Kurth** (1. 6. 86) *Harmoniel. 2; Kontrapunkt 2; *Collegium musicum 2 g.; *histor. u. stilist. Studien dazu 1—2. — O. **v. Greyerz** (6. 9. 63) vergl. Grammat. v. Nhd. u. Schweizerdtsch. 2; *Vortr.-Kunst 2—3; *histor. Lieder d. alt. Eidgenossen 2. — C. **Sganzini** (Philos. u. Pädag.) kündigt ev. später an.

2. Abteilung für Mathematik und Naturwissenschaften.

Pff. ord.: Aimé **Forster** (22. 7. 43) *Exp.-Phys. II. *theoret. Optik 1 ö.; Repetit. d. Phys. 2; physikal. Prakt. 2 m. 4; photogr. Prakt. f. Vorger. 1 m. 2. — Theoph. **Studer** (27. 11. 45) Zool. I. 6; Zool. u. vergl. Anat. (ausgew. Kap.) 2; zool. Übgn. f. Anf. (m. Baumann) 1 m. $2^1/_2$; zool. Arbtn. f. Vorger. halb- od. ganztg. — J. Heinr. **Graf** (16. 8. 52) Kugelfunkt. I. m. Repetit. 1 m. 2+1; Besselsche Funkt. I. m. Repetit. 1+1 m. 2; Integr.-Rechng. m. Repetit. 1 m. 2+1; Diff.-Gleichgn. II. 2; *Funkt.-Theor. I. 1; *Renten- u. Versichergsrechng. 2; mathem. Sem. $1^1/_2$. — Ed. **Fischer** (16. 6. 61) *Botan. I. 6; *Pilze 3; Repetit. d. Botan. 1; Referierabend f. neuere botan. Lit. 1 m. g.; mikrosk. Kurs f. Anf. I. (allg. Pflanzenanat. u. Kryptogamen) (m. Rytz) 1 m. 2; Arbtn. im Inst. ganz- u. halbtg. — Ed. **Ott** (10. 9. 48) *algebr. Anal. II. 2; *sphär. Trigonom. m. Anwendgn. 2; *Integr.-Rechng. 2; *analyt. Geom. II. 2. — Gottl. **Huber** (26. 10. 57) Mechan. d. Himmels 2; Theor. d. Raumkurv. u. abwickelbar. Fläch. 3; Fourier'sche Reihen u. Integrale m. Anwendgn. auf d. Physik 2; Repetit. d. Astron. 1; mathem. Sem. 1. — Volkm. **Kohlschütter** (29. 8. 74) allg. u. anorg. Exp.-Chem. 6; anorg.-chem. Prakt. tägl. ganztg.; chem. Prakt. f. Med. 2 m. 4. — H. **Walser** (11. 12. 70) *Anthropogeogr. 1; *Geogr. d. Schweiz 2; *Länderkde. v. Europa 3; Repetit. d. Geogr. 1; geogr. Sem. 1 m. 2. — Jos. **Tambor** (27. 1. 67) org. Chem. II. 5; org.-chem. Prakt. tägl. ganztg.; Repetit. d. org. Chem. I. 1. — P. **Gruner** (31. 1. 69) Theor. d. Elektrizit. u. d. Magnetism. 3; Übgn. dazu 1; Mechan. deformierbarer Körper 2; Elem. d. Vektor-Anal. 1; Sem. f. theoret. Phys. — Em. **Hugi** (26. 8. 73) Petrogr. I. 2; Kristallopt. 1; *Vulkanism. 1; mine-

Digitized by Google

ral.-petrogr. Prakt. halb- u. ganztg.; mikrosk.-petrogr. Prakt. halbtg.; geol.-mineral. Referierabend (m. Arbenz) 1 m. g. — Christ. **Moser** (28. 10. 61) Lebensversicherungsrechng. 1—2; ausgew. versichergswiss. Kap.; mathem. Grundlag. d. Witwen- u. Waisenkassen 2; Sem. 1—2.

Pff. ext.: F. **Schaffer** (15. 1. 55) Chem. d. Nahrgs.- u. Genußm. I. 2; chem. Technol. d. Lebensmittelgewerbe. — Alb. **Bentell** (24. 4. 48) darstell. Geom. (Kurv., Strahlenfläch., reguläre Polyeder) 2; darst. Geom. (Übgn. u. Repetit.) 2; prakt. Geom. I. 1. — Em. Aug. **Göldi** (28. 8. 59) *sanitar.-med. wicht. Insekt. 1: *Arthropoden 1; *Fauna d. Schweiz (Wirbellose, Forts.) 1 g.; *Tiergeogr. 1. — Fritz **Ephraim** (4. 9. 76) Einf. in d. Elektrochem. 2; elektrochem. Prakt. 1 m. 4; Repetit. d. anorg. Chem., f. Chem. 2. — L. Jacq. **Creller** (3. 11. 73) synthet. Geom. II. 2; Übgn. dazu 1; d. kotiert. Flächen m. Übgn. 2. — P. **Arbeuz** (23. 9. 80) allg. Geol. 3; Bau d. Alpen II (Ostalpen) 1; Geol. d. Mittelmeerländer 1; geol. Halbprakt. 1 m. 3; Vollprakt. tägl.

Dozz.: Tit.-Pf. Jul. **Mai** (10. 10. 62) Repetit. d. anorg. Chem. f. Med. u. Lehramtskand. 1. — Arn. **Bohren** (12. 6. 75) Wahrscheinlichktsrechng 2; Ausgleichgsrechng. m. Übgn. 2. — Em. **Blattner** (12. 11. 62) *Theor. d. Wechselströme 1 m. 2. — Gertrud **Woker** (16. 12. 78) Untersuchg. v. Körperflüssigktn. 4; physikal.-chem. Biol. 2; Katalyse (ausgew. Kap.) m. bes. Berücks. d. Fermentwirkgn. 2; Kolloqu. 1; Labor.-Arbtn. (physikal.-chem. Biol.) ganz- od. halbtg. — Rud. **Zeller** (6. 7. 69) *Völkerkde. v. Japan 2; *d. altamerikan. Kulturvölker 1. — F. **Nußbaum** (1. 8. 79) Morphol. d. Landes 1; Globus- u. Kartenentwurfsl. 1. — Jos. **Luterbacher** (6. 2. 81) *Mechan., Dynam. d. fest. Körper f. Anf. 1. — S. **Mauderli** (16. 2. 76) Geom. d. Erdgestalt 2; astron. Instrum. 1; Übgn. dazu; Probl. d. Bewohnbarkt. d. Weltkörper 1. — Walth. **Rytz** (13. 1. 82) ökol. Pflanzengeogr. 2; s. a. Pf. ord. Fischer. — Frz. **Schwerz** (15. 11. 83) *histor. Anthropol. d. Schweiz. D. Menschen d. Steinzeit u. d. Pfahlbauperioden 1; *vergl. Anat. d. menschl. Rassen 1. — Frz. **Baumann** (25. 12. 85) *Biol. d. freien Wassers u. d. Grundes 2; *Bestimmgskurs 1 Nachm.; *parasit. Protozoen u. ihre Bedeutg. als Krkhtserreger 1. — Henoch **Berliner** (8. 8. 83) höh. Algebra (Forts.) 1—2. — Isaak **Abelin** (6. 2. 83) neuere Forschgn. auf d. Gebiete d. Kohlenhydratchem. 1.

Lehramtsschule.

I. 2.

Pff. ord.: Ferd. **Vetter** (3. 2. 47) dtsch. Lit. v. 13. bis Ende d. 17. Jahrh. 3. — Ph. **Woker** (21. 8. 48) allg. Gesch. d. Altertums 4. — Eug. **Michaud** (13. 3. 39) explication d'auteurs franç. 1; littérat. franç. au 18e siècle 2. — G. **Tobler** (2. 1. 55) Schweizergesch. 1648—1798 2. — H. **Walser** (11. 12. 70) Geogr. d. Menschen 2; Geogr. d. Schweiz 1. — P. **Häberlin** (17. 2. 78) systemat. Pädag. auf psychol. Grundlage II. 2; Sem. dazu 1.

Dozz.: Tit.-Pf. J. Jak. **Künzler** (16. 1. 47) engl. Grammat. (Forts.) 1; Lekt. u. Erkl. leicht. engl. Schriftsteller 1 m. 2; engl. Synt. m. Übgn. im Übersetzen ins Engl., f. Vorger. 1; kursor. Lekt., Diktat

Digitized by Google

u. engl. Konversat. 1 m. 2. — Tit.-Pf. Bernh. **Niggli** (27. 1. 45) Formenl. d. ital. Spr. (Forts.) 1 m. 2; ital. Synt. 1; Lekt. (moderne Prosa) 1.

Lekt.: Em. **Bessire** (15. 5. 52) grammaire franç. et exercices 3. — Ed. **Balsiger**, Einf. in d. Pädag. 2.

Lehrer: Turnl. Alfr. **Widmer**, Knaben- u. Mädchenturnen.

I. 4.

Pff. ord.: Ferd. **Vetter** (3. 2. 47) Repetit. d. ält. dtsch. Lit. u. d. dtsch. Grammat. 2. — Ph. **Woker** (21. 8. 48) allg. Gesch. d. neuest. Zeit v. Beginn d. frz. Revolut. bis z. Restaurat. 4; Repetit. d. allg. Gesch. $1^1/_2$. — Eug. **Michaud** (13. 3. 39) histoire de la littérat. franç. au 19e siècle 1 m. 2; rhétorique et versification I. 1. — G. **Tobler** (2. 1. 55) Schweizergesch. v. 1803—1848 2; Repetit. d. Schweizergesch. 1. — Harry **Mayne** (6. 9. 74) dtsch. Lit. im 19. Jahrh. 3. — K. **Jaberg** (24. 6. 77) ital. Lit. (Renaiss. II.) 2; ital. Lekt. (Orlando furioso) 1. — H. **Walser** (11. 12. 70) Geogr. v. Europa 3; Repetit. d. Geogr. 1.

Dozz.: Tit.-Pf. J. Jak. **Künzler** (16. 1. 47) English Lit. since Shakespeare 2; English Classics, incl. Shakespeare 1. — Th. **Vannod** (6. 5. 70) (med. Fak.) allg. Gesundhtsl., Schul- u. Unterr.-Hyg. 2.

Lekt.: Em. **Bessire** (15. 5. 52) grammaire franç. et exercices 3. — **N. N.**, Methodik d. Sekundarschulunterr. 2; Lehrübgn.

Lehrer: Turnl. **Widmer**, Knaben- u. Mädchenturnen.

II. 2.

Pff. ord.: Aimé **Forster** (22. 7. 43) Exp.-Phys. II. 6. — Ed. **Ott** (10. 9. 48) algebr. Analys. II. 2; sphär. Trigonom. m. Anwendgn. 2; mathem. Übgn. 1. — Theoph. **Studer** (27. 11. 45) Zool. I. 6. — Ed. **Fischer** (16. 6. 61) Botan. I. 6. — Volkm. **Kohlschütter** (29. 8. 74) allg. u. anorg. Exp.-Chem. 6. — P. **Häberlin**, Pädag. s. I. 2. — **N. N.**, Lekt. dtsch. Schriftsteller d. 19. Jahrh. 2.

Pff. ext.: Alb. **Benteli** (24. 4. 48) darst. Geom. 2. — P. **Arbenz** (23. 9. 80) allg. Geol. 3.

Lekt.: Ed. **Balsiger**, Einf. in d. Pädag. s. I. 2.

Lehrer: Zeichenl. F. **Dachselt** (17. 7. 60) Stil- u. Formenl. 1 m. 2. — Zeichenl. Ph. **Ritter** (17. 5. 70) techn. Zeichn. 1 m. 2; plast. Zeichn. 1 m. 2. — Turnl. **Widmer** (27. 5. 55) Turnen s. Abt. I. 2.

II. 4.

Pff. ord.: Aimé **Forster** (22. 7. 43) physikal. Prakt. 1 m. 4. — Theoph. **Studer** (27. 11. 45) zool. Übgn. f. Anf. 1 m. $2^1/_2$. — Ed. **Fischer** (16. 6. 61) botan.-mikrosk. Kurs 1 m. 2. — Ed. **Ott** (10. 9. 48) Integr.-Rechng. 2; analyt. Geom. II. 2; mathem. Übgn. u. Repetit. 1. — Volkm. **Kohlschütter** (29. 8. 74) chem. Prakt. 2 m. 3. — Em. **Hugi** (26. 8. 73) mineral.-petrogr. Prakt. 1 m. 3. — Harry **Mayne** (6. 9. 74) dtsch. Lit. im 19. Jahrh. 3.

Pff. ext.: Alb. **Benteli** (24. 4. 48) darst. Geom., Übgn. u. Repetit. 2.

Doz.: Th. **Vannod** (6. 5. 70) (med. Fak.) Hyg. s. I. 4.

Lehrer: Zeichenl. Ph. **Ritter**, techn. Zeichn. (Schattenl.) 1 m. 2. — Zeichenl. F. **Dachselt**, naturkundl. Zeichn. 1; gewerbl. Zeichn. 1. m 2; Ornament 1. — Turnl. **Widmer** s. I. 4.

Digitized by Google

Bibliotheken.

a) Stadt- u. Hochschulbibliothek, Keßlergasse 41, Benutzung unentgeltlich für Lehrer und Studierende der Universität. Geöffnet Werktags: die Ausleihe von 10—12, 2—4 Uhr, d. Lesesaal v. 9—12, 2—7, Sonnab. bis 5 Uhr.

Ober-Bibliothekar: Pf. Dr. W. F. v. **Mülinen** (25. 12. 63). — *Bibl.:* Dr. Th. **Steck** (6. 2. 57); Dr. F. **Thormann**; Dr. W. **Meyer**.

b) Bibliothek des Tierspitales. *Oberbibl.:* Pf. Dr. **Rubeli**.

Institute.

1. Hochschulbibliothek siehe oben. — 2. Univ.-Archiv: Archivar Pf. **Tobler**. — 3. Evang.-theol. Seminar, Abt. f. A. T.: Dir. Pf. **Marti**; Abt. f. N.T.: Dir. Pf. **Steck**; Abt. f. Kirchengesch.: Dir. Pf. **Hoffmann**; Abt. f. systemat. Theol.: Dir. Pf. **Lüdemann**; Abt. f. prakt. Theol.: Dir. Pf. **Lauterburg**. — 4. Kathol.-theol. Seminar, Abt. f. Exegese: Dirr. Pff. **Herzog** u. **Kunz**; Abt. f. Kirchengesch.: Dirr. Pff. **Woker** u. vacat; Abt. f. systemat. Theol.: Dir. vacat; Abt. f. prakt. Theologie: Dirr. Pff. **Herzog**, **Kunz** u. vacat. — 5. Seminar f. röm. Recht: Dir. Pf. **Lotmar**. — 6. Seminar f. deutsch. Recht: Dir. Pf. **Gmür**. — 7. Kriminalist. Sem.: Dir. Pf. **Thormann**. — 8. Seminar f. Volkswirtschaftslehre u. Konsularwesen: Dir. Pf. **Reichesberg**. — 9. Statist. Sem.: Dir. Pf. **Reichesberg**. — 10. Medizin. Klinik: Dir. Pf. **Sahli**. — 11. Chirurg. Klinik: Dir. Pf. **Kocher**. — 12. Geburtshl.-gynäkol. Klinik u. Poliklinik im kantonalen Frauenspital: Dir. Pf. **Guggisberg**. — 13. Klinik f. Hautkrankheiten u. Syphilis: Dir. Pf. **Jadassohn**. — 14. Psychiatr. Klinik: Dir. Pf. v. **Speyr**. — 15. Poliklinik: Dirr. die Pff. der klinischen Abteilungen. — 16. Klinik u. Poliklinik f. Kinderkrankheiten: Dir. Pf. **Stooß**. — 17. Ophthalmol. Klinik u. Poliklin.: Dir. Pf. **Siegrist**. — 18. Poliklin. u. Inst. f. Laryngol., Rhinol. u. Otol.: Dir. Pf. **Lüscher**. — 19. Anatom. Institut: Dir. Pf. **Strasser**. — 20. Physiol. Institut (Hallerianum): Dir. Pf. **Asher**. — 21. Pathol. Institut: Dir. Pf. **Wegelin**. — 22. Laboratorium f. med. Chemie: Dir. Pf. **Bürgi**. — 23. Institut f. Hygiene u. Bakteriologie: Dir. Pf. **Kolle**. — 24. Pharmakol. Institut: Dir. Pf. **Bürgi**. — 25. Pharmazeut. Institut: Dir. Pf. **Tschirch**. — 26. Klinik f. innere Krankheiten der Haustiere: Dir. Pf. **Noyer**. — 27. Klinik für chirurg. Krankheiten d. Haustiere: Dir. Pf. **Schwendimann**. — 28. Ambulator. Klinik: Dir. Pf. **Heß**. — 29. Veterinär-pathol. Inst.: Dir. Pf. **Huguenin**. — 30. Veterinär-anatom. Inst.: Dir. Pf. **Rubeli**. — 31. Philol.-pädag. Sem.: Dir. Pf. **Schultheß**. — 32. Deutsch. Seminar: Dirr. Pff. **Vetter**, **Singer** u. **Maync**. — 33. Romanisch. Seminar: Dirr. Pff. **Jaberg** u. vacat. — 34. Englisch. Seminar: Dir. Pf. Ed. **Müller-Heß**. — 35. Histor. Seminar: Dirr. Pff. **Woker** u. **Tobler**. — 36. Philos. Seminar: Dir. Pf. **Herbertz**. — 37. Mathem. Seminar: Dirr. Pff. **Graf** u. **Huber**. — 38. Mathematisch-versicherungswiss. Seminar: Dirr. Pff. **Graf** u. **Moser**. — 39. Physikalisch. Kabinett: Dir. Pf. **Forster**. — 40. Tellurisches Observatorium: Dir. Pf. **Forster**. — 41. Chemische Institute: a) anorgan. Labor.: Dir. Pf. **Kohlschütter**; b) organ. Labor.: Dir. Pf. **Tambor**. — 42. Zool.

Digitized by Google

Institut: Dir. Pf. Studer. — 43. Mineral.-geol. Institut: Dir. Pf. Arbenz. — 44. Geogr. Inst.: Dir. Pf. Walser. — 45. Botan. Garten: Präs. d. Kommission: d. Direktor d. Unterrichtswesens von Amtes wegen. — 46. Städt. naturhistor. Museum: Präs. Pf. Dr. Th. Studer. — 47. Akadem. Kunstsammlung: Präs. F. Bützberger. — 48. Lehramtsschule: Präs. Pf. Forster.

Preisaufgaben, fällig auf den 1. Oktober 1915.

Evang.-theol. Fak.: **Hat Lukas die paulinischen Briefe gekannt?**

Jur. Fak.: **Der Schutz des Berufsgeheimnisses im schweizerischen Straf- und Prozeßrecht.**

Med. Fak.: **Es sollen die Störungen im Fettstoffwechsel der parenchymatösen Organe mittelst intravitaler Fettfärbung untersucht werden.**

Philos. Fak. **(I. Abt.): Es soll eine Untersuchung angestellt werden über das Alter des Avalokita sûtra im Mahâvastu, Band II, 293—397 und die Spuren einer ältern Fassung dieses Textes in Çântidevas Çikshâsamuccaya.**

Philos. Fak. **(II. Abt.): Historisch-kritische Untersuchung über die Transzendenz von ε und π.**

Preisaufgabe, fällig auf den 1. August 1916.

Eduard Adolf Stein-Preis **(Kathol.-theol. Fak.): Der Briefwechsel zwischen Augustinus und Hieronymus über biblische Fragen.**

Akademische Vereinigungen.

Commentwaffe: Korbschläger.

Corps im ASC. (cf. S. I. a. 1): **Tigurinia, 25. 9. 83 von der** Schweiz. Stud.-Vb. abgetrennt als Stud.-Vb. **Neu-Helvetia m. u. S.** (schwarz-gold-h.rot, Ff. schwarz-rot, P. Gold, **h.rote M.), s. WS. 83/84** in ACV., s. 27. 4. 87 Tigurinia, s. 17. 7. 89 C., susp. **13. 12. 1900 bis 15. 10. 09.** Zinnoberrot-gold-zinnoberrot, Ff. schwarz-rot, **P. Gold, zinnoberrote M.** (87 bis 09 schwarz-gold-rot, **Ff. schwarz-rot, P. Gold, schwarze M.).** Kn.: Café Krone. X, XX, XXX.

Turnerschaft in der SAT. (cf. S. I. a. 2): **Rhenania, gest.** 1816 an der Academia, rek. 1834 an der Univ., **s. 20. 7. 88** geschlossene Vb., s. 20. 6. 89 als „Studenten-Turnverein" **ftr. Lebens-**Vb., s. 22. 2. 1900 T. Rhenania. Schwarz-rot-weiß, **Ff. schwarz-**weiß, P. Gold, schwarze M. (früher rote M., **während des SS. 12** weiße St.). U. S., e.W., BM. X, XX, XXX. Kn.: **Fürstenbergstübli;** Café: Bubenberg.

Verbindung mit u. S.: Helvetia, Sekt. der „Schweiz. Stud.-Verb." (cf. S. II. a. 1). Gest. 10. 12. 32, **erneut 14. 6. 59. Karmesinrot-weiß-karmesinrot,** P. Silber, **karmesinrote M. E. W. PVh.** m. Teutonia-Zü. **(BM.).** Kn.: Alpenblick; Br.: **Café National. —** Kadimah, jüd.-nat. Vb., gest. WS. 01/02. **Violett-gold-violett,** P. Gold, violette St. (früher rot-weiß-violett, violette **M.).** Kn.: Haller-

Digitized by Google

garten. Kartell m. Kadimah-Wien. Im Ostjüd. Stud.-Verband (cf. S. VII. 4).

Verbindungen ohne Stellung zur Satisfaktionsfrage: Concordia, Farben-Vb. für Notariatskandidaten, gest. 1862. D.grün-rot-gelb, P. Gold, d.grüne M. Kn.: Stadtgarten. — Halleriana, Vb. Stud. der phil. Fakultät, gest. 25. 7. 83. D.grün-gelb-d.grün, P. Silber, gelbe M. (Kartell mit Manessia-Zü.). Kn.: Hôtel Simplon; Br.: Viktoriahalle. — Berna, jurist. Vb., gest. 1881, s. 1907 ftr. Schwarz-goldrot, blaue (anfangs graue) M. Kn.: Sternwarte. — Société de Stella (cf. S. III. 2), gest. 1895. Weiß-h.blau-rot, P. Gold, h.blaue M. Kn.: Hôtel Jura. — Catholica Bernensis, christkathol. Verb., gest. 25. 11. 81. D.blau-weiß-grün, P. Silber, n. g. Kartell m. Cheruscia-Bonn. Kn.: Café Zytglogge.

Verbindungen mit MV.: a) Zofingerverein Schweiz. Stud. (Zofingia) (cf. S. II. d. 1), gest. 9. 8. 1819. Rot-weiß-rot, P. Gold, weiße M. Kn.: Stadtbachgarten; Café: Bubenberg. — b) Mit ethischem Prinzip: Zähringia, gest. 15. 5. 89 durch Schwizerhüsli-Ba. (offiz. Stiftungsdatum 3. 11. 88). Rot-gold-blau (bis X. 93 gold-weiß-blau), P. Gold, d.blaue M. (Kartell cf. S. I. b. 1), FVh. m. d. Schwarzburgbund. Kn.: Schwellenmätteli; Br.: Café Schmieden. — c) Kathol.: Burgundia, bis SS. 1913 Sekt. des Schweiz. Stud.-V. (cf. S. II. d. 2), gest. 1865 als Schweiz. Stud.-V., s. WS. 83/84 Vb., s. WS. 84/85 röm.-kath. Vb. Orangerot-weiß-grün, Ff. orangeweiß, orangerote M. Kn.: Bubenberg.

Vereine ohne Couleur: Ak. evang.-theol. V., gest. 7. 11. 79. Violett-weiß-blau, n. g. Lokal: Rest. Hacker. — Stud.-Gesang-V., gest. WS. 98. H.blau-schwarz-rot, P. Silber, n. g. Kn.: Hotel National. — Libertas, Sekt. des schweiz. ak. Abstinentenvereins (cf. S. IV. 2), gest. 1898. — Studentinnen-V. — Ak. Reitklub, gest. 1907. Kn.: Unterer Junker. — Ak. Alpenklub, gest. 1905. Lokal: Café Zytglogge. — Christl. Stud.-Vg. (cf. S. IV. 1). Lokal: Coquille, Hallerstr. 8. — Armenisch-ak. V. — Freie soziale Vg. — Russ. Stud. Unterstützungskasse. — Tachkomoni, jüd. V. — Ak. Freischar (cf. S. IV. 4). — Ak. Zionisten-V., gest. 1900 (Verband cf. S. VII. 5). — Bratstwo, bulgar. Stud.-V. (Verband cf. S. VII. 2).

Freie Studentenschaft, Organisation der nicht inkorporierten Stud. (cf. S. V), hervorgeg. 1906 aus der Wildenschaft. Der Beitritt erfolgt durch schriftl. Erklärg., der von Ausländern nach Genehmigung durch den Vorstand. Lokal: Café Jura.

Als Vertretung der gesamten Studentenschaft besteht der **Corporationen-Convent** (CC.) in welchen folgende Korporationen je einen Vertreter entsenden: Berna, Burgundia, Concordia, Halleriana, Helvetia, Stella, Stud.-Gesang-V., Tigurinia, Rhenania, Zähringia, Zofingia. Die Nichtinkorporierten haben keine eigene Vertretung.

Ehemalige Korporationen: C. Rhenania (im K. SCV., cf. I. a. 1), gest. 18. 7. 70 von deutschen Corpsstud., s. Pfingsten 71 im KSCV., susp. 3. 12. 80. Schwarz-weiß-orange, Fb. schwarz-orange, P. Gold, orange M. — Zähringia u. Alpigenia cf. Lausanne.

Digitized by Google

FREIBURG (Schweiz)[1].

Immatr.: Meldungen v. 18. Okt. bis 4. Nov. — Frauen werden in der iurist., philos. u. mathem.-naturwiss. Fakultät immatrikuliert. — Immatr.-Gebühr 30 Fr., bei wiederholter Immatr. 20 Fr. — Exmatr. 15 Fr. — Kollegiengelder werden nicht gefordert. — Hörer zahlen eine Einschreibegebühr von 10 fr. sowie für die wöchentl. Vorlesungsstunde eine Gebühr von je 1 fr. — Bibliothekstaxe 3 Fr. pro Semester. — Alle Studierende sind Mitglieder der akad. Krankenkasse. Eintrittsbeitrag 2 Fr., Semesterbeitrag 2 Fr. Dafür haben die Studierenden ärztliche Konsultationen und freie Verpflegung im Spital. — Das „Kollegium" umfaßt ein Lyceum (2 Klassen), ein deutsches und ein französisches Gymnasium (6 Klassen), und eine Industrieschule (Handels- und technische Abteilung) mit Vorbereitungskurs für das eidgenössische Polytechnikum. — Museum (Universitätsgebäude) mit historischen und künstlerischen Sammlungen. Das sehr reiche naturwissenschaftliche Museum befindet sich im Gebäude der naturwiss. Fakultät (Pérolles). Pädagogisches Museum und Gewerbe-Museum mit eigener fachwissenschaftl. Bibliothek. — Wohnungen: Preis des Zimmers 25—30 Fr. monatlich. Kost und Logis oft zusammen (bei Familien) für 75—100 Fr. monatl. Auskunft über Pensionen und Wohnungen erteilt gratis das offizielle Verkehrsbureau, Romontstraße, wochentäglich von 8—12 und 1—6 geöffnet, Sonntag von 10—12 Uhr.

Universität.

Anfang 19. Oktober, Ende 31. März.

Rektor: **Manser** (theol. Fak.). — *Dekane:* **Sales, Tuor, Bertoni, Gockel.**

I. Theologische Fakultät.

Dekan: Marc **Sales.**

Pff. ord.: J. P. **Kirsch** (3. 11. 61) †altkirchl. Lit. in d. erst. 3 Jahrh. 2; Sem. (Tertullian, De praescriptione haereticorum) 1; †darst. Kunst im christl. Altert. 2; †Sem. (Malereien d. Katakomb. Roms u. Siziliens) 1. — Pierre **Mandonnet** (26. 2. 58) Gesch. d. Kirche (1.—8. Jahrh.) 3; Geschichtsphilos. 1; kirchengesch. Sem. 2. — Norb. del **Prado** (4. 6. 52) theol. dogmat.: De processione creaturarum a Deo, de creatione mundi, de Angelis (Summ. theol. I. Part. qq, 44—64) 5; Metaphysica D. Thomae et disputationes Metaphysicae Suarezii 1. — Jos. **Beck** (1858) †Pastoraltheol. (Sakramente) 3; *Pastoralfälle 1; †Homilet. 2; †homilet. Sem. 2; †Pädag. (Syst. d. Erziehgsl.) 2; questions pastorales (le curé) 1. — Vinz. **Zapletal** (15. 1. 67) hebr. Grammat. 2; †kopt. Grammat. 2; †Buch d. Richter 1; †Lekt. d. Koran 1. — Alb. Maria **Weiß** (22. 4. 44) theol. fundament. (pars I. Apologetica) 5. — Jordan **de Langen-Wendels** (27. 12. 67) de habitibus et virtutibus,

[1] **Die Vorlesungen, welche in deutscher Sprache gehalten werden, sind durch † gekennzeichnet.**

Digitized by Google

de peccatis et vitiis (Summ. theol. qq. 49—90) 5; disputatio 1; cours spécial et séminaire 1 m. 2. — Gallus **Manser** (25. 7. 66) de Logica 4; †Roger Bacon, Heinr. v. Gent, Duns Scotus 2; exercitium practicum 1. — Prinz **Maximilian,** Herzog zu Sachsen (4. 8. 70) (Liturg. u. Kirchenr.) beurl. — Bern. **Allo** (5. 2. 73) I. u. II. Korintherbr. 3; Einf. ins N.T. 2; neutest. Sem. 1 m. 2. — A. **Montagne** (12. 7. 59) de Criteriologia 4; histoire de la philosophie grecque: Esthétique, Morale et Politique de Platon 2. — Dominik **Prümmer** (3. 9. 66) de iustitia et virtutibus annexis 5; †Sem. (prakt. Moralfälle) 1; Sém.: exercices sur la matière du cours 1. — Maurus **Knar** (30. 1. 78) †Kirchengesch. (12.—16. Jahrh.) 4; †Kirchengesch. d. Schweiz 1; †Sem. (Tridentinum) 1. — Marc **Sales,** de Deo uno et trino 5; de inspiratione biblica 1.

Pff. ext.: Vinc. **Rowan,** introductio in libros V. T. 2; expositio Psalterii 1; expositio libri phrophetici 2. — **Schmitz,** de Ecclesia iuridice considerata et de fontibus iuris canonici 4; continuatio tractatus canonici de Matrimonio 2.

II. Juristische Fakultät.

Dekan: Peter **Tuor.**

Pff. ord.: Ant. **Favre** (8. 7. 55) gerichtl. Med. 1. — J. Bapt. **Jaccoud** (27. 6. 47) Naturr. (Familie u. Gesellschaft) 2. — Em. **Bise** (22. 10. 59) Zivilproz. 3; schweiz. u. kantonale Gerichtsverfassg. 1. — Mart. **Pedrazzini** (1844) öff. R. (Verfassgsr.) 3; Kirchenr. (Eher.) 3. — Ulr. **Lampert** (12. 10. 65) †Kirchenr. 4; †schweiz. Bundesstaatsr. 2 + 1 m. 2. — Gg. **Gariel** (2. 12. 72) Nat.-Ökon. 4; Sem. f. Nat.-Ökon. u. Finanzwiss. 1 m. 2; schweiz. Bundesstaatsr. 1 m. 2. — Gerh. **Liesker** (2. 5. 68) †spez. od. prakt. Nat.-Ökon. 4; †nat.-ökon. Sem. 2; Syst. d. Rechtsphilos. 2. — R. **Zehntbauer** (9. 11. 81) †dtsch. u. schweiz. Rechtsgesch. 4; †dtsch. Familien- u. Erbr. 1; †dtschrechtl. Sem. 1 m. 2. — Pet. **Tuor** (14. 6. 76) †Pandekt. (allg. Lehren u. Sachenr.) 5; Institutes du droit romain 4; Séminaire de droit romain 2; †romanist. Sem. 2. — Alfr. Frhr. **v. Overbeck** (18. 4. 77) †Strafr. 6; †schweiz. Betreibgs.- u. Konkursr. 1 m. 2. — M. **Turmann** (5. 1. 68) Handelswirtschftsl. 2; Handelsgesch. (Wirtschftsgesch. Frankr. bis z. Gegenw.) 1; Sem. (aktuelle handelswirtschftl. u. -polit. Fragen) 1 m. 2. — Fel. **Hauptmann** (8. 2. 56) †jurist. Enzyklop. 4. — Hans **Schorer** (6. 4. 76) †Finanzwes. im besond. Finanzhaushalt d. Bundes u. d. Kantone 4; †finanzwiss. Sem. 1; †Sozialstatist. 2; †Sem. 1. — Henri **Legras,** frz. Zivilr.: Obligationenr. (code civil, art. 1101—1386), Ehekontrakt (art. 1387—1581) 3; Personenr. (liv. I.) 1; Gesch. d. gewöhnl. Privatr. 2. — Alfr. **Siegwart,** †schweiz. Privatr., allg. Tl. 1 m. 2; †Personen- u. Familienr. 2 + 1 m. 2; schweiz. Wechselr. 2.

Pf. ext.: Pierre **Aeby,** schweiz. Zivil- u. Handelsr., Obligationenr., titres 1—22 6; Sem. f. schweiz. Zivil- u. Handelsr. 2.

Doz.: A. **Focherini** (internat. R.) kündigt ev. später an.

III. Philosophische Fakultät.

Dekan: Giulio **Bertoni.**

Pff. ord.: Frz. **Steffens** (28. 5. 53) †Chronol. 1; †Urkdnlehre 2; †Numismat. u. Heraldik 1; †Lesen v. Handschrftn. u. Urkdn. 1 m.

Digitized by Google

2. — Gust. **Schnürer** (30. 6. 60) †allg. Gesch. v. d. frz. Revolut. bis z. Ende d. 19. Jahrh. 5; †Quellen u. Lit. dazu 1; †Sem. (Verfassgsurkdn. aus dieser Zeit) 1 m. 2. — Alb. **Büchi** (1. 6. 64) †Schweizergesch. 1501—1648 4; histor. Sem. (Chronik d. Stadt Zürich u. d. sogen. Klingenberger Chronik) 1 m. 2. — Leo **Michel** (24. 10. 57) Philosophia moralis (Ethica generalis) 3; †neuere Philos. II. (Leibniz-Kant) 2; Sem. (Spinoza's Ethica ordine geometrico demonstrata) 1 m. 2. — V. **Giraud** (26. 11. 68) (frz. Lit.) beurl. — Pet. **Wagner** (19. 8. 65) †d. Oper im 17. u. 18. Jahrh. 2; †gesch. Grundlag. d. Kirchengesangs 2; †prakt. Choralkurs 2; †musikwiss. Sem. 1—2. — Pierre **de Labriolle**, röm. Lit. (Kaiserzeit, Schluß) 1; Gesch. d. christl. röm. Poesie 1; bibliogr. u. semant. Fragen 1 m. 2; lat. Sem. 1 m. 2. — F. **Leitschuh** (19. 10. 65) †Kunst u. Kultur d. ital. Hochrenaiss., II. Tl. 3; †kirchl. Kunst d. Mittelalt., f. all. Fak. 1; †Sem.: a) graph. Künste (Technik d. Holzschnitts u. Kupferstichs) 2, b) Anltg. z. wiss. Arbtn. 1. — Marc **de Munnynck** (2. 12. 71) allg. Psychol. 3; d. freie Wille 1; Einf. in d. allg. Ästhet. (Forts.) 1; Sem. 1. — Alfr. **Roussel** (17. 1. 49) Sanskr.- u. Pāli-Grammat. 2; Rigveda, Bhâgavata Purâna 3; Konversat. (üb. Theosophie u. zeitgenöss. Buddhism.) 1. — Stanisl. **Dobrzycki** (30. 3. 75) poln. Lit. (Mittelalt. u. Renaiss.-Zeit) 4; Sem. (Studien üb. Rey) 1 m. 2. — Ant. **Piccardi** (1877) †Gesch. d. griech. Beredsamkt. 2; †histor. Grammat. d. griech. Sprache 2; †griech. Sem. (Aristophanes' Frösche) 1 m. 2. — Mor. **Masson** (4. 10. 79) (frz. Lit.) kündigt später an. — Giulio **Bertoni** (10. 8. 78) histor. Grammat. d. frz. Spr. I. (Phonet.) 2; Einf. in d. ital. Dialekt 1 m. 2; Tristan u. Isolde 1; Sem. I.: Lekt. u. Interpret. d. Tristan v. Béroul (édit. Muret) 2; Sem. II. (altprovenzal. Texte) 1. — P. **Arcari** (25. 10. 79) (ital. Lit.) kündigt später an. — Jacqu. **Zeiller** (1878) (griech. u. röm. Gesch.) dgl. — Jos. **Nadler** (dtsch. Lit.) dgl.

Pff. ext.: A. **Vogt** (Gesch.) beurl. — Eug. **Dévaud**, allg. Pädag. 2; psychol. Pädag. (d. Sinne u. ihre Ausbildg.) 1; Sem. (phys. Erziehgsfragen) 1. — M. **Besson**, d. Schweiz vor Karl d. Gr. 2; Sem. 1. — W. **Oehl**, †altdtsch. Lit. III. (12. u. 13. Jahrh.) 3; †mhd. Texte (Hartmann's Gregorius) 1; †angelsächs. Texte 1; †Kymrisch 2; †Otfrid-Lektüre 1 m. 2. — Arn. **Winkler** (Gesch.) kündigt später an.

Lektt.: Jos. **Girardin**, Franz. (Ausspr., Grammat., Stil); Konversat.; Lekt. u. Erkl. neuer. Texte 2. — Jos. **Lombriser**, prakt. Kurs d. dtsch. Spr.; Lekt. u. Erkl. e. Schriftstellers d. Gegenw., Diktate usw. 2; dtsch. Kurs f. Anf. 2. — F. **Bennett**, Englisch 2. — **Sanial**, Lat. 2. — Jul. **Nepper**, prakt. Kurse f. Handelswiss.

IV. Mathem.-naturwissenschaftliche Fakultät.

Dekan: Alb. **Gockel**.

Pff. ord.: Jos. v. **Kowalski** (16. 3. 66) †Exp.-Phys. I. 3 m. 2; †Repetit. f. Med. 1; †physikal. Prakt. f. Anf. 2 m. 3, f. Vorger. tägl.; †physikal. Kolloqu. 1. — Heinr. **Baumhauer** (26. 10. 48) †allg. Mineral. 4; †mineral. Übgn. 1 m. 3 g; †Anltg. z. selbst. Arbtn. tägl. — Franç. **Daniels** (4. 11. 60) †analyt. Geom. 3; †Übgn. dazu 1; Thermodynam. 2; analyt. Mechan. 3. — Aug. **Bistrzycki** (13. 6. 62) †analyt. Chem. II. 2; †org. Chem. u. Technol. II. (ausgew. Kap.) 3; †chem. Kolloqu. 1;

Digitized by Google

†analyt. Prakt. f. Chem. u. Pharm., sowie Anltg. z. selbst. org.-chem. Arbtn. tägl.; †analyt.-chem. Prakt. f. Med. 14. — L. **Katharíner** (5. 1. 68) †allg. Zool. u. vergl. Anat. d. wirbellosen Tiere 5. — Raym. **Girard** (8. 7. 62) histor. Geol. II. (in dtsch. u. frz. Spr.) je 3; Repetit. u. Übgn. (in dtsch. u. frz. Spr.) je 2. — Charl. **Dhéré** (5. 3. 76) Exp.-Physiol. (Nerven u. Zentralnervensyst.) 2; physiol. Chem. (chem. Zusammensetzg. d. Lebewesen 1 m. 2; physiol. Prakt. 3 (2. Hälfte d. Sem.); Labor.-Arbtn. tägl. — Alfr. **Ursprung** (22.12.76) †allg. Botan. 1 + 2 m. 2; †allg. Botan. (ausgew. Kap.) 1; †Entw. d. Pflanzenwelt 1; †botan. Prakt. f. Anf. (Naturwiss.) 1 m. 3, f. Pharm. u. Med. 1 m. 3, f. Geübt. u. Anltg. z. selbst. Arbtn. tägl. — Thadd. v. **Estreicher** (1874) †anorg. Chem. 1 + 2 m. 2; †Repetit. 1; †chem. Prakt. tägl. — Alb. **Gockel** (27. 11. 60) †Radioaktivit. u. Leitg. d. Elektrizit. durch Gase 2; †Phys. d. Erde 2; †Labor.-Arbtn. (kosm. Phys. u. Radioaktivit.) tägl. — P. **Girardin** (1874) N.-Amerika 1m. 2; Wirtschftsgeogr. (ausgew. Fragen) 1; Entstehg. d. Niedergn. 1; geogr. Sem. 1 m. 2. — Sigism. **Glücksmann** (1. 1. 70) †Bakteriol. 2; †Anltg. z. bakt. Untersuchgn. 1; †bakt. Prakt. f. Anf. tägl.; Labor. f. Spezialuntersuchgn. tägl. — Mich. **Plancherel**, Diff.- u. Integr.-Rechng. 4; Übgn. dazu 1; höh. Algebra 2.

Pff. ext.: Henri **Breuil** (1876) (Ethnogr.) beurl. — P. **Joye**, elektr. Hochstrommessg. 3.

Lehrer f. Fertigkeiten: Aug. **Syring**, Stenogr. 2. — **Deprey**, Fechtunterricht. — **Sterroz**, Turnen.

Bibliotheken.

Kantons- u. Universitätsbibliothek. Geöffnet tägl., außer Sonntag, v. 9—12 u. 2—7 Uhr. Benutzung unentgeltl. für Dozenten und Studierende.

Dir.: **M. Diesbach.** — *Bibl.:* Frz. **Handrick**; Fr. **Dubois**; Fr. **Ducrest.**

Der akad. Lesesaal im Univ.-Gebäude (Erdgeschoß) enthält ca. 30 Zeitungen in verschiedenen Sprachen. Er ist täglich v. 8 Uhr morgens bis 8 Uhr abends geöffnet u. steht allen Studierenden zur Verfügung. Sem.-Beitrag 2 Fr.

Die Fachbibliotheken der Seminare sind nur den Seminar-Mitgliedern zugänglich.

Seminare, Institute, Laboratorien.

A. Theologische Fakultät: 1. Seminar f. Exegese: Dirr. Pff. **Allo, Zapletal** u. **Rowan.** — 2. Sem. f. Apologetik: Dir. Pf. **Weiss.** — 3. Sem. f. Dogmatik: Dirr. Pff. Del **Prado** u. **Sales.** — 4. Sem. f. Moral: Dirr. Pff. de **Langen-Wendels** u. **Prümmer.** 5. Kanonist. Sem.: Dir. vacat. — 6. Sem. f. Kirchengesch.: Dirr. Pff. **Mandonnet** u. **Knar.** — 7. Sem. f. Patrol. u. christl. Archäol.: Dir. Pf. **Kirsch.** — 8. Sem. f. geistl. Beredsamkeit u. Katechet.: Dir. Pf. **Beck.** — 9. Philos. Sem.: Dirr. Pff. **Manser** u. **Montagne.** — B. Juristische Fakultät: 1. Sem. f. röm. Recht: Dir. Pf. **Tuor.** — 2. Sem. f. schweiz. R.: Dir. Pf. **Siegwart.** — 3. Sem. f. dtsch. Recht.: Dir. Pf. **Zehntbauer.** — 4. Sem. f. französ. Zivilrecht: Dir. Pf. **Legras.** — 5. Sem. f. Strafr.,

Digitized by Google

Straf- u. Zivilprozeß: Dir. Pf. v. **Overbeck.** — 6. Sem. f. Kirchen- u. Staatsr.: Dir. Pf. **Lampert.** — 7. Sem. f. Nat.-Ökon. u. Finanzwiss.: Dir. Pf. **Gariel.** — 8. Sem. f. Statistik: Dir. Pf. **Schorer.** — 9. Sem. f. Handelswiss.: Dir. Pf. **Turmann.** — C. Philosophische Fakultät: 1. philos. Sem.: Dirr. Pff. **Michel** u. **de Munnynck.** — 2. Sem. f. Pädag.: Dir. Pf. **Dévaud.** — 3. Sem. f. Sanskrit u. indische Literaturgeschichte: Dir. Pf. **Roussel.** — 4. Klass.-philol. Sem.: Dirr. Pff. **de Labriolle** u. **Piccardt.** — 5. Sem. f. roman. Sprachen: Dir. Pf. **Bertoni.** — 6. Sem. f. französ. Lit.: Dir. Pf. **Masson.** — 7. German. Sem.: Dirr. Pff. **Oehl** u. **Nadler.** — 8. Sem. f. italien. Lit.: Dir. Pf. **Arcari.** — 9. Engl. Sem.: Dir. vacat. — 10. Slavisch. Sem.: Dir. Pf. **Dobrzycki.** — 11. Sem. f. Kunstgesch.: Dir. Pf. **Leitschuh.** — 12. Sem. f. histor. Hilfswiss.: Dir. Pf. **Steffens.** — 13. Histor. Sem.: Dirr. Pff. **Zeiller, Besson, Schnürer, Vogt, Büchi** u. **Winkler.** — D. Mathem.-naturwiss. Fakultät: 1. Mathem. Sem.: Dirr. Pff. **Daniels** u. **Plancherel.** — 2. Physikal. Institut: Dir. Pf. v. **Kowalski.** — 3. Institut f. kosm. Phys.: Dir. Pf. **Gockel.** — 4. Chem. Laborator. I.: Dir. Pf. **Bistrzycki.** — 5. Chem. Laborator. II.: Dir. Pf. v. **Estreicher.** — 6. Mineral. Inst.: Dir. Pf. **Baumhauer.** — 7. Geol. Inst.: Dir. Pf. **Girard.** — 8. Geogr. Inst.: Dir. Pf. **Girardin.** — 9. Botan. Inst.: Dir. Pf. **Ursprung.** — 10. Zool. Inst.: Dir. Pf. **Katharíner.** — 11. Physiol. Laborator.: Dir. Pf. **Dhéré.** — 12. Institut f. Hyg. u. Bakteriol.: Dir. Pf. **Glücksmann.**

Akademische Vereinigungen.

Commentwaffe: Korbschläger.

Farbentragende Korporationen: a) Sektionen des Schweiz. Stud.-Vereins (cf. S. II. d. 2): Alemannia, gest. 6. 11. 89 als kathol. Verb. Romania u. Sekt. d. Schweiz. Stud.-V.; s. WS. 95/96 umfaßt Alemannia nur noch die deutschen u. rhätoromanischen Mitgl. d. früheren Romania. Rot-weiß-h.grün, Ff. rot-weiß, P. Silber, rote M. Kn.: Hôtel Autruche. — Sarinia, WS. 95/96 abgetrennt von Romania, umfaßt d. Mitgl. romanischer Zunge des Schweiz. Stud.-V. Rot-weiß-grün, P. Gold, keine Ff., amarantrotes Barett m. weiß. Kreuz auf dem Deckel. Kn.: Café des Merciers. — Leonina, Vb. kathol. Theol. der Konvikte, gest. 1896. Rot-weiß-grün, Ff. rot-weiß, P. Silber, violettrote M. Lokal: Salesianum. — b) Sonstige m. MV.: Columbia, Vb. amerikan. kath. Stud., gest. 1902. Blau-weiß-rot, d. blaue M. Lokal: Albertinum. — Société de Belles-Lettres (cf. S. III. 1), gest. 1901. Grün-rot-grün m. gold. P., h.grüne M. m. gold. Stern. Kn.: Cafe St. Pierre. — Suspendiert: Teutonia, kathol.-deutsche Stud.-Vb., gest. 4. 11. 90, s. 29. 8. 91 fr. Vg. im CV. (cf. II. e. 1), s. 29. 8. 92 Vb. Blau-gold-rot, Ff. blau-gold-blau (vorübergehend gold-rot), P. Gold, blaue M. X, XX, XXX, XXXX. — Ausonia, ital. Stud.-V., gest. 1909. Grün-weiß-rot, blaue M. — Bratstwo, bulgar. Stud.-V., gest. 1907. Weiß-grün-rot, P. Gold, rote M. — Latinia, Tessiner Stud.-V., gest. 1909. Blau-weiß-rot, blaues Barett.

Schlagende Verbindung mit u. S. u. e. W.: Die Rodensteiner, deutschsprechende stud. Vb., gest. 13. 2. 98, ftr. s. SS. 03. Grün-

Digitized by Google

weiß-schwarz, P. Silber, keine Ff., schwarze M., im SS. weiße St. Stammtisch: Brasserie Viennoise; Café u. Kn.: Cercle du Commerce. PVh.: Helvetia- u. Rhenania-Bern.

Nichtfarbentragende Korporationen: Unitas-Markomannia, deutscher wissenschaftl. kath. Stud.-V., gest. 15. 11. 1906 als Konvikts-Vb. deutscher kathol. Theol. Markomannia, bestät. 4. 11. 07, im UV. s. 29. 5. 12 (cf. III. e. 3). Blau-weiß-gold, n. g. (als Markomannia grün-weiß-gold, n. g.). Lokal: Salesianum. — Ak. Kirchenchor. — Chemiker-V., gest. 1904. — Ak. Bonifatius-V., gest. 1901 (cf. IV. 4). Adr.: Albertinum. — Salubritas, gest. 1894, Sektion der abst. Schweiz. Studentenliga (cf. S. IV. 3). Lokal: Albertinum. — University Lawn-Tennis-Club, gest. 1906. Lokal: Hôtel Suisse. — Stud. Vinzenz-Konferenz (sozial-caritativ). — Hungaria, ungar. Stud.-V. (cf. S. VII. 3). — Artusrunde, literar. Stud.-Vg., gest. 1915; o. A.

Academia, Vereinigung freier Stud., gest. 1891; Wichs: schwarzsamtnes Barett m. weiß. u. schwarz. Feder u. weiß-schwarze Schärpe.

GENF[1]).

Immatr.: Termin: bis 15. Nov., später nur mit besonderer Erlaubnis des Rektors. Betrag: 20 Fr., Exmatr.: 10 Fr. Hospitanten: Als Hörer kann jeder, der das 18. Jahr vollendet hat, zugelassen werden. Vorlesungen: Belegen in den ersten zwei bzw. vier Wochen. Honorar: 5 Fr. für die Wochenstunde. — Stundung nicht üblich, Erlaß: nur für Inländer. Unfallversicherung und Lesehalle zusammen 7 Fr. pro Semester. — An der Universität wird in französischer Sprache gelesen. Zur praktischen Erlernung und Vorbildung der Lehrer der französischen Sprache ist ein neufranzösisches Seminar und ein Ferienkurs eingerichtet. Pensionen und Wohnungen: Auskunft geben: das Bureau officiel et gratuit de renseignements, place des Bergues 3; Bureau des Sekr. des Comité für Patronage fremder Studierenden, sowie Anzeigen im „Journal" und in der „Tribune". Kost und Logis zusammen 75—250 Fr., Zimmer von 20 Fr. an monatlich. Frühstück, Mittag- und Abendessen zusammen, im Restaurant, von 50 Fr. an monatlich. Pension und Wohnung in Familien von 100 Fr. an monatlich. Die Studierenden haben Zutritt zu folgenden Anstalten: Sternwarte (jeden ersten Donnerstag vom Monat), physikal. u. mechan. Kabinett, naturhistor. Museum, botan. Garten und Konservatorium. — Jede Fakultät besitzt eine eigene Bibliothek, welche die betr. Immatrikulierten benutzen können. — Der Lesesaal der öffentlichen Bibliothek ist täglich geöffnet von 9—12 u. ½2—6 Uhr, im Winter dazu abends 8 bis 10 Uhr. — Außerdem sind

[1]) **Vortragssprache Französisch. Die Vorlesungen, welche in deutscher Sprache gehalten werden, sind mit † gekennzeichnet.**

Digitized by Google

den Studierenden zugänglich: die Turnschule, die Reitschule, das Museum Rat, das archäologische Museum, das Münzkabinett, das epigraphische Museum, das historische Museum, das Museum Fol, das Museum der dekorativen Künste, die Ariana, das Conservatoire industriel, die technologische Bibliothek und die Bibliothek der Genfer gemeinnützigen Gesellschaft.

Universität.

Als Akademie gestiftet 1559, zur Universität erhoben 1873. Eröffnung der medizinischen Fakultät 1876. Anfang 15. Oktober, Ende 22. März.

Rektor: L. **Rehfous** (iur. Fak.). — *Vice-Rektor:* **de Crue** (liter. u. sozialwiss. Fak.). — *Dekane:* **Cholsy, Morlaud, Cristiani, Werner, Fehr.**

I. Theologische Fakultät.

Dekan: Eug. **Cholsy.**

Pff. ord.: Ed. **Montet** (12. 2. 56) Gesch. d. Relig. Israels 2; Exeg. d. A.T. (Fragm. d. poetisch. Bücher) 2; Hebr. 1; hebr. Sem. 2; Gesch. d. Volkes Israel 1; klass. Arab. 1; Vulgärarab. 2. — Gg. **Fulliquet,** Dogmengesch. 3; Relig.-Philos. 1; Einf. in d. Stud. d. Theol. 1; d. Lehre d. Kirche 2. — Eug. **Cholsy,** d. Christent. in d. 3 erst. Jahrh. 3; allg. Gesch. d. Christent. 1; Zwingli u. d. helvet. Reformat. 1. — Jules **Breitenstein,** Theol. d. N.T. (Lehre Jesu) 2; Markus-Ev. 2; Lekt. d. apostol. Väter 1; Gesch. d. Textes u. Kanons d. N.T. 1; kursor. Lekt. d. N.T. 1. — E. **Rochat,** d. protestant. Theol. französ. Sprache im 19. Jahrh. 2. — Louis **Bard,** d. Kirche u. d. N.T.; d. kathol. Kirche: Ursprg., Entwicklg., Theor. u. Verfassg.; Theor. d. hauptsächl. protestant. Kirchen 2; prakt. Übgn. 1. — P. **Oltramare** (Pf. ord. d. IV. Fak.) (3. 4. 54) lat. Patrist. 1. — John **Gaillard,** Moraltheol. 3; Vortr.-Übgn. 1.

Predigtübgn.: 3 m. wöch. vor e. Jury d. Fak.

Dozz.: Georges **Berguer,** relig. Psychol.: Grundsätze u. Methoden. D. Glaubensänderg. 1. — Fél. **Falk,** Herder u. Lessing 2. — Alb. **Kohler,** Methode d. Geschichte: I. d. histor. Wissenschaft u. d. Probl., d. sie stellt 1, II. ihre Methodol. 1. — Ch. **Muller,** prakt. Fragen d. physico-psych. Bildg. 1.

II. Juristische Fakultät.

Dekan: P. **Moriaud.**

Pff. ord.: Edg. **Milhaud** (1873) (Nat.-Ökon.) s. unter sozialwiss. Fak. — Ch. **Borgeaud** (1861) vergl. Verfassgsr.: Verfassg. d. angelsächs. Staaten u. d. frz. Republik 2; Sem.-Arbtn. 2. — P. **Moriaud** (4. 1. 65) Syst. d. röm. Privatr.: I. (Personen-, Familien-Erbr.) 4, IV. (Obligationenr., spez. Tl.) 2; Übgn. (röm. R.) 1; vergl. bürgerl. Gesetzgebg. I. 2, III. (allg. Tl.) 3. — Alfr. **Martin** (16. 3. 47) schweiz. u. frz. Obligationenr. 6; frz. Privatr.: I. (Personenr.), II. (Sachenr.), III. (Erbr.) 2; Übgn. dazu 14 tg. 2. — Alfr. **Gautier** (5. 5. 58) Strafr., allg. Tl. 5. — L. **Rehfous** (26. 1. 57) Handelsr., allg. Tl. 5; Übgn. (Handelsr.) 1; schweiz. ZGB. (Personen- u. Familienr.) 3; vergl.

Digitized by Google

Handelsr. 1; dtsch. bürgerl. R. (Familienr.) 2. — Gottl. **Meumann** (1866) Syst. d. röm. Privatr. II. (Sachenr.) 3; †dtsch. bürgerl. R.: I. (allg. Tl.) 3, III. (Sachenr.) 4; †Übgn. im bürgerl. R. f. Anf. 1 m. 2. — Eug. **Borel**, Völkerr. 3; Einf. in d. Rechtswiss. 3. — George **Fazy**, schweiz. Bundesstaatsr. 3. — Louis **Mégevand** (11. 3. 60) (med. Fak.) gerichtl. Med. 1, Arbeitsunfälle 1.

Pff. ext.: Art. **Baumgarten**, †dtsch. Strafr. 4. — Eberh. **Bruck** (15. 11. 77) Gesch. d. röm. R. (inkl. Prozeßr.) 4; †Syst. d. röm. Privatr. III. (Obligationenr.) 2; †dtsch. bürgerl. R. V. (Erbr.) 2. — **N. N.**, Finanzen 1.

Dozz.: Alb. **Caleb**, Zivil- u. Handelsgesellschftn. nach vergl. R. (allg. Tl.) 2. — Ed. **Folliet**, d. Reserven u. Schuldentilggn. b. d. Gesellschftn. 1. — Cuno **Hofer**, Polit. u. Recht 1; Kriegsr. 1. — P. **Logoz**, Strafr., allg. Tl. 1. — Georges **Werner**, Verwaltgsr. d. Kantons Genf 1. — Michel **Grodensky**, Rechtsphilos., ausgew. Fragen 1. — Frédéric **de Rabours**, d. Redner d. Revolut. (Mirabeau, Sieyès, Barnave etc.) 1. — Ant. **Sottile**, Völkerr.: Personenr. 1, Kriegsr. 1, zeitgenöss. internat. Polit. in ihr. Beziehg. z. Völkerr. 1; diplomat. u. Konsularr. 1. — Walt. **Steinbrück**, Exeg. d. corpus iuris 1; Einf. in d. Stud. d. röm. R. (Erkl. ausgew. Stellen d. corpus iuris) 1.

III. Medizinische Fakultät.

Dekan: Hector **Cristiani**.

Pff. ord.: Sigism. **Laskowski** (20. 1. 41) Verdauungs- u. Respirat.-Appar., Urogenitalorg. 6; Präparierübgn. tägl.; prakt. Übgn. (normale Anat.) tägl. — Aug. **Eternod** (18. 6. 54) normale Histol. I. 3; Embryol. I. 3; normale u. pathol. Stomatol. I. 1 m. 2; Labor. f. Embryol. u. Histogenie tägl.; Spezialuntersuchgn. tägl. — M. **Askanazy** (24. 2. 65) allg. Pathol. 4; Obdukt. 1 m. 2; Demonstr. 2; Obdukt. in Grupp. v. 3 Stud. u. auf Anruf tägl.; Übgn. (pathol. Anat.); Spezialuntersuchgn. tägl. — Louis **Bard** (1877) med. Klin. 5 m. $1^1/_2$; klin. Kurs (f. Ärzte u. Stud., deren Studienzeit zu Ende ist) tägl.; Übgn. in Auskultat. 1 m. 2. — Charl. **Girard** (1850) chir. Klin. 5 m. $1^1/_2$; Labor.-Arbtn. tägl. — Osk. **Beuttner** (1866) geburtsh. u. gynäkol. Klin. 5; geburtsh. Sem. 1; geburtsh. Operat.-Kurs 1 m. 2; geburtsh. u. gynäkol. Untersuchgn. 1; prakt. Kurs d. Cystosk. 1; Spez.-Untersuchgn. tägl. — A. **D'Espine** (20. 2. 46) Kinderklin. u. interne Pathol. 3. — E. **Kummer**, äuß. Pathol. 2. — Jean Alfr. **Veyrassat**, chir. Poliklin. 1 m. 2; Visite 5; Unfall (prakt. Tl.) 1. — Alb. **Mayor** (1853) Materia medica u. Therapeut. 4; Labor. f. Spez.-Untersuchgn. tägl.; med. Poliklin. 2; prakt. Übgn. (m. Wiki) 1 m. 2. — L. **Mégevand** (1860) gerichtl. Med. u. Arbtsunfälle (theoret. u. prakt. Kurs) 3; gerichtsärztl. Obdukt. 1 m. 2; Unfall (theoret. Tl.) 1; Spez.-Untersuchgn. tägl. — Rodolphe **Weber** (1866) psychiatr. Klin. 1 m. 2. — Hugues **Oltramare** (31. 5. 51) Klin. u. Poliklin. d. vener. u. Hautkrkhtn. 3 (nur im S.-S.). — Hekt. **Cristiani** (1862) Hyg. 2 + 1 m. 2; Bakteriol. 2 (nur im S.-S.); bakt. Prakt. tägl.; Spez.-Untersuchgn. tägl. — Raoul de **Seigneux**, gynäkol. u. geburtsh. Poliklin.; geburtsh. Operat.-Kurs am Phantom 2. — Frédéric **Battelli**, Physiol. (Ernährg.) 4; physiol. Chem. 1 m. 2; prakt. Übgn. im Labor. 2; Spez.-Untersuchgn. tägl. — Dav. **Gourfein**

Digitized by Google

(1857) [Nachf. d. †Pf. ord. Gg. Haltenhoff] Ophthalmol. 2; ophthalmol. Klin. 2.

Dozz.: Henry **d'Arcis,** Repetit. d. operativ. Med. 1. — L. **Aubert,** Geburtsh. (theoret. Kurs) 1. — Henri **Audeoud,** Hyg. u. Ernährg. d. Säuglings 1. — Jul. **Barth,** Urol. u. Koprol. in Anwendg. auf d. Krkhtn. d. Ernährg. 1. — Pierre **Besse,** exp. Diätet. 2. — Alb. **Bétrix,** gynäkol. u. geburtsh. Repetit. 1 m. 2. — Alexis **Brissard,** prakt. Kurs d. Massage 2. — Eug. **Bujard,** d. Drüsen (Entstehg. u. Morphol.) 1; exp. Teratogenie 1. — Marguerite **Champendal,** Krknpflege 2. — Aug. **Collomb,** ophthalmol. Prakt. (Repetit.) m. Demonstr. üb. pathol. Anat. u. Bakteriol. d. Auges 1 m. 2. — Ch.-Greene **Cumston,** Gesch. d. Med. (d. Medizin seit ihr. Anfange bis z. 19. Jahrh.) 1; operative Chir. d. Harnwege 1. — Charl. **Du Bois,** elem. Dermatol. 1. — G. **Humbert,** Repetit. d. inn. Pathol. 1. — Egon v. **Koehler,** Entstehg. u. Behdlg. d. Psychoneurosen 1. — René **König** (1871) gynäkol. Konversat. 2. — Stoyan **Kresteff,** Oto-Rhino-Laryngol. (theoret. u. prakt. Kurs) m. Poliklin. 1. — Ch. **Ladame,** spez. Psychiatr. 1 m. 2. — Edm. **Lardy,** Asepsis u. Antisepsis (Prakt.) 1; d. erste Hilfe 1. — Henry **Mallet,** Kinderklin., techn. Kurs 2. — Marc-Ed. **Martin** (1844) Kinderkrkhtn. 1½. — G. **Moppert,** Sem. f. Anat. 2. — François **Naville,** prakt. Kurs d. Diagnost. d. Krkhtn. d. Nervensyst. 1. — André **Patry,** Ophthalmol. 1; d. Auge u. d. Krkhtn. d. Nervensyst. 1. — Ch. **Perrier,** allg. u. lokale Anästhesie (theoret. u. prakt. Kurs) 1; Diagnost. u. Behdlg. d. chir. Affektion. d. Urogenitalappar. (prakt. Kurs) 1. — Georges **Porte,** ophthalmol. Klin. 3. — Isaac **Reverdin,** Bandagen u. Appar. 2. — Maur. **Roch** (1878) allg. Therapeut. 1. — P. **Roethlisberger,** Gicht u. chron. Rheumatism. 1. — Lina **Stern,** Verdauung 1. — Bern. **Wiki,** Rezeptierkde. (prakt. Übgn.) 1 m. 2.

IV. Literarische Fakultät.

Dekan: Charles **Werner.**

Pff. ord.: P. **Oltramare** (3. 4. 54) Erkl. lat. Autoren: Lukrez' De rerum natura, B. I., Statius' Silvae B. I. 4; lat. Lit. (Cicero) 1 m. 2; Relig.-Gesch.: Indien (d. Brahmanism. u. Hinduism.) 2. — Jul. **Nicole** (20. 11. 62) Erkl. griech. Autoren: Polybios, B. VIII., Euripides (d. Trojaner) 4; Lit.-Gesch. (d. griech. Dichter v. Hesiod bis Pindar) 2; Paläogr. (Einltg., Entzifferg. v. Texten) 1. — **Bern. Bouvier** (8. 9. 61) frz. Lit.-Gesch. (d. Moralist.) 2; schweiz. Schriftsteller frz. Sprache (H.-F. Amiel) 1; Übgn. in Komposit. u. Stil 2; Erkl. d. Schriftst. d. Liz.-Progr. 1. — E. **Muret** (27. 2. 61) histor. Grammat. d. roman. Spr. (Orts- u. Personennamen) 3; frz. Lit. d. Mittelalt. (epische Poesie u. Roman) 1; Übgn.: Chrétien de Troyes' Erec 2, Petrarca's Rime 1. — Ch. **Werner,** Gesch. d. Philos., allg. Kurs (bis Leibniz) 3; spez. Kurs (Platon) 1; philos. Übgn. 1; Erkl. v. philos. Texten: Leibniz, Nouveaux essais sur l'Entendement humain 1. — Alb. **Malsch,** Didakt. (Grundsätze u. Anwendg.) 2; pädag. Übgn. 1 m. 2. — Francis **de Crue** (2. 9. 54) Gesch. d. Mittelalt. (Ursprg. d. engl. Macht u. Freiheit) 2; neuere Gesch. (Heinr. IV. u. Europa z. Zt. d. Escalade) 2; Gesch. d. polit. Einrichtgn. (Mittelalt.) 1; Paläogr. u. Diplomat. (Entzifferg. u. Krit. v. Dokument. d. Mittelalt.) 1. — Charl. **Seitz**

Digitized by Google

(1860) alte Gesch. (d. röm. Reich in d. 2 erst. Jahrh. d. christl. Zeitrechng.) 2; Übgn. (lit. u. epigr. Quellen z. röm. Gesch.) 1; allg. Gesch. Europas in d. Glanzzeit Napoleons 2; Übgn. (zeitgenöss. Gesch.) 1. — Charl. **Borgeaud** (1861) Schweizergesch. (Genf z. Zt. d. europ. Kongr.) 2; Sem.-Arbtn. 1 m. 2; vergl. Verfassgsr. (Verfassg. d. angelsächs. Staaten u. d. frz. Republik) 2. — Ch. **Bally** (4. 2. 65) allg. Linguist. 2; vergl. frz. u. dtsch. Stilist. (Übersetzg. dtsch. Texte) 1; Sanskr. 2; griech. Wortbildg. 1. — E. **Tonnelat**, Goethe als Mensch u. Schriftsteller 2; engl. Lit. v. d. Anf. bis Chaucer 1; Sem.: Mhd. (Nibelungenlied) 1, Schillers Don Carlos 1, Angelsächs. (Extracts from Alfred's Orosius) 1. — Th. **Flournoy**, Gesch. u. Philos. d. Wissenschftn. (Okkultism.) 2. — P. **Moriaud** (4. 1. 65) (vergl. bürgerl. R.) s. iur. Fak. — Ed. **Montet** (12. 2. 56) (Arab.) s. theol. Fak.

Pf. hon.: Adrien **Naville** (6. 2. 65) Klassifikat. d. Wissenschftn. 1.

Pff. ext.: Alexis **François**, Gesch. d. neufrz. Spr. (16. u. 17. Jahrh.) 1; Übgn. (d. groß. u. klein. Regeln d. frz. Grammat.) 1; Sem.: Autoren d. Liz.-Progr.: Hervet (Oeuvres poétiques), Mme de la Fayette (La Princesse de Clèves) 1. — Ed. **Naville**, griech. Kunstgesch. (bis 5. Jahrh.) 2; orient. Archäol. 1.

Dozz.: Js. **Benrubi**, d. Philosophie d. Maine de Biran 1. — L. Frédéric **Cholsy**, vergl. Lit.-Gesch. (Einfluß d. frz. Romantism. auf d. dtsch. Poesie im 19. Jahrh.) 1. — L.-J. **Courtois**, frz. Lit. v. d. Renaiss. bis z. d. Romantikern I. (v. d. Plejade bis Montesquieu) 2. — Henri **Courvoisier** (21. 8. 53) Homer (ausgew. Gesänge d. Ilias) 1; lat. Autoren (Cicero, De oratore) 1. — Jules **Dubois**, Platons Staat d. Athener, B. I. 1; Lekt. u. Anal. d. Olynthisch. Reden d. Demosthenes 1. — O. **Karmin**, Genf z. Zt. d. frz. Revolut. — Winc. **Lutoslawski**, Philos. d. Gesch. 1. — V. **Martin**, Interpret. d. 17. Buches d. Strabon 1. — Rob. **Mobbs**, engl. zeitgenöss. Lit.: einige Dramaturgen u. Dichter (J. Masefield, Gr. Barker etc.) 1; analyt. Lekt. u. Erkl. neuengl. Texte 1. — J. J. **Monnier**, territoriale Gesch. u. Bildg. d. Kantons Genf 1815–16 1. — Burkh. **Reber**, vorgesch. Archäol. d. Schweiz 1.; archäol. Ausflüge in d. Umgebg. v. Genf 1 Nachm. — G. **de Reynold**, schweiz. Schriftsteller u. Denker 1798—1815 1; Heeresgesch. d. Schweiz 1. — Franç.-Frédéric **Roget**, engl. Spr. u. Lit. (Textanal., Lekt. v. Dramen Shakespeare's) 2; neuengl. Übgn. (Grammat. u. Stil) 2. — Alb. **Sechehaye**, log., psychol. u. grammatikal. Anal. d. Französisch. 1. — Gg. **Thudichum** (1861) Vortr. u. Ausspr. d. Französ. (Phonet., Deklamat.) 2. — J. **Widmer**, Carl Spitteler 1; F. Hodler 1. — Emile **Wilmot**, d. soz. Philos. im 18. Jahrh.: Montesquieu, Voltaire, Rousseau, Condorcet 1.

Seminar für Neufranzösisch.

Pff. ord.: Bern. **Bouvier** (8. 9. 61) analyt. Lekt. neufrz. Schriftsteller 1; Übgn. in Rhetorik u. Komposition 1. — Charl. **Seitz** (1860) Sitten u. Institut. Frankr. im 17. Jahrh. 1. — Ch. **Bally** (4. 2. 65) allg. Linguist. 2; vergl. frz. u. dtsch. Stilist. 1.

Dozz.: L. **Zbinden**, Methodol. d. Französ. 1; prakt. Übgn. 2. — Henri **Mercier** (1867) frz. Syntax seit d. 16. Jahrh. (Gallizismen) 1;

Digitized by Google

schriftl. Übgn. in Spr. u. Stil 1. — Alb. **Sechehaye** (1870) histor. frz. Grammat. 2. — Gg. **Thudichum** (1861) frz. Vortr. u. Ausspr. (Phonet., Deklamat.) 2. — Alfr. **Mercier**, stilist. Übgn. (frz. Übersetzg. engl. Texte) 1. — Alb. **Roussy**, Stilist. auf Grund frz. Übersetzg. russ. u. poln. Texte je 1. — Alfr. **Juvet**, prakt. frz. Übgn. f. Ausländer 1.

V. Wirtschafts- u. sozialwissenschaftliche Fakultät.

Dekan: Edg. **Milhaud.**

Pff. ord.: William **Rosier** (1856) Wirtschftsgeogr. 2; polit. Geogr. 1; geogr. Übgn. 1. — Louis **Wuarin** (6. 1. 46) polit. Syst. 2; Sozialökon. od. angew. Soziol. 3; Übgn. 2. — Edg. **Milhaud** (1873) Nat.-Ökon., allg. Kurs 3; Übgn. dazu 1; Nat.-Ökon., spez. Kurs 1; Übgn. dazu 1. — William E. **Rappard**, Wirtschftsgesch. (d. gewerbl. Revolut. in Engld.; d. frz. Revolut. u. d. Volkswirtschft.; Ursprg. d. modern. Sozialism. u. s. Gesch. bis auf 1848) 2; spez. Kurs (Wirtschftsgesch. d. Schweiz am Ende d. alt. Régime bis 1848) 1; wirtschftsgesch. Übgn. 1 m. 2. — Ed. **Folliet**, Handelstechn. (Kurs u. Übgn.) 6. — Hans **Töndwy**, Handelswirtschft. (Kurs u. Übgn.) 6.

Pf. ext.: Liebm. **Hersch**, allg. Statist. (Kurs u. Übgn.) 2.

Dozz.: Daniel **Bersot**, Gesch. d. Journalism. 1; Übgn. 1. — Ed. **Dufour**, d. Sozialism. in Frankr., v. Gracchus Babeuf bis Jean Jaurès 2. — Georges **Fleury**, Elem. d. posit. Soziol.: I. Definitionen d. soz. Erscheing. u. d. Gesellschft. 1, II. d. monogr. Methode 1.

VI. Naturwissenschaftliche Fakultät.

Dekan: Henri **Fehr.**

Pff. ord.: Charl. **Cailler** (20. 2. 65) Diff.- u. Integr.-Rechng. 3; Übgn. dazu 1 m. 2; Ergänzg. dazu 1; ration. Mechan. 3; Übgn. dazu 1 m. 2; Theor. d. Diff.-Gleichgn. 1 m. 2. — Henri **Fehr** (2. 2. 70) Elem. d. höh. Mathem. 3; prakt. Übgn. dazu 1 m. 2; Übgn. in Algebra u. Geom. 1; projekt. Geom. 1; Übgn. in höh. Geom. (Infinites.-Geom.) 1 m. 2; mathem. Sem. 1. — Raoul **Gautier** (1854) allg. Astron. 2; Klimatol. 2. — Eug. **Guye** (1866) Exp.-Phys. 4; Übgn. in theoret. u. angew. Phys. 1; prakt. Übgn. (Ergänzgskurs) 3; Labor. 1 Tag bezw. 5 m. halbtg.; Spez.-Untersuchgn. tägl. — Amé **Pictet** (12. 7. 57) anorg. Chem. 5; Arbtn. u. Untersuchgn. (org. u. anorg. Chem.) tägl. — Ph. A. **Guye** (12. 6. 62) theoret. Chem. I. 2, II. 1; Labor. f. techn. Chem. tägl.; Labor. f. theoret. Chem. tägl. — Louis **Duparc** (13. 2. 66) Mineral. (Kristallogr.) 3; Beschreibg. v. Mineralien 1; Erzlagerstätt. 1; Prospection 1; analyt. Chem. (Gravimetr.) 1; Labor. f. analyt. Chem. tägl.; Labor. f. Mineral. 2 m.; mineral Prakt. 1 m. 3. — Louis **Chavanne** (1865) pharmazeut. Chem. u. Pharmazie 3; Urol. 1; Chem. d. Nahrgsm. 2. — Em. **Yung** (1854) Zool. u. vergl. Anat. d. wirbellosen Tiere 5; prakt. Übgn. im Labor. f. Mikrosk. u. vergl. Anat. tägl.; Zooplankton d. Seen u. Übgn. (Fische) 2 Nachm.; prakt. Übgn. in Zool. u. vergl. Anat. (Ergänzgskurs) 1 m. 4. — Rob. **Chodat** (6. 4. 65) Botan. (Thallophyten) 5; Bakteriol. u. Gärgn. 1; prakt. Arbtn. im Labor. f. Botan. u. Mikrosk. tägl.; prakt. Übgn. (Ergänzgskurs) 1 m. 3; prakt. Arbtn. (Bakteriol. u. Gärgn.) tägl. — Ch. **Sarasin** (1870) Geol. 4; geol. Labor. 2 m. oder tägl.; Repetit. d. Geol. 1. — Th.

Digitized by Google

Flournoy, Gesch. u. Philos. d. Wissenschftn. 2. — Ed. **Claparède,** exp. Psychol. 2; Prakt. dazu m. Übn. 1m.2; Spez.-Untersuchgn. im Labor. f. Psychol. tägl.

Pff. ext.: Alfr. **Lendner,** Pharmakogn. 2; Pflanzenpathol. 1. — Alfr. **Monnier,** Präparier., Proben u. Anal. d. Mineralien 2; landw. Chem. 1. — E. **André** (1870) Ursprg. d. Geschlechts, Darwinism. u. Lamarckism. 1; tier. Parasiten 1.

Dozz.: Alph. **Bernoud,** Gesch. d. Exp.-Phys. 1. — Em. **Briner,** Elektrochem. u. Elektrometallurg. 1. — Humb. **Cantoni,** chem. Anal. nach d. gravimetr. Methoden 1. — Jean **Carl,** Bionomie d. Tiere 1; Säugetiere 1. — Alf. **Gandolfi-Hornyold,** angew. Hydrobiol. 1. — B. P. Gg. **Hochreutiner,** d. Theor. d. Entwicklg. u. d. allg. Biol. 1; allg. Biol. (Lekt. u. Anal.) 1. — A. **Kaufmann,** Repetit. d. org. Chem. 3; Alkaloide 1. — Jules **Muster,** biol. Chem. (Anal. d. Flüssigktn. d. Organism.) 1. — Arn. **Pictet,** Systemat. u. Anat. d. Insekt. 1; Biol. d. Insekt. (ausgew. Kap.) 1. — Siegm. **Reich,** Stereochem. 2. — L. **Reutter,** Pflanzenchem. 2; analyt. Methode d. Pflanzen-Drogen 1; Anal. d. Harzes 1. — Aug. **Rilliet,** org. Chem. (aliphat. Reihe) 2. — Arth. **Schidloff,** hydraul. u. thermisch. Motoren (Übgn.) 1. — Aron **Tscherniawsky,** elektromagnet. Theor. d. Lichtes 1. — Georges **Tiercy,** angew. Mechan. (ausgew. Kap.) 2. — P. **Wenger,** allg. Prinzipien bei Anwendg. d. Chem. auf d. analyt. Chem. 2.

Öffentliche Bibliothek.

Der Lesesaal ist täglich von 9—12 und 2—7 Uhr geöffnet; im WS. außerdem abends von 8—10 Uhr. In den Sommerferien nur von 8—12.

Laboratorium.

Physikalisches. Dir. Pf. Eug. **Guye.** — Chemisches. Dir. Pf. **Pictet.** — Analytisch-chemisches. Dir. Pf. **Duparc.** — Theoret.- u. techn.-chem. Dir. Pf. Ph. A. **Guye.** — Pharmazeut.-chemisches. Dir. Pf. **Chavanne.** — Mineral. Dir. Pf. **Duparc.** — Geol. u. paläontol. Dir. Pf. **Sarasin.** — Mikroskop. u. vergleichend-anatomisches. Dir. Pf. **Yung.** — Botanisches. Dir. Pf. **Chodat.** — Psychologisches. Dir. Pf. Ed. **Claparède.** — Normal-anatomisches. Dir. Pf. **Laskowski.** — Pathol.-anatomisches. Dir. Pf. **Askanazy.** — Histol., embryol. u. stomatologisches. Dir. Pf. **Eternod.** — Physiologisches. Dir. Pf. **Battelli.** — Therapeutisches. Dir. Pf. A. **Mayor.** — Medizinische Klinik. Pf. **Bard.** — Chirurg. Klinik. Dir. Pf. **Girard.** — Geburtsh.-gynäkol. Klinik. Dir. Pf. **Beuttner.** — Augenklinik. Dir. Pf. **Gourfein.** — Psychiatr. Klinik. Dir. Pf. R. **Weber.** — Labor. f. gerichtl. Medizin. Dir. Pf. **Mégevand.** — Dermatol. Klinik. Dir. Pf. **Oltramare.** — Kinder-Klinik. Dir. Pf. **D'Espine.** — Univ.-Polikliniken: Chirurgische. Dir. Pf. **Veyrassat.** — Medizinische. Dir. Pf. A. **Mayor.** — Geburtshilfliche. Dir. Pf. **de Seigneux.** — Labor. f. Hyg. u. Bakteriol. Dir. Pf. **Cristiani.** — Sternwarte. Dir. Pf. Raoul **Gautier.**

Digitized by Google

Akademische Vereinigungen.

Commentwaffe: Korbschläger.

Schweizerische Verbindungen: a) mit unbed. Satisfaktion: Teutonia, Corps im ASC. (cf. S. I. a. 1), gest. 2. 5. 88 als deutschschweiz. Vb., bald C., s. 30. 4. 90 im ASC., susp. 2. 12. 1900 bis 19. V. 06. Moosgrün-gold-schwarz, Ff. grün-schwarz, P. Gold, schwarze M. und moosgrüne St. Kn.: Rue des Savoises, priv.; Br.: Brasserie Fritz Landolt. — Rhodania, Turnerschaft in der SAT. (cf. S. I. a. 2), gest. 1896 als Stud.-Turn-V. (grün-weiß-rot), SS. 99 mit der Deutschschweizer-Gesellschaft (gest. 1. 3. 80) verschmolzen als Deutschschweizerischer STV., s. SS. 1904 T. Rhodania, susp. SS. 08 bis 27. 4. 10 u. s. Mai 15. Schwarz-gold-h.blau, Ff. schwarz-blau, P. Gold, blaue M. Kn.: Taverne du crocodile, Rue du Rhône 100. X, XX, XXX. — b) ohne Satisfaktion: Zofingia (cf. S. II. d. 1), gest. 1823. Rot-weiß-rot, P. Gold, weiße M. Lokal: Rue du Conseil Général 7. — Société de Belles-Lettres (cf. S. III. 1), gest. 1824. Grün-rot-grün, P. Gold, d.grüne M. Lokal: Rue du Soleil levant 1. — Stella (cf. S. III. 2), gest. 1863, susp. Mai 1902 bis Mai 1906. Rot-gelb-blau, P. Gold, d.blaue M. mit gold. Stern auf dem Deckel. Lokal: Rue de la Cité 9. — Salevia, Sektion des „Schweizer. Stud.-V." (cf. S. II. d. 2), gest. Nov. 1876, rek. als Salevia 1891. Rot-weiß-grün, Ff. rot-grün, P. Gold, d.rotes Samt-Barett m. eidgenöss. Kreuz auf dem Deckel. Br.: Brasserie Jäger; Kn.: Grand rue 35. — Libertas, Sekt. d. ak. Abstinentenvereins (cf. S. IV. 2), gest. 1897, rek. I. 09. — Christl. Stud.-V., gest. 1903 (cf. S. IV. 1). Adr.: Rue de Candolles 11. — Univ.-Orchester-Gesellsch., gest. 1910.

Ausländer-Verbindungen: Société des Etudiants français, gest. 1833, rek. 1854. Blau-weiß-rot mit goldener P., d.blaue M. (anfangs weiß, dann perlgrau). MV. Lokal: Grand' rue 35. — Deutscher ak. Klub., gest. 1900. — Armenier-V., gest. 1903. Rot-blau-grün. Lokal: Rue Prévot Martin 33. — Bratstwo, bulgar. Stud.-V., gest. 1879. Weiß-grün-rot, P. Gold, rote M. (Verband cf. S. VII. 2). Kn.: Brasserie Landolt. — Hungaria, ungar. Stud.-V., gest. 1907. Rot-weiß-grün, P. Gold, schwarzes Barett. Lokal: Klapka, rue des Pâquis 28. (Verband cf. S. VII. 3.) — Minerva, hellen. Stud.-V., gest. 1892, susp. Lokal: Brasserie Nationale (Verband cf. G. VII. 1). — V. russischer Studenten u. Studentinnen Vie et Science, gest. 1912. — Kolo, poln. Stud.-V., gest. 1905. D.rot-weiß. Lokal: Rue Lombard 4. — Polonia, gest. 1908. — Tsin, georg. V., gest. 1914. — Italia, gest. 1911; ital. Stud.-V. — Vila, V. serb. Stud., gest. 1911. Lokal: Landolt. — Kheiruth, gest. 1909, jüd. Stud.-V. im Ostjüd. Stud.-Verband (cf. S. VII. 4). — Ak. Zionistenvereine im Verband Hechower (cf. S. VII. 5): Hatikwah, gest. 1912. Weiß-blau. — Haschachar, gest. Dezbr. 1900. Weiß-blau-gelb.

Conseil des Etudiants, Vertretg. d. Studentenschaft.

Ehemalige Korporationen: Helvetia, Sekt. der „Schweizer. Stud.-Vb." (cf. S. II. c. 1), gest. 1. 9. 49, 1855 bis 57 fundiert mit

Digitized by Google

Zofingia, rek. 1876, susp. 1882 bis Ende 80er Jahre, 1893 bis SS. 99 und s. März 1903. Rot-weiß-rot, P. Silber, karmesinrote M.; keine Satisf. — Rhenania, gest. WS. 78/79 als Vb. deutscher Stud., s. 1883 fr. C., susp. Ende 80er Jahre. Schwarz-weiß-rot, Ff. schwarz-rot, weiße, später rote M.

LAUSANNE[1]).

Immatr.: Termine: bis zum 15. Nov. bzw. 8. Mai. Betrag: 20 Fr. bzw. 10 Fr. Hospitanten: in der med. Fak. ist die Bewilligung d. Prof. nötig. Exmatr.: 5 Fr. Vorlesungen: Belegen bis 25. Nov. bzw. 8. Mai. Honorar: 5 Fr. f. d. Wochenstunde im allgem. (Laborat. etwas teurer). Krankenkasse und Lesehalle: zusammen 5 Fr. f. d. Sem. Wohnungen: Zimmer 25—30 Fr. monatl. Eine große Anzahl von Studierenden leben in Familien als Pensionäre (100—200 Fr. monatl.). Auskunft in jeder Hinsicht erteilt das Sekretariat der Universität. Zur praktischen Erlernung der neueren Sprachen ist seit Ostern 1892 ein Seminar für neuere Sprachen an der Universität eingerichtet worden.

Universität.

Als Akademie gestiftet 1537, Universität seit 1890.
Beginn d. Vorlesungen 20.—25. Oktober.

Rektor: **Roud** (med. Fak.) — *Prorektor:* **de Félice** (iur. Fak.). — *Dekane:* **Emery, Boninsegni, Mahaim, Meylan, Maillard; Wilczek,** *Direkt. der pharmazeutischen Schule;* **Lacombe,** *Direkt. der Ingenieurschule.*

I. Evangelisch-theologische Fakultät.

Dekan: L. **Emery.**

Pff. ord.: H. **Vuilleumier** (2. 1. 41) Buch d. Richter 2; Jesaja, I. Tl. (ausgew. Texte) 2; Gesch. d. Volkes Israel u. s. Relig. 4; waadtländ. Kirchengesch. (Forts.) 1. — H. **Narbel** (7. 12. 42) Joh.-Ev. 3; Römerbr. 3; Gesch. d. Jahrh. Jesu Christi 2; Gesch. d. Kanons 1. — Aimé **Chavan** (2. 10. 73) Kirchengesch. (Ende d. Mittelalt. u. Reformat.-Zeit) 4; Dogmengesch. (v. d. Scholast. bis z. neuer Zeit) 3; Symbol. (Luther u. d. Reformat.) 2. — L. **Emery** (1. 1. 62) Dogmat. (Einltg. u. Tl. I.) 5.

Pff. ext.: Aloys **Fornerod** (7. 3. 62) Religionsgesch. (Einltg. u. Relig. d. nichtzivilisiert. Völker) 2. — Gust. **Colomb** (1. 10. 63) Homilet. 1; d. protestant. Predigt v. 17. Jahrh. bis z. Gegenw. 2; prakt. Übgn. 1 pg. — Gabr. **Chamorel** (9. 7. 70) Pastoraltheol. 1; Textanal. 2.

Dozz.: L. **Goumaz** (9. 3. 74) II. Korintherbr. 14 tg. 2. — L. **Perriraz,** Jesus u. Paulus (d. paulin. Probl.) 1 g.

Je 3 Pff.: homilet. u. katechet. Übgn. 1 m.

---

1) **Vorlesungssprache Französisch (einige Vorlesungen der juristischen Fakultät werden deutsch gehalten).**

Digitized by Google

II. Juristische Fakultät.

Dekan: P. **Boninsegni.**

Pff. ord.: E. **Roguin** (27. 5. 51) Einf. in d. iurist. Studium 2; vergl. Zivilr. (Erbr.) 2; internat. Privatr. (Familienr.) 2. — V. **Pareto** (15. 7. 48) (Nat.-Ökon.) liest nicht. — M. **Millioud** (31. 12. 65) (phil. Fak.) allg. Soziol. 2; Sem. f. Soziol. 14 tg. 1 m. pg. — P. **Rambert** (14. 7. 66) schweiz. Zivilr. (Einltg., Personenr., Familienr.) 4; Zivilproz. 2. — K. **Haff** (9. 4. 79) Grundz. d. dtsch. Privatr., m. Berücks. d. BGB. u. schweiz. ZGB. 4 (in dtsch. Spr.); Sem. f. schweiz. Rechtsgesch. 2 pg. — N. **Herzen** (5. 6. 73) Gesch. d. röm. R. 4; Pandekt.-Exeg. u. Sem. f. röm. R. 1 m.

Pff. ext.: P. **Boninsegni** (10. 10. 69) Nat.-Ökon. (Geld, Ersparn., Banken) 2; theoret. Nat.-Ökon. 1; Demogr. 1; Finanzwiss. (Anleihen) 1; Statist. 2; soz. Gesetzgebg. (d. Versichergn., II. Tl.) 1; nat.-ökonom. Konversat. 1. — S. **de Félice** (11. 9. 67) Obligationenr. 3; Handelsr. 2. — E. **Cordey** (8. 1. 66) allg. Verfassgsr. 2; eidgen. Verfassgsr. 3; öff. Besitztum nach waadtländ. R. 1. — A. **Mercier** (3. 2. 74) Kriminalr. (histor. Einltg., R. zu strafen u. R. d. Verteidigg., d. Strafgesetz, d. Verbrechen, d. Straf-Verantwortlichkt., Maßregeln z. Sicherht.) 4; Völkerr. 2. — P. **de Tourtoulon** (11. 8. 67) Rechtsgesch. im Altertum 1; allg. Rechtsgesch. 2; städt. Servituten 1; frz. Privatr. (d. klein. Kontrakte) 2; frz. Zivilproz. 1; Übgn. (frz. Privatr.) g. — M. **Rougier,** allg. Verwaltgsr. 2; frz. Privatr. (Besitz, Eigentum, Nießbrauch, Servituten) 2.

Doz.: G. **Favey** (24. 9. 47) diplomat. R. 2 pg.

Gerichtl. Med. s. Pf. ext. G. **Spengler** (med. Fak.); Polizeiwiss. s. Pf. ext. R. **Reiß** (naturwiss. Fak.).

Studium der Staatswissenschaften.
Juristische und philosophische Fakultät.

Die Universität verleiht die Würde eines Lizentiaten sowie diejenige eines Doktors auf Grund schriftlicher und mündlicher Prüfungen über 6 vorgeschriebene und 3 gewählte Fächer (letztere von dem Kandidaten unter 11 Fächern auszuwählen). Näheres in dem betr. Reglement.

Studium der Polizeiwissenschaft.
Juristische, medizinische und naturwissenschaftliche Fakultät.

Die Universität verleiht das Diplom für polizeiwissenschaftliche Studien auf Grund theoretischer und praktischer Prüfungen über 7 Fächer und 4 praktische Arbeiten. Näheres in dem betr. Reglement. Das Diplom ist bestimmt für zukünftige höhere (technische) Polizeibeamte und für Gerichtssachverständige.

Handels-Hochschule.
Juristische Fakultät.

Die Universität verleiht die Würde eines Lizentiaten sowie diejenige eines Doktors auf Grund schriftlicher und mündlicher Prüfungen, die Fächern folgender Gebiete angehören: Handel u. Bankwesen, Verwaltung, Verkehr, Zoll- u. Versicherungswesen. Näheres in dem betr. Reglement.

Digitized by Google

III. Medizinische Fakultät.

Dekan: **A. Maheim.**

Pff. ord.: **E. Bugnion** (14. 8. 45) (Embryol.) liest nicht. — **A. Roud** (14. 1. 71) beschreib. Anat. (Splanchnol.) 3; topogr. Anat. (Kopf u. Hals) 2; Sektionen tägl. — **M. Arthus** (9. 1. 62) Physiol. (Ernährg.) 6; Physiol. (ausgew. Fragen) 2. — **H. Beitzke** (21. 6. 75) spez. pathol. Anat. 6; anat.-pathol. Demonstr. 3; Obdukt., je nach Material; Arbtn. im Labor. f. Vorger. tägl. — **C. Roux** (22. 3. 57) chir. u. gynäkol. Klin. 7 m. $1^1/_2$; Diagnost. u. Verbandkurs (m. d. I. Assist. d. Klin.) 2 m. 2. — **B. Galli-Valerio** (4. 4. 67) Hyg. 3; gewerbl. Hyg. 1; Parasitol. (theoret. Kurs) m. Demonstr. 2; Hyg. u. Parasitol. (ausgew. Kap.) 1; Arbtn. im Labor. f. Vorger., Ärzte, Veter. u. Pharm. tägl. — **L. Michaud** (8. 6. 80) med. Klin. 6; propädeut. Klin. 2; inn. Med. (theoret. Kurs) 2; prakt. Kurs d. klin. Untersuchgsmethdn. (m. d. I. Assist. d. Klin.) 1.

Pff. ext.: **J. Larguier** (3. 4. 76) Physiol. d. Sinnesorg. 2; Psychol. 1 g.; psychol. Übgn. 1—2 pg. — **N. Loewenthal** (15. 1. 55) allg. Histol. 4; histol. Technik 1; histol. Labor. 1 Nachm.; Spez.-Arbtn. f. Vorger. tägl. — **G. Rossier** (7. 3. 64) geburtsh. Klin. 3 m. $1^1/_2$; geburtsh. Poliklin. u. Touchierkurs 6 pg.; geburtsh. Operat. am Phantom (m. Weith u. Thélin) 2; pathol. Geburtsh. (theoret. Kurs) 2. — **M. Muret** (24. 3. 63) theoret. Gynäkol. (Krkhtn. d. Vulva, Vagina u. d. Adnexe d. Uterus) 2; gynäkol. Poliklin. (prakt. Kurs) 4—6. — **P. Demiéville** (26. 12. 55) Poliklin. 3 m. $1^1/_2$. — **S. Eperon** (26. 6. 57) ophthalmol. Klin. 3; Ophthalmol. (theoret. Kurs) 2; Kurs d. Ophthalmosk. 1. — **E. Dind** (29. 3. 55) theoret. Kurs d. vener. Krkhtn. m. klin. Demonstr. 2; prakt. Übgn. im Labor. (m. d. I. Assist. d. Klin.) 1. — **A. Combe** (5. 9. 59) Kinderklin. 2; chem., mikrosk. u. bakt. Untersuchgsmethoden (durch d. Assist. d. Klin.). — **A. Mahaim** (13. 1. 67) psychiatr. Klin. 2; Psychiatr. (theoret. Kurs) 2; gerichtsärztl. Psychiatr. 1. — **G. Spengler** (9. 4. 63) gerichtl. Med. (ausgew. Kap.) 1; gerichtsärztl. Obdukt. je nach Material. — **L. Perret** (24. 10. 63) (Chir.) liest nicht. — **J. Berdez** (22. 2. 58) Therapeut. u. materia medica, I. Tl. 3; Elektrizit. f. Med. 2. — **C. Strzyzowski** (6. 1. 69) physiol. Chem. 1; Labor. f. physiol. Chem. 3; Spez.-Arbtn. f. Vorger. tägl. — **H. Vulliet** (31. 3. 69) Arbtsunfälle 2; spez. Chir. (Fraktur. u. Luxat.) 1. — **J. Taillens** (8. 7. 71) Auskultat. u. Perkuss. 2; Krankenuntersuchg. 2. — **M. Barraud,** oto-rhino-laryngol. Klin. 2 m. 2.

Dozz.: Aug. **Dufour** (21. 4. 65) Krkhtn. d. äuß. Häute d. Auges 1 g. — **Eug. de la Harpe** (27. 11. 52) hauptsächl. hydromineral. Kurmethdn. 1 g. — **J. Gonin** (10. 8. 70) Ophthalmol. (Prakt.) 1 m.; Krkhtn. d. Augenhintergrundes 1—2. — **M. Weith** (24. 2. 58) geburtsh. Diagnost. 1; **Sem. f.** Geburtsh. 1; geburtsh. Poliklin. 2 pg.; s. a. Pf. ext. Rossier. — **F. Cevey** (15. 3. 75) (inn. Med.) liest nicht. — **M. Preisig** (26. 3. 75) vergl. Anat. d. Zentralnerven 1 g. — **Ch. de Montet** (1. 6. 81) Neurosen u. ihre Behdlg. 1 g. — **N. Popoff,** anat. Übgn. (m. Roud) 5. — **P. Nicod,** Kurs d. Orthop. 1. — **Ch. Thélin,** Touchier. 1; Repetit. d. Geburtsh. 1 g.; s. a. Pf. ext. Rossier. — **M. Bornand,** parasitol. Kontrolle d. Nahrgsstoffe 1.

Digitized by Google

IV. Philosophische Fakultät.

Dekan: H. **Meylan.**

Pff. ord.: P. **Sirven** (21. 1. 65) Stendhal, Balzac, **Mérimée** 2; Marot u. s. Zeit 1; frz. Sem. u. prakt. Übgn. 2; Besprechg. d. schriftl. Arbtn. 2. — J. **Bonnard** (27. 4. 55) hatte angekündigt: vergl. Grammat. d. roman. Spr. (Phonet.) 2; histor. frz. Grammat. 1; frz. Lit. d. Mittelalt. (Schelmenlieder) 2; ital. Lit. v. d. Anf. bis Dante inkl. 1; provenzal. Lit. (lyr. Poesie) 1 g.; altfrz. Lekt. 1; ital. Lekt. 1; provenzal. Lekt. 1 g. Derselbe ist aber gestorben. — A. **Maurer** (30. 8. 42) histor. Stud. d. dtsch. Sprache 1 (in dtsch. Spr.); dtsch. Sem. (dtsch. Vortr., Aufsätze, Debatten) (in dtsch. Spr.) 1; dtsch. Lit. 1789—1830 2; d. engl. Roman v. Defoe an 1; ethnopsych. Betrachtgn. üb. d. russ. Roman 1. — E. **Rossier** (17. 2. 65) röm. Gesch. 3; polit. Gesch. Europas 1815—1866 3; diplomat. Gesch. 1; Übgn. u. prakt. Arbtn. 1 pg. — M. **Millioud** (31. 12. 65) Gesch. d. Philos. (alte Epoche) 3; allg. Philos. (Probl. d. Natur) 2; allg. Soziol. 2; soziol. Sem. 14 tg. 1 m. 2. — V. **Pareto** (15. 7. 48) (Nat.-Ökon.) liest nicht. — H. **Meylan** (17. 12. 60) Enzyklop. d. griech. Philol. 3; Theokrit 1; lit.-histor. Übgn. 1; Dialektinschrftn. (Solmsen) 1.

Pff. ext.: F. **Olivier,** Virgil u. d. epische Dichtg. 3; Übgn. (Tacitus, Dialogus de oratoribus) 2. — E. **Muret** (27. 12. 61) span. Lit. (Cervantes u. s. Zeit) 1 ö.; Übgn. (Cervantes „Novas Ejemplares") 1 g. — F. **Guex** (10. 2. 61) Psychol., angewandt auf d. Erziehg. (ausgew. Kap.) 1; Konversat. 1; Organisat. d. schweiz. u. waadtländ. Schulwesens 1 g. — P. **Boninsegni** (10. 10. 69) (Nat.-Ökon.) s. iur. Fak. — J. **Larguier** (29. 3. 76) Psychol. 1 g.; psychol. Übgn. 1—2 pg. — A. **Fornerod** (7. 3. 62) Relig.-Gesch. 2. — E. **Hausknecht** (23. 5. 53) engl. Lit. im 17. Jahrh. 1; engl. Texte v. 1700, mündl. u. schriftl. Übgn. üb. Themen aus dieser Periode 2; engl. Übgn. 1. — A. **Naef** (10. 11. 62) Archäol. d. Schweiz (Bronzezeit, Forts.) 2.

Dozz.: E. **Chatelanat** (16. 5. 62) Gesch. d. Stadt Rom m. Beschreibg. d. Denkm. (Altert., Mittelalt., Renaiss.) 2; Malerei in d. Niederlanden 2. — A. **Taverney** (21. 9. 58) rumän. Linguist. (ausgew. Kap.) 1 pg.; neufrz. Verslehre 1. — A. **Wellauer** (11. 4. 70) Akropolis v. Athen 1. — H. **Schacht** (21. 3. 63) Sanskr.-Lit. (Epopöe u. Erzählgn.) 1; Interpret. ausgew. Texte 1 ö. — M. **Feyler** (16. 5. 63) d. frz. Feldzug 1814 u. d. Sturz Napoleons 1. — Ch. **Biermann** (9. 3. 75) Wirtschftsgeogr. (Industr., Handelswege) 2; wirtschftsgeogr. Übgn. 1. — Ch. **Gilliard** (16. 2. 79) (waadtländ. Gesch.) liest nicht. — Kurt **Gelßler** (10. 7. 59) Einf. in d. Philos. d. Schönen 1 ö. (in dtsch. Spr.). — G. **Volait** (21. 7. 82) Konversat. (Gesch. d. Philos.) 2; Hume 1.

Französisches Seminar.

Pff. ord.: P. **Sirven** (21. 1. 65) (frz. Lit.) s. phil. Fak. — J. **Bonnard** (27. 4. 55) hatte angekündigt: histor. Grammat. d. frz. Spr. 1; frz. Lit. im Mittelalt. (Schelmengedichte) 2; altfrz. Texte 1. Derselbe ist aber gestorben.

Doz. u. Lekt.: A. **Taverney** (21. 9. 58) neufrz. Versl. 1. — A. **André** (17. 2. 61) frz. Sprache, neu- u. neuest. Französ., Lesen v. Lustspiel-

Digitized by Google

szenen d. 17.—19. Jahrh. 2; frz. Lekt. (Schriftsteller d. 17. u. 18. Jahrh.) 2; frz. Lexikol. 2; Vortragskunst 2; frz. Grammat. 2.

V. Naturwissenschaftliche Fakultät.

Dekan: L. **Maillard.**

Zerfällt in drei Sektionen.

1. Mathematische u. naturwissenschaftliche Sektion; 2. pharmazeutische Sektion (Pharmazeuten-Schule); 3. technische Sektion (Ingenieur-Schule).

1. Mathematische und naturwissenschaftliche Sektion.

Pff. ord.: H. **Amstein** (27. 8. 40) Funkt.-Theor. 3; Ergänzg. z. Integr.-Rechg. 2. — M. **Lacombe** (7. 2. 62) beschreib. Geom. I. 4; geometr. Zeichn. dazu 4; analyt. Geom. 2; Geom. d. Lage m. Übgn. 3. — B. **Mayor** (12. 2. 66) ration. Mechan. I. 4; Übgn. z. Mechn. III. 1; mathem. Phys. 2. — T. **Kehrmann** (8. 5. 64) org. Chem. II. (aromat. Reihe) 2; org. Farbstoffe 2; Labor. f. org. Chem. (m. Mellet) 4 Nachm.; Arbtn. f. Vorger. tägl. — M. **Lugeon** (10. 7. 70) allg. Geol. 2; stratigr. Geol. 1; Paläontol. 2; Geol. d. Schweiz 1 g., Anal. neuer Arbtn. 14 tg. 1 m.; Labor. f. Anf. 4; Arbtn. f. Vorger. tägl. — H. **Blanc** (15. 9. 59) Zool. (Wirbellose) 5; allg. Anat. u. Physiol. 3; Labor. f. Zool. u. vergl. Anat. f. Anf. 4; Arbtn. f. Vorger. tägl. — E. **Wilczek** (22. 1. 67) allg. Botan. 4; Pflanzenphysiol.: Physik od. Pflanze, I. Tl. (durch P.-D. Maillefer) 1; botan. Labor. f. Anf. 2; Labor. f. Anal. d. Pulver 4; Arbtn. f. Vorger. tägl. — Alb. **Perrier** (3. 6. 83) Exp.-Phys. I. 5; spez. Phys. I. 3; Arbtn. f. Vorger. tägl. — B. **Galli-Valerio** (4. 4. 67) (gewerbl. Hyg.) s. pharmaz. Sektion.

Pff. ext.: G. **Dumas** (25. 3. 72) Diff.- u. Integr.-Rechng. I. 6; Übgn. dazu 2; Theor. d. analyt. Funkt. (ausgew. Kap.) 2; mathem. Sem. 14 tg. 1 m. 2. — L. **Maillard** (28. 9. 67) Infinites.-Rechng. m. Anwendg. auf d. Naturwiss. 4; sphär. Astron. 3; ration. Mechan. 2. — L. **Pelet** (17. 4. 69) anorg. Chem. 5; gewerbl. Chem. 2; Labor. f. anorg. Chem. (m. Mellet) 4 Nachm. — P. **Dutoit** (9. 9. 73) physikal. Chem. 2; angew. Elektrochem. 2; physikal. Chem. (ausgew. Kap.) 2; prakt. Übgn. 2 Nachm.; Labor. f. Vorger. tägl. — R. **Mellet** (22. 7. 77) analyt. Chem. 2; spez. Chem. 3; Labor. f. pharmazeut. Anal. 3 Nachm. — C. **Strzyzowski** (6. 1. 69) Toxikol. u. toxikol. Chem. 1; Labor. f. physiol. Chem. 1 Nachm. — Konst. **Dutoit** (12. 8. 58) physikal. Labor. 2 Nachm. — S. **Dumas,** Wahrscheinlichktsrechng. 2. — R. **Reiß** (8. 7. 73) theoret. Photogr. 1; Labor. 3. — **N. N.,** allg. Mineral. 4; beschreib. Mineral. 2; Petrogr. 2; Erzlagerstätt. u. Einf. in d. Betrieb d. Bergbaus 2; Kristallogr. (ausgew. Kap.) 1; Labor. f. Mineral. u. Petrogr. f. Anf. 4; Labor. f. Vorger. tägl.

Dozz.: Ch. **Arragon** (22. 7. 75) Anal. d. Nahrgsm. (theoret. Kurs) 2; Labor. dazu 2 Nachm. — C. **Jaccottet** (4. 1. 72) Elemente d. Theor. d. Gruppen 2. — M. **Paschoud,** bestimmte Integrale 2. — C. **Dusserre,** analyt. Chem. in Anwendg. auf landw. Stoffe u. Erzeugn. 1 g. — M. **Duboux,** Chem. d. Komplexe 1. — M. **Piccard,** org. Chem. (ausgew. Kap.) 1. — F. **Porchet** (13. 8. 78) gewerbl. Gärgn. (Wein, Apfelwein, Bier, Alkoholgewerbe) 1 ö. — F. **Jaccard** (27. 11. 75) Paläontol. (Wirbel-

Digitized by Google

tiere) 1; Klimatol. (ausgew. Kap.) 1. — M. **Martinet**, Veredelg. u. Auswahl d. Kulturpflanzen 1 ö. — A. **Maillefer** (25. 7. 80) Pflanzenphysiol. (Phys. d. Pflanze I. Tl.) 1.

2. Pharmazeutische Sektion.
Dir. E. **Wilczek.**

Pff. ord.: T. **Kehrmann** (8. 5. 64) org. Chem. (aromat. Reihe) 2; Labor. f. org. Chem. (m. Mellet) 3 Nachm. — E. **Wilczek** (22. 1. 67) allg. Botan. 4; Pflanzenphysiol.: Physik d. Pflanze (durch P.-D. Maillefer) 1; botan. Labor. 2; Arbtn. f. Vorger. tägl.; pharmaz. Botan. 2; Pharmakogn. 2; Labor. dazu 4; Labor. f. Anal. d. Pulver 4. — B. **Galli-Valerio** (4. 4. 67) Hyg. 3; gewerbl. Hyg. 1; Parasitol. 2; Hyg. u. Parasitol. (ausgew. Kap.) 1; Arbtn. f. Vorger., Ärzte, Veter. u. Pharm. tägl. — M. **Lugeon** (10. 7. 70) allg. Geol. 2. — H. **Blanc** (15. 9. 59) Zool. (Wirbellose) 5; allg. Anat. u. Physiol. 3; Labor. f. Zool. u. vergl. Anat. 4. — A. **Perrier** (3. 6. 83) Exp.-Phys. 5.

Pff. ext.: C. **Strzyzowski** (6. 1. 69) pharmaz. Chem. 2; Toxikol. u. toxikol. Chem. 1; Labor. f. chem. Anal. d. Harns 4. — L. **Pelet** (17. 4. 69) anorg. Chem. 5; Labor. f. anorg. Chem. (m. Mellet) 3 Nachm. — R. **Mellet** (22. 7. 77) analyt. Chem. 2; Labor. f. pharmaz. Anal. 12. — Konst. **Dutoit** (12. 8. 58) physikal. Labor. 1 Nachm. — M. **Morf** (Handelswiss.) liest nicht.

Dozz.: Ch. **Arragon** (22. 7. 75) Anal. d. Nahrgsm. (theoret. Kurs) 2; Labor. dazu 2 Nachm. — M. **Bührer,** Pharmazie 2.

3. Technische Sektion.
Dir.: M. **Lacombe.**

Pff. ord.: M. **Lacombe** (7. 2. 62) beschreib. Geom. I. 4; geom. Zeichn. dazu 1 Nachm.; analyt. Geom. I. 2. — B. **Mayor** (12. 2. 66) ration. Mechan. III. 4; Übgn. dazu 1; graph. Statik III. 3, V. 2; Zeichn. dazu je 1 Nachm. — A. **Dommer** (8. 2. 69) Material-Widerstandsfähigkt. III. (spez. Kap.) 1; Konstrukt. aus Holz, Eisen u. Holz III. 2; Metallbauten VII. 2; Übgn. u. Entwürfe III., V. u. VII. 5 Nachm.; Metallbauten V. u. VII. (spez. Kurs) 2. — T. **Kehrmann** (8. 5. 64) org. Chem. (aromat. Reihe) 2; Farbstoffe V. 2; Labor. f. org. Chem. 4 Nachm. — M. **Lugeon** (10. 7. 70) allg. Geol. I. 2. — Alb. **Perrier** (3. 6. 83) Exp.-Phys. I. 5; spez. Phys. I. 3.

Pff. ext.: G. **Dumas** (25. 3. 72) Diff.- u. Integr.-Rechng. I. 6; Übgn. dazu 2. — L. **Maillard** (28. 9. 67) Infinites.-Rechng. I. 3; Übgn. dazu 1; ration. Mechan. III. 2. — **Paris** (22. 5. 78) armiert. Beton 3. — R. **Mellet** (22. 7. 77) analyt. Chem. I. 2; spez. Chem. I. 3. — L. **Pelet** (17. 4. 69) anorg. Chem. I. 5; gewerbl. Industr. III. 2; Labor. f. anorg. Chem. (m. Mellet) 4 Nachm. — P. **Dutoit** (9. 9. 73) physikal. Chem. III. 2; angew. Elektrochem. V. 2; Elektrochem. VII. 2; physikal. Chem. (ausgew. Kap.) 2; prakt. Übgn. 2 Nachm.; Labor. f. Vorger. tägl. — E. **Bosset** (8. 2. 57) Straßen- u. Eisenbahnbau III. 2, V. 3, spez. Kurs V. 2; Mauerwerk u. Gründgn. III. 3; Übgn. u. Entwürfe III., V. u. VII. 5 Nachm. — H. **Chenaux** (21. 3. 64) Topogr. III. 2; Geodäs. V. 3; spez. Eisenbahnen VII. 2; Übgn. u. Entwürfe dazu 1 Nachm. — N. **de Schoulepnikow** (30. 1. 56) hydraul. Arbtn. VII. 2; Wasserverteilg. VII. 2; gesundheitl. Verbessergn. 1; Übgn. u.

Digitized by Google

Entwürfe 1 Nachm. — J. L. **Spiro** (30. 5. 73) gewerbl. Gesetzgebg. V. 2. — M. **Colombi,** allg. Technol. d. Metalle I. 2; therm. Maschin. V. 4, VII. 3, spez. Kurs V. u. VII. 1; Übgn. (therm. Maschin. V. u. VII.) 3 Nachm. — R. **Neeser** (20. 6. 80) Elem. d. Maschin. III. 3; Materialwiderstandsfähigkt. V. (spez. Kurs) 1; hydraul. Maschin. V. 3, V. u. VII. (spez. Kurs) 1, VII. 1; Regulator. V. 1; Übgn. u. Entwürfe III. u. V. 2. — J. **Landry** (3. 10. 75) gewerbl. Elektrizit. III. 2, V. 2, VII. 2; Labor. dazu 1 Tag; Theor. d. Wechselströme V. 2; elektromechan. Bauten VII. 2; Übgn. u. Entwürfe 4 Nachm. — E. **Gaillard** (14. 5. 74) elektr. Anlagen VII. 2. — P. **Mercanton** (11. 5. 76) elektr. Messgn. V. 2; Labor. f. Elektrizit. V. 4. — Konst. **Dutoit** (12. 8. 58) physikal. Labor. III. 1 Nachm. — **M. Bonjour,** Architektur I. 3; Übgn. 4. — **N. N.,** Mineral. I. 4; Labor. f. Mineral. III. 4; Erzlagerstätt. u. Metallurg. VII. 2.

NB. Die technische Sektion ist eine technische Hochschule, welche Diplome für Civil-Ingenieure, Maschinen-Ingenieure, Elektrotechniker und Techniker-Chemiker erteilt.

Bibliotheken.

1. Die Kantonal- und Universitäts-Bibliothek, alle Wochentage geöffnet; vgl. Anschlag. Dir. L. **Dupraz.**

2. Studenten-Bibliothek, geöffnet Mittwoch v. 1—3 Uhr.

3. Bibliothek der naturforschenden Gesellschaft. Man hat sich an den Direktor der Kantonal-Bibliothek zu wenden.

4. Bibliothek der Medizin-Schule, Montag u. Donnerstag v. $5^1/_2$—$6^1/_2$ Uhr abends.

5. Bibliothek der Techn. Hochschulen.

Laboratorien, Kliniken und Museen.

I. Laboratorien. 1. Chemisches: Dirr.: org. Pf. **Kehrmann,** anorg. Pf. **Pelet;** 2. Physikalisches: Dirr. Pff. K. **Dutoit** u. **Perrier.** — 3. Labor. f. gewerbl. Elektrizität: Dirr. Pff. **Landry** u. **Mercanton;** 4. f. Zool. u. vergl. Anat.: Dir. Pf. **Blanc;** 5. f. Physiol.: Dir. Pf. **Arthus;** 6. Anat. Amphitheater: Dir. Pf. **Roud;** 7. Embryol. Labor.: Dir. Pf. **Bugnion;** 8. Labor. f. Histol.: Dir. Pf. **Löwenthal;** 9. Pathol. Inst.: Dir. Pf. **Beitzke;** 10. Laborat. f. Therap.: Dir. Pf. **Berdez;** 11. Labor. f. physiol. Chem.: Dir. Pf. **Strzyzowski;** 12. Geol. Labor.: Dir. Pf. **Lugeon;** 13. Mineral.: Dir. vacat; 14. Labor. f. landw. Chemie: Dir. P.-D. **Porchet;** 15. Labor. f. Photogr.: Dir. Pf. **Reiß;** 15a. Institut f. wiss. Polizei: Dir. Pf. **Reiß;** 16. Labor. f. systemat. Botanik u. botan. Mikrosk.: Dir. Pf. **Wilczek;** 17. Labor. f. Bakteriol., exper. Pathol. und Hyg.: Dir. Pf. **Galli-Valerio;** 17a. Laborator. f. chem. u. bakt. Analyse d. Genußm. u. Getränke: Dir. Doz. Ch. **Arragon;** 18. Labor. f. physikal. u. Elektrochemie: Dir. Pf. P. **Dutoit;** 19. Labor. f. gewerbl. Chem.: Dir. Pf. **Pelet.** — II. Kliniken. 1. Medizinische: Dir. Pf. **Michaud;** 2. Chirurgische (m. Poliklinik): Dir. Pf. **Roux;** 3. Geburtshilfliche: Dir. Pf. G. **Rossier;** 4. Dermatologische: Dir. Pf. **Dind;** 5. Ophthalmologische: Dir. Pf. **Eperon;** 6. Psychiatrische: Dir. Prof.

Digitized by Google

Mahaim; 7. Otol. u. Laryngologische: Dir. Pf. **Barraud**; 8. Kinder-Klinik: Dir. Dr. **Combe**; 9. Poliklinik: Dir. Pf. **Demiéville**. — III. Museen. 1. Zoologisches: Konservator Pf. **Blanc**; 2. Geologisches: Konservator: Pf. **Lugeon**; 3. Botanisches: Konservator Pf. **Wilczek**; 4. Antiquitäten- u. Münz-Kabinett: Konservator vacat; 5. Museum der schönen Künste: Konservator Pf. **Bonjour**. — IV. Institute in Verbindung mit der Universität: Zeichenschule. — Fechtschule. — Reitbahn. — Ruderklub.

Akademische Vereinigungen.

Commentwaffe: Korbschläger.

Schweizerische Verbindungen a) mit unbed. Satisf.: Alpigenia, Corps im ASC. (cf. S. I. a. 1), gest. 15. 6. 55 in Zürich als Polyt.-Vb., aufgelöst SS. 66, rek. als Polyt.-Vb. m. u. S. 6. 2. 75, aufgelöst SS. 83, rek. in Bern 19. 10. 84 durch die dortige Vb. Zähringia [gest. 15. 5. 76 als Neu-Helvetia; h.rot-weiß-schwarz, Ff. rot-schwarz, P. Silber, schwarze Seiden-M.], s. II. 1890 als C. im ASC., aufgelöst SS. 96, rek. in Zürich 1. 4. 99, aufgelöst 25. 9. 1901, rek. 21. 4. 10 in Lausanne. Schwarz-weiß-gold, Ff. schwarz-weiß, P. Gold, zitronengelbe Teller-M. (bis 20. 6. 1910 rot-weiß-h.grün, Ff. rot-grün, P. Gold, d.grüne M.). Kn.: Hôtel du Montblanc, Pontaise; Br.: Hôtel de la Cloche. — Jurassia, Turnerschaft i. d. SAT. (cf. S. I. a. 2), gest. 16. 12. 97 als Univ.-TV., s. 1. 1. 99 T. Jurassia, susp. WS. 08/09 bis Anfang WS. 11/12. H.blau-weiß-d.rot, Ff. blau-rot, P. Silber, h.blaue M. (im SS. Seide). Kn.: Café de la Banque. X, XX, XXX. — b) m. freigestellter Satisf.: Helvetia, Sekt. der „Schweiz. Stud.-Vb." (cf. S. II. c. 1), gest. 6. 6. 47 als Neu-Zofingia, susp. 55 bis 57. D.rot-weiß-d.rot, P. Silber, rote M. Kn.: Villa Perce-Neige, Chemin de Malley 9; Br.: Hôtel Central et Bellevue. — c) ohne Satisf.: Société de Belles-Lettres (cf. S. III. 1), gest. 16. 11. 1806. Grün-rot-grün, P. Silber, d.grüne M. Kn.: Guillaume Tell; Adr.: Hôtel de la Paix, Av. Benj. Constant. — Zofingia, gest. Juli 1820. Rot-weiß-rot, P. Gold, weiße M. (cf. S. II. d. 1). Kn.: Blanche-Maison, route de Montoie; Adr.: Hôtel de la Cloche, Grand-Pont. — Stella (cf. S. III. 2), gest. 5. 12. 57 an d. Ingenieurschule, s. 83 Stella, 87 verschmolzen m. d. Pharmacia. Weiß-blau-weiß, P. blau u. Gold, weiße M. mit blauem Stern auf dem Deckel. Kn.: Tourelles Montriond, Boulevard de Grancy; Adr.: Café Lumen, Grand-Pont. — Lemania, Sekt. des „Schweiz. Stud.-V." (cf. S. II. d. 2), gest. 29. 2. 92. Orange-weiß-grün, Ff. orange-weiß, P. Silber, orange M. Lokal: Café du Musée.—Société vaudoise d'études notariales, gest. 16.7.45 als Soc. lausannoise d'études notariales; s. 1905 ftr. Grün-weiß-grün, P. Gold, grüne M. Jur.-wissenschaftl., unpolit. Tendenz. Lokal: Café du Globe, Grand-Pont.—Libertas, Sekt. d. ak. Abstinenten-V. (cf. S. IV. 2), gest. 1898. Abz.: Nadel mit rot-weißem Schildchen. Lokal: Hôtel du Major Davel. — Association chretienne d'Etudiants (Tendenz cf. S. IV. 1). Adr.: Maison Borgeaud, Cité-Derrière 26. — Association des Étudiants ès-sciences sociales, gest. 1909; nicht korp. Adr.: Univ.

Digitized by Google

Ausländer-Verbindungen: Germania, deutsche Stud.-Vb. mit Corpsprinzip, gest. 7. 6. 87, susp. 12. 12. 90 bis 27. 4. 91 (SS. 92 zeitweilig Hansea). Schwarz-weiß-rot, Ff. schwarz-rot, P. Silber, schwarze Samt-M., im SS. weiße St. X, XX, XXX. Kn.: Rue de la Tour 15; Br.: Café Gugel, Derrière-Bourg. — Deutsch-ak. Alpen-V., gest. als Deutsch-ak. Ski- u. Alpenklub. Im Ak. Sportbund (cf. IV. 10). — Deutscher Studentenabend, freie Vg. aller deutschsprechenden Stud., gest. SS. 1906, aus dem Deutschen Abend hervorgeg. Lokal: Café de la Banque. — Minerva, griech. Stud.-V., gest. 1897, rek. 1902. Blau-weiß-blau, d.blaue M. (Verband cf. S. VII. 1). Lokal: Café du Centenaire, rue du Maupas. — Bratstwo, V. bulgar. Stud. u. Studentinnen, gest. 1891 (vorher Drujba). Weißgrün-rot, P. Gold, d.rote M. (Verband cf. S. VII. 2). Lokal: Café Vaudois, place Riponne. — Armenia, armen. Stud.- u. Studentinnen-V., gest. 1907. Rot-weiß-grün, violette M. — Société d'Etudiantes, internat. Studentinnen-V., gest. 1903. Blauschwarz-blau-silber. Literar., wissenschaftl. u. künstlerische Tendenz; unpolitisch. Lokal: Crêmerie moderne, Place St. François. — Israel, jüd.-nat. Stud.- u. Studentinnen-V., gest. 1908. Weißblau, P. schwarz, blaues Samt-Barett (im Verband d. ostjüd. Stud.-Vereine, cf. S. VII. 4). Lokal: Rue de Bourg 29; Adr.: Café de la Paix. — Hatikwah, ak. zionist. V., gest. 1913. Blau-weiß, P. Gold, blaue M. m. Davidstern auf d. Deckel (Verband cf. S. VII. 5). — Romania, rumän. Stud.-V., gest. 1902. Blau-gelb-rot, graue M. Lokal: Café Beau-Site. — Misr, ägypt. Stud.-V., gest. SS. 07, susp. Weiße M. m. rotem Rande u. ägypt. Wappen a. d. Deckel. — Spójnia, V. poln. Stud. u. Studentinnen, gest. 1908. Fortschrittl. Tendenz. Lokal: Pension Jekiel, Terreaux 10. — Poln. Stud.-V. Lokal: Rue des Terreaux 10. — Gegenseitigkeits-Unterstützungskasse russ. Studentinnen u. Stud. — Russ. Bibliothek. Lokal: Galeries du Commerce. — Russ. Arbeitsamt. Adr.: Grand-Pont 16. — Kemal, Gesellsch. muselman. ottoman. Stud., gest. 1912. Rot-gold-rot, d.graue M. — Ottoman. Bibliothek, gegr. 1910. Lokal: Grand Pont 12. — Portugies. ak. Gesellschaft, gest. 31. 1. 1912. Grün-rot, P. gold, schwarzes Samt-Barett. Lokal: Hôtel de la Poïx.

NEUCHATEL [1]).

Immatr.: Termin: innerhalb der ersten 4 Wochen nach Beginn des Semesters, später nur mit Genehmigung des Rektors. Betrag: 10 Fr. — Exmatr.: 5 Fr. — Hospitanten: Personen über 18 Jahre, die nicht die Bedingungen zur Immatrikulation erfüllen, können als Hörer (Auditeurs) zugelassen werden. Vorlesungen: Honorar f. d. Wochenstunde: 5 Fr. für Studenten,

[1]) Vorlesungssprache Französisch. Diejenigen Vorlesungen, welche in deutscher Sprache gehalten werden, sind durch † gekennzeichnet.

Digitized by Google

7 Fr. für Hospitanten; in besonderen Fällen höhere Sätze. — **Vorlesungssprache**: Französisch, mit Ausnahme der für deutsche Juristen bestimmten Vorlesungen, sowie der Vorlesungen über deutsche, englische und italienische Literatur. **Neufranzösisches Seminar für Fremde**: 20 Stunden wöchentlich. — **Wohnungen**: wie in Bern; Auskunft erteilt das Comité de Patronage.

Universität.

Gestiftet als Akademie durch Friedrich Wilhelm III. von Preußen 1838, eingegangen 1848, neugegründet 1866, zur Universität erhoben 18. Mai 1909.

Anfang 15. Oktober, Ende Mitte März.

Rektor: **Dumont** (theol. Fak.). — *Dekane:* **Morel, Mentha, Jeanjaquet, Fuhrmann.**

I. Theologische Fakultät.

Dekan: E. **Morel.**

Pff. ord.: E. **Morel** (12. 9. 58) Exeg. d. N.T. (Gleichnisreden Jesu) 3; d. apostol. Briefe 1; Krit. d. N.T.: Leben u. Briefe d. Paulus (bis z. letzt. Aufenthalt in Korinth) 1. — Henri **Du Bois** (5. 1. 38) Dogmat. I. 5. — Em. **Dumont** (29. 6. 51) theol. Enzyklop. 1; Homilet. 2; homilet. Übgn. 1. — James **Paris** (6. 3. 70) Kirchengesch. (d. Reformat. u. d. kathol. Reaktion) 3; Farel 1. — Léon **Cart** (3. 7. 69) Jeremia (ausgew. Stücke) 3; Krit. d. A.T.: Text, Kanon u. Übersetzgn. d. A.T. 2; bibl. Archäol. (relig. Altertümer, III. Tl.) 2; Gesch. d. Volkes Israel (bis z. König David) 2; hebr. Grammat. u. Lekt. 2.

Dozz.: W. **Corswant,** Relig.-Gesch. (d. Gebet) 2. — G. A. **Bienemann,** d. soz. Christent. in Engld. 1. — Basileo **Mastronardi,** relig. Kritik 2.

Alle Professoren: Predigtübgn. 2.

II. Juristische Fakultät.

Dekan: F. H. **Mentha.**

Pff. ord.: F. H. **Mentha** (7. 4. 58) schweiz. ZGB. I. u. II. 5; schweiz. Gerichtsverfassg., Proz. in Streitsachen 3; Strafr., allg. Tl. B. I. d. Neuchâteler Strafgesetzbuches, verglichen m. d. Entwurf d. schweizerisch. 3; Strafproz. (Gesch., allg. Grundsätze, Hauptinhalt d. Codex v. Neuchâtel) 2. — Charles **Meckenstock** (14. 9. 65) Einf. in d. Rechtswiss. 3. — Edouard **Béguelin** (8. 6. 66) Lekt. u. Interpret. d. Institut. Justinians 2; schweiz. ZGB.: Obligationenr., allg. Teil 5, spez. Teil 3; Völkerr. in Friedenszeiten 2. — Tell **Perrin** (9. 11. 80) eidgen. Verwaltgsr. 4. — Charl. **Ott,** Gesch. u. Syst. d. röm. Privatr.: 1) allg. Einf. in d. Stud. d. röm. R., histor. Tl., Quellen, allg. Theor. u. Personenr. 3, 2) Erbr. 2; Übgn. (röm. R.) 1. — Gg. **Sauser-Hall,** internat. Privatr. 2; vergl. Zivilr. 2.

Pff. ext.: André **de Maday** (16. 4. 77) Rechtsphilos., spez. Tl. (polit. Syst.) 2; Soziol., allg. Tl. 1. — Georges **Sandoz** (12. 5. 61) Vergehen gegen d. Sitten u. d. Zeugg. 1.

Digitized by Google

III. Philosophische Fakultät.

Dekan: Jules **Jeanjaquet.**

Pff. ord.: P. **Dessoulavy** (8. 8. 53) dramat. Dichtg. in Griechenland 2; Aeschylos' Prometheus 2; griech. Übgn. 1; klass. Archäol. (griech. Architektur) 1. — Jules **Le Coultre** (29. 3. 49) lat. Lit. seit dem Tode d. Augustus 2; Plautus' Miles Gloriosus 2; Topogr. v. Rom 1. — M. **Niedermann** (19.5.74) Einführg. in d. vergl. Studium d. griech. Sprache 1. — Jules **Jeanjaquet** (19. 2. 67) histor. frz. Grammat. (Einltg., äuß. Gesch. d. Sprache) 2; Rolandslied 2; vergl. Grammat. d. roman. Spr. (Morphol.) 1. — Arth. **Piaget** (29. 11. 65) franz. Lit. d. Mittelalt. (Schelmenlieder) 2; Lekt. v. Texten 2; Gesch. v. Neuchâtel (paläogr. Übgn.) 2. — Philippe **Godet** (23.4.50) frz. Lit. (Châteaubriand) 2; prakt. Übgn. 2. — Luigi **Sobrero** (27. 5. 66) ital. Lit. (Chronikenschreiber) 2; Interpret. (D'Annunzio, Il Fuoco) 1; ital. Unter- u. Oberkurs je 2. — William **Domeier** (24. 7. 41) †dtsch. Lit. (v. Luther bis Klopstock) 2; †d. dtsch. Drama d. 19. Jahrh. 1; †Gesch. d. dtsch. Sprache 1; Lekt. u. Übersetzg. 1. — J.-A. **Swallow** (11. 7. 61) engl. Lit. (Shakespeare) 2; Richard II. 1; engl. Unter- u. Oberkurs je 2. — Charles **Robert** (21. 5. 72) Gesch. Europas während d. 30jähr. Krieges 2; Schweizergesch. (Epoche d. Restaurat.) 2. — Charles **Knapp** (20. 6. 55) N.-Amerika 2; Ozeanien v. wirtschftl. Standpkte. aus 1; geogr. Prakt. 1. — Emman. **Junod** (25. 12. 65) Nat.-Ökon. (Produktion, Verteilg., Umlauf u. Verbrauch d. Güter) 5; spez. Nat.-Ökon. (schiffbare u. feste Wege) 1; volksw. Sem. 2. — Arn. **Reymond,** Gesch. d. alt. Philos. 3; d. Probl. d. Bösen 1; d. Probabilität in d. Wissenschftn. u. d. Philos. 1; Pädag. 1; Übgn.: E. Boutroux, Idée de la loi naturelle 1.

Pff. ext.: Emile **Farny** (23. 1. 64) zeitgenöss. Gesch.: d. frz. Revolut. 1; d. erste frz. Kaiserreich 1. — Alfr. **Lombard** (10. 12. 78) Lekt. frz. Schriftsteller: Racine (Audromaque), Lamartine (Méditations), V. Hugo (Contemplations) 1. — Alb. **Naef,** Archäol. d. Schweiz (Übgn. m. Projektion.). — G. **Jéquier** (14. 8. 68) Ägypt. (hieroglyph. Texte) 1; ägypt. Altertümer. Kommentar z. Herodot, B. II. 1. — Arn. van **Gennep,** Rassen u. Nationalität. Europas 1; Begräbnisarten u. -gebräuche 1.

Dozz.: Tomas **Bertràn** (9. 7. 70) span. Unter- u. Oberkurs je 2. — P. **Vouga** (4. 6. 80) d hauptsächl. vorhistor. Handelswege 1. — Charl. **Zumbach,** lat. Spr., Unterkurs (Lexikol. u. d. hauptsächl. Regeln d. Synt.) 3; Oberkurs (Lekt. aus Caesar) 3. — Godefroy **de Blonay,** Indianism. 1. — Jul. **Wolff,** Arab.; Lekt. aus d. Chrestomathie v. Derenburg u. Spiro, Erkl. u. grammat. Anal. d. gelesen. Stellen 1; Syr. 1. — Ch. **Burnier,** Satiren d. Persius 2; lat. Übgn. 1. — Em. **Lombard,** Psychol. d. Relig. D. groß. Mystiker: Sainte Thérèse 1. — P. **Godet,** florentin. Malerei (14. u. 15. Jahrh.) 1. — E. **Baldinger,** Kurs d. dtsch. Sprache 2; †Mhd. 1; †ahd. u. mhd. Lit. — W. **Schmid,** einige frz. Musiker 1.

Neufranzösisches Seminar für Fremde.

Direktor: Prof. P. **Dessoulavy.**

Pff. ord.: P. **Dessoulavy** (8. 8. 53) Stilübgn. 2; höh. Grammat. (ausgew. Kap.) 1. — Emman. **Junod** (25. 12. 65) Besprechg. schriftl. Arbtn.

Digitized by Google

1; Interpret. (Montesquieu, De l'Esprit des lois) 2; **Verkehr u. Leben in Frankr. 1789—1870** 1.

Pff. ext.: **E. Du Bois** (12. 3. 71) Phonet. 1. — Arth. **Dubied** (20. 7. 62) Stilübgn. 2; Referate 1; Lekt.: Pages choisies v. Th. Gautier (éd. Colin) 2, Balzac (Eugénie Grandet) 1; Gallizismen 1; Grammat. m. Übgn. 2; Interpret.: J. J. Rousseau (Émile) 1; Improvisat. 1; frz. Methodol. 1; Orthogr. 1. — G.-M. **Ragonod** (12. 5. 56) Vortr. (theoret. u. prakt.) 1. — Alfr. **Lombard** (10. 12. 78) frz. Lit. (18. u. 17. Jahrh.) 2.

IV. Naturwissenschaftliche Fakultät.

Dekan: O. **Fuhrmann.**

Pff. ord.: Eugène **Le Grand Roy** (5.11.52) sphär. Astron. 2; Astron., höh. Kurs (ausgew. Kap.) 1; astron. Übgn. 1; Meteorol. 1. — Adrien **Jaquerod** (19. 2. 67) Exp.-Phys. (Wärme, Akust., Elektrostatik) 5; physikal. Repetit. 1; physikal. Optik 2; ration. Mechan. 2; Labor. f. Anf. 1 Nachm., f. Vorger. 4m. halbtg. od. tägl. — O. **Billeter** (16.11.51) anorg. Chem. 6; chem. Prakt. f. Med. u. Lehramtskand. 2 Nachm., f. Chem. 5 m. halbtg., f. Vorger. tägl.; analyt. Chem.; qualitat. anorg. Anal., volumetr. Anal. I. 1; gravimetr. Anal. 1; ausgew. Kap. d. Chem. 1. — Edm. **Béraneck** (10. 3. 59) Biol. (d. Neu-Darwinism.) 1; allg. Embryol. 1. — O. **Fuhrmann** (1. 4. 77) Zool. (Wirbellose) 4; vergl. Anat. 3; zool. Labor. f. Med. u. Lehramtskand. 3, f. Vorger. tägl. — Aug. **Châtelain** (19. 4. 38) Anat. u. Physiol. d. Menschen (Skelett, Muskeln, Bewegg., Nervensyst., Zirkulat.) 2; Osteol. u. Syndesmol. (prakt. Übgn.) 3; Hyg. 1. — Henri **Spinner** (13. 11. 75) allg. Botan. (Morphol. und Anat.) 2; Kryptogamen, Gymnospermen, Monocotyledonen 2; ökol. Phytogeogr. 1; botan. Labor. f. Anf. 1 Nachm., f. Vorger. tägl. — Em. **Argand,** tekton. Geol. (Europa) 2; Geol. d. Alpen 1; stratigr. Geol. 1; Paläontol. 1; Petrogr. (Eruptivgesteine) 1; prakt. Arbtn. (Geol., Paläontol. u. Petrogr.) 1 Nachm., f. Vorger. tägl. — Maur. **de Tribolet,** allg. Mineral. 3; prakt. Übgn. im Labor. 2. — L. G. **Du Pasquier** (10. 8. 76) Diff.- u. Integr.-Rechng. 3; mathem. Übgn. 2; analyt. Geom. m. drei Größen 2; Diff.-Gleichgn. m. partiell. Derivativen 1; Versichergn. usw. 2.

Pff. ext.: Louis **Gaberel** (7. 3. 78) analyt. Funkt. 2. — Alfr. **Berthoud,** chem. Statik 2; physikal. Chem. (ausgew. Kap.) 1; Labor. f. physikal. Chem. 2 Nachm. — Henri **Rivier** (25. 11. 68) aromat. monocarbocykl. Verbdgn. 2.

Dozz.: H. **Stroele,** Methode d. kleinst. Quadrate u. Theor. d. Irrtümer 1. — Louis **Arndt** (25. 11. 61) Einf. in d. Astrophys. 1. — Frédéric **Kanngießer,** Toxikol. 1; Vorbeugg. v. Krkhtn. 1.

Bibliotheken.

Die Bibliothek der Stadt Neuchatel geöffn. von 10 bis 12½ vorm. und 2—7 Uhr nachm. Direktor: Prof. **Charles Robert.**

Die Univ.-Bibliothek steht denjenigen Studierenden, die sich mit wissenschaftl. Arbeiten beschäftigen, tägl. von 10 Uhr ab zur Verfügung.

Digitized by Google

Wissenschaftliche Anstalten der Universität.

Seminarien und Laboratorien.

Alttest. Seminar: Vorst. Pf. **Cart.** — Neutest. Seminar: Vorst. Pf. **Morel.** — Homilet. Seminar: Vorst. Pf. **Dumont.** — Kirchengesch. Seminar: Vorst. Pf. **Paris.** — Völkerrechtl. Seminar: Vorst. vacat. — Seminar f. soziale Gesetzgebung: Vorst. Pf. **de Maday.** — Philos. Seminar: Vorst. Pf. **Reymond.** — Seminar f. franz. Literatur: Vorst. Pf. **Godet.** — Seminar f. germ. Philol.: Vorst. Pf. **Domeier.** — Volkswirtschaftl. Seminar: Vorst. Pf. **Junod.** — Astron. Labor.: Vorst. Pf. **Le Grand Roy.** — Physikal. Labor.: Vorst. Pf. **Jaquerod.** — Chem. Labor.: Vorst. Pf. **Billeter.** — Geol. Labor.: Vorst. Pf. **Argand.** — Zool. Labor.: Vorst.: Pf. **Fuhrmann.** — Botan. Labor.: Vorst.: Pf. **Spinner.**

Akademische Vereinigungen.

Schweizerische Verbindungen (ohne Satisf.): Zofingia (cf. S. II. d. 1), gest. 11. 11. 23 als Filial-V. von Lausanne, s. 1823 selbständ. Sektion, rek. 1849. Rot-weiß-rot, P. Gold, weiße M. Kn.: Blanche-Maison, rue du Seyon. — Société de Belles-Lettres (cf. S. III. 1), gest. 9. 5. 49, hervorgeg. aus d. Société littéraire des Etudiants Neuchâtelois (gest. 1832). Grün-rot-grün, P. rot, grüne M. Kn.: rue St. Honoré 3. — Christl. Stud.-V. (cf. S. IV. 1). Lokal: Faubourg du Crêt 14. — Studentinnen-V., gest. 1910. — Suspendiert 1914: Stella (cf. S. III. 2), gest. 8. 12. 1912, hervorgeg. aus d. jur.-staatswissensch. V. La Bazoche. Weiß-rot-weiß, P. Gold, rote M. m. gold. Stern.

Ausländer-Verbindungen: Comité International, gest. März 1912. — Suspendiert 1914: Alemannia, deutsche freischl. Stud.-Vb. m. u. S., gest. 6. 5. 1910 als Deutscher Ak. Abend, s. SS. 12 ftr. Vb. Silber-blau-weiß, Fb. blau-weiß-blau, blaue M. Kn.: Brasserie Strauß. — Hungaria, V. ungar. Stud., gest. WS. 1912. Rot-weiß-grün, n. g., blaues Barett (Verband cf. S. VII. 3). — Bratstwo, bulgar. Stud.-V., gest. 1910. Grün-rot-weiß, P. Gold, d. rote M. (Verband cf. S. VII. 2). — Hellenischer Stud.-V. (Verband cf. S. VII. 1) (susp.).

Studentenausschuß: Union des Etudiants, gegr. WS. 1912. Jede Fakultät und jede Verbindung hat einen Vertreter.

ZÜRICH.

Immatr., zu welcher unter Voraussetzung eines entsprechenden Kenntnisausweises auch Damen zugelassen werden, Schweizer 17 Frcs., Ausländer 62 Frcs., für diejenigen, welche ein anerkanntes Abgangszeugnis von einer anderen Universität der Schweiz oder des deutschen Sprachgebietes od. vom eidgen. Polytechnikum beibringen, 12 Frcs. Schweizer, 56 Frcs. Ausländer; Exmatr. 5 Frcs.

Digitized by Google

60 Cents., Semesterbeitrag für Benutzung der Sammlungen und Bibliotheken, für Kranken- und Unfallversicherung etc. für Schweizer 12 Frcs., für Ausländer 22 Frcs. Termine: 16. u. 23. Okt. Hospitanten („Auditoren") können bis 8 Stdn. wöchentl. besuchen, Schweizer unter gewissen Voraussetzungen mehr. Die Anmeldungen für die Aufnahmeprüfung sind unter Beilage der reglementar. Ausweise bis 20. Sept. dem Präsidenten der Prüfungskommission, Herrn Prof. Dr. E. Walder, Bergstr. 137, einzureichen. Die für die schriftliche und mündliche Prüfung bestimmte Zeit wird nachher den Angemeldeten direkt zur Kenntnis gebracht. Vorlesungen: Die Hauptvorlesungen der Professoren beginnen pünktlich mit dem offiziellen Anfang des Semesters. Honorar: pro Semesterstunde 5 Frcs., in den medizinischen und naturwissenschaftlichen Kollegien teilweise etwas mehr. Der Schlußtermin für die Einzahlung restierender Kollegiengelder wird auf den 20. Nov. festgesetzt. Staatl. und Stiftungs-Stipendien in der Regel nur für Landesangehörige; Preisaufgaben, Seminarprämien aber allen Stud. zugänglich. — Lesehalle: Der „akademische Leseverein" (Polyt. Zimmer 22A) bietet seinen Mitgliedern eine reiche Auswahl von Zeitungen und Zeitschriften, sowie eine kleine Bibliothek und veranstaltet im Winter auch Vorlesungen für gemischtes Publikum und im März eine Theatervorstellung. Monatsbeitrag 2 Frc. Im „Museum" großes Leseinstitut mit umfassender Samml. v. polit., belletrist. u. wissenschaftl. Zeitungen und Ztschr. nebst bedeut. Bibliothek. Für Stud. ermäßigte Gebühr 4 Frcs. für 3 Monate. — Studentenausschuß: Kasse für gemeinsame Ausgaben der Studentenschaft. Beitrag (oblig.) 2 Frcs. für das Semester. Wohnungen: Auskunft beim Herrn Pedell Rüegger; vielfach werden Wohnungen auch durch Täfelchen an Fenstern, durch Anschlag am schwarzen Brett und durch Inserate im Tageblatt angezeigt. Preis eines Zimmers 25—55 Frcs., gew. 30 bis 40 Frcs., Bedienung 1—3 Frcs., Morgenkaffee 8—12 Frcs. monatl., Heizung 20—50 Cts. täglich. Mittagstische zu 25—60 Frcs., Abendessen 20—60 Frcs. monatlich. Meist sind Kost und Logis vereinigt, monatlich 80—140 Frcs.

Universität[1]).

Gestiftet 1832, eröffnet 1833.
Anfang 18. Oktober, Schluß 4. März.

Rektor: **Cloetta** (med. Fak.). — *Alt-Rektor:* **Egger** (staatswiss. Fak.). — *Dekane:* **Ragaz, Bachmann, Busse, Frei, Freytag, Pfeiffer.**

I. Theologische Fakultät.

Dekan: Leonh. **Ragaz.**

Pff. ord.: G. v. **Schultheß-Rechberg** (27. 4. 52) protestant. Theol. bis z. Ende d. 18. Jahrh. 3; Lekt. v. Quellenschriften z. Relig. u. Theol. d. Mittelalt. 1 m. 2; d. Relig., ihr Wesen u. ihre Stellg. im menschl. Geistesleben, f. all. Fak. 1 g. — P. **Schmiedel** (22. 12. 51)

[1]) **Die Vorlesungen werden in der Sprache gehalten, in der sie angezeigt sind.**

Digitized by Google

Beruf u. Studium d. Theologen 1 m. 2; Grundl. d. neutest. Grammat. 1; neutest. Textkrit. 1; Gesch. d. apostol. Zeit u. Erkl. d. Apostelgesch. 3; neutest. Sem. (Reich Gottes u. Kirche nach d. N.T.) f. Vorger. 1 m. 2. — Arn. **Meyer** (9. 8. 61) Entstehg. d. Evangelien n. d. Leben Jesu, f. all. Fak. 1; Römerbr. 3; relig. Pädag. 1; protestant. Kirchenlied 1 g.; neutest. Sem. f. Anf. (Thessalonicherbr.) 1 m. 2; Übgn. im Relig.-Unterr. 1 m. 2. — J. **Hausheer** (11. 10. 65) relig.-gesch. Übgn. 2; Einltg. ins A.T. 2 m. 2 + 1; Entstehg. d. A.T., f. all. Fak. 1; alttest. Sem. (Deuteronomium) 1 m. 2; Syr. II. 2. — Leonh. **Ragaz** (28. 7. 68) d. christl. Glaube 4; Seelsorge 1; relig.-philos. Sem.: d. Pragmatism. (James u. Bergson) 1 m. 2; homilet. Sem. (Übgn.) 1 m. 2. — Walt. **Köhler** (27. 12. 70) Kirchengesch. IV. (1648—1815) 4; schweiz. Kirchengesch. I. 2; geschichtsphilos. Konversat. 1; Sem. (histor. Schriften v. E. Troeltsch) 1 m. 2.

Pf. ext.: L. **Köhler** (1880) ausgew. Psalmen 1 + 1 m. 2; kirchl. wicht. Perikopen d. A. T. 1.

Doz.: Arn. **Rüegg** (21. 1. 56) Gesch. u. Praxis d. Kindergottesdienstes 1—2; Übgn. dazu 1 g.

II. Staatswissenschaftliche Fakultät.

Dekan: Gottl. **Bachmann.**

Pff. ord.: Em. **Zürcher** (11. 6. 50) gesch. Einltg. in d. Strafrechtswiss. 2; Gesch. u. Theor. d. Strafproz. u. d. Zivilproz. je 4; Sem. (prakt. Bearbtg. ausgew. Schwurgerichtsfälle) 14 tg. 1 m. 2. — Gg. **Cohn** (19. 9. 45) dtsch. Privatr. 6; Wechsel- u. Scheckr. 2; R. d. Aktiengesellsch. u. s. Reform 1; Entscheidg. v. privat- u. handelsrechtl. Fällen 1. — Jak. **Schollenberger** (26. 9. 51) schweiz. Bundesverwaltgsr. 2 m. 2; Verwaltgsr. d. schweiz. Kantone, äuß. Verwaltg. 2 m. 2; Repetit. d. schweiz. Bundesstaatsr. 1 m. 2. — Aug. **Egger** (27. 6. 75) schweiz. ZGB. (Einltg., Personen- u. Familienr.) 3 + 1 m. 2; schweiz. ZGB. (Obligationenr.) 6; Prakt. d. schweiz. Zivil- u. Obligationenr. 1 m. 2. — Heinr. **Sieveking** (20. 8. 71) allg. (theoret.) Sozialökon. 2 m. 2 + 2; soz.-ökon. Konversat. üb. d. Geldverfaßg. d. wicht. Staaten 1; soz.-ökon. Sem. f. Vorger. 1 m. 2. — Gottl. **Bachmann** (20. 7. 74) Bankbetriebsl. 1 + 1 m. 2; allg. Handelsbetriebsl. 1 m. 2; d. Nationalbank in Vergleichg. m. ausländ. Notenbanken 1; handelswiss. Übgn. 1 m. 2. — E. **Hafter** (9. 12. 76) allg. Rechtsl. u. Einf. in d. Rechtswiss. 3; Strafr. 5; Zivilproz. 4 (Dez.); Sem.-Übgn. (allg. Rechtsl.) f. Anf. 1. — Hans **Reichel** (4. 2. 78) Einf. in d. forens. Psychol. 1; röm. Rechtsgesch. 3; röm. Privatr. 5; rechtsphilos. Übgn. 1. — Eug. **Grossmann,** Handels- u. Verkehrspolit. 2; Einf. in d. Statist. 3; Übgn. (Methode u. Techn. in d. Statist.) 1 m. 2; Moral- u. Kriminalstatist. 1. — M. **Huber** (28. 12. 74) allg. Staatsr. 1 + 1 m. 2; Kirchenr. 1 m. 2; Konversat. (öff. R.) 1. — O. **Juzi** (10. 11. 76) d. Arbitrage in Wechseln, Effekten u. Sorten 1; Einf. in d. Kontorpraxis 2 m. 2 + 1; Lehrübgn. in Handelsfächern 2—3. — Fritz **Fleiner** (24. 1. 67) (Heidelberg) (Staats- u. Verwaltgsr.) kündigt später an.

Dozz.: Tit.-Pf. H. **Wächter** (2. 5. 60) schweiz. Zivilr., Sachenr. I. (Eigentum u. Dienstbarktn.) 1 m. 2. — Osk. **Wettstein** (26. 3. 66) Technik d. Tagespresse 1 m. 2. — Tit.-Pf. Arn. **Escher** (13. 6. 73) schweiz.

Digitized by Google

Erbr. 1 m. 2. — R. **Herold** (22. 2. 79) Eisenbahntransport u. -recht 1. — H. **Giesker,** schweiz. Bundeszivilprozeßr. 2. — H. **Steiner,** Stellen aus Gains' Institut., f. Anf. 1; Pandekt.-Exeg. 1. — H. **Müller,** Gesch. d. genossenschftl. Doktrinen 1; Genossenschftswes. 2; Gewerbe- u. Sozialpolit. 2.

Beauftr. Dozz.: Pf. Hans **Wehrli,** Natur u. Wirtschaft v. Ostasien 3; wirtschftsgeogr. Übgn. 1. — Dr. Jul. **Frey,** Finanzierg. techn.-industr. Unternehmgn. 1. — Tit.-Pf. A. **Eleutheropulos,** soziol. Grundlag. d. Staatswissenschftn. 3; soziol. Sem. 1. — Pf. L. **Donati,** esercizi d'italiano moderno 2. — Pf. **Amberg,** Technik d. Personenversicherg. 1.

III. Medizinische Fakultät.

Dekan: O. **Busse.**

Pff. ord.: H. **Eichhorst** (3. 3. 49) med. Klin. 5 m. $1^1/_2$; Klin. d. Haut- u. Geschl.-Krkhtn. $1^1/_2$; Nervenkrkhtn. 4; Krkhtn. d. endokrin. Drüsen 1. — Just. **Gaule** (4. 11. 49) Exp.-Physiol. I. 6; Hormone 1; physiol. Chem. u. Lehre v. d. Fermenten 3; prakt. Übgn. (m. Hess): chem. Tl. 2 m. 2, physikal. Tl. 2. — O. **Haab** (19. 4. 50) ophthalmol. Klin. u. Poliklin. 4; Augenspiegelkurs f. Vorger. 2. — Th. **Wyder** (3. 12. 53) geburtsh.-gynäkol. Klin. u. Poliklin. 5 (Touchierstde. 1); Gynäkol. 3. — Gg. **Ruge** (1852) Präparierübgn. (in 3 Kurs.) (m. Felix) 6 m. 4 + 5 m. 3; Lehre v. d. Geweben, v. Darm u. Urogenitalsyst. 6; Histol. 6 (1. Hälfte d. Sem.); Demonstr. dazu tägl.; Labor.-Arbtn. f. Geübt. tägl. — Eug. **Bleuler** (30. 4. 57) psychiatr. Klin. 2 m. 2; allg. u. spez. Psychiatr. 1 m. 2; Kolloqu. 1. — M. **Cloetta** (21. 7. 68) exp. Pharmakol. 4; Arbtn. im pharmakol. Inst. tägl. — Will. **Silberschmidt** (17. 1. 69) Hyg. I. 4; bakt. Kurs (m. v. Gonzenbach) 1 m. 2 + 1 m. 3; Arbtn. im hyg. Inst. tägl. — Ferd. **Sauerbruch** (3. 7. 75) chir. Klin. u. Poliklin. 5 m. $1^1/_2$. — O. **Busse** (6. 12. 67) allg. Pathol. u. pathol. Anat. 2 + 2 m. $1^1/_2$; Sektions- u. Demonstr.-Kurs 2 m. 2 bezw. 1 + 1 m. 2; Demonstr.-Kurs allein 1 + 1 m. 2; pathol.-histol. Kurs II. 1 m. 2; diagnost. Übgn. 1; Labor.-Arbtn. f. Geübt. tägl. — Heinr. **Zangger** (6. 12. 74) gerichtl. Med., f. Jur. u. Med. 1; Übgn. u. Demonstr. 1 m. 2; Krkhtn. u. Unfall 1; Begutachtgn.; gerichtl.-med. Labor. tägl. — Em. **Feer** (5. 3. 64) Klin. d. Kinderkrkhtn. 2 m. $1^1/_2$; diagnost. Kurs d. Kinderkrkhtn. m. klin. Visite 1 m. 2.

Pff. ext.: Konst. v. **Monakow** (4. 11. 53) feinere Anat. d. Zentralnervensyst. II. $1^1/_2$; Arbtn. im hirnanat. Inst. tägl.; Nervenpoliklin. $1^1/_4$. — Walt. **Felix** (2. 12. 60) Osteol., Syndesmol. u. Myol. 6; Myol. 6; topogr. Anat. I. 3; s. a. Pf. ord. Ruge. — H. **Müller** (9. 4. 49) med. Poliklin. 6; Poliklin. f. Haut- u. Geschl.-Krkhtn. 2 g.; Übgn. in d. physikal. Diagnost. 2. — K. **Schlatter** (18. 3. 64) allg. Chir. 4; Begutachtg. Unfallverletzter m. prakt. Übgn. (in Grupp.) je 1. — E. **Sommer** (7. 8. 72) Poliklin. f. physikal. Heilmethdn. 2; Thermother. 1; Demonstr. (physikal. Ther.) monatl. 1. — W. **Schulthess** (18. 5. 55) Orthop. (m. Lüning) 2; orthopäd. Poliklin. 2; Einf. in d. Orthop. ö.

Hon.-Pf.: G. **Huguenin** (21. 7. 40) (Pathol. u. Ther.) liest nicht.

Dozz.: Konst. **Kaufmann** (5. 6. 53) Unfallmed. I. f. Jur. u. Med. 2; schweiz. Unfallversicherg. 1 ö. — Aug. **Lüning** (18. 4. 53) Orthop. m.

Digitized by Google

klin. Demonstr. (m. Lüning) 2. — Hans **Meyer-Rüegg** (4. 7. 56) geburtsh. Operat.-Kurs (in Abt.) 3; Geburtsh. II. (Pathol. u. Ther.) 2. — F. **Rohrer** (30. 4. 48) otiatr. Kurs 1 m. 2. — A. **Fick** (22. 2. 51) Untersuchgsmethdn. d. Augen 2; Privatpoliklin. f. Augenkrke. 1 m. 3 pss. — Arm. **Huber** (19. 3. 61) Magen- u. Darmkrkhtn. 2. — Jak. **Bernheim** (25. 2. 68) Säuglingskrkhtn. u. -ernährg. 1. — Ant. **Bühler** (20. 10. 69) anat. Untersuchgn. am lebend. Menschen m. spez. Berücks. d. allg. Massage 1 m. 2. — A. **Oswald** (1870) Pathol. u. Ther. d. Stoffwechsel- u. Ernährgskrkhtn. 1. — O. **Veraguth** (13. 5. 70) Repetit. üb. Nervenkrkhtn. m. Demonstr. f. Vorger. 1 m. 2; Psychother. 1. — E. **Sidler-Huguenin** (8. 5. 69) Übgn. in Ther. u. Diagnost. d. Augenkrkhtn. 2. — K. **Meyer-Wirz** (9. 9. 61) gynäkol. Poliklin. u. gynäkol. Untersuchgskurs 5. — Rud. **Hottinger** (2. 6. 67) Kurs d. Cystosk. u. d. verwandt. Untersuchgsmethdn. d. Harnwege 1—2. — Ed. **Monnier** (1875) chir. Krkhtn. im Kindesalt. 2. — Rob. **Nager** (9. 12. 77) Oto-, Rhino-Laryngosk. f. Anf. 2 m. $1^1/_2$; Poliklin. d. Ohren-, Nasen- u. Halskrkhtn. f. Vorger. 1 m. 2; Vollprakt. tägl. — Osk. **Wyss** (2. 3. 74) Repetit. d. allg. Chir. 2. — Tit.-Pf. K. **Henschen** (1877) chir. Poliklin. m. prakt. Übgn. in klein. Chir. 1 m. 2; chir. Verbandl. 2; allg. u. spez. Lehre v. d. Knochenbr. u. Verrenkgn. 2. — O. **Roth** (27. 2. 84) physikal. Diagnost. f. Anf. 3, f. Vorger. 2; hämatol. Diagnost. 2. — Hans **Maier** (26. 7. 82) psychiatr. Poliklin. m. Übgn. in Psychother. $1^1/_2$; Kurs d. psychiatr. Diagnost. u. Begutachtg. f. Vorger. 2; Grenzzustände zw. geistig. Gesundht. u. Krkht., f. all. Fak. 1. — M. **Tièche**, Dermatol. u. Venerol. (Demonstr. u. Besprechgn.) 1. — M. **Minkowski**, Physiol. d. Großhirns 1; Bau u. Funkt. d. Gehirns, f. all. Fak. 1. — Walt. **Hess**, Grundz. d. Physiol., f. all. Fak. 2; s. a. Pf. ord. Gaule. — H. **Brun**, Chir. d. Magens u. d. Gallenwege 1. — L. **Hirschfeld**, serol. Arbtsmethdn. 2; Repetit. d. Hyg. 2. — O. **Steiger**, mikrosk.-chem. Kurs d. klin. Untersuchgsmethdn. f. Anf. 1 m. 3; Mikrosk. u. Chem. am Krknbette (Prakt. f. Vorger.) 2; funktionelle Diagnost. d. Nieren- u. Leberkrkhtn. 1; Repetit. d. inn. Med. 2. — W. **v. Gonzenbach**, ansteck. Krkhtn. u. deren Verhütg., f. all. Fak. 1 g.; s. a. Pf. ord. Silberschmidt. — K. **Stäubli** (Physiol.) beurl. — E. **Anderes**, Strahlenther. in d. Gynäkol. 1.

Beauftr. Doz.: Hedw. **Frey**, Gefäßl. 2; Demonstr. tägl.

Zahnärztliche Schule.

Direktor: G. **Stoppany.**

Pff.: Dir. G. **Stoppany** (11. 12. 68) Poliklin. f. Zahn- u. Mundkrkhtn. (inkl. Extrakt.-Kurs) 1 + 4 m. 2; kongenitale u. erworbene Kiefer- u. Gaumendefekte u. ihre Prothesenther. 2; Anomalien d. Zahnstellg. u. ihre Orthopädik 1; orthodont. Prakt. 1. — Alfr. **Gysi** (31. 8. 65) techn. Labor. u. techn. Demonstr. tägl.; Histol. d. pathol. Zahngewebe 1; Zahntechnik u. Metallurg. f. Zahnärzte 1; zahnhistol. Labor. tägl. — **N. N.** [Nach f. d. †Pf. Jos. Machwürth] operat. u. konserv. Zahnhlkde. (theoret. Tl.) 2; zahnärztl. Klin. 2 m. 2 + 1; Operat.-Kurs f. Vorger. 3 m. 2; Kronen- u. Brückenarbtn. (prakt. Übgn.) 1 m. 3 + 1.

Digitized by Google

IV. Veterinär-medizinische Fakultät.

Dekan: Walt. **Frei.**

Pff. ord.: Erw. **Zschokke** (3. 8. 55) spez. Pathol. u. Ther. d. Haustiere 5; med. Spitalklin. 3 m. 2; prakt. Milchprüfgskurs 1 m. 2. — Jak. **Ehrhardt** (31. 3. 63) gerichtl. Tierhlkde. 2; polizeil. Tierhlkde. 3; Arzneimittell. u. pharmakol. Übgn. 5; Fleischschaukurs (theoret. Tl.) 2; gerichtl.-seuchenpolizeil. Vollprakt. tägl. — Osk. **Bürgi** (23. 7. 73) spez. Chir. 4; Augenkrkhtn. 2; chir. Spitalklin. 2 m. 2; Operat.-Übgn. 3 m. 2; chir. Vollprakt. tägl. — Reinh. O. **Zietzschmann** (1879) Anat. I. (2. Hälfte) 2 m. 2; Anat. II. 3 m. 2 + 1; Präparierübgn. m. Situs (m. Ackerknecht) 3 m. 2 + 2 m. 3; Arbtn. im Labor. (Vollprakt.) tägl.

Pff. ext.: Arn. **Rusterholz** (21. 5. 69) ambulator. Klin. 6 m. 3 + 6 m. 4; Bujatrik (ausgew. Kap.) 3. — Walt. **Frei** (21. 11. 82) allg. Pathol. 2 m. 2 + 1; spez. Physiol. d. Nutztiere 2 m. 2; Sektionskurs tägl.; pathol.-bakteriol. Vollprakt. tägl.

Doz.: E. **Ackerknecht,** Anat. I. (1. Hälfte) 1 m. 2; angew. Anat. 2; Mißbildgn. d. höh. Säugetiere 1.

Beauftr. Doz.: Dr. **Heusser,** Klin. klein. Haustiere 1 m. 2; prakt. Hufbeschlag 2 m. 2.

V. Philosophische Fakultät.

a) Philosophisch-philologische Sektion[1]).

Dekan: Willy **Freytag.**

Pff. ord.: Gerold **Meyer v. Knonau** (5. 8. 43) röm. Gesch. 4; Gesch. d. Mittelalt. 4; Sem.: krit. Übgn. aus d. alt. Gesch. 1 m. 2; pädag. (Vortr.-)Übgn. (mittl. u. neuere Gesch.) 1 m. 2. — Hugo **Blümner** (9. 8. 44) Bühnenwes. d. Griechen 3; Lekt. e. lat. Autors, f. Nichtphilol. 2; Sem. (Mimiamben d. Herondas) 1 m. 2; Pompeji, f. all. Fak. 2; archäol. Übgn. 1 g. — H. **Hitzig** (9. 5. 43) Gesch. d. klass. Philol. 2; Aristophanes Acharner 2; lat. Lyriker 3; Sem.: griech. u. lat. Stilübgn. 2; Lehrübgn. 1 g. — W. **Oechsli** (6. 10. 59) Schweizergesch. IV. 3; Quellen z. Schweizergesch. 1 g; schweiz. Kulturgesch. I. (Prähistorie u. galloröm. Zeit 2; Konversat. 1 m. 2. — A. **Frey** (18. 2. 55) Aufgaben d. Lit.-Gesch. 1; d. Romantiker 4; Dramatiker d. 19. Jahrh. 1; dtsch. Sem.: lit.-histor. Übgn. 1 m. 2, dtsch.-pädag. Übgn. 1, stilist. Übgn. 1. — Alb. **Bachmann** (12. 11. 63) altsächs. Bibeldichtg. 2; Eddalieder 1; histor. Grammat. d. Nhd., II. Tl. 2; dtsch. Sem. (ahd. Übgn.) 1 m. 2; mhd. Übgn. (Minnesinger) 1 m. 2. — Th. **Vetter** (28. 6. 53) Shakespeare 3; *Lekt. v. Shakespeare's Henry IV. 2; *neuere u. neueste

[1]) Die mit * bezeichneten Vorlesungen werden an der XI. (Freifächer-)Abteilung des eidg. Polytechnikums gelesen. Diejenigen Studierenden, welche diese oder andere Vorlesungen jener Abteilung (mathematisch-physikalischen, naturwissenschaftlichen, linguistisch-literarischen, historisch-politischen und künstlerischen Inhalts) hören wollen, haben sich unter Vorweisung ihrer Legitimationskarte innerhalb der vorgeschriebenen Zeit bei der Direktion der polytechnischen Schule für die betreffenden Fächer anzumelden, worauf sie dem Kassierer des Polytechnikums das Honorar zu entrichten haben.

Digitized by Google

Erscheingn. d. engl. Lit. 1; Repetit. d. engl. Lit. seit Chaucer 1; engl. Sem. A (Beowulf. Metrik) 1 m. 2, B (Dichtgn. Milton's) 1 m. 2. — E. **Bovet** (24. 6. 70) histoire de la littérature franç. de 1885 à 1910 3; lecture de poètes franç. 2; Petrarca u. Boccaccio 3; roman. Sem. (altfrz. Lit.) 1 m. 2. — L. **Gauchat** (12. 1. 66) méthodes d'enseignement des langues modernes 1 m. 2; ital. Formenl. 3; interprétat. d'un texte vieux franç. 2; Sem. (Werke v. Gaston Paris) 1 m. 2. — P. **Schweizer** (9. 9. 52) Einf. in d. Geschichtswiss. 1; Paläogr. d. lat. u. d. modern. Sprachen 1 m. 2; dtsch. Reichsgesch. im später. Mittelalt. 2; krit. Übgn. üb. Quellen d. dtsch. Gesch. 1 m. 2 g. — Willy **Freytag** (6. 6. 73) Gesch. d. Philos. (16.—19. Jahrh.) 3 + 1 m. 2; philos. Übgn. 1 m. 2; Gesch. d. Pädag. 3. — F. **Lipps** (6. 8. 65) Einf. in d. Philos., f. all. Fak. 2; Psychol. II. (d. geistige Leben) 3; philos. u. psychol. Übgn. 1 m. 2; exp. Übgn. u. selbst. Arbtn. tägl.; Ästhet. 2; pädag. Übgn. 1 m. 2. — Ed. **Schwyzer** (15. 2. 74) d. Indogermanen 1; d. Sprachwissenschft. im altsprachl. Unterr. 1; Sanskr.-Lekt. f. Vorger. 1 + 1 m. 2; d. griech. Dialekte 3; Sem. (Quintiliani institutio oratoria) 1 m. 2.

Pff. ext.: K. **Brun** (12. 9. 59) Raffael u. Urbino 1; kunstgesch. Übgn. 2. — Arth. **Wreschner** (9. 7. 66) Einf. in d. Exp.-Psychol. 3; Psychol. I. 3; d. psychol. Experiment in s. Bedeutg. f. d. Unterr. 2. — E. **Ermatinger** (21. 5. 73) Weltanschauung u. Dichtg. im 19. Jahrh., f. all. Fak. 1; dtsch. Lit. d. 19. Jahrh. V. (d. Naturalism. u. s. Vorläufer) 2; *Ibsens Gesellschftsdramen 1; Sem. (krit.-ästhet. Übgn.) 1 m. 2. — J. **Zemp,** ital. Kunst d. 16. Jahrh. 1 m. 2; *dtsch. Kunst d. 19. Jahrh. 1 m. 2.

Pf. hon.: A. **Kaegi** (30. 9. 49) nachved. Sanskr.-Lit. 1.

Dozz.: Louis **Morel** (23. 4. 51) histoire de la littérature franç.: de la Revolution à 1850 2. — Tit.-Pf. A. **Eleutheropulos** (24. 5. 69) Erkenntnistheor. 2; d. Tragische, Komische u. Erhabene 2; Wundt u. Fechner 2. — Leone **Donati** (3. 8. 58) ital. Anf.-Kurs, f. all. Fak. 2. — Adeline **Oberländer-Rittershaus** (1867) (skandinav. Spr. u. Lit.) beurl. — Alex. **Ehrenfeld** (28. 8. 69) Einf. in d. Dichtg. 1. — Tit.-Pf. Ed. **Fueter** (13. 11. 76) (Gesch.) beurl. — Tit-Pf. O. **Waser** (23. 9. 70) griech. Elem.-Kurs I. 2 m. 2; erste Blüte d. griech. Kunst 1; frühchristl. Kunst 1. — Siegfr. **Weber** (30. 10. 70) neuere frz. Malerei (17.—19. Jahrh.), f. all. Fak. 1; holländ. Malerei im 17. Jahrh. 2; kunsthistor. Übgn. 1 g. — M. **Schinz** (16. 10. 64) neuere Philos. v. Kant bis z. Gegenw. 2; Übgn. z. Kant's Krit. d. rein. Vernunft 1. — R. **Pestalozzi** (10. 1. 81) got. Lekt. 1; german. Mythol. 1. — Tit.-Pf. J. **Jud** (12. 1. 82) Neuerscheingn. in d. roman. Philol., II. Tl. 1; Prosem. (frz. Lyrik) 2. — A. **Schär** (10. 10. 74) Hauptvertreter d. neuer. dtsch. Lyrik 1; Schweizerlyrik d. Gegenw. 1. — Ed. **Bernoulli** (6. 11. 67) Gesch. d. Chor- u. Sololiedes 1—2; Hauptvertreter d. Oratorienmusik bis z. Händel 1. — E. **Radecke** (8. 12. 66) Instrumentalmusik d. Romantiker 1. — Rob. **Seidel** (23. 11. 50) Einfluß d. Aufklärg. u. d. Revolut. auf d. Pädag. im 18. u. 19. Jahrh. 1. — W. **Jahn** (7. 4. 73) grammat. Sanskr.-Übgn. 2—3 g.; Lekt. ausgew. Abschn. a. d. Gesetzbuche d. Manu 2—3 g. — E. **Gagliardi** (7. 1. 79) Quellen z. Gesch. d. Mailänderkriege 1—2. — H. **Nabholz** (12. 6. 74) Verfassgsgesch. d. schweiz. Eidgenossenschft. u.

Digitized by Google

d. einzeln. Orte bis 1798 2; krit. Übgn. (Schweizergesch. 1 m. 2 g. — R. **Faesi** (10. 4. 83) Goethe's Faust 1; G. Keller u. C. F. Meyer 1. — E. **Walser** (11. 4. 78) Molière et Racine, leur œuvre et leur philosophie 1 g.; Poeti e pensatori del Cinquecento ital. (in ital. Spr.) 1. — F. **Hegi,** Heraldik 1 g.; Sozial- u. Wirtschftsgesch. Deutschlds. u. d. Schweiz (ausgew. Kap.) 1. — E. **Howald,** Vergil 2. — F. **Stadler,** Gesch. d. Kunst in d. 2. Hälfte d. 19. Jahrh. 2. — J. **Suter,** Gesch. d. Psychol. 2; d. Moralphilos. in d. Gegenw. 1. — P. v. d. **Mühll,** Einf. in d. indirekte Überlieferg. z. griech. Philosophiegesch., Lekt. ausgew. Texte 2—3.

Lehrer: Dr. H. **Stettbacher,** spez. Didakt. d. Primarschulunterr. 3; spez. Didakt. d. Sekundarschulunterr. 2; Unterr.-Praxis d. Primar- u. Sekundarschule. — Dr. H. **Lehmann,** Erkl. ausgew. Sammlgsbestände im schweiz. Landesmuseum 1; d. schweiz. Stadt im Mittelalt. 1. — Dr. **Andreae** (Musikwiss.) liest nicht.

b) Mathematisch-naturwissenschaftl. Sektion.
Dekan: P. **Pfeiffer.**

Pff. ord.: Haruthiun **Abeljanz** (14. 4. 49) qualitat. chem. Anal. 2; Chem. u. Untersuchg. d. Nahrgs.- u. Genußm. 1; Anltg. z. chem. Arbtn., f. Med. 1; Kolloqu. 1 g.; chem. Prakt. f. Med. u. Veter. 3 m., f. Naturwiss. 3 Tage, f. Lehramtskand. 6; Untersuch. v. Lebensm. 4 od. 8. — Ulr. **Grubenmann** (15. 6. 50) *Mineral. 4; *Mineralbestimm. 1 m. 2 + 1; *makrosk. Bestimm. v. Gesteinen 1; *mineral.-petrogr. Übgn. am Mikroskop 1 m. 2; *mineral.-petrogr. Vollprakt. tägl. — Hans **Schinz** (6. 12. 58) Botan. I. f. Med. 2 + 1 m. 2; systemat. Botan. I., f. Naturwiss. 3; Bestimm. v. Kryptogamen, f. Anf. (in Grupp.) je 1; botan. Halbprakt. 1—3 m. halbtg.; Vollprakt. f. Vorger. u. Leitg. selbst. Arbtn. tägl. — Alfr. **Werner** (12. 12. 66) anorg. Exp.-Chem. 6; chem.-analyt. Prakt. f. Chem. tägl.; chem. Prakt. f. Vorger. tägl.; chem. Halbprakt. f. Naturwiss. halbtg. — K. **Hescheler** (3. 11. 68) vergl. Anat. 6; zool.-vergl. anat. Vollprakt. f. Vorger. (m. Frl. Daiber) tägl.; Leitg. selbst. Arbtn. (m. Strohl u. Frl. Daiber) tägl.; Paläontol. d. Säugetiere 2. — Alfr. **Ernst** (21. 2. 75) allg. Botan. I. 4; botan.-mikrosk. Übgskurs I. 1 m. 2; Embryol. u. Cytol. d. Angiospermen 1; Besprechg. neuerer Lit. u. method. Übgn. 1 g.; botan. Halbprakt. 2—3 m. halbtg.; Vollprakt. tägl. — E. **Zermelo** (27. 7. 71) Diff.- u. Integr.-Rechng. I. 4; Theor. d. reell. Funkt. 3; Elem. d. mathem. Logik 1; mathem. Übgn. f. Vorger. 1 m. 2. — Hans **Schardt** (18. 6. 58) *allg. Geol. 4; *geol. Prakt. f. Anf. 1 m. 3, f. Vorger. tägl.; geol. Kolloqu. 1. — Hans **Wehrli,** physische Geogr. I. 2; Länderkde. v. Ostasien 3; Ethnogr. d. Naturvölker 2; wirtschftsgeogr. Übgn. 1; geogr. Sem. (m. de Quervain) 1 m. 2. — **N. N.** [Nachf. d. Pf. ord. Alfr. Kleiner (i. R.)] Exp.-Phys. 5; physikal. Prakt. f. Anf. $^1/_2$ Tag, f. Vorger. tägl.

Pff. ext.: Alfr. **Wolfer** (27. 1. 54) *Einltg. in d. Astron. 1 m. 2 + 1; *Übgn. dazu 1 m. 2; Bahnbestimmg. v. Planet. u. Komet. 1 m. 2. — A. **Weiler** (27. 12. 51) darst. Geom. I. 4; analyt. Geom. I. 4; mathem. Geogr. 2. — P. **Pfeiffer** (21. 4. 75) aromat. Chem. I. 3; Stereochem. 2; Naphtene, Terpene u. Kampher 1; chem. Statik u. Kinet. 1. — O.

Digitized by Google

Schlaginhaufen, systemat. Anthropol. 2; kraniometr. u. osteometr. Kurs f. Anf. 2; Anat. u. Physiol. d. Menschen f. Lehramtskand. u. and. Nichtmed., I. Tl. 3; anthropol. Vollprakt. tägl.; Anthropol. d. fossil. u. prähistor. Menschen 1.

Pff. hon.: Alfr. **Kleiner** (29. 4. 49) (Phys.) liest nicht. — M. **Standfuß** (6. 6. 51) Biol. d. Insekt. 2; spez. Insektenkenntn. 1. — Alfr. **de Quervain** (25. 6. 79) Meteorol. (ausgew. Kap.) 1; geogr. Sem. (m. Wehrli) 1 m. 2.

Dozz.: Jak. **Kündig** (25. 3. 63) Elem. d. Botan., f. all. Fak. 1. — Louis **Rollier** (19. 5. 59) Petrefaktenkde. (Artikulaten) 2; Stratigr. d. Trias 2. — H. **Greinacher** (31. 5. 80) elektr. Ströme in Gasen auf Grund d. Ionenlehre 1; radiol. Prakt. halbtg. — Heinr. **Brockmann** (23. 5. 79) allg. Pflanzengeogr. 2. — A. **Thellung** (12. 5. 81) Phytopaläontol. 1. — G. **Jantsch** (9. 7. 82) (Chem.) beurl. — David **Reichinstein** (9. 6. 82) allg. Elektrochem. 1; Radioaktivit. 1. — Osk. **Baudisch** (3. 6. 81) (Chem.) beurl. — Sinai **Tschulok** (16. 4. 75) Wesen u. Syst. d. biol. Wissenschftn. 1. — P. **Bernays** (1888) Galois'sche Theor. d. algebr. Gleichgn. 3; Diff.-Gleichgn. 3. — Frl. M. **Dalber,** mikrosk.-zootom. Übgskurs f. Anf. 1 m. 4; vergl. Embryol. d. Wirbeltiere 2; s. a. Pf. ord. Hescheler. — S. **Ratnowsky,** Elektrodynam. 1 m. 2 + 1; Elektronentheor. 2; Molekulartheor. d. fest. Körper 1. — J. **Dubsky,** Gesch. d. Chem. 2; chem. Konstitut. u. physiol. Eigenschftn. 1. — J. **Lifschitz,** neuere Theor. d. org. Chem. 1; Photochem. 2. — M. **Wolfke,** Wellenlehre I. 2; moderne Gravitationstheor. 1. — A. **Naef,** vergl. Anat., Embryol. u. Paläontol. d. Mollusken 2; Ökol. d. Tiere 1.

Künste: Musikdir. K. **Attenhofer** (4. 5. 37) Gesangverein d. Stud. — Alfr. **Hartmann** u. E. **Hüeblin,** Stenogr. — K. **Kirmeß,** Fechtunterr. — M. **Oser** u. Chr. **Hess,** Reitunterr. — Univ.-Turnverein. — Schießübgn. f. alle Hörer d. Univ. honorarfrei.

Bibliotheken.

Bibliothek der Kantonal-Lehranstalten, geöffnet wochentags v. 8—12 u. 1½—5 Uhr. Bücherausgabe 10—12 u. 1½—4 Uhr.

Ober-Bibl.: Dr. Heinr. **Weber.** — *Bibl.:* Dr. Jak. **Werner.**

Stadtbibliothek, geöffnet von 9—12 und 1½—6 Uhr. Bücherausgabe 10—12 und 1½—4 Uhr.

Bibliothekare: Dr. H. **Escher,** Dr. Hans **Barth,** Dr. Fel. **Burckhardt.**

Juristische Bibliothek, geöffnet Mittwoch u. Freitag ½2—½3; an den übrigen Wochentagen ½2—2 Uhr. *Bibl.:* Rud. **Letsch.**

Medizinisch-chirurgische Bibliothek, geöffnet Dienstag u. Freitag von 1½—2½ Uhr. *Bibl.:* Dr. U. **Schläpfer;** V. **Wirz.**

Bibliothek der veter.-med. Fakultät, geöffnet Montag, Mittwoch u. Freitag v. 2—3 Uhr. *Bibl.:* Pf. **Zietzschmann.**

Bibliothek der naturforschenden Gesellschaft, geöffnet von 9—12 und ½2—4 Uhr. *Bibl.:* Pf. Dr. Hans **Schinz** (6. 12. 58).

Lesezimmer des akademischen Lesevereins beider Hochschulen, geöffnet täglich von 8 Uhr vormittags bis 7 Uhr abends.

Digitized by Google

Anstalten und Sammlungen der Hochschule und von ihr zu benutzende Institute.

Physikal. Institut: Dir. vacat. — Chem. Laboratorium, Abt. A.: Dir. Pf. **Werner.** Abt. B.: Dir. Pf. **Abeljanz.** — Sternwarte: Dir. Pf. **Wolfer.** — Mineralog.-petrogr. Sammlung: Dir. Pf. **Grubenmann.** — Geolog. u. paläontol. Sammlung: Dir. Pf. **Schardt.** — Botan. Museum, systemat.-botan. Laborat. u. botan. Garten: Dir. Pf. **Schinz.** — Institut f. allg. Botanik: Dir. Pf. Alfr. **Ernst.** — Zoologische Sammlungen: Dir. vacat. — Anat. Institut: Dir. Pf. **Ruge.** — Anthropol. Inst.: Dir. Pf. **Schlaginhaufen.** — Physiol. Inst.: Dir. Pf. **Gaule.** — Hyg. Inst.: Dir. Pf. O. **Silberschmidt.** — Pathol.-anat. Inst.: Dir. Pf. **Busse.** — Pharmakol. Institut: Dir. Pf. **Cloëtta.** — Gerichtsärztl. Labor.: Dir. Pf. **Zangger.** — Med. Klinik: Dir. Pf. **Eichhorst.** — Chir. Klinik u. Poliklin.: Dir. Pf. **Sauerbruch.** — Ophthalmol. Klinik u. Poliklin. (Augenklinik): Dir. Pf. **Haab.** — Geburtsh.-gynäkol. Klinik u. Poliklin.: Dir. Pf. **Wyder.** — Psychiatr. Klinik: Dir. Pf. **Bleuler.** — Med. Poliklinik: Dir. Pf. H. **Müller.** — Nervenpoliklinik: Dir. Pf. **v. Monakow.** — Hirnanat. Laborator.: Dir. Pf. **v. Monakow.** — Anstalt f. physikal. Heilmethdn.: Dir. Pf. E. **Sommer.** — Zahnärztl. Schule: Dir. Pf. **Stoppany.** — Psychol. Labor.: Dir. Pf. **Lipps.** — Vet.-med. Anst.: I. Tierspital: Dir. Pf. **Zschokke;** a) chir. Klin., Leiter Pf. **Bürgi;** b) med. Klin., Leiter Pf. **Zschokke;** c) ambulator. Klin., Leiter Pf. **Rusterholz.** II. Pathol. Inst.: Leiter Pf. **Frei.** III. Anat. Inst.: Dir. Pf. **Zietzschmann.** — Seminarien, Kunstsammlungen usw.: Theol. Seminar: Leiter sämtl. ord. Professoren. — Staatswiss. Seminar: Leiter Professoren u. Dozenten, gemäß Beschluß d. Fakultät. — Handelswiss. Seminar: Leiter Pf. **Bachmann.** — Philol.-pädag. Seminar: Leiter Pff. H. **Hitzig-Steiner** (Dir.), **Blümner, Schwyzer.** — Deutsch. Seminar: Leiter Pff. A. **Frey, Bachmann, Ermatinger.** — Roman. Seminar: Leiter Pff. **Bovet** u. **Gauchat.** — Engl. Seminar: Leiter Pf. **Vetter.** — Histor. Seminar: Leiter Pff. **Meyer v. Knonau, Oechsli, Schweizer** u. **Brun.** — Philos. Seminar: Leiter Pff. **Freytag** u. **Lipps.** — Math. Seminar: Leiter Pf. **Zermelo.** — Geogr. Seminar: Leiter Pf. **Wehrli.** — Archäol. Sammlung: Dir. Pf. **Blümner.** — Kupferstich-Sammlung: Dir. Pf. **Seippel.**

a) Preisaufgaben für 1915.

Theol. Fak.: „Die alttestamentlichen Berichte über David sind historisch-kritisch und nach ihrem literarischen Charakter zu untersuchen."

Staatswiss. Fak.: Die Bedeutung der Regel: „locus et tempus regunt actum" im internationalen und intertemporalen Privatrecht.

b) Preisaufgaben für die Jahre 1915/16.

Philos. Fak. I: „Kant als Psychologe." Kants psychologische Leistungen und seine Stellung zur Psychologie sollen untersucht

Digitized by Google

werden nicht nur auf Grund der als psychologisch bezeichneten, sondern vor allem der kritischen Schriften Kants.

Philos. Fak. II: „Die Stereochemie der Koordinationsverbindungen."

Die Preisaufgaben unter a sind bis zum 31. Dez. 1915, unter b bis zum 31. Dezember 1916 an das Rektorat anonym (mit einem Motto versehen) einzureichen.

Akademische Vereinigungen.

Commentwaffe: Korbschläger.

Corps: im ASC. (cf. S. I. a. 1): Alamannia, gest. 24. 7. 74 als ak.-polyt. Vb. Blau-Helvetia [von der Schweiz. Stud.-Vb. abgetrennt; h.blau-weiß-rot, P. Silber, Ff. blau-rot, P. rot bezw. weiß, h.rote M.], im ACV. s. SS. 76, s. 1887 C. Alamannia [schwarz-silber-blau, Ff. schwarz-blau, blaue M.], aufgelöst 24. 2. 98, rek. 26. 4. 98 als C. Allobrogia, s. 9. 2. 09 wieder Alamannia. Schwarz-silber-blau, Ff. schwarz-blau, P. Silber, h.blaue St. (26. 4. 98 bis Jan. 1902 gelb-weiß-h.blau, Ff. gelb-blau, P. weiß, gelbe M., s. Ende Juni 99 h.blaue St.) X, XX, XXX. Kn.: Meyerei, Spiegelgasse 2; Café: Saffran; Stammtisch: Kronenhalle.

Korporationen m. u. S. u. BM.: Helvetia, Sekt. der Schweiz. Stud.-Vb. (cf. S. II. c. 1), gest. 1832, susp. 1837, rek. 1. 9. 49 (rot-weiß-rot, P. Gold, rote M.), 1855 bis 57 Fusion m. Zofingia, rek. 1863, susp. 1874 bis 25. 11. 93. Weinrot-weiß-weinrot, P. Silber, hellrote M. Kn.: Zunfthaus zur Saffran. — Neu-Zofingia, Vb. mit nationaler Tendenz, 21. 5. 1903 von Zofingia abgetrennt. H.blau-weiß-rot, Ff. blau-rot, P. Gold, weiße M. u. Fm., E. W. Kn.: Weißer Wind, Oberdorfstr.; Café: Schneebeli. Kartell in Jurassia-Basel s. 16.6.1909. — Gesellsch. Deutscher Studierender Teutonia, frschl. Vb. m. burschenschaftl. Prinzipien, gest. 27. 12. 65 als deutsch-nat. Vb., hervorgeg. aus d. B. Germania (gest. 1860 als Zürcher Schüler-Vb., s. 64 Stud.-Vb., susp. 1865; schwarz-rot-gold, schwarze M.), 10. 1. 65 konstit. als lose Vg. aller stud. Deutschen, s. Ende 90er Jahre ftr. Vb. m. u. S. u. BM. Schwarz-rot-gold, Ff. schwarz-rot, P. Gold, schwarze M. Kn.: Tivoli, Sonneggstr. 1; Br.: Café Métropole. X, XX, XXX. PVh. m. Helvetia-Bern.

Turnerschaft in der SAT. (cf. S. I. a. 2): Utonia, gest. 1824 als Univ.-Turn-V., geschlossene Vb. s. 21. 2. 73, s. WS. 99/00 Lebens-Vb. unter Verschmelzg. m. d. Polytechniker-Turn-V. u. d. Veterinär-T.-V., SS. 03 verschmolzen m. d. Sport- u. Fecht-Vb. Sparta (schwarz-grün-schwarz), seit WS. 05/06 T. Utonia, SS. 06 verschmolzen m. d. polyt. Vb. Gymnastica (gest. II. 1906; d. blau-weiß-rot, rote M.). Weiß-blau, P. Silber, h.blaue M., Füchse Burschenfarben. U.S. Kn.: Pfauen.

Korporationen mit Satisfaktion: Verbigenia, Schützen-V. schweizerischer Stud., gest. Juni 1861, s. SS. 1904 ftr., s. 05 Verbigenia. Gold-weiß-d.rot, Fb. weiß-rot, P. Gold, d.rote M.; aufnahmefähig sind nur Schweizer. Kn.: Palmhof; Abendsch.: Pelikan. — Suspendiert: Maccabaea, zionist. Vb., gest. 29. 1. 1910. Braun-

Digitized by Google

grün-violett, P. weiß, violette (anfangs braune) M. Kn.: Beateng. 11. Im Ostjüd. Stud.-Verband (cf. S. VII. 4).

Korporationen mit freigestellter Satisfaktion: Rhenania, freischl. Vb., gest. 1905, bis WS. 07/08 Merovingia. Violett-weiß-rot, Ff. violett-weiß, P. Silber, violette M. Kn.: Peterskeller; Café: Continental. — Stud. Gesang-V., gest. 1818 als Singgesellschaft d. Stud., rek. 1831 u. als StGV. 22. 1. 49. Bei offiz. Gelegenheiten blau-weiß-blaue Schl. Lokal: Bollerei, Schifflände. — Stella, Sekt. der Stella Centrale (cf. S. III. 2), gest. 15. 11. 75. Violett-weiß-violett, P. Gold, violette M. mit gold. Stern. Lokal: Drahtschmidli, Wasserwerkstr. — Manessia, gest. 1881 als Pädagogia, V. Stud. d. philos. Fakultät, s. SS. 1906 Manessia, ftr. s. 06. Rot-weiß-gold, P. Gold, d. rote (anfangs gelbe) M. Kartell m. Halleriana-Bern. Kn.: Meyerei, Münstergasse; Br.: Saffran. — Jurassia, abstinente Burschenschaft, als Vb. abstinenter Stud. gest. 2. 11. 1910. Gelb-weiß-blau, P. weiß, h. blaue M. Ohne e. W. Kartell m. Rhenania-Basel s. 20. 11. 1910; FVh. m. Iberia-Stuttgart s. Frühj. 13. Lokal: Karl der Große, Kirchgasse.

Nichtkonfessionelle Korporationen mit MV.: a) Zofingia (cf. S. II. d. 1), gest. 1. 11. 1818, rek. 20. 5. 1903. Rot-weiß-rot, P. Gold, weiße M. Kn.: Hotel Henne, Rüdenplatz. — b) m. ethischem Prinzip: Carolingia, gest. 31. 1. 93 als christl. Stud.-V., s. SS. 93 als Vb. Carolingia im Bund (cf. S. I. b. 1), ftr. s. 1. 12. 93. Blau-gold-schwarz, P. Gold, d. blaue M. FVh. m. d. Wingolfsbund. Kn.: Pelikan.

Kathol. Korporationen m. MV.: a) Sekt. des Schweiz. Stud.-V. (cf. S. II. d. 2): Turicia, gest. 11. 1. 61, s. 73 kathol. Vb. Orange-weiß-grün, Ff. orange-weiß, P. Silber, orangerote M. Lokal: Simplon. — Kyburger, 23. 2. 1912 gest. v. Turicia. H. rot-weiß-grün, Ff. rot-grün, P. Silber, fleischrote St. Kn.: Beatenhof. — b) Ak. wissensch. Gesellsch. Renaissance, gest. 1904; o. A. (Verband cf. II. e. 5). Lokal: Saffran.

Wissenschaftl. u. Fachvereine: Ak. Theolog. V., gest. 18. 5. 70. Violett-weiß-blau. Kn.: Pfauen. — Klinikerschaft, gest. SS. 09. Lokal: Café Ost. — Lehramtskandidaten-Verband, gest. WS. 08/09. H. blau-weiß-blau. Lokal: Beatus. — Pharmaz.-V. — Gesellsch. d. Universitäts-Chemiker, gest. WS. 08/09. Kn.: Weißes Kreuz, Seefeldstr. — *Forst-V., gest. 5. 12. 61. Grün-weiß-grün, P. Gold, grünes Barett. Kn.: Meyerei. — *Landw. V., gest. 1871. Weiß-d. grün-rot, P. Gold, grüne Samt-M. Kn.: Ritter, Kuttelgasse. — *Architektura, gest. 1879. Weiß-blau-weiß, P. Gold, schwarzes Barett, n. g. — *Ak. Ing.-V., gest. 1890. Weiß-rot, P. Gold, schwarzes Barett. Br.: Polytechnikum. — *Chemiker-V., gest. 8. 12. 93. Schwarz-weiß-rot, P. Silber, schwarzes Barett. Lokal: Beatenhof. — *Naturwiss. V.; schwarz-weiß-grün, P. Silber. Lokal: Plattengarten. — *Masch.-Ing.-Verein, gest. 1893. Weiß-rot, P. Gold, schwarzes Barett. — Die mit * bezeichneten Fachvereine bilden den Verband der Polytechniker (gest. 1863 als polytechnischer V., erneuert 1878, bis 1889 V. d. Polytechniker); Farben bei offiziellen Anlässen: weiß-rot.

Sonstige Vereine: Christl. Stud.-Vg. (cf. S. IV. 1). Lokal: Olivenbaum, b. Bahnhof Stadelhofen. — Libertas, Sekt. des

Digitized by Google

schweiz. ak. Abstinentenvereins (cf. S. IV. 2), gest. 1893 als Ak. Abst.-V. Lokal: Gemeindestr. 44. — Autonomia, Sekt. d. abst. Schweiz. Stud.-Liga (cf. S. IV. 3), susp. — Stud.-Orchester-V., gest. SS. 93. Rot-weiß-blau. Lokal: Waag. — Ak. Orchester, gest. 5. 11. 98. Blau-weiß-schwarz, d. blaue M. Lokal: Waag. — Ak. Alpenclub, gest. 1895. Lokal: Saffran. — Schachklub; blau-weiß-schwarz, Bz. Lokal: Schmidstube. — Luxemburger V.; Violett-weiß-rot. Kartellvereine zu Aachen, Lüttich und Löwen. — Niederländ. V. Hollandia, gest. April 88. Orange-weiß-blau, d. blaues Barett m. gold. Löwen. Kn.: Blaue Fahne; Br.: Saffran. — Hellenischer Verein, gest. 1875. Hellblau-weiß-hellblau, P. Silber, weiße M. (Verband cf. S. VII. 1). Kn.: Hotel Wanner. — Società Studenti Italiani, gest. 1895. Grün-weiß-rot, n. g., grüne M. Lokal: Café du Nord. — Tessiner Stud.-V. — V. Jüd. Stud., gest. 21. 8. 1906. Lokal: Plattengarten. Im Ostjüd. Stud.-Verband (cf. S. VII. 4). — Polonia. — Société des Alsaciens-Lorrains. — Société des Etudiants Français. — V. Südslav. Stud., gest. 1909. Lokal: Carmenstr. 47 III. — Nordiska, skandinav. V., gest. 22. 2. 78. Rot-weiß-blau-gelb. Lokal: Kronenhalle. — Ak.-soziale Vereinigung. — Ak. Lese-V. beider Hochsch., gest. 18. 12. 1869. Lokal: Polytechnikum, Zimmer 21 a. — Polyt. Ruderklub, gest. 13. 1. 71. D. blau-weiß-gold, Bz. Kn.: Baur au Lac. — Suisses Romands. Rot-weiß-rot, P. Gold, schwarzes Barett. Lokal: Bierhalle Krug. — Ungar. V., gest. 1863. Lokal: Tivoli. — Allg. ak. Abstinentenverband, gest. WS. 1911/12. — Internat. Stud.-Verein Corda Fratres, Sekt. Zürich, gest. WS. 13/14. (Verband cf. V. 2.) — Ak. Freischar (cf. S. IV. 4). — Ak. Zionistenvereine im Verband Hechower (cf. S. VII. 5): Ibriah, gest. 1914. — Hechower, gest. 1914.

Freie Studentenschaft d. Univ. Zürich (cf. S. V), gegr. 11. 5. 97. Weiß-blau. Lokal: im Univ.-Gebäude.

An Stelle des Allg. Delegierten-Convents, der Korporationen u. Wilde vertrat und 16. 2. 12 aufgelöst wurde, besteht der **Corporationen-Convent** (CC.), in dem alle Korporationen und auch die Freistudentenschaft (durch 2 Delegierte) vertreten ist.

Ehemalige Korporationen: Taurisca, C., Anf. 30er Jahre. — Helvetia, C., Anf. 40er Jahre. — Hilaria, fr. C., gest. Juni 47, susp. April 49, D. blau-weiß-rot. — Rhenania, gest. als fr. C. 11. 11. 55, im WSC. (cf. I. a. 2) s. 29. 12. 63, susp. WS. 64/65, rek. a. d. Techn. Hochsch. Aachen 3. 12. 71, susp. 15. 10. 80, rek. in Braunschw. 7. 5. 92. — Teutonia, gest. als L. 14. 12. 60, aufgelöst 31. 6. 65, rek. 15. 12. 65 als L. Frisia a. d. Techn. Hochsch. Karlsruhe, s. 6. 12. 86 C., s. 26. 5. 87 im WSC. (cf. I. a. 2). — Helvetia, gest. 1861, C. im WSC. (cf. I. a. 2) s. 29. 12. 63, susp. WS. 64/65. Schwarz-weiß-rot. — Tigurinia, gest. 11. 11. 50, s. Pfingsten 62 im K. SCV., susp. 1870 bis 73, 10. 2. 84 bis 14. 10. 93 u. s. 1. 8. 1914. Rot-weiß-d. blau, Ff. rot-blau, P. weiß, d.-blaue M. (s. 12. 5. 03 im SS., 14. 4. 03 bis 4. 7. 07 auch im WS. weiße St.). X, XX, XXX. — Helvetia, C. im K. SCV. (cf. I. a. 1), gest. 15. 2. 78, susp. 7. 5. 85. Moosgrün-gold-rot, Ff. grün-rot, P. Gold, grüne M. — Franconia, schlagende Vb., gest. 1888 als Rhenania,

Digitized by Google

susp. 1902. Schwarz-gelb-blau, schwarze M. — Allg. Burschensch. Goliarda, gest. 16. 7. 97, susp. 1900. Blau-weiß-moosgrün, Ff. weiß-grün, moosgrüne M. — B. Raetia, gest. 15. 6. 99 (vom Univ.-Turn-V. abgetrennt), susp. 1900. Rot-weiß-blau, Ff. rot-blau, orangerote M. — Arminia, alldeutsche Vb., gest. 14. 5. 1903 als ak. Landsmannsch. der Deutsch-Österreicher, s. SS. 05 ftr. Vb. Arminia. Grün-schwarz-gold, Ff. grün-schwarz, grüne M.

Digitized by Google

III. Dänemark.

KOPENHAGEN.

Universität.

Gegründet 1478.

Das SS. (Foraars-Halvaaret) dauert v. 1. Febr. bis 9. Juni (inkl.), das WS. (Efteraars-Halvaaret) v. 1. Sept. bis 22. Dez. (inkl.). Ferien sind: 1. Weihnachtsferien v. 23. Dez. bis 6. Jan., 2. Osterferien v. Donnerstag vor bis Dienstag nach Ostern, 3. Pfingstferien v. Sonnabend vor bis Dienstag nach Pfingsten, 4. Sommerferien v. 10. Juli bis 31. August (stets inkl.).

Rektor: Harald **Westergaard** (rechts- u. staatswiss. Fak.). — *Dekane:* **Torm, Berlin, Fibiger, Andersen, Raunkiaer.**

I. Theologische Fakultät.

Dekan: F. E. **Torm.**

Pff. ord.: C. Henr. **Scharling,** Augsburg. Konfession 2; Examinat. (christl. Sittenl.) 2. — J. C. **Jacobsen,** Gesch. Israels 2; Bücher Samuelis (Examinat., Forts.) 2; Sem.-Übgn. (ausgew. messian. Stücke d. A.T.) 1 m. 2. — O. V. **Ammundsen,** Examinat. üb. Kirchengesch. (Altert. u. Mittelalt.) auf Grund v. Bergmanns Kirchengesch. 3; Sem.-Übgn. (S. Kierkegaards Leben u. Werke) 1 m. 2. — F. E. **Torm,** Einltg. in d. theol. Studium; Examinat. üb. Einltg. in d. N.T. 3; Sem.-Übgn. üb. neutest. Themata 1 m. 2. — J. P. **Bang,** christl. Glaubensl. 1; Dogmat. 1; dogmat. Übgn. 1 m. 2.

Pf. ext.: J. Osk. **Andersen,** Kirchengesch. d. Altert. (Examinat.) 3; Kirchengesch. Norwegens im 19. Jahrh. (Schluß) 1; Sem.-Übgn. (Pietism. in Dänemark) 1 m. 2.

Beauftr. Doz.: Chr. **Glarbo,** Lukasevang. f. Anf. (Examinat.) 3.

Doz.: Alfr. Th. **Jörgensen,** Entw. d. Kindhtssagen u. d. jetzige Stellg. dazu in Dänemark 1.

Pastoralseminar.

Stiftsprobst J. Paulli, d. Priesteramt in d. dän. Volkskirche 1; homilet. Übgn. 1. — Pf. N. A. **Larsen,** katechet. Übgn. 1 m. 2. — V. **Holböll,** Kirchenr. 2. — E. **Hansen,** Übgn. in Meßgesang 1 m. 2.

II. Rechts- und staatswissenschaftliche Fakultät.

Dekan: Knud **Berlin.**

Pff. ord.: Jul. **Lassen,** dän. Obligationenr., allg. Tl. u. Lehre v. Kauf 4; schriftl. Übgn. (Obligationenr.). — C. **Torp** (Strafr.) liest nicht. — Harald **Westergaard,** Nat.-Ökon. f. Jur. u. Nat.-Ökon. (Anf.) 3; statist. Sem. 4 m. 3; schriftl. Übgn. (Nat.-Ökon. u. Statist.) 1. — V. **Bentzon** (Zivilr.) liest nicht. — H. **Munch-Petersen,** Einführg. in d. iurist. Studium f. Anf., dann bürgerl. R. m. Übgn. in d. Behandlg.

Digitized by Google

v. kleiner. Rechtsfällen 4; schriftl. Übgn. üb. bürgerl. R. f. Stud. d. Staatswiss.; Sem.-Übgn. (Prozeßr.) 1 m. 2. — P. J. **Jörgensen**, dän. Rechtsgesch. 4. — Axel **Nielsen**, Bankpolit. 3; Theor. d. Nat.-Ökon. 2. — Vinding **Kruse**, schriftl. Übgn. (konkrete Rechtsfälle); schriftl. Übgn. (Sachenr.); Urheberr. 1—2.

Pff. ext.: L. V. **Birck**, Finanzwiss. 3; Wertlehre 3; Trafikpolit. 1. — Knud **Berlin**, dän. Staatsverfassgsr. nach d. neuen Gesetz 4; Anltg. z. Stud. d. Staatsr. m. schriftl. Übgn.; schriftl. Übgn. üb. Staatsverfassgsr. f. Stud. d. Staatswiss.

Beauftr. Dozz.: Frz. **Dahl**, Strafr., allg. Tl. 4; Anltg. z. Stud. d. Strafr. — Jens **Warming**, Statist. Dänemarks 3. — E. **Möller**, Vorlesgn. u. Übgn. (Sachenr.) m. Erläuterg. v. Urteilen u. prakt. Rechtsfällen 2; konkrete Rechtsfälle. — Henry **Ussing**, dän. Erbr. 3—4; Familienr. 1. — Axel **Møller**, Seer. 3—4.

Dozz.: K. A. **Wieth-Knudsen** u. Edv. Ph. **Mackeprang**, Forts. d. Sem.-Übgn. (Hauptgebiete d. Nat.-Ökon.) f. Vorger. (m. Birck) 1 m. 2.

III. Medizinische Fakultät.

Dekan: J. **Fibiger.**

Pff. ord.: Chr. **Gram**, med. Praktikant.-Klin. 5; klin. Vorlesgn. 1; inn. Med. (Examinat.) 2; schriftl. Übgn.; Anltg. d. diensttuenden Praktikant. 6 m. 2; propädeut. Unterweisg. in d. inn. Med.). — C. J. **Salomonsen**, allg. Pathol. (Vorlesgn. od. Examinat.) 2; exp.-pathol. Übgn., insbes. üb. Pathol. d. Kreislaufs 4 m. 3 (Sept., Okt.); prakt. Kurs in med. Bakteriol. f. Stud. 4 m. 3 (Nov. Dez.); Dr. Vilh. Jensen: Examinat. üb. spez. Bakteriol. 2; Dr. J. Christiansen, Vorlesgn. od. Examinat. üb. pathol. Physiol. d. Stoffwechsels 2. – Knud **Faber**, med. Klin. m. Vorstellg. v. Patienten 4; klin. Vorlesgn. 2; Prakt. in klin. Untersuchgsmethdn.; propädeut. Unterweisg. in d. inn. Med. — Leop. **Meyer**, klin. Kurs in Geburtsh. u. Krkhtn. d. Neugeborenen, f. Vorger.; Klin., Vorlesgn. u. Examinat. üb. Geburtsh., Krkhtn. d. Neugeborenen u. Frauenkrkhtn. 4; Untersuchg. v. Schwangeren 1; Anltg. d. Kandidat. bei d. regulär. Kurs im Instit. f. Geburtsh. tägl. — Thorkild **Rovsing**, klin. Chir. 2; examinator. Klin. 4; propädeut.-klin. Unterweisg. in Chir. — J. C. **Bock**, Pharmakol. 2; Examinat. üb. Pharmakol. 2; prakt. Kurs in exp. Pharmakol. (m. d. Assist.) 1 [Ass. cand. med. J. Buchholtz: Übgn. in Rezeptierkde. f. Vorger. 2. — J. **Fibiger**, Vorlesgn. üb. pathol. Anat. 2; Demonstr. $1^1/_2$; pathol.-histol. Übgn. 1 m. 2; Übgn. in d. Sektionstechn. m. Vorführg. v. Sektionen, je nach Material [Assist. d. pathol.-anat. Inst.: Vorlesg. m. Demonstr. 2; Demonstr. 1 m. 2]. — F. C. C. **Hansen**, Examinat. u. Vorlesgn. üb. deskriptiv. systemat. Anat. 2; topogr. Anat. (examinator. Kurs) 1; mikrosk.-anat. Prakt. (m. d. Prosekt.) 1 m. 3; Präparier-Übgn. (m. d. Prosekt. u. Ass.) tägl. (1. Okt.—Juli); Arbtn. im anat. Inst. 3 m. 2 [Prosekt. Jurisch: Examinat. üb. Osteol. f. Anf., Vorlesgn. u. Examinat. üb. Biol. u. elem. Histol., f. Anf.]; Demonstr. v. mikrosk. Präpar. — M. **Tscherning**, Diagn. u. Behdlg. d. Augenkrkhtn. (klin. Demonstr. u. Übgn.) 4. — V. **Henriques**, Vorlesgn. üb. Physiol. 3; physiol.-chem. Übgn. 4 m. 3; Demonstr. f. Vorger. 1; [cand. med. Folkmar: Examinat. üb. physiol. Chem. 2]. —

Digitized by Google

V. **Schaldemose,** Vorlesgn. u. Übgn. üb. operative Chir. 3; chir. Praktikant.-Klin. 3 propädeut.-klin. Unterweisg. in Chir.; [Prosekt. d. chir. Klin.: Vorlesgn. üb. Instrum.-Lehre 2; Operat.-Übgn.]. — V. **Ellermann,** gerichtl. Med. (Demonstr. u. Examinat.) 2; gerichtl.-med. Untersuchgn. (m. cand. med. Sand). — A. **Erlandsen,** Vorlesgskurs üb. Hyg. m. Exkurs. 2; event.: Vorlesgn., Examinat. u. prakt. Übgn. f. Kandidat.; Arbtn. im hyg. Inst. f. Vorger.

Pf. ext.: Axel **Lendorf,** allg. Chir. 1; spez. Chir. (Examinat.) 2; klin. Übgn. 1.

Ärzte, die Vorlesungen halten, ohne Univ.-Proff. zu sein: C. **Rasch,** klin. Übgn. üb. Haut- u. vener. Krkhtn. 2; Demonstr. dazu an Patienten nebst Vorlesgn.; Demonstr. f. Vorger. — Pf. S. T. **Sörensen,** Diagnost. u. Behdlg. d. epidem. Krkhtn. 3 m. $1^1/_2$. — Pf. A. **Friedenreich,** Gemütskrkhtn. 2m. $1^1/_2$. — Pf. E. **Schmiegelow,** klin. Übgn. u. Vorlesgn. üb. Ohren-, Nasen- u. Kehlkopfkrkhtn. 4; Vorlesgn. u. Demonstr. üb. ausgew. otolaryngol. Themata. 1. — Dr. C. E. **Bloch,** Kinderklin. 2; klin. Vorlesgn. u. Demonstr. üb. Kinderkrkhtn. 1; propädeut.-klin. Kurs üb. Kinderhlkde. 6. — Pf. H. A. **Nielsen,** Gesch. d. Hyg. — Dr. J. **Lindhard,** Anat. (Examinat.) f. Stud. d. Gymnast. 2; physiol. Gymnastiktheor. 2. — Dr. V. **Maar,** Gesch. d. Med. 2; med.-geschichtl. Labor. — Pf. E. A. **Tscherning,** chir. Praktikant.-Klin. 3 (3 Monate). — Pf. E. **Israel-Rosenthal,** med. Praktikant.-Klin. 3. — Pf. A. **Flöystrup,** med. Praktikant.-Klin. 3. — Dr. P. N. **Hansen,** chir. Klin. 3. — Pf. S. **Monrad,** obligator. Kurs d. Kinderkrkhtn. 2.

Dozz.: Pf. Kr. **Poulsen,** chir. Klin. 2. — E. **Engelsen,** Zahn- u. Mundkrkhtn. — Pf. J. **Kaarsberg,** gynäkol. Diagnost. (Forts.) 3. — Pf. Chr. **Jürgensen,** Kochkurs f. Ärzte u. ältere Stud. im Haushaltgs.-Sem. g. — Pf. E. J. **Edmund,** klin. Übgn. üb. Diagn. u. Behdlg. d. Augenkrkhtn. — Ludv. **Nielsen,** klin. Demonstr. v. Haut- u. Geschl.-Krkhtn. 3. — Fr. **Tobiesen,** verschied. Arten v. Lungentuberkul. d. Menschen 1. — Chr. F. **Bentzen,** element. klin. Vorlesgn. üb. Augenkrkhtn. 2. — A. **Rahlff,** med. Praktikant.-Klin. f. Vorger. — Pf. Viggo **Christiansen,** Diagn. u. Ther. d. Nervenkrkhtn. 3; klin. Vorlesg. üb. Nervenkrkhtn. 1. — V. **Saxtorph-Stein,** Diagn. u. Ther. d. Krkhtn. d. Ohres u. d. oberen Luftwege. — H. J. **Bing,** Klin. f. Stud. — C. **Wessel,** chir. Praktikant.-Klin. 2. — V. **Scheel,** med. Klin. — K. **Lundsgaard,** Vorlesgn. u. Demonstr. üb. Augenkrkhtn. 1. — F. C. P. **Vogelius,** klin. Übgn. an Patienten m. inn. Krkhtn. 2; Visite tägl. — C. H. **Würtzen,** Diagn. u. Behdlg. v. inn. Krkhtn. f. Vorger.; Nervenkrkhtn. — Pf. S. **Bang,** med. Klink. — Laur. **Melchior,** pathol.-anat. Diagnost. (Übgn.) 3 pss. — Hans **Jansen,** Physiother. (Forts.) 1. — O. V. C. E. **Petersen** (inn. Med.) kündigt später an. — Knud **Schröder,** Diagn. u. Ther. inn. Krkhtn. — G. E. **Permin,** Diagn. u. Ther. d. Lungentuberkul. — Henning **Rönne,** pathol. Anat. d. Auges (Demonstr. v. Präpar.). — Tage **Iversen,** propädeut. chir. Klin. 2. — N. C. **Borberg,** Demonstr. v. Nervenkrkhtn. an Patienten. — S. A. **Gammeltoft,** examinator. Übgn. in Geburtsh. (Forts.). — Axel V. **Neel,** normale Anat. d. Zentralnervensyst. (insbes. Funkt.) 1 m. 2. — S. **Kjaergaard,** chir. Pathol. 2. — K. H. **Krabbe,** Behdlg. v. Nervenkrkhtn. 1. — J. P. **Hartmann,** Gynäkol. (ausgew. Abschn.).

Digitized by Google

IV. Philosophische Fakultät.

Dekan: Dines **Andersen**.

Pff. ord.: M. Cl. **Gertz**, Ovids eleg. Gedichte (nach Auswahl), Forts. 3; Übersetzgn. aus d. Dänisch. ins Lat. (Forts. u. Schluß) 1; Thukydides, Buch VI—VII 2. — Joh. **Steenstrup**, Gesch. Norwegens (neueste Zeit) 3; Gesch. Dänemarks v. d. alt. bis z. neuer. Zeit 2; Übgn. f. Vorger. (Chronol., Ethnogr., Geschichtswiss., Geschichtsschreibg. 1 m. 3; Übgn. üb. Benutzg. d. Labor.-Bibliothek. — Kr. **Erslev**, Lekt. mittelalt. lat. u. dän. Schriften 2; Hilfswissenschftn. d. Gesch. f. Lehramtskand. 1 m. 2. — K. **Kroman**, philos. Propädeut. 4; Übgn. f. Vorger. (Forts.). — H. **Möller**, ahd. Übgn. (Braunes Lesebuch XXXIII ff.) 2; histor. nhd. Laut- u. Formenl. 2. — Jul. **Paludan**, dän. Lit.-Gesch. in d. erst. Hälfte d. 19. Jahrh. 2; Sem. (Lekt. u. Erkl. v. Baggesens „Gengangeren" u. v. Hertz's „Gengangerbreve" m. daraufbezügl. Lit.) 1—2. — O. **Jespersen**, Examinat. üb. neuengl. Lautgesch. 2—3; Shakespeare's „King Lear" (Schluß) 2. — Kr. **Nyrop**, theoret. u. prakt. Übgn. üb. neufrz. Lautlehre 2; Entw. d. frz. Sprachstudiums in Verbindg. m. Texten aus „Philologie française" (2. Ausg. 1915), f. Anf. 2. — J. L. **Heiberg**, Tacitus' Agricola (Übgn.) 2; Extemporalübgn. üb. Xenophons Oikonomikos 2; Sem.-Übgn. (griech. Paläogr.) 1 m. 2; griech. Elem.-Kurs 4. — Finnur **Jónsson**, Examinat. üb. Carmina scaldica, dann üb. mythische Eddalieder 2; Examinat. üb. Hvafnkels saga freysgooa 1; Examinat. üb. nord.-isländ. Formenlehre 1; philol.-histor. Sem. (Übgn. üb. Rígspula) 1½. — F. **Buhl**, Hebr. f. Anf. 2; arab. Übgn. (Forts.) f. Anf. u. Vorger.; arab. Grammat. f. Anf.; Sprüche Salomonis. — Dines **Andersen**, Anfgsgrde. i. Sanskr. 2; Übgn. (Sanskr. u. Päli) f. Anf.; Stellen aus Manus Gesetzbuch f. Vorger. 2. — Verner **Dahlerup**, neudän. Sprachl. (Schluß) 2; Übgn. in Schwedisch (Danell: svensk ljudlära; Strindberg: Hemsöborna) 2; dän. Texte v. 15. Jahrh. an 2; schriftl. dän. Übgn. f. Vorger. — Aage **Friis**, Übgn. in prakt. histor. Forschg. f. Vorger. (Schluß); Gesch. d. 17. Jahrh. f. Stud. d. Gesch. als Haupt- u. Nebenfach; Bildg. d. Ministeriums Monrads. — Holger **Pedersen**, griech. Grammat. 3; Vorlesg. üb. „Tokharisk". — Ant. **Thomsen**, philos. Propädeut. 4; Sem. (Aristoteles' De anima; Descartes' Les passions de l'âme; Hobbes' Elements of law) 1 m. 2; schriftl. Übgn.

Pff. ext.: Cl. **Wilkens**, philos. Propädeut. 4; Grundz. d. Nat.-Ökon., f. Lehramtskand. m. Gesch. als Hauptfach 3. — A. B. **Drachmann**, röm. Staatsverwaltg. (Forts.) 2; Äschylos' Eumeniden 2; Übersetzgn. aus d. Dänisch. ins Latein., f. Anf. (Übgn.). — Vilh. **Andersen**, dän. Lit.-Gesch. im 19. Jahrh. (letztes Drittel) 2 m. 2; schriftl. Übgn.; d. Humanism. in Dänemark (v. 1870 an) 1; event.: prakt. Übgn. in Lit. — Alfr. **Lehmann**, Lehre v. d. unbewußt. seelisch. Phänomenen u. deren Bedeutg. f. d. Aberglauben d. Jetztzeit, f. Vorger.; neuere Untersuchgn. üb. „menneskelige Folelsesliv" 2; Übgn. im psychophys. Labor. — Vald. **Vedel**, dtsch. Lit. im 18. Jahrh. 1 m. 2; engl. Lit. (Miltons Zeitalt.) 1 m. 2. — Axel **Olrik**, Grundsätze f. Sagenforschg. 1 m. 2. — Kr. Sandfeld **Jensen**, frz. Synt. 2; neufrz. prakt. Übgn. (Forts.) 1; Altspanisch (Partien aus „Poema del Cid") 1.

Digitized by Google

— Vilh. **Grønbech**, Relig.-Gesch. (Übersicht) f. Theol.; Übgn. üb. primitive Relig. (Forts.); türk. Volkstexte Zentralasiens. — Chr. **Sarauw**, Nibelungenlied f. Anf. 2; Schillers Lyrik 1; dtsch. Lekt. pss.

Beauftr. Dozz.: Valtýr **Gudmundsson**, Ackerbau b. d. Nordländern in d. Vikinger- u. Sagenzeit m. bes. Berücks. Islands 1—2; Übgn. (Neuisländisch) 1—2. — Pf. Valdem. **Schmidt**, Altägypt. f. Anf. 2; Assyr. f. Anf. 2; ägypt. Kunstwerke u. Denkm. in d. N. Carlsberg Glyptothek 3—4; Forts. d. Vorlesgn. u. Übgn. f. Vorger. üb. Altägypt., Demotisch, Koptisch u. Assyr.; Koptisch f. Anf.; Quellen z. altägypt. Gesch. (Altert.), insbes. Quellen z. altägypt. Relig.-Gesch. — Pf. Angul **Hammerich**, schriftl. u. mündl. Übgn. üb. Musikgesch. (allg. Tl.). — J. **Oestrup**, arab. Übgn. f. Anf.; türk. Übgn. f. Anf.; arab. Schriftsteller (Forts.); vulgärarab. Lekt. — Francis **Beckett**, Gesch. d. Porträts; hellenist. u. röm. Bildhauerkunst. — Chr. **Blinkenberg**, Übgn. (Vasen m. Darstellgn. aus d. griech. Götter- u. Sagenwelt); Übgn. (griech. Inschrftn.). — N. **Bögholm**, älter. Mittelenglisch m. Benutzg. v. Sweets: First Middle English Primer; event.: engl. Lit. im 19. Jahrh. — Hans **Raeder**, lat. Kurs f. Realabitur; griech. Elem.-Kurs.

Pff. emer.: Vilh. **Thomsen**, Kurs in Finnisch (Forts.) 2. — Harald **Hoffding**, Kants Kritik d. rein. Vernunft 1 m. 2.

Dozz.: Alex. **Thorsöe**, Hauptpkte. a. d. Gesch. d. drei nord. Reiche in d. letzt. zehn Jahren. — Arth. **Christensen**, ausgew. Stellen a. d. neupers. Lit. (Forts.) 1; Übgn. üb. manich. Pālitexte (Forts.) 1. — J. K. **Larsen**, Frédéric Mistral u. d. neuere provenzal. Lit. (Forts.) 1. — P. **Tuxen**, Übgn. üb. Yoga-sūtraerne nach Vyāsas Kommentar. — Axel **Dam**, Vorlesgn. üb. „Vurderingsfilosofi" 1—2. — V. **Kuhr**, Erkl. e. Schrift Kierkegaards (nach Wahl) 1 m. 2. — J. **Kure**, Carlyle's Relig. u. Ethik (Forts.) 1. — J. **Pedersen**, Buch d. Prediger, dann üb. e. and. Text nach Wahl 1; Äthiop. f. Anf. 1. — R. H. **Pedersen**, Anltg. z. Bearbtg. v. psychol. Beobachtungsmaterial 2. — J. C. **Normann**, Holberg u. d. Kgl. Theater (Forts.); dän. Sceneinstrukt.; neuere ausländ. dramat. Lit. (Hauptmann, Mirbeau, Carel, Gogol etc.) u. deren Bedeutg. f. d. dän. Schauspielkunst. — J. **Brøndum-Nielsen**, Übgn. auf Grund älter. dän. Texte, insbes. d. 17. Jahrh.

V. Mathematisch-naturwissenschaftliche Fakultät.

Dekan: C. **Raunkiaer**.

Pff. ord.: Hect. F. E. **Jungersen**, Hauptgruppen d. Tierreichs (Forts.) 3; zool. Prakt. 2 m. 2. — W. **Johannsen**, Hauptpkte d. Pflanzenphysiol. 1; Elem. d. biol. Variat.-Statist. 1; Übgn. dazu 1 m. 2; pflanzenphysiol. Übgn. 2 m. 3; Labor. f. Vorger. — Einar **Biilmann**, org. Chem. f. Vorger. 2; anorg. Chem. f. Anf. 3; Labor.-Übgn.: a) allg. Chem., b) Titrieranal. 2 m. 3, c) qualitat., anorg. Anal. 2 m. 3, d) org. Chem. 5 m. 7, e) Anltgn. z. wiss. Arbtn. 1 m. 3. — Svante Elis **Strömgren**, wiss. Rechenübgn. 6 m. 3; propädeut. Astron. m. Rechenübgn. u. Demonstr. am Sternenhimmel 1 m. 2; üb. e. theoret.-astron. Probl. 1; prakt. Observat.-Arbtn.; Beobachtg. m. d. Spiegelsextant. — Jul. **Petersen**, anorg. Chem. f. Lehramts-Stud. u. Fabriking. 4; Übgn. im chem. Labor. d. polytechn. Lehranst. 5 m.

Digitized by Google

J. N. **Brönsted**, physikal. Chem. f. Anf. 3; Examinat. in physikal. Chem. 2; Übgn. im Labor. d. polytechn. Lehranst. — Niels **Nielsen**, Lehre v. d. Grenzwerten als Einltg. z. Anal. 1 + 1 m. 2; elem. Arithm. f. Anf. 1; elem. Zahlentheor. 1 m. 2; Sem.-Übgn. (Funkt.-Theor., Algebra u. elem. Zahlentheor.). — P. **Heegard**, Geom. 3; Mechan. 2; Theor. d. Grupp. endl. Reihen; Sem.-Übgn. — H. P. **Steensby**, spez. Geogr. (Asien) 1; Examinat. üb. spez. Geogr. (Südeuropa) 2; allg. Geogr. 1. — C. **Raunkiaer**, Systemat. d. Blütenpflanzen 2; Übgn. f. Vorger.; botan. Exkurs.; Pflanzenanat. 2 m. 2; pflanzenanat. Labor. f. Vorger. — O. B. **Böggild**, Mineral. 2; Bestimm. v. Mineralien 2; mikrosk. Übgn. 2. — Mart. **Knudsen**, Elektrizit. u. Magnetism. 4; Phys. f. Vorger, 2; med.-physikal. Übgn.

Beaufitr. Dozz.: Dr. L. **Kolderup-Rosenvinge**, Examinat. üb. Sporenpflanzen 2; mikrosk. Kurs üb. Sporenpflanzen 2 m. 2. — Pf. K. **Prytz**, exp.-physikal. Arbtn. (mechan. Phys. u. Wärmel.) f. Vorger. — J. P. J. **Ravn**, Paläontol. d. höh. Tiere 2; Geol. f. Lehramtsstud. 3. — Dr. Aug. **Krogh**, Physiol. (Nerv. u. Muskeln) f. Naturwiss. 2; Respirat.-Appar. im Tierreich 2; Arbtn. im Labor. — R. H. **Stamm**, prakt. Kurs in Histol. (Forts.) 1 m. $2^1/_2$; Labor.-Arbtn. — Dr. Niels **Bohr** (Phys.) kündigt später an. — Dr. Poul **Harder** (Geol.) liest nicht. — Dr. Chr. **Winther**, anorg. Chem. f. Akad. u. Lehramtskand. 4. — W. **Lundbeck**, zool. Labor. 6 m. 3. — Ad. S. **Jensen**, Zool. f. Anf. 4; Dänemarks marine, recente u. quartärfossil. Mollusken.

Dozz.: C. **Hansen**, Mathem. u. ration. Mechan. — L. **Iversen**, üb. verschied. spez. versichergstechn. Themen f. Vorger. 2.

Bibliotheken.

Universitäts-Bibliothek, geöffnet wochentags v. 10—8. Auslieferung und Rückgabe der Bücher nur v. 11—2. — Lesesaal geöffnet außerdem von 5—8 Nachm. *Oberbibl.:* Dr. Sofus **Larsen**. — *Bibl.:* O. S. **Jensen**; Alfr. **Krarup**.

Sammlungen und wissenschaftliche Apparate.

Universitäts-Bibliothek s. o. — Theol. Seminar: Dir. Pf. **Torm**. — Jurist. Sem.: Dir. Pf. **Jörgensen**. — Statist. Seminar: Dir. Pf. **Westergaard**. — Physiol. Labor.: Dir. Pf. **Henriques**. — Chir. Instrum.-Sammlg.: Vorst. Pf. **Schaldemose**. — Hyg. Labor.: Dir. Pf. **Erlandsen**. — Normal-anat. Museum: Dr. Pf. **Hansen**. — Pathol.-anat. Museum: Dir. Pf. **Fibiger**. — Inst. f. allg. Pathol.: Vorst. Pf. **Salomonsen**. — Gerichtl.-med. Inst.: Vorst. Pf. **Ellermann**. — Dermatol. Labor.: Vorst. Dr. **Rasch**. — Psychiatr. Labor.: Vorst. Pf. **Friedenreich**. — Pharmakol. Sammlg.: Dir. Pf. **Bock**. — Philol.-histor. Labor.: Dr. Pf. **Heiberg**. — Psychophys. Labor.: Dr. Pf. **Lehmann**. — Labor. f. Histol. u. Embryol.: Dir. Dr. **Stamm**. — Geogr. Lab.: Dir. Pf. **Steensby**. — Chem. Labor.: Dir. Pf. **Biilmann**. — Mathem. Labor.: Dir. Pf. **Nielsen**. — Astron. Observator.: Dir. Pf. **Strömgren**. — Pflanzenphysiol. Labor.: Dir. Pf. **Johannsen**. — Botan. Garten: Dir. Pf. **Raunkiaer**. — Zool. Museum: Inspektoren Pf. **Jungersen**, Insp. **Jensen**, Dr. **Lundbeck**.

Digitized by Google

IV. Norwegen.

KRISTIANIA.

Königliche Frederiks-Universität.

Gegründet 1811.

Anfang 3. September.

Immatr. f. Ausl. 20 Kr. Staats-Examen 20 Kr. Chem. Labor. f. Stud. 20 Kr., f. Pharmaz. 32 Kr. Metallurg. Labor. 12 Kr.

Rektor: Bredo **Morgenstierne** (iur. Fak.). — *Dekane:* **Ording, Morgenstierne, Schlötz, Koht,** H. H. **Gran.**

I. Theologische Fakultät[1]).

Dekan: Joh. **Ording.**

Pff. ord.: Sim. **Michelet** (8. 2. 63) (14. 11. 96) ausgew. Psalmen (Forts. u. Schluß) 3; alttest. schriftl. Übgn. 1 m. 2; Deuteromium (ausgew. Abschn.). — Lyder **Brun** (18. 2. 70) (28. 9. 97) Römerbr. 5. — Andr. **Brandrud** (26. 2. 68) (18. 12. 97) Kirchengesch. d. neuer. Zeit (Forts.) (1814—1914) 3; Einf. in d. theol. Studium; Übgn. (neuere Kirchengesch. Norwegens) 1 m. 2. — Joh. **Ording** (19. 1. 69) (27. 1. 06) christl. Glaubensl. nach s. Buche „Den kristelige tro" 3; Examinat. üb. christl. Ethik 1 m. 2. — Chr. **Ihlen** (1868) (23. 6. 06) christl. Dogmat. (Forts. u. Schluß) 4; Examinat. (Dogmat.) 1 m. 2; schriftl. Übgn. (systemat. Theol.) 1 m. 2. — W. **Schencke** (Relig.-Gesch.) s. phil. Fak.

Doz.: Olaf **Moe,** paulin. Theol. (Examinat., Forts. u. Schluß) 1 m. 2; exeget. Übgn. (Epheser- od. Kolosserbr.) 1—2.

Univ.-Stipp.[2]*):* Oluf **Kolsrud,** norweg. Kirchengesch. 1. — Sigm. **Mowinckel,** jüd.-aram. Papyri v. Elefantine 1. — Ant. **Fridrichsen,** neutest. Übgn. 2—3.

II. Juristische Fakultät.

Dekan: Bredo **Morgenstierne.**

Pff. ord.: Marc. **Ingstad** (18. 8. 37) (13. 7. 70) röm. Sachenr., dann röm. Obligationenr., spez. Tl.; röm. Erbr. u. Familienr. (Forts.); neuer Kurs üb. röm. Privatr. — Bredo **von Munthe af Morgenstierne** (11. 11. 51) (24. 9. 89) (Nat.-Ökon., Statist.) liest nicht. — Osc. **Platou** (16. 7. 45) (4. 10. 90) Examinat. üb. Erbr. 3. — Fredrik **Stang** (27. 1. 67) (5. 6. 97) Examinat. üb. Obligationenr., spez. Tl. 2; Examinat. üb. Vermögensr. u. Obligationenr., allg. Tl. (1. Sem. 1916). — Osk. **Jaeger** (16. 6. 63) (1. 4. 02) Sem.-Übgn. üb. Finanzwiss. m. bes. Berücks. d. Finanzen Norwegens; Übgn. dazu 2 m. 2; Theor. d. Versicherg. u. Sozialversicherg. 1. — Jon **Skeie** (22. 7. 71) (24. 7. 06) Strafr., spez. Tl.

---

[1]) In der ersten Klammer hinter dem Namen der Dozenten steht das Geburtsjahr, in der zweiten das Datum seines Eintritts in den Lehrkörper der Universität.

[2]) D. h. Dozenten mit Lehrauftrag.

Digitized by Google

1 + 2 m. 2. — **N. Rygg** (29. 2. 72) (1. 7. 10) Bevölkergsstatist. 2. — **Alf. Guldberg** (phil. Fak.) Versichergsmathem. 2; Mathem. f. Stud. d. Staatsw.

Pff. ext.: Absal. **Taranger** (10. 8. 58) (1. 7. 98) norweg. Rechtsgesch. (Rechtsquellen u. Gesch. d. Privatr.) 4; Übgn. auf Grund v. „Magnus Lagaboter til Straffeloven av 1842" 1. — Nik. **Gjelsvik** (11. 4. 66) (1. 4. 06) Einf. in d. Rechtsstudium f. Anf. 3; Enzyklop. d. R. (3 Vorlesgn.); Völkerr. 2; im 1. Sem. 1916: Personenr. f. Anf. u. internat. Privatr.

Univ.-Stipp.: Dr. Mich. H. **Lie**, konstitutionell. u. parlamentar. Ministerverantwortg. 1. — Arn. **Raestad**, üb. „Mellemfolkelige tvistemaal og krig" 1 m. 2.

Beauftr. Dozz.: H. **Lie**, prakt. Arbtn. — Jørg. Chr. **Groner** (Strafr. u. -prozeßr.) kündigt später an.

III. Medizinische Fakultät.

Dekan: Hjalmar **Schiötz**.

Pff. ord.: Soph. **Torup** (15. 8. 61) (30. 9. 89) allg. u. spez. Physiol. d. Nervensyst. 2; ausgew. Abschn. d. Physiol. 1 m. 2; wicht. Abschn. aus d. physiol. Chem. u. d. med.-chem. Arbeitsmethdn., II. Tl. (physiol. Chem. d. Harns u. Harnanal.) 2 m. 2; Leitg. d. Arbtn. im physiol. Inst. f. Vorger. tägl. ganztg. — Axel **Holst** (6. 9. 60) (11. 2. 93) wicht. Kap. d. Hyg. f. Stud. d. 3. Abt. d. med. Amtsexamens 3; med. Bakteriol.: 18 Vorlesgn. im Anf. d. Sem.; 7 Exkurs.; prakt. Kurs d. bakteriol. Untersuchgsmethdn. f. Praktikant. — Edv. **Poulsson** (18. 4. 58) (5. 11. 95) Pharmakol. u. Pharmakogn. 3; Rezeptierkde. u. Arzneiverordngsl. (Übgn.), f. Examenskand.; Anltg. z. selbst. wiss. Untersuchgn. f. Vorger. tägl. — Sören **Laache** (31. 1. 54) (10. 10. 96) med. Klin. 5 m. 2; Pathol. u. Ther. 2. — Axel **Johannessen** (29. 5. 49) (2. 11. 96) Pathol. u. Ther. d. Kinderkrkhtn. 3; Physiol. u. Krkhtn. d. Neugeborenen 1; Physiol. u. Ernährg. d. Säuglings 1. — V. **Uchermann** (23. 11. 52) (1. 7. 13) Ohren-, Nasen- u. Halskrkhtn. 6 m. $1^1/_2$. — Christoph. **Leegaard** (24. 7. 51) (2. 11. 96) Klin. d. Nervenkrkhtn. f. Vorger. 1, f. Praktikant. 1; Arbtn. in d. Poliklin. tägl. — Francis **Harbitz** (18. 6. 67) (1. 7. 00) allg. pathol. Anat. 1; spez. pathol. Anat. (Leber, Pankreas u. Peritoneum) 1; Demonstr. u. Examinat. (abwechselnd) üb. Sektionsmaterial u. Präparate 1; pathol.-histol. Prakt. einschl. d. Hauptpkte. d. allg. pathol. Anat.; Sektionen f. d. Examenskand. je nach Material, desgl. Sektionen f. Stud.; systemat. Vorlesgn. u. Examinat. üb. gerichtl. Med. 2; gerichtsärztl. Obdukt. m. d. Stud. d. 3. Abt.; schriftl. Arbtn. — Hjalm. **Schiötz** (9. 2. 50) (15. 6. 01) Refraktionsl. u. Untersuchgsmethdn. 1; Ophthalmol. 1; klin. Demonstr. 1 + 2 m. 2; Krankenvisite tägl. — Pet. F. **Holst** (23. 12. 61) (1. 4. 02) Propädeut. in inn. Med. 3 m. 2; allg. Symptomatol. u. Pathogenese 1; Diätet. u. Diätkuren; Übgn. in Perkuss. u. Auskultat. 1 m. 2; klin. Vorlesgn. 1. — Krist. **Brandt** (16. 10. 59) (2. 4. 06) klin. Visite 6; Klin. d. Geburtsh. u. Frauenkrkhtn. 5; Schwangerenuntersuchg. 2; Besprechg d. im Laufe d. Woche vorgekommen. wicht. Geburtsfälle; Operat.; Poliklinik für Frauenkrkhtn. (durch e. Assist.) 5. — K. E. **Schreiner**, Bau u. Entw. d. Verdauungs- u. Atmgsorg. 3; Anat. d. Adersyst.; Demonstr. u. Kolloqu. 1 m. $2^1/_2$;

Digitized by Google

prakt. anat. Übgn. — J. **Nicolaysen** (15. 4. 60) (9. 3. 09) chir. Klin. 5 m. 2, f. d. Stud. d. 3. Abt. 2; Vorlesgn. f. Vorger. 1. — P. **Bull** (16. 10. 69) (6. 12. 12) chir. Klin. 5 m. $1^1/_2$; klin. Unterweisgn. f. Vorger. 1; Operat.-Übgn. am Kadaver 1 m. 2. — Ragn. **Vogt**, Kurs d. Psychiatr. 1 m. $2^1/_2$; Vorlesgn. üb. Psychiatr. 1; Kurs f. Jur. — Edvin **Bruusgaard**, Haut- u. vener. Krkhtn. 6 m. 2; klin. Vorlesgn. 2.

Doz.: H. M. **Gram**, Grundz. d. med. Serol. 8 stdg.; bakteriol. Kurs 14 m. 2 (am Schluß d. Sem.); Immunit.-Lehre 1.

Aman.: Dr. H. Chr. **Geelmuyden**, Physiol. d. Kreislaufs 2.

Prosektt.: Halfd. **Hopstock**, Einf. in d. Anat. nebst Knochen-, Gelenk- u. allg. Muskell. 3 m. 2; Präparierübgn. 3 m. 2 + 2 m. 3; Examinat. u. Demonstr.; Obdukt. je nach Material. — O. **Berner**, mikrosk. Anat. (Forts.) 3 m. 2; Anltg. z. wiss. Arbtn. f. Vorger. — O. L. **Mohr**, Zellen- u. Gewebel. f. Anf. 3; Kolloqu. u. Demonstr.

Univ.-Stipp.: Niels B. **Gröndahl**, klein. Chir. u. orthop. Chir. 1. — R. **Ingebrigtsen**, ausgew. Abschn. d. Pathol. — O. L. **Mohr**, Grundz. d. allg. Entw.-Gesch. 4. — S. **Widerøe**, klin. Vorlesgn. m. Demonstr. üb. Chir. d. Extremität. 1. — A. **Diesen**, bakteriol. Untersuchgsmethdn. (am Schluß d. Sem.).

Sonst. Dozz.: Oberarzt P. **Aaser**, Klin. d. epidem. Krkhtn. — Apotheker S. M. **Holm**, Kurse in prakt. Pharmazie f. Med.

IV. Historisch-philosophische Fakultät.

Dekan: Halvdan **Koht**.

Pff. ord.: Pet. Olrog **Schjött** (29. 7. 33) (8. 1. 66) Polybios, VI. B. 2, im Anschluß daran: polit. u. militär. Organisat. b. d. Römern; Erkl. griech. Autoren (nach Wahl). — Alex. **Seippel** (22. 1. 51) (31. 7. 86) (semit. Philol.) liest nicht. — Yngvar **Nielsen** (29. 7. 43) (7. 4. 88) Einf. in d. Ethnogr. 2. — Hjalm. **Falk** (2. 4. 59) (30. 12. 97) Goethes Egmont (Forts.) 2; Bedeutgsl. 1; Fritz Reuters „Ut mine stromtid" 1; Examinat. üb. dän.-norweg. Lautgesch. 1. — Marius **Haegstad** (15. 7. 50) (8. 7. 99) norweg. Synt. (Gebrauch d. Infinitivs u. Partizips) 1; norweg. Spr. (Verbalflexion, Sprachgesch.). — Gerh. **Gran** (9. 12. 56) (1. 1. 00) dtsch. Romantiker (Schluß), dann dän. Romantiker 1; Henrik **Ibsen** (moderne Dramen) 1; Sem.-Übgn. (norweg. Lit.) 2. — Olaf **Broch** (4. 8. 67) (1. 4. 00) Russisch f. Anf. u. Vorger. (in 2 Abt.) je 2; weitere Vorlesgn. werden später angekündigt. — J. A. **Knudtzon** (9. 9. 54) (1. 4. 07) 2. Buch Moses 3; Assyr. od. e. and. semit. Spr. 2. — Anathon **Aall** (15. 8. 67) (29. 2. 08) Exp.-Psychol. m. Demonstr. 1 m. 2; Entw. v. Kinde z. Erwachsenen, Gesichtspkte. f. Lehre u. Erziehg. 1; Übgn. üb. H. Bergson „Essai sur les données immédiates de la conscience" 1. — Magnus **Olsen** (28. 11. 78) (1. 4. 08) altnorweg. Philol. (Anf.-Kurs) 2; Volsunga saga (Forts.) 2; schriftl. Interpret.-Übgn. üb. „skaldekvad" 5. — Halvdan **Koht**, histor. Arbeitsmethdn. 1 m. 2; Gesch. d. 19. Jahrh. 1 m. 2. — Osk. Alb. **Johnsen** (Gesch.) liest nicht. — E. **Löseth**, d. frz. Drama (Schluß) 1; frz. Lit. (Übergangszeit v. 17. z. 18. Jahrh.) 1; Sem.-Übgn. (Molière's Le Misanthrope) 1; Altfrz. 2; prakt. Übgn. in Französ. 3. — Chr. **Collin**, Shakespeare u. s. Zeit 1; Milton's Paradise Lost, B. I. 1; engl. Lyrik. — A. Trampe **Bödtker**, engl. Phonet. (Übgn.) 2; Milton's Paradise Lost (Forts.) 2; engl.

Digitized by Google

Grammat. 1. — W. **Schencke,** Koran (Forts.) 2; ausgew. Psalmen 3; Arab. f. Anf. 1—2. — S. **Eitrem,** Quintilian, B. X. 1; Examinat. üb. Juvenal 1; Ciceros philos. Schriften 1; Lekt. griech. Autoren 1—2.

Pff. ext.: Joh. E. **Sars** (11. 10. 35) (5. 9. 74) (Gesch.) kündigt später an. — Lor. **Dietrichson** (1. 1. 34) (1. 7. 75) ausgew. antike Kunstwerke in d. röm. Museen 1; kunstgesch. Übgn. 1. — Alf. **Torp** (27. 9. 53) (1. 7. 94) Sanskr. 3; Gotisch 2; griech. Kurs f. Anf. u. Vorger. tägl. — Arne **Löchen** (20. 11. 50) (1. 4. 00) Psychol. 5. — Konr. **Nielsen** (Finnisch) liest nicht; durch e. Vertreter: Lappländ. (3 monat. Kurs). — C. J. Sverdrup **Marstrander** (kelt. Spr.) liest nicht.

Dozz.: Knut **Liestöl,** prakt. Übgn. in d. Landessprache 2; Ivar Aasens Leben u. Werke 2. — Edv. **Bull,** Examinat. üb. Gesch. Frankreichs (Forts. u. Schluß) 1 m. 2; Entw.-Gesch. d. norweg. Städte 1. — A. **Jollvet** (frz. Spr.) kündigt später an. — Aksel **Arstal,** Geogr. Mittelamerikas u. Mexikos 1; Wesen u. Ziel d. Geogr.; Übgn. (Norwegens Grenzen m. Rußld.; Atlasanal.); Examinat. (Mittelmeerländer) 1.

Lektt.: Sidney **Thurgood,** prakt. Übgn. im Engl. f. Anf. u. Vorger. je 3. — O. **Kristiansen,** prakt. Übgn. im Dtsch., schriftl. u. mündl. (2 Kurse) je 3.

Außerord. Doz.: A. W. **Brögger,** Vorgesch. Norwegens 2.

Univ.-Stipp.: Ove C. L. **Vangensten,** Benedetto Croces Ästhetik als Wissenschft. d. Ausdrucks u. allg. Sprachwissenschft. 1; prakt. ital. Übgn. f. Anf. — Carl W. **Schnitler** (Kunstgesch.) kündigt später an. — Fredr. **Paasche,** Goethe 1. — Olai **Skulerud,** altnorweg. Dialekte 2; norweg. Paläogr. — Dr. O. **Solberg** (Ethnogr.) liest nicht. — Francis **Bull,** d. norweg. Gesellschft. u. d. norweg. Dichterschule 1. — Jak. **Sverdrup,** Ahd. 1 m. 2. — J. Dan. **Landmark,** Einltg. in d. Philos. 1. — Em. **Smith** (klass. Philol.) kündigt später an.

Sonst. Dozz.: Ivar **Ainaes,** Übgn. in „riksmaal" 1 + 1½. — Amund **Sommerfeldt,** lat. Kurs 6. — Hakon **Berger,** lat. Kurs 6. — V. H. **Günther,** Schillers Lebensauffassg. 1.

V. Mathematisch-naturwissenschaftliche Fakultät.

Dekan: H. H. **Gran.**

Pff. ord.: Thorst. **Hiortdahl** (4. 5. 39) (1. 7. 72) **Titrieranal. f. Med. 1;** Übgn. in analyt. u. prakt. Chem. (m. d. Aman. R. Fridtz, E. Bödtker u. O. Halse). — Gg. Ossian **Sars** (20. 4. 37) (10. 7. 74) (Zool.) liest nicht. — Osk. Em. **Schiötz** (3. 10. 46) (27. 11. 75) Exp.-Phys. 1 + 1 m. 2; Fortpflanzg. d. Elektrizit. in Gasen 1; prakt. Übgn. im physikal. Labor. — Wald Christofer **Brögger** (10. 11. 51) (1. 7. 90) (Mineral., Geol.) liest nicht. — Hans **Geelmuyden** (10. 1. 44) (15. 11. 90) Elemente d. Astron. 3; sphär. u. physikal. Astron. 1; neuer Kurs in physikal. Astron. — Nordahl **Wille** (28. 10. 58) (15. 4. 93) Systemat. d. Pflanzen 3. — Fridtjof **Nansen** (Ozeanogr.) kündigt später an. — **Krist. Birkeland** (13. 12. 67) (1. 10. 98) (Phys.) liest nicht. — Heinr. **Goldschmidt** (4. 12. 57) (24. 11. 00) anorgan. Chem. 6; chem. Labor.-Übgn. (Abt. A) f. Anf. u. Vorger.; Anltg. zu wiss. Arbtn. — Axel **Thue** (19. 2. 63) (10. 2. 03) neuer Kurs in Mechan. 4; Lagranges Beweggsgleichgn. (Forts.) 1. — C. **Störmer** (3. 9. 74) (21. 11. 03) Mathemat. f. Stud. d. Mathem. als Beifach. — H. H. **Gran** (17. 4. 70) (1. 4. 05) Pflanzenphysiol. (Stoff-

Digitized by Google

wechsel d. Pflanzen) 2; Gesch. d. Botan.; Arbtn. im Labor. f. Vorger. — Alf. **Guldberg**, Geom. f. Stud. d. Mathem. als Beifach 2; Ausgleichgsl. 2; Mathem. 1. — Th. **Odhner**, Schluß d. begonnen. Vorlesgn. f. Stud. d. Zool. als Beifach 1; Anpssgn. d. Extremität. d. Wirbeltiere, f. Stud. d. Zool. als Hauptfach 1.

Pff. ext.: Amund **Helland** (11. 10. 46) (1. 7. 85) (Geol.) liest nicht. — Ludv. **Sylow** (12. 12. 32) (1. 7. 98) Algebra od. Funkt.-Lehre 3. — J. **Kiaer** (histor. Geol.) liest nicht. — Kristine **Bonnevie**, vergl. Anat. d. Wirbeltiere 2; Grundz. d. Zellenl. u. Embryol.; anat.-histol. Kurs 1 m. 2; Arbtn. im Labor. tägl.

Dozz.: L. **Vegard**, Elektrizit. u. Magnetism. 2; Atomstruktur, f. Phys. 2; Exp.-Phys. f. Med. 1. — Olaf **Holtedahl**, Geol. Norwegens 1; Grundz. d. histor. Geol. 1. — W. **Werenskiold**, Einf. in d. physikal. Geogr.; Bewegg., Form u. physikal. Beschaffenht. d. Erde etc. 2; Afrika 1.

Univ.-Stipp.: Ellen **Gleditsch**, Radioaktivit. 1. — A. **Hoel** (Geol.) liest nicht. — Krist. **Lous**, Astrophys. (Forts.) 1. — Urj. **Olsen** (Zool.) liest nicht. — Hanna **Resvoll-Holmsen**, Vegetat. d. Polarländer 1. — Thorolf **Vogt**, Geol. N.-Norwegens 1.

Sonstige Dozz.: Dr. E. **Bödtker**, Grundz. d. neuer. chem. Theor. 1; Kolloqu. üb. prakt. Chem., f. Pharm. 1. — P. A. **Öyen**, Glacialgeol. (Vorlesgn. u. Übgn.) 1 m. 2; Quartärgeol. Norwegens, demonstriert b. Exkurs. in d. Umgegend v. Kristiania. — Thekla R. **Resvoll**, Pflanzenanat. f. Realstud. u. Pharm. 1; pflanzenanat Kurs f. Pharm. 2 m. 2. — Dr. Emily **Arnesen**, (Zool.) liest nicht. — Jak. **Schetelig** (Mineral.) dgl. — P. W. K. **Boeckman**, Vorlesgn. üb. Physiol. 2. — Chr. **Schreuder**, physikal. Chem. (Affinit.-Lehre) f. Chem. 1. — Arth. **Thuesen**, qualitat. Anal. f. Anf. 1. — J. Fr. **Schroeter**, numerische Rechng. 1. — G. **Grüner** deskript. Geom. m. Zeichn. f. Realstud. 5 m. 2.

Leibesübgn.: Turnl. A. D. **Thue**, Gymnast.; Fechten. — B. Petra **Berg**, Gymnast. f. weibl. Stud. 2.

Universitäts-Bibliothek,

geöffnet wochentäglich 12—3, Lesesaal wochentägl. 10½—3 u. (m. Ausn. v. Sonnabend) 4—8, sowie Sonntags 4—7.

Oberbibl.: A. C. **Drolsum**. — *Bibl.:* J. A. J. **Kiaer**; Hjalmar M. **Pettersen**.

Wissenschaftliche Sammlungen und Institute.

Münzkabinett: Dir. vacat. — Sammlg. nord. Altertümer: Dir. vacat. — Ethnogr. Museum: Dir. Pf. **Nielsen**. — Sammlung f. d. Unterr. in der Kunstgeschichte: Dir. Pf. **Dietrichson**. — Astronomisches u. magnetisches Observatorium: Dir. Pf. **Geelmuyden**. — Physikalisches Institut: Dir. Pff. O. E. **Schiötz** u. **Nansen**. — Chemisches Laboratorium: Dirr. Abt. A Pf. **Goldschmidt**, Abt. B Pf. **Hiortdahl**. — Mineralogisches Institut: Dir. Pf. **Brögger**. — Metallurgisches Laboratorium: Dir. vacat. — Sammlung von Bergwerkskarten: Dir. Pf. **Helland**. — Sammlung technologischer Modelle: Dir. Pf. **Thue**. — Bota-

Digitized by Google

nischer Garten: Dir. Pf. **Wille.** — Botanisches Laboratorium: Dir. Pf. **Gran.** — Botanisches Museum: Dir. Pf. **Wille.** — Zoologisches Museum: Dir. Pf. **Bonnevie.** — Zootomisches Museum: Dir. Pf. G. O. **Sars.** — Anatomisches Institut: Dir. Pf. **Schreiner.** — Physiologisches Institut: Dir. Pf. Sophus **Torup.** — Pathologisch-anatomisches Institut: Dir. Pf. **Harbitz.** — Hygienisches Institut: Dir. Pf. **Holst.** — Chirurgische Instrumenten-Sammlung: Dir. Pf. **Bull.** — Sammlung geburtshilfl. Instrumente: Dir. Pf. **Brandt.** — Pharmakologische Sammlung u. pharmakologisches Institut: Dir. Pf. **Poulsson.**

V. Schweden.

GÖTEBORG.

Inskriptionsgebühr 10 Kr. Studierende, die früher an einer Staatsuniversität oder an einer anderen schwedischen Hochschule immatrikuliert waren, sind von dieser Gebühr befreit. Gebühr für den Besuch der Vorlesungen 5 Kr. für die Studierenden. Hörer müssen sich bei den Lehrern anmelden. Sie haben zu erlegen für je eine Vorlesung von 1 Wochenstde. 5 Kr., für solche von 4 oder mehr Stunden 20 Kr. Lehrer oder Lehrerinnen an den Göteborger Schulen zahlen die Hälfte, mit Ausnahme der modernen Sprachkurse. Öffentliche Vorlesungen (ö.) sind frei. — Die Hochschule hat am 30. Oktober 1903 durch Kgl. Entschließung das Recht erhalten, akademische Disputationen anzustellen und zu begutachten innerhalb des Gebietes, in dem die Hochschule die Examenberechtigung hat, und zwar bei denjenigen Lic. philos., die an der Hochschule ihr Lizentiatenexamen bestanden haben. Gleichzeitig hat Se. Majestät der König dem Lehrerkollegium das Recht gegeben, nach Vorstellung beim Kanzler der Reichs-Universität, diejenigen, die ihre Disputationen gut bestanden haben, öffentlich zum Doktor der Philosophie zu ernennen.

Anfang der Vorlesungen 8. September.

Vorstand: Landeshöfding Frhr. G. O. Rob. **Lagerbring,** 1. Vors., Prof. Erik Aug. **Wijkander,** stellv. Vors., Rathmann Erik Andr. **Trana,** Ingenieur Fredr. Gust. **Ekman,** Großhändler Axel **Carlander,** prakt. Arzt Dr. Fredr. **Belfrage,** Großhändler Ivar. **Waern,** Rekt. Rud. **Röding.** — Sekretär des Vorstandes Doz. Dr. Elias **Janzon.**

Rektor: Prof. **Sylwan.** — *Prorektor:* Prof. **Nordenskjöld.** — *Senat („Rektorsnämnd"):* Der **Rektor** und die Proff. **Vising** u. **Lindberg** (Stellv. Proff. **Nordenskjöld** u. **Lidén**).

Pff.: Per Joh. **Vising**[1]) (1855) (1890) frz. histor. Phonet. 2; Victor

[1]) In Klammern das Jahr der Geburt und das der Ernennung.

Digitized by Google

Hugos Hernani 1; Echegaray, El gran Galeoto 1; Sem.-Übgn. (Choix de poésies françaises v. Th. Engwer) 14tg. 1½. — Joh. **Paulson** (1855) (1891) (klass. Philol.) i. R. — Vitalis **Norström** (1856) (1893) philos. Propädeut. (f. d. theol.-philos. Examen) 3; Sem.-Übgn. (Kants Phänomenlehre) 1 m. 2. — Joh. Gust. **Cederschiöld** (1849) (nord. Spr.) i. R. — O. Em. **Lindberg** (1850) (1898) hebr. Grammat. nebst Erkl. eines Teiles d. Genesis 5; ausgew. arab. Prosatexte 1; ausgew. arab. poet. Texte 1. — Ewald **Lidén** (1862) (1899) vergl. indoeurop. Lautl. (Vokale) 1; Sanskr.-Grammat. (Verbalflexion, abwechselnd m. Nominalflexion) in Vergleichg. m. d. klass. u. german. Sprache 2; Sem.-Übgn. (ausgew. Sanskr.-Texte) 14tg. 1 m. 2; öff. Vorlesgn. 2. — Elis **Wadstein** (1861) (1900) älteres Nhd. 1; dtsch. Phonet. 2; prakt. Übgn. (schriftl. Übersetzgn. in d. Deutsche) 14tg. 1; Sem.-Übgn. (ausgew. Gedichte Schillers) 14tg. 1. — O. **Sylwan** (1864) (1901) propädeut. Kurs in allg. u. schwed. Lit.-Gesch. 4; prakt. Übgn. (Verslehre) 2. — Rud. **Kjellén** (1864) (1901) zeitgenöss. polit. Karten 3; Sem.-Übgn. (ausgew. Probl. z. schwed. Verfassgspolit.) 14tg. 1 m. 2; öff. Vorlesgn. 1. — G. F. **Steffen** (1864) (1903) aktuelle finanzwiss. Prinzipienfragen, dann nat.-ökon. Organisat.-Probl. im Lichte d. neuest. Erfahrgn. 4; Sem.-Übgn. (nat.-ökon. u. soziol. Themen) 14tg. 1 m. 2. — Otto **Nordenskjöld** (1869) (1905) Geogr. Europas 2; Karten u. Kartenwiss. 1; geogr. Übgn. 1 m. 2. — V. **Lundström**, röm. Epigraph. 2; antik. Wiss. v. Schweden 1 m. 2; Sem.-Übgn. (Cato de agricultura) 14tg. 1 m. 2. — O. **Lagercrantz** (1907) Markusevang. 3; Demosthenes Philipp. Reden (ausgew. Stellen) 2; Sem.-Übgn. (griech. Lautlehre) 1. — K. Fritiof **Sundén**, neuengl. Wortbildgsl. 2; altengl. Lautl. 1; Sem.-Übgn. unt. Kurs (Milton's Paradise Lost, B. I.) 14tg. 1 m. 2, höh. Kurs (altengl. Übgn.) 14tg. 1 m. 2. — Bengt Ivar **Hesselman**, Ynglingasaga 2; altnord. Wortbildgsl. 1; schwed. Sprachgesch. 3 (Beginn i. Okt.); Sem.-Übgn. (schwed. Renaiss.-Texte) 14tg. 1 m. 2.

Dozz. u. übrige Lehrer: Elias **Janzon**, Ciceros Orator 1; Propertius 1. — G. Em. **Rodhe** (1863) (1893) prakt. Übgn. 1. — Sven Erik **Lönborg** (1871) (1905) (Geogr.) liest nicht. — Axel L. **Romdahl** (1880) (1906) schwed. Malerei im 18. Jahrh. 1; propädeut. Kurs (ausgew. kunsthistor. Probl.) 14tg. 1 m. 2; Sem.-Übgn. (ikonograph. Themen) 14tg. 1 m. 2. — Pf. Axel K. Edv. Leon. **Jägerskiöld** (Tiergeogr. u. Zool.) liest pss. — Peter Olof **Gränström** (Staatswiss.) dgl. — H. Hilding **Celander**, altisländ. Grammat. (propädeut. Kurs) 3 (Hon. 15 K.). — Einar **Engström**, lat. Ergänzgskurs f. Realstud. — Malte **Jacobsson**, Gesch. d. Philos. 2; Relig.-Philos. 1; Sem.-Übgn. im Anschl. an „Weltanschauung" (Ausg. v. Dilthey) 14tg. 1 m. 2. — Helge **Almquist**, Einltg. in d. Studium d. Gesch. Schwedens (mit historiograph. Übersicht) 3; Sem.-Übgn. (ausgew. Themen a. Schwedens Gesch.) 14tg. 1 m. 2. — Hans **Petlersson**, allg. Ozeanogr. (Elem.-Kurs m. Exp.) 2. — C. **Koch**, prakt. Übgn. (dtsch. Sprachübgn.) 1; mündl. Übersetzg. ins Deutsche 2. — Gg. E. **Fuhrken**, prakt. Übgn.: mündl. Übersetzg. ins Engl. 1; neuengl. Lyrik 1; Lekt. u. Erkl. e. engl. Textes 1; Aussprachübgn. an d. Hand phonet. Texte 1; Modern Humorists, British and American 1 (Okt., Nov.).

Digitized by Google

Bibliothek

(Städtische Bibliothek).

Geöffn. wochentags v. 11—3, der Lesesaal im Winter auch v. 10—11 Vorm. u. 5—8 Nachm.

Bibliothekar: Dr. Lars **Wåhlin** (1861) (1890).

LUND.

Kungl. Karolinska Universitet

(Staatsuniversität 1666).

Rektor: K. Axel Lichnowsky **Kock** (philos. Fak.). — *Prorektor:* Jacques L. **Borelius** (med. Fak.). — *Dekane:* **Aurelius, Kallenberg, Hildebrand, Ekwall, Carlgren.**

I. Theologische Fakultät.

Dekan: Sven Erik **Aurelius.**

Pff.: Olof **Holmström** (1854) (1899) üb. d. neuen Ehegesetzentwurf (16. Sept.—9. Okt.) 3, dann schwed. Kirchenr. 2; Hochmessetexte d. zweit. Jahrgangs; Homilet. 1; homilet. Übgn. g.; event. kirchenrechtl. u. liturg. Übgn. 1 m. 2 g.; Anltg. z. Abfassen u. Vortrag v. Predigten. — Göran Magn. **Pfannenstill** (1858) (1900) Ethik 4. — Sven **Herner** (1865) (1902) alttest. Theol. 1; Jesajas 2; alttest. Exeg. 14 tg. 1 m. 2 g. — Hjalmar Fredrik **Holmquist** (1873) (1909) Übersicht üb. d. alt. Kirchengesch. 2; anglikan., puritan. u. freikirchl. Bewegg. 2. — Sven Erik **Aurelius** (1874) (1912) neutest. Theol. 4. — J. Edv. **Lehmann**, romant. Religiosit. u. Theol. 1; Tempel- u. Prophet.-Religion 2; assyr.-babylon. Relig. u. d. A. T. 1 m. 2. — G. Eman. Hildebr. **Aulén**, üb. gratia u. Kirche 1; protestant. Dogmengesch. 2; Sem.-Übgn. im Anschl. an d. Vorlesgn. üb. „Kirche" 14 tg. 1 m. 2.

Dozz.: C. Elis Daniel **Fehrman** (1874) (1907) allg. Symbol. 3 (15 stdg.). — E. **Hedström**, Ethik 15 stdg. g. — O. Samuel **Holmdahl** (1881) (1912) katechet. Sem.-Übgn. 1 m. 2 g.; liturg. Übgn. g. — Erling **Eidem**, Einltg. in d. paulin. Briefe 4 (15 stdg.).

Beauftr. Doz.: J. E. Gunnar **Bergström**, Prosem. (Pastoral) 1 g.; homilet. Sem.-Übgn. 1 m. 2 g.; katechet. Sem.-Übgn. 1 m. 2 g.

II. Juristische Fakultät.

Dekan: E. Ant. **Kallenberg.**

Pff.: J. C. W. **Thyrén** (1861) (1894, bzw. 1896) internat. Privatr. 4 (v. 16. Sept. an u. i. Okt.); propädeut. Kurs in Strafr. 4; Priv.-Kolleg üb. iurist. Enzyklop. (35 stdg., Hon. 30 K.) u. element. Strafr. (40 stdg., Hon. 35 K.). — E. Ant. **Kallenberg** (1866) (1897) schwed. Zivilprozeßr. (v. 20. Sept. an u. i. Okt.) 2; Konkursr. 1; prozeßrechtl. Übgn. 14 tg. 1 m. 2 g.; propädeut. Kurs (Prozeßr.) 4 (Nov.); Priv.-Kolleg üb. Zivilprozeßr. 6 (45 stdg., Hon. 35 K.). — C. Gg. Eman. **Björling** (1870) (1897, bzw. 1901) Gesetz üb. Vereinbargn. 3; zivil-

Digitized by Google

rechtl. Sem.-Übgn. (Rechtsfälle u. Lit.) 14 tg. 1 m. 2 g.; Priv.-Kolleg üb. Familien- u. Erbr. (40 stdg., Hon. 30 K.) 3 m. 2. — J. G. Knut **Wicksell** (1851) (1901, bzw. 1904) Nat.-Ökon. 3; nat.-ökon. Übgn. 14 tg. 1 m. 2. — J. Alb. **Ernberg** (1872) (1906) spez. Privatr. 3 (Beginn 1. Nov.); Priv.-Kolleg üb. e. Teil v. spez. Privatr. (25 stdg., Hon. 20 K.). — G. Rob. **Malmgren** (1875) (1911) Druckfreihtsverordngn. 4 (Beginn 16. Sept.); Verwaltgsr. (v. 18. Okt. an). — C. Gunnar **Bergman** (1881) (1912) röm. Familien- u. Erbr. 3 (Beginn 17. Sept.); Übgn. (Gai u. Justiniani Institutiones u. leicht. Pandekt.-Exeg.) 14 tg. 1 m. 2 g.; Priv.-Koll. (röm. Vermögensr.) 3 + 14 tg. 1 m. 2 (Beginn 15. Okt., 45 stdg., Hon. 35 K.).

Dozz.: A. **Åström** (1863) (1899) (Gewerbe- u. Finanzr.) liest pss. — F. P. Hansson **Brock,** üb. einige finanzwiss. Themen (15 stdg.). — Bo **Östen Undén,** propädeut. Kurs in Zivilr. 1 m. 2 g. (50 stdg., Beginn 12. Okt.); Kurs in Obligationenr. (15 stdg.) (Okt., Nov., Dez.).

Beauftr. Doz.: Nils Peter **Hintze,** d. obligator. iurist. Prakt. 5 m. 2 g. (40 stdg.).

III. Medizinische Fakultät.

Dekan: C. Hildem. **Hildebrand.**

Pff.: C. Magnus **Fürst** (1854) (1888) (Anat.) liest nicht. — C. Hildem. **Hildebrand** (1851) (1893) pädiatr. Klin. u. Poliklin. nebst Vorlesgn. üb. Kinderhlkde. 4. — Jacqu. L. **Borelius** (1859) klin. Vorlesgn. üb. Chir. 3 m. 2; klin. Visite m. Demonstr. neuer klin. u. poliklin. Fälle tägl. — Magn. J. C. Aug. **Forssman** (1868) (1900) pathol. Obdukt. 5 (15. Sept. bis 1. Nov.). — G. Elis **Essen-Möller** (1870) (1901) Geburtsh. u. Gynäkol. 3; gynäkol. Operat. 3; klin. Visite m. Demonstr. neuer klin. u. poliklin. Fälle. — Ivar **Broman** (1868) (1901, bzw. 1905) Entwicklg. u. Bau d. Zentralnervensyst. 5 (1.—26. Nov.); Präparierübgn. tägl. — Karl Anders **Petrén** (1868) (1902, bezw. 1910) med. Klin. 3 m. 2; klin. Visite nebst Untersuchgn. u. Demonstr. 3 m. 2. — Ivár Christ. **Bang** (1869) (1904) physiol. Chem. 5 (8. Sept.—31. Okt.); prakt. Übgn. dazu im med.-chem. Inst. 3 m. 2. — Thorst. L. **Thunberg** (1873) (1905) physiol. Vorlesgs.- u. Demonstrat.-Kurs, f. Kand. d. Med. 4 m. 2 (15. Okt. bis 15. Dez.); Arbtn. im physiol. Labor. tägl. — Ch. Ernest. **Overton** (1865) (1907) Pharmakol. u. Rezeptierkde. 5 m. 2 g. (Sept.), 4 m. 2 g. (1.—15. Okt.). — Gust. **Ahlström** (1862) (1910) klin. u. poliklin. Vorlesgn. m. Demonstr. üb. Ophthalmiatr. 3 m. 2 (15. Sept.—15. Nov.). — Per G. Einar **Sjövall** (1879) (1905) pathol. Obdukt. 5 (1.—15. Sept. u. 1. Nov.—15. Dez.); Vorlesgn. üb. spez. pathol. Anat. 4 (15. Sept. bis 1. Nov.); gerichtsärztl. Obdukt.

Dozz.: Fritz G. **Ask** (1870) (1905) (Ophthalmol.) liest pss. — Rutg. Kjell-Otto Göran **af Klercker** (1871) (1905) d. wicht. klin. Untersuchgsmethdn. (propädeut. Kurs): physikal. Diagnost. 3 m. 2, klin. Labor. 2 m. 2. — Frans V. **Törne** (1870) (1905) oto-, rhino- u. laryngol. Poliklin. — Erik G. **Petrén,** allg. Chir. (propädeut. Kurs) 4 g. (10. Sept. bis 31. Okt. u. i. Dez.); Operat.-Übgn. an d. Leiche 15 stdg. g. (15. Sept.—31. Okt.). — John Olof **Olow,** geburtsh. Operat. am Phantom. — W. **Wernstedt** (Kinderh.) liest pss. — Malte J. Jul. **Ljungdahl** (prakt. Med.) liest pss.

Digitized by Google

Sonstige Dozz.: Pf. ext. a. D. Osc. T. **Nerander** (1856) (1902) psychiatr. Klin. 2 (2 monat., Beginn 13. Sept.); event. Elem.-Kurs in allg. Psychopathol. 8 stdg. — Thor Aug. F. **Stenström,** allg. Krknpflege 1—2 (Sept., Okt., Dez.). — Ake Har. **Körner,** Kurs üb. allg. Chem., f. Med. 5 m. 10 (1. Sept.—15. Dez.). — Ebbe Osk. Sigfr. **Petrén,** Epidemiol. f. Kand. d. Med.

IV. Philosophische Fakultät: Humanist. Sektion.

Dekan: Bror Osc. Eilert **Ekwall.**

Pff.: Pontus Erland **Fahlbeck** (1850) (1889) (Staatswiss. u. Statist.) liest nicht. — Nils Olof Math. **Flensburg** (1855) (1898) Einf. in d. allg. indoeurop. Sprachwiss. 2; Sanskr.-Grammat. f. Anf. 2. — Evert Henr. Gabr. **Wrangel** (1863) (1899) Kirchen in Schonen, dann Kunst d. Malerei in Schweden in d. Gustavian. Zeit u. Karl Johanns-Periode 1; Barock u. Rokoko 2; Sem.-Übgn.: Kunst Schwedens (Mittelalt.) 14 tg. 1 m. 2. — Claes **Lindskog** (1870) (1901) Sophokles' König Ödipus 2; griech. Stilist. u. Grammat. 1; griech. Paläogr. 1. — Hans **Larsson** (1862) (1901) Gesch. d. Philos. 2; philos. Sem. (Übgn.) 1 m. 2 g. — Sam. **Clason** (1867) (1904) inn. Gesch. Schwedens v. 1611 an 3; Sem.-Übgn. 14 tg. 1 m. 2 g. — E. Albin **Kock** (1864) (1906) Niederdtsch. 2; Friesisch 2; dtsch. Aussprache 3. — Per Efr. **Liljeqvist** (1865) (1906) Bibergs Ethik u. s. allg. spekulativ. Voraussetzgn. 4 (v. 3. Nov. an). — K. Axel Lichnowsky **Kock** (nord. Spr.) liest nicht. — Bror Osc. Eilert **Ekwall** (1877) engl. Wortbildgsl. 2; neuengl. Grammat. 1; Sem.-Übgn. 14 tg. 1 m. 2 g. — Arth. G. Henr. **Stille** (1863) (1891) Gesch. Englds. unter d. Tudor's 3; Sem.-Übgn. 14 tg. 1 m. 2 g. — C. Axel **Moberg** (1872) (1902) Buch Hiob 4 (1. Sept.—10. Okt.); ausgew. Stücke a. Brockelmann's syr. Chrestomathie 1 m. 2; Sem.-Übgn. (aram. Papyri) 2. — Nils Mart. P. **Nilsson** (1874) (1900) Elemente d. Epigraph. 3 (1.—15. Sept.), dann inn. Gesch. d. röm. Kaiserzeit; Sem.-Übgn. (Res gestae Divi Augusti) 14 tg. 1 m. 2. — F. Gust. Emanuel **Walberg,** allg. u. roman. Phonet. 2; Provenzalisch 1; Sem.-Übgn. (E. Rostands Cyrano de Bergerac) 14 tg. 1 m. 2. — Per Axel Sam. **Herrlin** (1870) (1912) Herbarts philos. u. pädag. Standpkt. 4 (2—3 wöch.), dann Gesch. d. wiss. Theor. u. Psychol. im 18. Jahrh.; exp.-psychol. Übgn. — H. Einar Harald **Löfstedt,** Tacitus 2; Propertius 1; Sem.-Übgn. üb. ausgew. krit. Themen 14 tg. 1 m. 2; lat. Elem.-Kurs f. Realstud. 5 (Hon. 35 K.). — G. Elof **Hellquist,** nurord. Runeninschrftn. (Forts.) 1; altnord. Mythol. (Forts.) 2; Sem.-Übgn. (Borgarthingslagens aeldre Kristenret) 14 tg. 1 m. 2.

Dozz.: And. Theod. **Hjelmqvist** (1866) (1891) (nord. Spr.) liest pss. — Laur. Ulr. Abs. **Weibull** (1873) (1899) (Gesch.) dgl. — Per Ingv. Konr. **Svensson** (Philos.) dgl. — J. Em. **Olson** (1876) (1904) histor. schwed. Formenlehre 3; ausgew. Eddalieder 1; propädeut. Kurs in nord. Sprache 5 (50 stdg., Hon. 40 K.). — Nils O. **Heinertz** (1876) (1906) Sem.-Übgn. (neuer. Dtsch.) 14 tg. 1 m. 2 g. — Halm. Ax. **Lindroth** (1878) (1906) Prosem.-Übgn. (Hilfsverba d. jetzig. Schwedisch.) 14 tg. 1 m. 2 g.; propädeut. Kurs in allg. Phonet. (Hon. 10 K., Beginn 1. Okt.). — Mårt. Joh. Sigfr. **Wallengren** (1876) (1906) (Stellv. d. Pff. f. Staatswiss. u. Statist.) üb. d. Zweikammersyst. 3; staatswiss. Sem. (Übgn.) 14 tg.

Digitized by Google

1 m. 2 g. — Mart. Fredrik **Böök** (Lit.-Gesch.) liest nicht. — Per Sigurd **Agrell**, Serbokroatisch 2; Russisch 1 + 14 tg. 1; Sem.-Übgn.: Russ. (Čechov's Višn' ovyj sad) 14 tg. 1 m. 2. — Emil Frithiof Knut **Sommarin**, üb. „en modern amerikansk nationalekonoms framställning av den teoretiska nationalekonomien" (im Anschl. an Irving Fisher, Elementary principles of economics, 1913) 4 (15 stdg.); propädeut. Kurs in Nat.-Ökon. (25 stdg., 20 K.); volksw. Übgn. 14 tg. 1 m. 2. — Sven O. Henr. **Rydbeck** (1872) (1914) Entw. d. Waffen u. Geräte in vorchristl. Zeit 2 (15 stdg.) Lunds Domkirche u. ihr Einfluß auf d. kirchl. Kunst in Schonen 1 m. 2. — Anders Chr. **Thorn**, Priv.-Kurs in Altfrz. (15 stdg., Hon. 20 K.); Priv.-propädeut. Kurs in Italienisch (15 stdg., Hon. 20 K.). — J. Henr. Tobias **Norlind**, Musikgesch. d. nordisch. Länder nach 1850 1. — Per Kristian **Sörensson**, geschichtl. Entwicklg. d. schwed. Staatsverfassg. 3 (15 stdg., Beginn 15. Okt.). — J. Alb. **Nilsson**, Poetik 2. — P. Adalb. **Leander**, propädeut. Kurs in Hebräisch (Hon. 30 K.). — C. W. v. **Sydow**, primitiv. Volksvorstellgn.; Sem.-Übgn. üb. d. Edda 14 tg. 1 m. 2 g.; Hyltén-Cavallius' „Värend och Virdarne" 14 tg. 1. — M. Ferd. **Jacobsson** (theoret. Philos.) liest nicht. — H. Joh. Ulrika **Borelius**, d. liter. Gärungsperiode in Deutschland im 18. Jahrh., 2. Hälfte. — John Kr. Herb. **Petersson**, Laut- u. Lautprobl. in d. indoeurop. Sprache (15 stdg.). — Axel Mart. **Lindqvist**, Gunlaugs saga Ormstungu (15 stdg.). — C. Emrik **Slettengren**, engl. Phonet. (Forts.) 2, event. in Verbdg. m. prakt. Übgn. 2. — Anders **Karitz**, Ethik (Grundbegriff u. Prinzipienfragen) 3; Sem.-Übgn. (Kant's Grundlegg. z. Metaphys. d. Sitten) 14 tg. 1 m. 2 g.; propädeut. Kurs in Gesch. d. Philos. 4 (Hon. 30 K.). — Gottfr. Arn. **Norlind**, physikal. u. Wirtschftsgeogr. d. Mittelmeerländer 3; geogr. Sem.-Übgn. 14 tg. 1 m. 2. — E. J. **Wigforss**, altdän. Lautlehre (15 stdg.). — G. Aksel **Jaederholm**, Gesch. d. Philos. u. Pädag. (Mittelalt.) 3; Sem.-Übgn. in exp. Psychol. (psych. Ermüdg.) 14 tg. 1 m. 2; Kurs in different. Psychol. u. Pädag. (Hon. 30 K.). — Curt J. **Weibull**, allg. Gesch. d. Mittelalt. (15 stdg.). — Axel Waldem. **Persson**, propädeut. Kurs in Griechisch (40 stdg., Hon. 40 K.). — Ebbe Osk. **Tuneld**, (indische Spr.) liest pss. — J. Mart. **Mortensen**, d. Lit. in Europa im Mittelalt. 3; Sem.-Übgn. m. ästhet. Analys. üb. ausgew. schwed. Autoren 14 tg. 1 m. 2.

Lektt.: Walt. **Karf** (dtsch. Spr.) liest nicht. — V. Eug. Jos. **Pinot** (frz. Spr.) dgl.

V. Philos. Fakultät: Mathematisch-Naturwissenschaftliche Sektion.

Dekan: Osk. **Carlgren.**

Pff.: J. Mart. **Lovén** (1856) (1897) org. Chem.-(Forts.) 4; physikal-chem. Labor.-Übgn. — C. Vilh. L. **Charlier** (1862) Sternstatist. (ausgew. Abschn.) 3; astron. Sem.-Übgn. 14 tg. 1 m. 2. — J. Christ. **Moberg** (1854) (1900) üb. d. Silursyst. (Forts.) 3; Übgn. in Paläontol. (Forts.) 1 g.; geol. Exkurs. (Sept.). — J. Rob. **Rydberg** (1854) (1901) (Phys.) liest nicht. — Svante Sam. **Murbeck** (1859) (1902) ausgew. Phanerogamengrupp. 2, dann höh. Pflanzen-Morphol.; Übgn. (Embryol- u. Kryptogamenmorphol.) 2 m. 2 g.; botan. Exkurs. — Hans Thure Sigurd **Wallengren** (1864) (1905) vergl. Anat. (ausgew. Abschn.) 2; zootom.

Digitized by Google

Übgn. 4 m. 2 (Labor.-Geb. 25 K.). — Torsten **Brodén** (1857) (1906) Theor. d. Gleichgn. 3 g., dann Infinites.-Rechng. (propädeut. Kurs) g., Lehre v. d. Kegelschnitten 1; gewisse arithm. Anwendgn. d. höh. Anal. 2; mathem. Sem. (Übgn.) 14 tg. 1 m. 2 g. — Vagn Walfrid **Ekman** propädeut. Kurs in Mechan. (Forts.) (16. Sept.—14. Okt.); Elastizit.-Theor. 1; Rechenübgn. (Mechan.) 14 tg. 1 m. 2 g. — Osk. **Carlgren,** Embryol. u. Phylogenie d. wirbellosen Tiere 1; Morphol. u. Biol. d. wirbellosen Tiere 3. — Niels Erik **Nörlund,** automorphe Funkt. 3, dann höh. Algebra; mathem. Sem. (Übgn.) (Unterkurs) 14 tg. 1 m. 2 g. — Nils H. **Nilsson-Ehle,** Variat.-Statist. 2; period. Lebensphänomene d. Pflanzen; pflanzenphysiol. Übgn. 2 m. 3, dann pflanzenanat. Übgn.

Observator: Folke Aug. **Engström** (1856) (1890) Anwendg. v. einfach. astron. Instrum. z. Bestimmg. d. Zeit u. Polhöhe 3 g.; Übgn. im Beobachten.

Laborator: L. **Ramberg** (1874) (1905) chem. Labor.-Übgn.: Exp.-Kurs (präparat. anorg. Chem.) 2 m. 6 (8. Sept.—31. Okt.), Kurs in Reakt.-Lehre u. qualitat. Anal. 4 m. 10 (8. Nov.—15. Dez.).

Dozz.: Pf. Sven Leonh. **Törnqvist** (1840) (1865, bezw. 1883) (Geol.) liest pss. — Joh. Jac. Hjalm. **Löndahl** (1859) (1888) (Chem.) dgl. — Sim. Fredr. **Bengtsson** (1860) (1898, bezw. 1905) Larven d. Coleopteren nebst Grundz. d. Systemat. u. Biol. (Forts.) 1; Elem.-Kurs in Entomol. in Verbdg. m. Bestimmgsübgn. 1 m. 2 g; spez. Entomol. (Übgn.) 1 m. 2; entomol. Exkurs. — O. Daniel **Gertz** (1878) (1906) pflanzenphysiol. u. pflanzenanat. Übgn. 2 m. 3. — Bernh. **Svensson** (1870) (1906) (Mathem.) liest pss. — H. Gabr. **Block,** Mechan. d. Himmels 4 (15 stdg.). — Lännart **Ribbing,** Osteol., dann Embryol. d. Wirbeltiere (15 stdg.). — K. M. Gg. **Siegbahn,** kinet. Gastheor. 3; Sem.-Übgn. (Phys.) 14 tg. 1 m. 2. — Knut O. **Holmqvist** (Zool.) liest nicht. — Nils G. O. **Kuylenstierna,** Theor. d. linear. Diff.-Gleichgn. (ausgew. Abschn.) 3 (15 stdg.). — Assar Rob. **Hadding,** spez. Mineral. 1 (15 stdg.); üb. kristalline Schiefer 2; mineral. u. petrogr. Übgn. 2 m. 2 g. — John O. Hendrik **Frödin,** propädeut. Kurs in physikal. Geogr. (Okt., Nov.) (Hon. 30 K.). — Lennart **Smith,** propädeut. Kurs in allg. Chem. (Hon. 30 K.). — Knut Ant. Walt. **Gyllenberg,** Kurs in sphär. Astron.; Kurs in allg. Astron. u. Sternkde. — Sven Dag **Wicksell,** Grundz. d. mathem. Statist. (25 stdg., Hon. 25 K.). — C. Olof Gudmund **Borelius,** physikal. Labor.-Übgn. (Hon. 25 K.). — Nils **Heribert-Nilsson** (Botan.) liest pss.

Lehrer f. Fertigkeiten u. Kunst: Fechtmstr. u. Turnl. Oberst C. And. Henr. **Norlander,** gymnast. u. Fecht-Übgn. — Zeichenl. Ax. Hjalm. **Lindqvist,** Zeichnen $1^1/_2$. — Kapellmstr. C. Alfr. **Berg,** Kammer-, Orchestermusik; Unterr. im liturg. Gesang; Gesang, Violinspiel u. Musiktheor.

Universitäts-Bibliothek.

Geöffnet werktägl. v. $9^1/_2$—$3^1/_2$ Uhr, das Lesezimmer auch v. 5—8 Uhr.

Oberbibl.: Dr. C. Justus Fredrik **af Petersens.**

Digitized by Google

STOCKHOLM.

Stockholms Högskola.

Gegr. 1878.

Beginn d. Studiensemesters 1. Febr. u. 15. Sept., d. akadem. Jahrganges 1. Sept. Eintrittsgebühr 50 K. f. d. mathem.-naturwiss. Abt., 25 K. f. d. übrig. Stud. Für Hörer 10 K. für jede Vorlesung (für das Semester), für Hörer d. Nationalökonomie u. Literaturgeschichte 5 K.

Rektor: Pf. Iv. O. **Bendixson** (Mathem.). — *Prorektor:* Pf. Gerh. Jak. **de Geer**. — Rektorsnämnd: d. Rektor u. d. Pff. **Warburg** u. **Lagerheim**.

Mathematik u. Naturwissenschaft.

Pff.: Gösta **Mittag-Leffler** (16. 3. 46) (1881) Funkt.-Theor. (ausgew. Kap.). — W. **Leche** (4. 9. 50) (1884) Anat. d. Wirbeltiere (Skelett u. Nervensyst.) 2; allg. Zool. 2 pss.; Arbtn. f. Vorger. im zootom. Inst. alle Vormittage. — Nils G. **Lagerheim** (18. 10. 60) (1895) Likenol. 2; wiss. Arbtn. im botan. Inst. u. Exkurs. — Gerh. Jak. de **Geer** (2. 10. 58) (1897) Nordeuropas quartäre Bildg. 2; wiss. Arbtn. im geol. Instit. nebst Feldmessgn. u. Exkurs. — Iv. O. **Bendixson** (1. 8. 61) (1905) partielle Diff.-Gleichgn. 1; Diff.-Rechng. 3; Rechenübgn. 1. — Helge v. **Koch** (25. 1. 70) (1911) Galois' Theor. d. algebr. Gleichgn. 2. — Erik Iv. **Fredholm** (7. 4. 66) (1906) Hydrodynam. 2. — H. K. A. Sim. v. **Euler-Chelpin** (15. 2. 73) (1906) (allg. u. org. Chem.) liest nicht. — Helge Matth. **Bäckström** (6. 10. 65) (1908) Anltg. z. wiss. Arbtn. f. Vorger. in Kristallogr. u. Mineral. — C. Axel Fredr. **Benedicks** (27. 5. 75) (1911) Thermoelektrizit. 2; physikal. Übgn. im Labor. (m. Holm) 2 m. 6; physikal. Spez.-Arbtn. (m. Tenow) tägl. — K. Alb. **Vesterberg** (1. 7. 63) (1911) org. Chem. 2; Übgn. im analyt. Labor. u. Anltg. z. wiss. Arbtn. — G. O. **Rosenberg** (9. 6. 72) (1911) Übgskurse in Kryptogamen- u. Pflanzenanat. 4 m. 3; Übgskurs in Cytol. u. Embryol.; Erblichkeitslehre 2. — P. D. **Quensel**, Fennoskandias Erdschicht 2; Mineral., elem. Kurs (Forts.: Silikate) 1; wiss. Arbtn. im Inst. m. Exkurs.

Beauftr. Dozz.: K. P. Th. **Bohlin** (30. 10. 60) Theor. d. Bahnbestimmg. 2. — Sten **de Geer** (26. 4. 86) Transportgeogr. 1—2; geogr. Messgsl. u. Kartenkonstrukt. (17. Sept.—5. Nov.); geogr. Zeichen- u. Messgsübgn. 2 m. 4 (17. Sept.—5. Nov.); Anltg. z. wiss. Arbtn. u. Untersuchgn.; geogr. Sem. 1 m. 3 (Beginn 18. Sept.); Exkurs. — Nils Fritjof **Holmgren** (28. 9. 77) Übgskurse in Morphol. u. mikrosk. Anat. (Histol.) 4 m. 3. — H. **Nordenson**, Kolloidchem. 2. — Iwan **Bolin** (28. 5. 86) Labor.-Übgn. (allg. Chem.).

Dozz.: Gösta **Grönberg** (Zool.) liest pss. — Nils Fritjof **Holmgren** (28. 9. 77) (Zool.) s. oben. — Alfr. **Liljeström** (26. 11. 82) (Phys.) ration. Mechan.; assist. im Sem. f. Mechan. u. mathem. Phys. — Erik **Stridsberg** (8. 9. 71) (Mathem.) liest pss. — A. **Pira** (28. 10. 69) (Zool.) dgl. — Per A. **Geljer** (7. 5. 86) (Mineral.) beurl. — Marcel **Riesz** (16. 11. 86) ganze Funkt. u. Picard-Landaus Satz 2; analyt. Geom.; assist. im mathem.

Digitized by Google

Sem. — Thore G. **Halle** (25. 9. 84) (Palăobotan.) liest pss. — And. Heimar **Huss** (25. 3. 87) (Mathem.) dgl. — Henr. G. **Lundegårdh** (23. 10. 88) (Botan.) dgl. — Erik A. **Holm** (12. 1. 78) Kurs in Phys. (Hon. 20 K.); assist. im physikal. Inst. — Henrik **Strindberg** (20. 2. 86) Anat. d. wirbellosen Tiere (Forts.) 2. — J. A. Mor. **Runnström** (exp. Zool.) beurl. — Hans Wison **Ahlmann**, allg. Geomorphol. 1. — E. **Hillie** (28. 6. 94) Theor. d. Gleichgn. (elem. Kurs); assist. im mathem. Sem. — Eva **Ramstedt** (Phys.) liest pss.

Aman.: J. Er. **Jonsson** (7. 8. 83) u. E. **Lindberg** assist. bei d. prakt. Übgn. im chem. Labor. — Olof Arv. Ax. **Tenow** (12. 2. 76) assist. bei d. Arbtn. im physikal. Inst. — Ivar Alb. **Holmgren** (31. 5. 89) assist. bei d. Arbtn. im botan. Inst. — Sven G. **Cederstrand** (3. 9. 90) assist. bei d. prakt. Übgn. im Observator. — Siri Carol. **Öhngren** (Zool.) assist. bei d. Arbtn. im zootom. Inst. — E. **Antevs** (Geol.) assist. bei d. Arbtn. im geol. Inst. — Greg. **Aminoff** (8. 2. 83) Elem.-Kurs in Messg. u. Berechng. d. Kristalle; assist. bei d. Arbtn. im mineral. Inst.

Staats- u. Rechtswissenschaft.

Pff.: K. G. **Cassel** (20. 10. 66) (1904) Bankwes. u. Bankpolit. 2; Sem.-Übgn. im sozialwiss. Inst. — Nils Fredr. **Stjernberg** (2. 2. 73) (1906) internat. Privatr. 2 (Beginn 30. Sept.); Priv.-Kolleg in jurist. Enzyklop. (Entw.-Gesch. u. Elemente d. allg. Rechts u. Staatsl.) 2 + 2 m. 2 (Beginn 13. Okt., Hon. 25 K.); Kurs in Strafr. — Per Otto **Varenius** (11. 7. 57) Verfassgsr. fremd. Länder (ausgew. Teile) 2 (Beginn 17. Sept.); Priv.-Kurs (Gesch. d. schwed. Staatsverfassg.) 4 m. 1½ (Beginn 18. Okt., Hon. 15. K.). — Lars Birger **Ekeberg** (10. 8. 80) (1907) Obligationenr. (ausgew. Teile) 2; Priv.-Kurs in Handelsr. 2 + 1½ (Beginn 4. Okt., Hon. 20 K.); prakt. Übgn. — Nils Erik **Alexanderson** (15. 4. 75) (1908) schwed. Zivilproz. 2; prozeßrechtl. Übgn. 1½ pg. (Okt.); Priv.-Kurs üb. schwed. Zivil- u. Strafproz. (Hon. 30 K.) 4 m. 1½ (19. Okt.—25. Nov.), 6 m. 1½ (1.—10. Dez.); Kurs in Prozeßr. (26. bis 30. Nov.). — C. **Deiin** (15. 4. 65) (1909) Gesch. d. Exekut. u. Prozeßr. 2; rechtsgesch. Übgn.

Beauftr. Dozz.: Nils R. **Wohlin** (11. 6. 81) (1912) Moralstatist. (ausgew. Kap.) 2; Lebensmittelfragen 1; Sem.-Übgn. (Statist.). — G. Alb. **Eberstein** (4. 12. 80) spez. Privatr. (ausgew. Kap.) 2; Kurs in Zivilr.

Philosophie, Literatur u. Sprachwiss. etc.

Pff.: K. J. **Warburg** (23. 11. 52) (1909) allg. Lit.-Gesch. v. Mittelalt. an 5; Examinat. (schwed. Lit.-Gesch.) 2; Sem. u. Prosem.-Übgn. 14 tg. 1 m. 2. — Osw. **Sirén** (6. 4. 79) (1908) (Kunstgesch.) liest nicht. — Torgny K. **Segerstedt** (1. 11. 76) Volksrelig. 2; Sem.-Übgn. üb. ausgew. relig.-gesch. Probl.

Doz.: Bror **Schnittger** (29. 4. 82) (nord. u. vergl. Altertumswiss.) liest pss.

Beauftr. Doz.: J. **Bergmann**, lat. Kurs f. Realstud. 4 (Hon. 25 K.); Anltg. z. wiss. Arbtn. (lat. Lit.).

Wissenschaftl. Institute.

Mathemat. Seminar: Vorst. Pff. **Bendixson** u. **v. Koch**. — Sem. f. Mechan. u. mathemat. Physik: Vorst. Pf. **Fredholm**. — Mechan.

Digitized by Google

Institut: Vorst. Pf. **Fredholm.** — Physikal. Institut: Vorst. Pf. **Benedixs.** — Chem. Labor.: Vorst. Pf. **v. Euler-Chelpin.** — Analyt. Labor.: Vorst. Pf. **Vesterberg.** — Geol. Institut: Vorst. Pf. de **Geer.** — Mineral. Institut: Vorst. Pf. **Bäckström.** — Botan. Institut: Vorst. Pf. **Lagerheim.** — Zootom. Institut: Vorst. Pf. **Leche.** — Geogr. Institut: Vorst. Dr. Sten de **Geer.** — Sozialwiss. Institut: Vorst. Pf. **Cassel.** — Kunsthistor. Institut: Vorst. Pf. **Sirén.**

UPSALA.

Kungl. Universitet i Upsala.

Rektor: **Schück** (phil. Fak.). — *Prorektor:* **Quensel** (med. Fak.). — *Dekane:* **Lundström, Davidson, Quensel, v. Friesen, Strömholm.**

I. Theologische Fakultät.

Dekan: Anders H. **Lundström.**

Pff.: Anders H. **Lundström,** Kirchengesch. (Übersicht) 3, dann Luthers Katechism.; kirchengesch. Sem. (ausgew. Themen a. d. neuer. schwed. Kirchengesch.) 14 tg. 1 m. 2. — Erik **Stave,** Gesch. Israels 4. — J. A. **Kolmodin,** Römerbr. 3; Sem.-Übgn. (Jesu Gleichnisse üb. d. Reich Gottes) 14 tg. 1 m. 2. — Einar Magnus **Billing,** d. Gewissen (Syst. d. Ethik, Forts.) 2; Entw. d. christl. Charakters, Forts. 2; Sem.-Übgn. (Schlatter, d. christl. Ethik) 14 tg. 1 m. 2. — Nils Joh. **Göransson,** üb. d. christl. Gnadenmittel u. Christol. 3; Sem.-Übgn. (Schleiermachers dogmat. Anschauung nach „d. christl. Glaube") (Forts.) 14 tg. 1 m. 2. — Edv. Magnus **Rodhe,** Katechet. 1; Gesch. d. nordisch. Predigt 2; Sem.-Übgn. (kirchl. Gottesdienstordng.) 14 tg. 1 m. 2.

Dir. f. prakt.-theol. Inst.: O. T. K. **Centerwall,** Homilet. 1; homilet. Übgn. 2 m. 2.

Assist.: G. Vilh. **Lizell,** katechet. Übgn. 2; kirchenrechtl. Übgn. 2.

Lehrer im Kirchengesang: C. F. **Mellander,** Übgn. in Kirchengesang 2 + 1 m. 2; Gesch. u. Theor. d. Kirchengesanges 1; Gesang, Sprachtechnik, Choralspiel pss.

Beauftr. Doz.: J. Eman. **Linderholm,** neuere symbol. Forschg. u. Lit. 3; Luthers kirchl. Bekenntnisschriften.

Dozz.: Chr. J. **Lindblom,** alttest. Sem.-Übgn. (messian. Weissagg. in Israel) 14 tg. 1 m. 2; Gesch. d. Volkes Israel m. Einleitg. 3. — Gust. V. **Lizell** (prakt. Theol.) s. oben. — Edg. H. Casimir **Reuterskiöld,** höh. Relig. 2; Relig.-Gesch. 1; Sem.-Übgn. üb. Theosophie 14 tg. 1 m. 2. — Knut Bernh. **Westman** (Kirchengesch.) kündigt später an. — Joh. Eman. **Linderholm** (Symbol.) s. oben. — G. Alb. P. **Wetter,** paulin. Christol. (neuere Darstellgn.) 2.

II. Juristische Fakultät.

Dekan: Dav. **Davidson.**

Pff. ord.: Dav. **Davidson,** Nat.-Ökon. 4. — Bror H. **Dahlberg,** Gewerber. 4; öff. Vorlesgn. üb. Gewerber. 4; Priv.-Vorlesgn. üb.

Digitized by Google

Seer. (Hon. 15 K.). — C. L. Aug. Axel **Reuterskiöld**, Staat u. Volk 4 (nach 1. Nov. 2); staats- u. verwaltgsrechtl. Übgn. 1 m. 2 (Nov.); Kurs üb. schwed. Staatsr. 4 (Hon. 25 K.). — K. G. **Westman** (Rechtsgesch.) liest nicht. — Thore **Engströmer**, Prozeßr. 3; prozeßrechtl. Übgn. 14 tg. 1 m. 2. — Folke G. P. **Wetter**, Strafr., spez. Tl. 3; Priv.-Kurs in jurist. Enzyklop. 5 (Hon. 25 K.); Sem.-Übgn. (Strafr.) 14 tg. 1 m. 2. — Anders V. **Lundstedt**, Obligationenr. (ausgew. Kap.) 3; Priv.-Kurs üb. allg. u. spez. Obligationenr. 3 m. 2; Sem.-Übgn. (Obligationenr.) 14 tg. 1 m. 2.

Nicht besetzt sind die Professuren f. Zivilr. u. internat. Privatr. (s. jedoch unten).

Beauftr. Doz.: A. E. V. **Holmbäck**, äuß. Rechtsgesch., dann schwed. Familien- u. Erbr. (ausgew. Kap.) 3; rechtsgesch. Übgn. 14 tg. 1 m. 2.

Dozz.: Hugo Chr. **Wikander** (Stellv. d. Pf. f. Zivilr.) Eheschließg. u. -cheidg. 2; Familienr. (ausgew. Kap.) 4; Sem.-Übgn. (Zivilr. u. internat. Privatr.) 14 tg. 1 m. 2. — Mart. Nikol. **Fehr**, röm. Vermögensr. 3; theoret. propädeut. Kurs in Zivilr. u. d. damit zusammenhängend. Teile d. Prozeßr. sowie Strafr. 5 (Hon. 25 K.). — Kurt Olof **Lamm**, Gesetz u. Gesellschft. 4 (16. Sept. bis Mitte Okt.).

III. Medizinische Fakultät.

Dekan: Joh. Ulr. Th. **Quensel**.

Pff.: J. Aug. Har. **Hammar**, Histol. m. Demonstr. v. Präpar. 6. — C. Thore **Mörner**, pharmazeut. Chem.; Kurs d. med. Chem. — Allvar **Gullstrand** (physiol. u. physikal. Optik) liest nicht. — Mårt. **Elfstrand**, Pharmakol.: Arzneimittelverordngsl. m. Übgn. im Rezeptieren u. Vorlesgn. in spez. Pharmakol. m. Demonstr. 5 (16. Sept.—15. Nov.); prakt. Übgn. (Arzneimittelbereitg.). — Hjalm. Aug. **Öhrvall**, Exp.-Physiol. 4. — J. Vilh. **Hultkrantz**, makrosk. Anat. 4 (Beginn 15. Sept.). — Joh. Ulr. Th. **Quensel**, Präparierübgn. 4 (1. Sept.—15. Dez.); Kurs in Obdukt.-Technik (1. Sept.—30. Nov.). — Frey H. **Svenson**, psychiatr. Klin. 2 m. 2 (Okt., Nov.). — Osk. Mart. **Ramström**, makrosk. Anat. 4; Präparierübgn. tägl. — Sven Gust. **Hedin**, physiol. Chem. 4; Kurs in org. Chem. — J. G. **Ekehorn**, Chir. 2; chir. Klin. 2 + 1 m. 2. — C. Dav. **Josephson**, gynäkol. resp. geburtsh. Klin. u. Poliklin. 4. — Isak Ragnar Elis **Friberger**, spez. Med. 2; med. Klin. 2 + 1 m. 2. — Germund **Wirgin**, Kurs in Bakteriol. f. Kandidat. d. Med. 4 m. 2 (1. Sept.—5. Okt.); hyg. Kurs f. Lehramtsstud. — Carl Fredrik **Lindahl**, Augenklin. 6 (15. Sept.—14. Nov.); spez. Augenhlkde. 3 (15. Nov. bis 15. Dez.); poliklin. Demonstr.

Laboratoren: Art. Edv. **Vestberg**, Kurs in allg. Pathol. m. Vorlesgn. u. Demonstr. 4 m. 2 (9 wöch., Beginn 7. Okt.). — G. Fredr. **Göthlin**, Exp.-Physiol. 2; prakt. Kurs in Physiol. 4 (Beginn 15. Sept.); physiol. Übgn. im Labor. tägl.

Lehrer in Epidemiol.: K. G. **Tingvall**, Pathol. u. Ther. d. epidem. Krkhtn. tägl.

Beauftr. Dozz.: Ivar **Thorling**, med. Poliklin. 3; mikrosk., chem., bakt. u. physiol. Untersuchgsmethdn. 6 (10. Sept.—31. Okt. u. 1. bis 22. Dez.). — Axel **Petterson**, chir. Poliklin. 3; Kurs in allg. Chir. 2 m.

Digitized by Google

2 + 1 (10. Sept.—31. Okt. u. 1.—22. Dez.); Kurs in allg. Krknpflege 1. — Osk. Edv. **Olsson**, allg. Chem. f. Med.

Dozz.: H. Bernh. **Lundborg** (Psychiatr.) kündigt später an. — G. **Bergmark**, Kurs in physikal. Diagnost. 5 (10. Sept.—31. Okt. u. Dez.); pädiatr. Poliklin. 6. — Eug. L. **Backman**, allg. Zellenphysiol. 4. — Torsten J. **Hellman** (pathol. Anat.) liest pss. — J. W. **Nordenson** (Augenh.) dgl.

IV. Philosophische Fakultät.

1. Humanistische Sektion.

Dekan: O. v. **Friesen**.

Pff.: A. Gotthard **Noreen**, üb. Ynglingatal 1; neuschwed. Wortbildgsl. 2; Prosem.-Übgn. (älter. Altschwedisch) 14 tg. 1 m. 2; Sem.-Übgn. (Bröllops Beswärs Ihogkommelse) 14 tg. 1. — Sim. Joh. **Boëthius** (Staatswiss.) liest nicht. — J. Henr. Em. **Schück** (Lit.- u. Kunstgesch.) dgl. — Ol. Aug. **Danielsson**, Ilias, 23. B. 3; klass.-philol. Sem. (ausgew. griech. Dialektinschrftn. u. Aischylos' Sieben gegen Theben) 14 tg. 1. — J. Aug. **Lundell**, Russisch (propädeut. Kurs) 3; slav. Völker u. Sprache 1; slav. Sem. (Czechisch m. Lekt. ausgew. Texte) 1 m. 2; prakt. Übgn. in Russisch 1 m. 2. — K. Ferd. **Johansson**, Sanskr. (Formenl.) 3; Sem. f. Sanskr. u. vergl. indoeurop. Sprachforschg. (Sanskr.-Texte aus „Lanmans Reader") 14 tg. 1 m. 2. — Sam. K. And. **Wide**, antike Gesch. 4. — Per **Persson**, Horaz Episteln, B. II. 3; klass.-philol. Sem. (Plautus' Aulularia) 14 tg. 1 m. 2. — Nils **Edén**, allg. polit. Gesch. nach d. dtsch.-frz. Kriege 3; Sem.-Übgn. 1 m. 2. — Erik **Björkman**, mittelengl. Texte aus Zupitza-Schippers alt- u. mittelengl. Übgsbuche 3; engl. Sem. 14 tg. 1 m. 2. — K. Vilh. **Zetterstéen**, Ibn Hischâms Kommentar z. Bânet Su'âd (Forts.) 4; Sem.-Übgn. (Handschriftenlekt.) 14 tg. 1 m. 2; Türkisch 2. — K. Bernh. **Wiklund**, Lappländ. (Forts.) 2; Finnisch (Forts.), f. Anf. 2. — O. v. **Friesen**, schwed. Sprachgesch. (Übersicht) 2; Sem.-Übgn. (Sigvat Tordssons Bersöglisvisur) 14 tg. 1 m. 2; Prosem. (nord. Sprachgesch.) 14 tg. 1 m. 2. — Er. Hjalm. **Psilander**, üb. d. dtsch. Konjugat- u. Deklinat.-Syst. 3; Sem.-Übgn. (mhd. u. ahd. Texte) 14 tg. 1 m. 2. — Erik Schöne **Staaff**, ital. histor. Grammat. u. ältere Texte 2; älteste frz. Texte 1; neufrz. Texte 1; roman. Sem. (Grammat. d. roman. Spr. u. roman. Texte) 14 tg. 1 m. 2. — B. Hans Ragnar **Hammer**, Phantasie u. Auffassg. 2; pädag. Sem.-Übgn.: theoret. Abt. (Prinzip d. Arbeitsschule), prakt. Abt. (allg. u. spez. Didakt.) 1 m. 2. — Axel And. Th. **Hägerström**, Gesch. d. sozialist. Rechtsideen 2; Definition d. R. 2; Psychol. d. Werte 2; philos. Sem. (Kant, D. Religion innerhalb d. Grenzen d. bloßen Vernunft) 14 tg. 1 m. 2. — Osc. **Almgren**, schwed. Kunstaltertümer; archäol. Ausgrabgn. (in Uppland); nord. Steinzeit 2; Archäol. d. german. Völkerwandergn. 1; Sem.-Übgn. 14 tg. 1 m. 2. — L. V. Alb. **Stavenow**, äuß. polit. Gesch. Schwedens v. Gust. II. Adolfs Thronbesteigg. an 3; schwed. Geschichtsschreibg. v. Ende d. 18. Jahrh. an 1; histor. Sem. (neuere Gesch. Schwedens) 14 tg. 1 m. 2.

Beauftr. Doz.: Aug. **Hahr**, ital. Renaiss.- u. Barockmalerei (Forts.) 3; niederld. Renaiss.-Architektur u. Dekorat. 1; kunst-

Digitized by Google

gesch. Sem. (kirchl. od. profane Baudenkm., dann üb. vergl. ital. u. niederld. Malerei) 14 tg. 1 m. 2.

Dozz.: Edv. **Petrini** (theoret. Philos.) liest pss. — Anders L. **Kjellberg,** antike Münzgesch. 1; Prosem.-Übgn. (klass. Archäol.) 14 tg. 1 m. 2. — J. Mart. **Mortensen** (allg. Lit.-Gesch.) liest nicht. — Håkon **Sjögren,** Prosem.-Übgn. üb. Catullus 1 m. 2. — Sydney G. L. Reinh. **Alrutz,** Gedächtn.-Psychol.: d. höhere Seelenleben 2; Labor.-Kurse in Psychol. 1 (Hon. 5 K.); Leitg. psychol. Spezialarbtn. — Tore **Torbiörnsson** (slav. Spr.) liest pss. — D. W. **Myhrman** (semit. Spr.) liest nicht. — E. Th. **Andersson,** Totenbuch 1; hieroglyph. Grammat. f. Anf. 1; Erläutergn. d. Sammlgn. d. Viktoria-Museums 1; liest außerdem pss. — E. **Nachmanson,** Prosem.-Übgn. (Euripides' Hippolytos) 14 tg. 1. — K. Olof **Östergren** (schwed. Spr.) liest pss. — Per G. **Thörnell,** lat. Kurs f. Realabitur. (Hon. 40 K.); liest außerdem pss. — K. Zach. Knut **Hedvall,** Gesch. d. Philos. (propädeut. Kurs) (Hon. 25 K.). — Mart. **Lamm,** allg. Lit.-Gesch. — Gunnar **Rudberg,** klass. u. neutest. Griechisch m. Erkl. v. Platons Phaidon 5; liest außerdem pss. — J. Hellen Rob. Toussaint **Charpentier** (Sanskr.) liest pss. — Gg. J. Veit **Wittrock** (Gesch.) kündigt später an. — Sven Magnus **Lampa** (schwed. Ethnogr.) liest nicht. — Arvid **Gabrielson,** Prosem.-Übgn. in Neuenglisch (Kipling & Balestier, The Naulahka) 1 m. 2. — Sune **Hildebrand** (dtsch. Spr.) liest nicht. — K. Gust. Emanuel **Mattsson,** ausgew. Teile a. Brünnow-Fischer, Arab. Chrestomathie 2; Hebr. 3 (Hon. 30 K.); Priv.-Kurs in Arab. u. Hebr. — K. Arvid **Edin,** Bevölkergsstatist. 2; Sem.-Übgn. dazu 1. — Sven Aug. Dan. **Tunberg** (Gesch.) kündigt später an. — Erik L. **Wellander,** dtsch. Prosem. (Schnitzlers Leutnant Gustl) 14 tg. 1 m. 2; allg. Einf. in d. dtsch. Sprache (Hon. 25 K.). — Erik Ant. **Blanck,** allg. Lit.-Gesch. v. d. Renaiss.-Zeit an 2. — Gunnar **Rexius,** Staatsgesch. Frankreichs. — C. G. Eman. **Jacobson** (Gesch.) liest pss. — A. Krister **Phalén,** Probl. d. Naturphilos. 2; Kant u. d. nachkant. Philos. (Forts.) 1; philos. Sem. (Natorp, D. logisch. Grundlagen d. exakt. Wissenschftn.) 14 tg. 1 m. 2. — G. F. Jöran **Sahlgren,** II. propädeut. Kurs in nord. Sprache 4; assist. in Pf. Noreens Seminar. — G. Hilding **Kjellman,** assist. b. d. Übgn. im roman. Sem. — Axel K. A. **Brusewitz** (Staatswiss.) liest pss. — Elias G. A. **Wessén,** (nord. Spr.) dgl. — J. Axel **Kolmodin,** Psalmen 2. — E. Gotth. **Wahlgren,** propädeut. Kurs in frz. Schrift u. neufrz. Grammat. f. Anf. (Hon. 25 K.). — Osk. Gottfr. Henrik **Carlsson** (Gesch.) kündigt später an. — Erik Eskil G. **Ekholm** (nord. Altertumswiss.) dgl. — K. B. Joh. **Karlgren,** chines. Kurs 2 g. — K. **Kärre** (Engl.) kündigt später an.

Lektt.: Sydney **Charleston,** mündl. Übersetzg. schwed. Texte ins Englisch 2; Selected English Synonyms and Idioms 1; Übgn. in engl. Ausspr. 1; Lekt. u. Erkl. engl. Texte (Selected Short Stories) 1; „The Pronunciation of English" 1; schriftl. Übersetzgn. ins Engl. f. Anf. u. Vorger. — W. **Wiget** (dtsch. Spr.) kündigt später an. — Fr. Marie **Méaly,** Lecture expliquée de pages choisies des grands écrivains du XIXème siècle 1; d. zeitgenöss. Theater 1; Diktat 1; Übersetzg. schwier. u. leicht. schwed. Texte; mündl. Übersetzg. ins Neufrz. 1.

Digitized by Google

2. Mathematisch-naturwissenschaftliche Sektion.

Dekan: Dan. **Strömholm.**

Pff.: Osk. **Widman,** org. Chem. (höh. Kurs) 2; Übgn. in organ. Synthese u. Analyse 5; Leitg. v. Spezialarbtn. — Axel **Wirén,** Osteol. 4. — Arv. G. **Högbom,** Probl. d. Eiszeit, dann Regionalgeol. 4. — Anders **Wiman,** Versichergsmathem., dann Elem. d. Zahlentheor. 4; mathem. Sem., höh. Abt. (Theor. d. ganz. Funkt.) 14 tg. 1 m. 2. — Hans Osk. **Juel,** Übgn. in Organogr. 4 m. 2; Syst. u. Entw.-Gesch. d. Pflanzen 3; Übgskurs in Cytol. 3. — Er. Alb. **Holmgren,** unendl. Reihen u. Produkte 4 (Sept.); Rechenübgn. dazu; Trigonometr. — Axel **Hamberg,** geogr. Prakt. m. Zeichenübgn. 1 m. 4 (Sept., Okt.); theoret. Darstellg. geogr. Messgsoperat. 2; Geogr. Amerikas (ausgew. Kap.) 3 (Nov.); geogr. Prosem. u. Sem. 14 tg. 1 m. 2. — Dan. **Strömholm,** theor. Einltg. z. analyt. Chem. 4 (nach 1. Nov.); Übgn. in anorg. Synthese, qualitat. u. quantitat. chem. Anal. 6 m. 3. — J. Rutger **Sernander,** Demonstr. ausgew. biol. Typen im botan. Garten, dann Merklehre d. Pflanzen v. ökol. Standpkte. aus 3; pflanzenbiol. Sem.-Übgn. 14 tg. 1 m. 2. — Filip **Åkerblom,** Klimatol. 2; Arbtn. im meteorol. Inst. — C. W. **Oseen,** Hydrodynam. 2; Vektoranal. 2. — Per Gust. David **Granqvist,** allg. Phys. 3; Leitg. physikal. Spezialarbtn. tägl. — Jak. J. Ad. **Appellöf,** Übgskurse in vergl. Anat. 5 m. 3; Vorlesgn. darüb. — C. J. Jos. E. **Wiman,** histor. Geol. f. Biologen 4. — C. Östen Eman. **Bergstrand,** theoret. Astron. 4. — Th. **Svedberg,** Elektrochem. 3; chem. Exp.-Übgn. nebst Spezialarbtn. in physikal. Chem. — Nils Eberh. **Svedelius,** Demonstr. im botan. Garten (Abt.: Bäume) 4 (bis 15. Sept.); Entw.-Gesch. d. Floridеen (15. Sept.-15. Okt.); mikrosk. Übgskurs 5 m. 2.

Observator: Edv. Hugo **v. Zeipel,** astron. Beobachtgn.

Laborator: Agath. John Hjalmar **Koch** (exp. Phys.) liest nicht.

Dozz.: O. **Holmberg** (Chem.) liest nicht. — Nils G. Erland **von Hofsten,** Ausbreitg. u. Einwanderg. d. skandinav. Tierwelt 4 (Okt.). — C. Joh. **Skottsberg,** natürl. Familien d. Sympetalen 2 (1. Sept.-15. Okt.); liest außerdem pss. — Joh. Harald **Kylin,** Ernährgsphysiol. d. Pflanzen (ausgew. Kap.) 3. — Bengt Alex. **Beckman,** physikal. Labor.-Übgn. 2 m. 10. — Hakan **Sandqvist,** anorg. Chem. — G. O. Th. **Sjögren,** ausgew. anthropogeogr. Fragen 2 (Okt., Nov.); liest außerdem pss. — Jos. Andreas **Andersson** (Mathem.) kündigt später an. — Sven L. Alex. **Odén** (Chem.) liest pss. — Gunnar **Samuelsson** (Botan.) dgl. — Thore Chr. Elias **Fries** (Pflanzenbiol.) dgl. — Seth Alfr. Sixten **Bock** (Zool.) dgl. — Nils Olof **Zellon** (Mechan. u. mathem. Phys.) kündigt später an. — F. Dav. **Carlson,** Übgn. im mathem. Sem., unt. Abt. (Integr.-Rechng.); Diff.-Rechng. (propädeut. Kurs). — N. G. O. **Frödin** (Geol.) liest pss. — Harald **Nordenson** (physikal. Chem.) dgl. — G. K. **Almström,** assist. bei d. Übgn. in org. Chem. — Osk. Edv. **Olsson,** allg. Chem. f. Med.; liest außerdem pss. — Nils G. **Sundius** (Mineral.) kündigt später an.

Lehrer d. Künste u. Fertigkeiten: N. H. **Selander,** Reiten. — C. Hjalmar **Ekstedt,** Gymnast. — H. Em. **Alfvén,** Gesch. d. Musik v. Gluck an; musikwiss. Übgn.; Violinspiel, Harmoniel., Kontrapunkt u. Instrumentat.

Digitized by Google

Akademische Bibliothek

(geöffnet im Semester tägl. [m. Ausn. d. Sonntags] 1/2 10—1/2 4 u. 5—8, in d. Ferien Dienstags und Freitags).

Oberbiblioth.: Dr. Lars Aksel **Andersson.** — *Biblioth.:* Dr. J. Mark. **Hulth**; Dr. Anders W. **Grape**; Dr. Samuel Ebbe **Bring**; Dr. Axel Herm. **Nelson.**

Sammlungen und wissenschaftliche Institute.

Akadem. Biblioth. s. oben. — Akadem. Krankenhaus: Dir. Pf. **Ekehorn.** — a) Med. Klinik: Präfekt Pf. **Friberger.** — b) Klinik f. Brustleidende: Präf. Pf. **Friberger.** — c) Chirurg. Klin.: Präf. Pf. **Ekehorn**; d) Geburtsh. Klinik: Präf. Pf. **Josephson**; e) Frauenklinik: Präf. Pf. **Josephson**; f) gynäkol. Poliklin.: Präf. Pf. **Josephson**; g) Augenklin.: Präf. Pf. **Lindahl**; h) Poliklin. f. Augenkranke, i) Röntgen-Abteilung. — Psychiatr. Klin: Präf. Pf. **Svenson.** — Polikliniken (außer d. Poliklin. f. Augenkranke u. d. gynäkol. Poliklin.): Ökonomie-Verwalter Pf. **Friberger**; med. Poliklin.: Vorst. Dr. **Thorling**; pädiatr. Poliklin.: Vorst. Doz. **Bergmark**; chir. Poliklin.: Vorst. Doz. **Petterson.** — Chir. Instrum.-Sammlg.: Präf. Pf. **Ekehorn.** — Geburtsh. u. gynäkol. Instrum.-Sammlg.: Präf. Pf. **Josephson.** — Anat. Institut: Präf. Pf. **Hammar.** — Physiol. Institut: Präf. Pf. **Oehrvall.** — Pathol. Institut: Präf. Pf. **Quensel.** — Pharmakol. Sammlgn.: Präf. Pf. **Elfstrand.** — Labor. f. medizin. u. physiol. Chem.: Präf. Pf. **Hedin.** — Hyg. Institut: Präf. Pf. **Wirgin.** — Theol. Seminar: a) Abt. f. theol. Enzyklop.: Vorst. vacat. — b) Abt. f. exeget. Theol.: Vorst. Pf. **Stave**; c) Abt. f. Kirchengesch.: Vorst. Pf. **Lundström**; d) Abt. f. Dogmat. u. Moraltheol.: Vorst. Pf. **Billing**; e) Abt. f. prakt. Theol.: Vorst. Pf. **Rodhe.** — Jurist. Sem.: Vorst. Pf. **Dahlberg.** — Seminarien der humanist. Sektion: Philos. Sem.: Vorst. Pf. **Hägerström**; Pädag. Sem.: Vorst. Pf. **Hammer**; Sem. f. Ästhet. nebst Lit.- u. Kunstgesch.: Vorst. Pf. **Schück**: (*a*) Abt. f. Lit.-Gesch.: — *b*) Abt. f. Kunstgesch.: Leiter Doz. **Hahr.** — Sem. f. Gesch.: Vorst. Pf. **Edén**; Sem. f. Staatswissenschaft: Vorst. Pf. **Boëthius**; Sem. f. Statist.: Vorst. Pf. **Stavenow**; Sem. f. Geogr.: Vorst. Pf. **Hamberg**; Sem. f. d. klass. Sprachen: Vorst. Pf. **Danielsson**; Sem. f. d. nord. Sprachen: Vorst. Pf. **v. Friesen**; Sem. f. d. german. Sprachen: Vorst. Pf. **Psilander**; Sem. f. engl. Sprache: Vorst. Prof. **Björkman**; Sem. f. d. roman. Sprachen: Vorst. Pf. **Staaff**; Sem. f. d. slaw. Sprachen: Vorst. Pf. **Lundell**; Sem. f. Sanskr. u. vergleich. Sprachforschg.: Vorst. Pf. **Johansson**; Sem. f. d. semitischen Sprachen: Vorst. Pf. **Zetterstéen**; Münzsammlung: Präf. Pf. **Wide**; Museum f. nordische Altertümer: Präf. Pf. **Almgren**; Victoria-Museum f. ägypt. Altertümer: Präf. Pf. **Danielsson**; Kunstmuseum: Präf. Pf. **Schück.** — Mathemat. Seminar: Vorst. Pf. **Wiman.** — Instit. f. allgem. u. analyt. Chemie: Präf. Pf. **Widman.** — Mineral.-geol. Instit.: Präf. Pf. **Högbom.** — Physikal. Instit.: Präf. Pf. **Granqvist.** — Astron. Observat.: Präf. Pf. **Åkerblom.** — Meteorol. Institut: Präf. Pf. **Åkerblom.** — Die botan. Institute: Präf. Pf. **Juel.** — Zool. Institut: Präf. Pf. **Wirén.**

Digitized by Google

VI. Die holländ. Universitäten.

Einleitende Bemerkungen.

Das Studienjahr der holländischen Universitäten beginnt am 3. Montag des September. Es enthält drei „Kurse" und drei Ferien: Die ersten dauern vom 2. Sonnabend des Monat Juli bis zum Anfang des folgenden Kursus, die zweiten vom letzten Sonnabend vor Weihnachten bis zum dritten auf diesen Sonnabend folgenden Dienstag, die dritten beginnen am letzten Freitag vor Ostern und dauern zehn Tage. Das Vorlesungsverzeichnis gilt also immer für 1 Jahr.

Von der Inskription, den Vorlesungen und den Honoraren. — 1. Die Reichsuniversitäten. Das Recht zum Hören der Vorlesungen, sowohl der Professoren wie der Lektoren und sowohl sämtlicher Kollegia wie einzelner, erhält man durch Inskription beim Rektor. Sie gilt für ein Jahr und findet erst nach erfolgter Einzahlung des Honorars statt. Dieses beläuft sich auf 200 fl. jährlich. Von dieser Zahlung sind befreit: die zur Promotion zugelassenen bereits Promovierten, ferner die, welche die Pauschalsumme von 800 fl. für das Hören von Vorlesungen der Professoren und Lektoren an einer Reichsuniversität gezahlt haben und endlich die, welche ein Reichs-Stipendium genießen. Für die Studenten oder Zöglinge kirchlicher Bildungsanstalten, die in Städten vorhanden sind, wo sich eine Reichsuniversität befindet, beträgt der Jahresbeitrag für die betr. Reichsuniversität 100 fl. Diese Studierenden müssen jedoch, wenn sie in einer anderen als der theologischen Fakultät ein Examen ablegen wollen, dafür die Summe von 200 fl. bezahlen, wozu sie, bezw. im Falle ihrer Minderjährigkeit ihr Vater oder Vormund sich bereits vor der Inskription beim Rektor Magnificus schriftlich verpflichten müssen. Sie sind von weiteren Zahlungen befreit, wenn sie für ihren Unterricht eine Gesamtsumme von 400 fl. bezahlt haben. Wer nur höchstens 2 Vorlesungen von Professoren oder Lektoren zu belegen wünscht, kann dazu von dem Kurator, jeweils für ein Studienjahr, die Erlaubnis erhalten und muß für jede Vorlesung 30 fl., im Falle eines halbjährigen Kursus 15 fl. entrichten.

Privatdozenten können von ihren Hörern einen Beitrag fordern. — 2. (Städtische) Universität von Amsterdam. — 1. Inskription. Erfordernis zum Hören der Vorlesungen der Professoren und Lektoren oder zur Benutzung der Laboratorien ist die Inskription als Studierender, Hörer oder Laborant beim Rektor. Die Inskription gilt jeweils für ein Jahr oder ein Halbjahr. Sie findet statt nach Meldung beim Kuratorial-Sekretär oder seinem Vertreter und nach Zahlung des Honorars. — Honorare: für Studierende 200 fl. für jeden Kursus, für Zuhörer für jede ganzjährige Vorlesung 30 fl., für jede halbjährige

Digitized by Google

15 fl., für Laboranten für ein halbes Jahr (d. h. vom Beginn des Kursus bis 1. Februar oder vom 1. Februar bis zum Ende des Kursus) 50 fl. Wenn ein Student an Honoraren ein Pauschale von 800 fl. gezahlt hat, so braucht er fernerhin nur 100 fl. für jeden Kursus zu zahlen. Bei einem Laboranten ermäßigt sich im gleichen Fall die Summe auf 30 fl. halbjährlich. Zöglinge von in Amsterdam ansässigen kirchlichen Pflanzschulen oder Seminarien zur Ausbildung von Lehrern für irgend eine Konfession oder Zöglinge für den geistlichen Stand bezahlen, wenn sie sich als Studierende zu inskribieren lassen wünschen, nur 100 fl. für jeden Kursus.

Befreiung von diesen Zahlungen erhalten: a) die, welche als Freischüler eine höhere Knaben-Bürgerschule mit 5jährigem Kursus oder das Gymnasium in Amsterdam mit günstigem Ausfall der Abschlußprüfung besucht haben, b) Studenten, die als Assistenten bei einem Professor in einer der Fächer des höheren Unterrichts tätig sind. Außerdem können Bürgermeister und Rat an solche, die den Doktor-Titel haben, Befreiung von der Einschreibgebühr und Gratis-Besuch einzelner Vorlesungen verleihen.

Staatsstipendien gibt es 6 à 800 fl. für jede Staats-Universität, die in der Regel auf 1 Jahr (1. Sept. bis 23. August) verliehen, ev. aber an Bedürftige auch ein zweites Mal zuerkannt werden können.

AMSTERDAM.

Städtische Universität (Gemeentelijke Universiteit).

Rektor: Eduard **Verschaffelt** (mathem.-naturwiss. Fak.).

I. Theologische Fakultät.

Pff.: E. J. **Völter** (14. 9. 55) altchristl. Lit. 2; ausgew. Abschn. d. Evangelien 2; ausgew. Kap. d. paulin. Briefe 1. — J. J. **de Bussy** (13. 9. 46) Religionsphilos. (in d. I. Hälfte d. Jahres) 2; **Ethik u. Moral** 1 m. 2 + 1. — Alb. **Bruining** (2. 7. 46) Enzyklop. d. Theol. 1 m. 2; **Gesch.** d. Gottesbegriffes 1 + 1 m. 2; allg. christl. Dogmengesch. 2. — H. J. **Elhorst,** israelit. Lit.-Gesch. 2; ausgew. Abschn. a. d. histor. **Büchern** d. A.T. 2; ausgew. Kap. a. d. poet. u. prophet. **Büchern d. A.T.** 1; aramäisch. Lekt. (A.T.) 1. — W. J. **Kühler,** Gesch. d. Christent. 1 m. 2. — H. **Hackmann,** Gesch. d. buddhist. Relig.; **Relig. d. A.T. nach d.** poetisch. Büchern; Ursprg. d. Relig. b. d. primitiv. **Völkern.** — H. A. **van Bakel,** Gesch. d. christl. Relig., I. Tl. 1 m. 2.

Theologische Vorlesungen außerhalb der Universität.

1. Kgl. Evangel.-Lutherisches Seminar.

Pf. E. J. **Völter** (s. o.) christl. Glaubensl.; **Gesch. d. Luthertums.** — H. A. **van Bakel** (s. o.) prakt. Theol. 1 m. 2; d. Luthertum in d. Niederlanden 1; Vortr.- u. Predigtübgn.

Digitized by Google

2. Seminar der Mennoniten.

(Seminarium der Doopgezinden.)

Pf. J. J. **de Bussy** (s. o.) Dogmat. — Pf. W. J. **Kühler**, Gesch. d. Anabaptist. 1; Katechet. 1; homilet. Übgn. 1; Vortr.-Übgn. 1.

3. Höhere bischöfliche Lehranstalt der Römisch-Kathol. Kirche.

Pf. J. V. **de Groot** (4. 7. 48) kirchenrechtl. philos.-histor. Fragen 1; Biol. 1; Logik u. Kriteriol.

II. Juristische Fakultät.

Pff.: L. **de Hartog** (6. 11. 35) (Staats- u. Verwaltgsr.) (i. R.) Anltg. z. Arbtn. nach Bedarf. — D. **van Embden**, Elem. d. Nat.-Ökon. 4; Kolloqu. 14 tg. 1; ausgew. Kap. d. Nat.-Ökon. 1; Methode u. Anwendg. d. Statist. 1. — P. **Scholten**, d. heutige bürgerl. R. 4; Zivilproz. 2; iurist. Enzyklop. 2. — J. H. **Hijmans**, Völkerr. 1; Institut. d. röm. R. 5. — J. A. **van Hamel**, Strafr. 2; strafrechtl. Gerichtsordng. 2; Gefängniskde. 1; polit. Gesch. 1; prakt. Übgn. u. Disputat. — H. D. J. **Bodenstein**, Strafr. (Rom.-Hollandic.) 2; Strafproz. (R.-H.) 1; Beweisführg. 1; Privatr. (R.-H.) 1½; Zivilproz. (R.-H.) 2; altniederld. R. u. altniederld. Rechtsgesch. 2. — W. H. **Nolens**, Arbeitergesetzgebg. in Verbdg. m. d. Verwaltgsr. u. d. Nat.-Ökon. 2. — F. A. **Molster**, Handelsr. 3. — R. **Kranenburg**, niederld. Staatsr. 3; Rechtsphilos. 1; Verwaltgsr. 1; Völkerr. 2. — A. A. H. **Struycken**, öff. R. (ausgew. Kap.) 2.

Dozz.: T. **Borret**, Erbr. 5; d. übrige heutige bürgerl. R. u. Handelsr. 5; Notariatsr., fiskal. R. 3. — F. S. **Meyers** (med. Fak.) forens. Psychiatr. — J. G. **van Dillen**, Wirtschftsgesch. — J. L. M. **Eggen**, belg. Gesch. (Mittelalt.) 1; niederld. Gesch. 1.

III. Medizinische Fakultät.

Pff.: P. K. **Pel** (22. 2. 52) Diagnost. u. Ther. d. akut. zymot. Krkhtn., nach d. Winterferien 1; Übgn. in physikal. Diagnost. 2 m. 1½; med. Klin., vor d. W.-Ferien 4½, dann 5½; med. Poliklin. 1. — J. **Rotgans** (2. 1. 59) Chir. (theoret.) 1; propädeut. Chir. 1; klin. Chir. 2; chir. Operat. 1; chir. Poliklin. 2. — M. **Straub** (19. 8. 58) ophthalmol. Untersuchgsmethdn. f. Anf. 2; Pathol. u. Ther. d. Augenkrkhtn. f. Anf. 1½; Demonstr. dazu 4; Augenoperat. 1 ö.; ophthalmosk. Übgn. f. Anf. 4; klin. u. poliklin. Übgn. f. Vorger. tägl. — H. **Treub** (1. 8. 56) ausgew. Kap. d. Geburtsh. 1; Touchierübgn. am Phantom 1; gynäkol. u. geburtsh. Klin. 2; gynäkol. Poliklin. 3; Untersuchgsmethdn. 1. — R. H. **Saltet** (8. 3. 53) Hyg. (Mikrobiol.) (vor den W.-Ferien) 2; Hyg. (vor u. nach d. W.-Ferien) 2; hyg. u. bakteriol. Untersuchgn. f. Vorger. tägl. — L. **Bolk** (10. 12. 66) darst. Anat. d. Menschen 3; menschl. Ontogenie 1; topogr. Anat. 1; phys. Anthropol. 1; anat. Demonstr. 1; prakt. anat. Übgn. a. d. Leiche tägl. (im Winter). — O. **Lanz** (14. 10. 65) Chir. (theoret. u. propädeut.) 2; chir. Klin. 2; chir. Operat. 1; chir. Poliklin. 2. — P. **Ruitinga** (15. 11. 67) allg. Pathol. 2; Pharmakodynam. (vor den W.-F.) 2, dann 1; Untersuchgsmethdn. m. klin. Demonstr. 3; physikal. Diagnost. 2 m. 2;

Digitized by Google

Übgn. im pathol. Labor. (nach d. W.-F.) 2 m. 2; Arbtn. f. Vorger. im pathol. Labor. tägl. — W. M. **de Vries**, allg. pathol. Anat. (vor d. W.-F.) 4; ausgew. Kap. d. spez. pathol. Anat. (nach d. W.-F.) 2; gerichtl. Med. (nach d. W.-F.) 1; Sektionen tägl.; pathol.-anat. Demonstrat. (vor d. W.-F.) 2, dann $1^1/_2$; mikrosk. Übgn. (nach d. W.-F.) 2 m. 2; Übgn. im pathol.-anat. Inst. f. Vorger. tägl. — G. **van Rijnberk**, phys. Physiol. 2; chem. Physiol. 1; chem. physiol. Untersuchgn. 4 m. 3; Labor.-Arbtn. f. Vorger. tägl. — J. **van Rees** (16. 4. 54) Histol. u. mikrosk. Anat. (vor d. W.-F.) f. Anf. 3; allg. Histol. u. Histol. d. Sinnesorg. 2; ausgew. Kap. d. Biol. (im Frühjahr) 1; mikrosk. Übgn. 4 m. 2; mikroskop. Übgn. (Repetit.) f. Vorger. 4 (im Frühjahr). — S. **Mendes da Costa** (27. 7. 62) Pathol. u. Ther. d. Hautkrkhtn. (vor d. W.-F.) 1, dann $1^1/_2$; Übgn. z. Diagnost. u. Ther. d. Hautkrkhtn. (vor d. W.-F.) 1, dann $1^1/_2$; Pathol. u. Ther. d. venerisch. Krkhtn. 1. — J. K. A. **Wertheim Salomonson** (18. 2. 64) neuropathol. Prakt. 4 m. 2; d. Krkhtn. d. peripheren Nervensyst. 1; neuropathol. Klin. 1; Degenerationsl. d. Menschen (nach d. W.-F.) 1; Übgn. in Röntgenuntersuchgn. — H. **Burger** (15. 11. 64) laryngol., rhinol. u. otiatr. Klin. f. Anf. u. Vorger. je 1; Übgn. in Laryngo-, Rhino- u. Otoskopie; Krkhtn. d. Nase, d. Schlundes, d. Kehlkopfes u. d. Ohren (Demonstr. in d. Klin.) 1.

Lekt.: J. **de Bruin** (25. 6. 61) Kinderklin. $1^1/_2$; propädeut. Kinderhlkde. (vor d. W.-F.) 1; Kinderpoliklin. 1; ausgew. Kap. d. Kinderheilkde.

Dozz.: N. **van Rijnberk** (4. 7. 56) Poliklin. f. Augenkrkhtn. 3 m. $1^1/_2$. — M. A. **Mendes de Leon** (4. 7. 56) Touchierübgn. am Phantom; gynäkol. Poliklin. 3 m. $1^1/_2$. — C. B. **Tilanus jr.** (13. 9. 56) ausgew. Abschn. d. theoret. Chir. 1; orthop. Prakt. 1 m. 2; chir. Privatklin. 2. — H. **Timmer** (11. 2. 61) orthop. Chir. 1. — H. R. G. J. **Brongersma**, urolog. Poliklin. 6; ausgew. Kap. d. Urol. — L. J. J. **Muskens**, neuropathol. Poliklin. 1; ausgew. Kap. d. Neurol. u. neurol. Chir. — M. van **Wayenburg**, Pädol., besond. Psychol. d. Kindes. — J. J. van **Loghom**, ausgew. Kap. d. Parasitol. u. Immunit.-Lehre b. zymot. u. epidemisch. Krkhtn. — N. H. **Swellengrebel**, Biol. u. Morphol. d. Protozoen 1. — L. **Heyermans**, Unfallheilkde. 1. — J. P. **Kleiweg de Zwaan**, Gesch. d. Med. (ausgew. Kap.). — G. P. **van Trooyn**, Krankhtsfolgen $1^1/_2$. — S. J. **de Lange**, anat. Histol. (Nervensyst.). — C. T. **van Valkenburg**, Diagnost. d. Nervenkrkhtn. — O. J. **Wijnhausen**, Stoffwechselkrkhtn. — K. H. **Bouman**, klin. Psychiatr. — B. C. P. **Jansen**, Biochem 1. — Th. E. Ter **Kulle**, Physiol. d. Sinne u. d. Sprache. — B. P. **Sormani**, Serol. — N. **Voorhoeve**, Röntgen-Diagnost. u. Ther. (ausgew. Kap.). — J. **Schrijver**, Pathol. u. Ther. d. Magen- u. Verdauungskrkhtn. 1; Diätet. (theoret. u. prakt.) 1.

IV. Philosophische Fakultät.

Pff.: J. C. **Matthes** (hebr. Spr., Altertumswiss.) (i. R.) u. C. M. **Kan** (Geogr.) (i. R.) Anltg. z. Arbtn. nach Bedarf. — J. **te Winkel** (16. 11. 47) Gesch. u. Grammat. d. niederld. Spr. 2; niederld. Schriftsteller d. 17. Jahrh. 1, d. Mittelalters 2; niederld. Lit.-Gesch. 2. — K. **Kuiper** (8. 3. 54) Interpret. d. Herodot u. Demosthenes 4; griech. Alter-

Digitized by Google

tümer 1; Lekt. d. Sophokles, Plato, Thucydides 1; liter. u. grammat. Übgn. 1; griech. Lit.-Gesch. f. Vorger. 1; griech. Epigraph. 1 m. 2; griech. Paläogr. 1 m. 2. — R. C. **Boer** (31. 1. 63) Gotisch 2; dtsch. Schriftsteller d. Mittelalt. 1 m. 2; Altnord. 2; Lekt. ausgew. Abschn. f. Vorger. 1 m. 2. — H. **Brugmans** (5. 3. 68) Gesch. d. angehend. Mittelalt. 2; Wirtschftsgesch. Belgiens (ausgew. Abschn.) 2; Gesch. d. 19. Jahrh. (1848–1870) 2; histor. u. krit. Übgn. f. Vorger. 2. — H. J. **Elhorst**, Hebr. 3; israelit. Altertümer 3. — T. J. **de Boer**, Gesch. d. gräco-roman. Philos. nach Aristoteles 2; Einf. in d. Philos. 1; Psychol. d. Sprache 1; philos. u. psychol. Übgn. — S. R. **Steinmetz**, Ethnol. 1; polit. Geogr.; geogr. Sem. f. Vorger. — J. W. **Beck**, Vergil, Horaz, ausgew. Episteln d. Seneca (Interpret.) 2; lat. Übgn. 1; Einf. in d. histor. lat. Grammat. 1; Seneca's Phädra, Tacitus, Rutilius Namatianus (Lekt.) f. Vorger. 2; philol. Fragen, lat. Übgn. 1; lat. Paläogr. 1. — U. Ph. **Boissevain**, griech. Gesch. 2; Elem. d. lat. Epigraph. 2; röm. Altertümer (ausgew. Abschn.) 1; histor. u. epigr. Übgn. — G. **Cohen**, neuere gallisch. Lit. (Dichtkunst v. Augier bis Rostand) 2; gallische Lit. d. Mittelalt. (Chrestien de Troyes) 1; Erkl. v. „Les Pensées" v. Pascal u. v. „Les Essais" v. Montaigne 1; lit.-histor. Übgn. 2; histor. gallische Grammat. 1; pädagog. Übgn. 2. — J. H. **Scholte**, dtsch. Schriftsteller d. Mittelalt. 2; Übgn. in dtsch. Spr. u. Lit. 2; Frühromantik 2; histor. dtsch. Grammat. 1; dtsch. Lit. d. 18. u. 19. Jahrh.: Balladen 1, Faust 1. — A. E. H. **Swaen**, engl. Sprache d. 13., 14. u. 15. Jahrh. f. Anf. 1; King Lear 1; Neuenglisch u. Lekt. v. Schriftstellern d. 19. Jahrh. 1; ausgew. Kap. d. engl. Sprache 1; Angelsächs. f. Anf. u. Vorger. je 1; Lit.-Gesch. 1; Gesch. d. Poesie (18. Jahrh.) 1. — J. **Six**, antike Kunst (Forts.) 2; niederländ. Kunst 1; Anltg. z. wiss. Arbtn. 1.

Lektt.: B. **Faddegon**, Sanskr. nach Verabredg. — E. C. Godée **Molsbergen**, Gesch. Ostindiens 1, Südafrikas 1; Anltg. z. Unterr. in d. Gesch. Südafrikas 1. — K. R. **Gallas**, Lit.-Gesch. d. 16. Jahrh. 1; Interpret. v. Schriftstellern d. 16. Jahrh. 1 m. 2; ausgew. Dramen 1; Gesch. d. franco-gallisch. Miliz v. Honoré de Balsac an $1^1/_2$; liter. Verhältn. zw. d. Francogalliern u. Batavern im 17. u. 18. Jahrh. $1^1/_2$; Erkl. v. poetisch. u. prosaisch. Werken 1 m. 2.

Dozz.: A. A. **Fokker** (27. 9. 62) Malaiisch u. vergl. Grammat. d. indisch. Spr. — Jac. **Hartog**, Musikgesch. 1. — W. **van der Gaaf**, Gesch. d. engl. Spr. u. Lit. u. Interpret. engl. Autoren d. Mittelalt. f. Vorger.; Lekt. ausgew. Texte v. engl. Schriftstellern d. 19. Jahrh., neuengl. Grammat. u. Übgn. f. Anf. — Leo **Polak**, Erkenntn.-Theor. — M. G. **de Boer**, Gesch. d. 19. Jahrh. (v. 1870 an). — A. **Posthumus**, Dänisch.

V. Mathematisch-naturwiss. Fakultät.

Pff.: J. D. **van der Waals** (23. 11. 37) Anltg. z. Arbtn. nach Bedarf. — Hugo **de Vries** (16. 2. 48) Pflanzenbiol., ausgew. Kap. 1; mikrosk. Übgn. 2 m. 2; anat. Übgn. f. Vorger. 1 m. 2. — C. Ph. **Sluiter** (16. 11. 54) allg. Zool. u. vergl. Anat. 3; Naturgesch. d. Parasiten, bes. d. Menschen 1; pharmazeut. Zool. 1; ausgew. Kap. f. Vorger. 1; zootom. Übgn. 4 m. 3; zool. Übgn. im Labor. f. Vorger. tägl. — Ed. **Verschaffelt** (15. 10. 68) Elem. d. Pflanzenphysiol. 1; Pflanzenphysiol. (aus-

Digitized by Google

gew. Kap.) 1; pflanzenphysiol. Prakt. f. Vorger. tägl.; Pharmakogn. f. Pharmaz. 2, f. Med. 1; pharmakognost. Übgn. 2 m. 2. — A. F. **Holleman**, organ. Chem. 3; organ. Chem. f. Anf. 1; ausgew. Kap. f. Kand. 1; chem. Prakt. 6 m. 8. — R. **Sissingh** (3. 2. 58) Exp.-Phys. 4; physikal. Prakt. f. Mathem. u. Phys. 2 m. 4, f. Chem. 2 m. 4; physikal. Übgn. f. Vorger. tägl.; ausgew. Kap. d. Exp.-Phys. 1. — H. **de Vries** (25. 8. 67) höh. Anal. I. 2; Diff.- u. Integr.-Rechng. II. 1 m. 2; darst. Geom. I. 1 m. 2; Theor. d. Diff.-Gleichgn. 2; Diff.-Geom. II. 2; Integr.-Rechng. f. Kand. 2. — Eug. **Dubois** (28. 1. 58) Geol. 1 m. 2; Paläontol. 1 m. 2; Mineral. u. Kristallogr. 1 m. 2; physikal. Geogr. 1 m. 2. — A. **Smits**, anorg. Chem. 3; theoret. Chem. f. Kand. 1; chem. Prakt. tägl. — P. **Zeeman** (25. 5. 65) Theor. d. Lichts (ausgew. Kap.) f. Kand. d. Mathem. u. Phys. (in d. erst. Hälfte) 1; kristallogr. Optik 1; Elektronentheor. 1; physikal. Prakt. tägl. — J. D. **van der Waals** (23. 11. 37) Theor. d. Elektrizit. I. u. Hydrodynam. 3; Wahrscheinlichktsrechng. 1; ausgew. Kap. d. Elem.-Phys. f. Physikatskand. 2. — L. E. J. **Brouwer**, theoret. Mechan. (letzt. Tl.) (vor d. W.-Ferien) 1 m. 2; Theor. d. Massenpunkte (nach d. W.-Ferien) 1 m. 2; projektive u. nichteuklid. Geom. 2 m. 2. — D. J. **Korteweg** (31. 3. 48) analyt. Geom. 6. — M. **Weber**, ausgew. Kap. d. Zool. f. Vorger. — J. C. H. **de Meijere**, techn. Zool. 1; Entomol. (ausgew. Kap.) 1; zool. Prakt. — Ph. **Kohnstamm**, Thermodynam. II. 4; prakt. Übgn. im Labor. tägl. — P. **van der Wielen** (1. 4. 72) f. Pharmaz.: Prakt. in Bereitg. u. Untersuch. d. galen. Heilmittel 5 m. 8; Pharmazie 2; Übgn. (Rezeptieren) 1 m. 2; Übgn. in der Anfertigg. v. Arzneimitteln 1 m. 3; f. Med.: Rezeptierkde. (vor u. nach d. W.-Ferien) 1; Übgn. in d. Anfertigg. v. Arzneimitteln 5 m. $2^1/_2$, nach d. W.-Ferien 1 m. $2^1/_2$. — G. Hondius **Boldingh**, pharmaz. u. Nahrgsmittelchem. 4; analyt. u. gerichtl. Chem. 1; Prakt. f. Pharmaz. u. Chem. tägl. — Th. J. **Stomps**, Anat., Morphol., Biol. u. Systemat. d. Pflanzen 2; mikrosk. Übgn. 6 m. 2; anat. Übgn. f. Kand. tägl.; Pflanzensystemat. f. Vorger. 2.

Lekt.: W. **Aten**, Elektrochem. I. u. II. je 1; angew. Elektrochem.

Dozz.: L. Th. **Reicher** (16. 4. 57) Methdn. d. analyt. Chem., m. Exp. 1. — E. H. **Büchner**, Radioaktivit. f. Vorger.; Elem. d. Radioaktivit. f. Anf. $1^1/_2$. — F. E. C. **Scheffer**, kinet. Chem. f. Chem., Mathem. u. Physiker 1. — P. N. **van Kampen**, Anat. u. Systemat. d. wirbellosen Tiere 1; ausgew. Kap. f. Vorger. 1. — A. L. W. E. **van der Veen**, petrogr. Geol. — J. P. **Wibaut**, ausgew. Kap. d. org. Chem. f. Kand. 1.

Bibliotheken.

Universitäts-Bibliothek: Geöffnet $9^1/_2$—5 u. außerdem v. Sept. bis Mitte Juni v. 7—10 Uhr abends. — *Bibliothekar:* Dr. C. P. **Burger, jr.** — *Adjunkt-Bibliothekar:* H. J. **Mehler**; Dr. F. C. **Wieder**.

Wissenschaftliche Sammlungen und Institute.

Bibliotheken: s. o. — Anatomisches Laboratorium und Museum „Vrolik“: Dir. Pf. **Bolk**. — Physiologisches Laboratorium: Dir. Pf. **van Rijnberk**. — Pathologisches Laboratorium: Dir. Pf. **Ruitinga**. — Pa-

Digitized by Google

tholog.-anatomisches Laboratorium: Dir. Pf. W. M. **de Vries.** — Hygienisches Laboratorium: Dir. Pf. **Saltet.** — Chirurg.-anatomisches Laboratorium: Dir. Pf. **Rotgans.** — Frauenklinik: Dir. Pf. **Treub.** — Krankenhaus f. innere Krankheiten (Binnengasthuis): Geneesheer-Dir. J. Ed. **Stumpff.** — Universitäts-Polikliniken: a) medizinische Poliklinik von Pf. **Pel,** b) medizinische Poliklinik von Pf. **Winkler,** c) chirurgische Poliklinik von Pf. **Lanz,** d) chirurgische Poliklinik von Pf. **Rotgans,** e) gynäkologische Poliklinik von Pf. **Treub.** — Städtische Polikliniken: a) Poliklinik für Hautkrankheiten und Syphilis. Chef: Pf. S. **Mendes da Costa,** b) Poliklinik für Harnkrankheiten. Chef: Pf. S. **Mendes da Costa,** c) orthopäd. Poliklinik. Chef: Dir. **Tilanus** Jr., d) Poliklinik für Zahnkrankheiten. Chef: vakat. e) Poliklin. für Ohrenkrankheiten. Chef: Pf. **Burger,** f) Poliklinik für Augenleiden. Chef: Pf. **Straub,** g) Poliklinik für Halskrankheiten. Chef: Pf. **Burger,** h) Poliklin. für Elektrotherapie. Chef: Pf. **Wertheim Salomonson.** — Physikalisches Laboratorium: Dir. Pf. **Zeeman.** — Chemisches Laboratorium: Dir. Pf. **Smits.** — Chemisches Laboratorium (organ. Abt.): Dir. Pf. **Holleman.** — Pharmaz.-chem. Labor.: Dir. Pf. **Boldingh.** — Modell-Apotheke: Dir.: Pf. **van der Wielen.** — Botan. Garten: Dir.: Pf. Hugo **de Vries.** — Pharmakognost. Labor.: Dir. Pf. **Verschaffelt.** — Geographisches Kabinett: Dir. Pf. **Steinmetz.** — Kgl. Zoologische Gesellschaft „Natura Artis Magistra". Dir.: Dr. **Kerbert** a) Tiergarten u. Aquarium. b) Bibliothek: Bibl.: Frl. J. **Scholten,** c) Zoologische Museen (vereinigte Sammlungen der Gesellschaft und der Universität). Dir.: Pf. **Weber,** d) ethnographisches Museum. Konservator: Dr. **de Meijere,** e) zoologisches Laboratorium der Universität (im Aquarium). Dir.: Pf. **Sluiter.**

GRONINGEN.

Rijks-Universität.

Gegr. 1614.

Rektor: Jak. **van Wageningen** (phil. Fak.).

I. Theologische Fakultät.

Pff.: Hajo Uden **Meyboom** (i. R.) Anltg. z. Arbtn. nach Bedarf. — Isaak **van Dijk,** Gesch. d. Theol. 2; allg. Religionsgesch. 2; Religionsphilos. 2. — L. Hendr. K. **Bleeker,** israelit. Lit.-Gesch. 2; Exeg. d. Bücher d. A. T. 3; ausgew. Kap. a. d. israelit. Relig.-Gesch. 1. — J. de **Zwaan,** neutest. Exeg. 2; Isagogik 2; altchrist. Lit. 2; theol. Enzyklop. — J. **Lindeboom,** Gesch. d. Christent. 2; christl. Dogmengesch. 2; Moral 2.

Theologische Vorlesungen außerhalb der Fakultät.

Höhere Lehranstalt für d. Niederld. Reform. Kirche.

Pf. Adr. **van Veldhuizen,** bibl. Theol. 2; christl. Moral 1; Gesch. d. christl. Mission 1; prakt. Theol. 1; katechet. Übgn. 1; homilet.

Digitized by Google

Übgn. — Pf. W. Janus **Aalders**, Kirchenr. 1; Gesch. u. Dogmengesch. d. Niederländ. Reformiert. Kirche 2; Dogmat. 2.

II. Juristische Fakultät.

Pff.: Jac. Domela **Nieuwenhuis** (Strafr.) (i. R.) Anltg. z. Arbtn. nach Bedarf. — Petr. **Pet**, röm. Rechtsgesch. u. Institut. Justinians 7; ausgew. Abschn. d. röm. R. 2. — Jan. Simon **van der Aa**, Strafr. 3; öff. Gerichtsbarkt. 2. — Janus **Kosters**, bürgerl. R. 2; Handelsr. 2; internat. Privatr. 1. — C. Alex. Verrijn **Stuart**, Elem. d. Nat.-Ökon. 4; ausgew. Kap. a. d. Nat.-Ökon. 2; Statist. 1. — Js. Bennius **Cohen**, Agrarrecht 1; Zivilr. 1; Zivilprozeßr. 1; Rechtsenzyklop. u. -philos. 2. — Phil. **Kleintjes**, niederld. Staatsr. 2; niederld. Verwaltgsr. 1; niederld. Staats- u. Verwaltgsr. d. Kolonien 1; allg. Staatsr. 1; Völkerr. 1.

Doz.: Janus G. Chr. **Joosting**, niederld. Rechtsgesch. u. Rechtsquellen, f. Kand. 1; prakt. Übgn. 1.

III. Medizinische Fakultät.

Pff.: Heinr. W. **Middendorp** (i. R.) u. Mart. Edsge **Mulder** (Augenh.) (i. R.) Anltg. z. Arbtn. nach Bedarf. — Jan. W. **van Wijhe**, systemat. Anat.: vor d. W.-F. 4, dann bis z. d. Frühjahrsferien 3, nach d. Frühjahrsferien 4; topogr. Anat. f. Vorger.: vor d. W.-F. 4, nach d. W.-F. 2; Embryol. 1; Übgn. in Embryol. 2; anat.-topogr. u. systemat. Prakt. 8; Übgn. im Labor. tägl. — C. F. Aug. **Koch**, theoret. Chir. 1; chir. Poliklin. u. Klin. 5; Operat. 2; Akiurgie 1; Operat. a. d. Leiche je nach Gelegenheit. — Rutg. A. **Reddingius**, allg. Pathol. 2—3; pathol. Anat. 2; anat.-pathol. Übgn. 1 m. 2; allg. Pathol. (Übgn.) 1 m. 2; Sektionen tägl.; Demonstr. anat.-pathol. Präparate; wiss. Arbtn. — Gerh. Corn. **Nijhoff**, theoret. Geburtsh. 2; geburtsh. u. gynäkol. Klin. 4; d. Mechanism. d. Geburt u. Operationsl. 1; klin. Übgn. f. Anf. 1; geburtsh. Operationen am Phantom 3; Demonstr. geburtsh. u. gynäkol. Fälle in d. Klin. u. in d. Poliklin., je nach Gelegenheit. — Hartog. Jac. **Hamburger**, Physiol. 4; ausgew. Abschn. d. Physiol. 1; Histol. 1; histol. Übgn. (vor d. W.-F.) 2 m. 2; physiol.-chem. Übgn. (nach d. W.-F.) 2 m. 2; physiol. Übgn. 2 m. 2; Experim. u. wiss. Untersuchgn. tägl. — Enno **Wiersma**, Psychiatr. 3; psychiatr. u. neurol. Klin. u. Poliklin. 2. — Alex. **Klein**, Hyg. (allg. Mikrobiol. u. ausgew. Kap. d. Bakteriol.) 1; Hyg. u. Staatsarzneikde. 1; Pharmakogn. 1; Pharmakodynam. 1; bakt. Übgn. 1 m. 2; hyg. Übgn.; forens. Med. — A. Hymans **van den Bergh**, med. Klin. u. Poliklin. 6; spez. Pathol. u. Ther. (ausgew. Kap.) 1; pathol.-chem. u. mikrosk. Übgn. — Janus **van der Hoeve**, Ophthalmol. nebst poliklin. Übgn. 3; Operat. je nach Gelegenht.; Augenspiegeln u. Diagnost. f. Anf. 1; ophthalmosk. Übgn. f. Anf. 1; Übgn. in d. Poliklin. f. Vorger. 6 m. 3.

Pff. ext.: W. **Schutter**, oto-rhino-laryngol. Poliklin. 3; poliklin. Operat. 2; klin. Operat.; ausgew. Kap. d. Oto-Rhino-Laryngol. — Gabbe **Scheltema**, Kinderhlkde. 4.

Lekt.: Nicol. **Kooy**, med. Diagnost. f. Anf. 3; propädeut. klin. Übgn. f. Anf. 3. — E. **Laqueur**, allg. Biol. 1; Röntgenstr.

Dozz.: Ph. C. **Romkes**, Pathol. u. Ther. d. Magens u. d. Darmkanals 1. — Dider. **de Vries-Reilingh**, physikal. Ther. 1. — Arius

Digitized by Google

Wiekert **Visser**, allg. Chem. in Anwendg. auf d. Med. — T. Siert **Steenhuis**, forens. Med. 1. — T. Azings **Venema**, ausgew. Kap. d. Mikrobiol.

IV. Philosophische Fakultät.

Pff.: W. L. **van Helten** (niederld. Spr. u. Lit.) (i. R.) Anltg. z. Arbtn. nach Bedarf. — Barend **Sijmons**, vergl. Grammat. d. indogerm. Sprachen 2; Gotisch f. Vorger. 2, f. Anf. 1; Nibelungenlied 2; Lekt. d. Heliand, f. Vorger. 1; philol. Sem.-Übgn. — Gerh. **Heymans**, spez. Psychol. 2; elem. Logik u. Methodol. 2; Gesch. d. neuer. Philos. 2; Ästhet. (vor d. W.-F.) 2; prakt. psychol. Übgn. tägl. — J. Heinr. **Kern**, Gesch. d. engl. Spr., I. 1; altengl. Grammat. 1; altengl. Dialekte u. Interpret. angelsächs. u. engl. Schriftsteller 2; Elem. d. Sanskr. 2; Russ. od. Altkirchenslav. (Altbulgar.); Sem.-Übgn. — Jak. **van Wageningen**, Gedichte d. Catull u. Metamorphos. d. Apulejus 3; Lekt. d. Petronius u. Manilius 2; röm. Lit.-Gesch. 1; Elem. d. lat. Paläogr. 1; lat. Stil- u. Sprechübgn. 1; lat. Grammat. (ausgew. Kap.). — J. Jac. **Salverda de Grave**, altfranz. Phonet. 2 (vor d. Winterferien); altfrz. Morphol. 2 (nach d. W.-F.); frz. Lit. d. Mittelalt. 2 (vor d. W.-F.); frz. Lit. d. 16. Jahrh. (nach d. W.-F.); frz. Synt. 2; ital. Schriftsteller 1; allg. Grammat. 1; philol. Sem.-Übgn. 1. — C. W. **Vollgraff**, Gesch. d. antik. Kunst 1; Interpret. attisch. Redner (Herodot, Menandros) 4; Elem. d. griech. Paläogr. 1; Übgn. f. Anf. 1; Übgn. f. Vorger. — Alb. **Kluyver**, Niederländisch 2; Interpret. v. belgisch. Schriftstellern d. Mittelalt. 2; Interpret. neuerer Schriftsteller 1; niederld. Lit. (ausgew. Kap.) 1; Sem.-Übgn. — W. **Weber** (alte Gesch. u. Archäol.) kündigt später an. — Franc. Marius Th. **Böhl**, hebr. Altertümer 2; hebr. Grammat. u. ausgew. Kap. d. Bücher d. A.T. 3; Assyr.-Babylon. 1; Arab. 1. — Isaak Heinr. **Gosses**, niederld. Gesch. (Mittelalt.) 2; allg. niederld. Gesch. (neuere Zeit) 2; histor. Übgn.

Lektt.: Maria Elisa **Loke**, frz. Lit. d. 17. Jahrh. (vor d. W.-F.) 2; frz. Lit. d. 18. u. 19. Jahrh. (nach d. W.-F.) 2; Tragödiendichter d. 17. Jahrh. 1; Übgn. z. frz. Spr. 3. — Heinr. Hub. **Breuning**, Schillers Leben u. Werke 2; Übgn. z. neuer. dtsch. Spr. u. Lit. 2. — J. Alex. **Falconer**, engl. Schriftsteller d. 18. Jahrh. 2; Sem.-Übgn. (engl. Lit. d. 17. Jahrh.) 1; Übgn. (engl. Spr.) 2.

Doz.: Mich. **Schoengen**, Elem. d. Paläogr. u. Chronol. d. Mittelalt. u. d. Neuzeit f. Anf. 2; ausgew. Kap. d. Geschichtswiss. f. Vorger.; prakt. Übgn. 2. — C. G. Nikol. **de Vooys**, niederld. Lit. d. 19. Jahrh. 1; prakt. Übgn. — H. J. Franc. W. **Brugmans**, Gesch. d. Positivism. 1.

V. Mathematisch-naturwissenschaftliche Fakultät.

Pff.: Rud. S. Tjaden **Modderman** (i. R.) u. Heinr. Jan **van Ankum** (Zool.) (i. R.) Anltg. z. Arbtn. nach Bedarf. — Jak. Corn. **Kapteyn**, popul. u. sphär. Astron. 3; theoret. Astron. u. Wahrscheinlichkeitstheor. — H. **Haga**, element. Phys. 4; ausgew. Abschn. d. Exp.-Phys. 1; physikal. Prakt. f. Anf. 3 m. 2, f. Vorger. tägl.; Meteorol. — Jan. W. **Moll**, Botan. 3; ausgew. Abschn. d. Botan. 1; pharmaz. Botan. 3; botan. Prakt. 2, ev. öfter. — Cornel. **van Visselingh**, pharma-

Digitized by Google

zeut. Chem. inkl. Toxikol. 3; prakt. Übgn. im pharmazeut. Labor. tägl. — J. Frz. **van Bemmelen**, Zool., Anat. u. vergl. Physiol. 5; ausgew. Kap. d. Zool. 2; zool. Prakt. 6, ev. öfter. — Frz. Mor. **Jaeger**, systemat. anorg. Chem. 1 m. 2; systemat. org. Chem. 1 m. 2; theoret. Chem., ausgew. Kap. f. Anf. 1, f. Kand. d. Chem. (Tl. I.) 1; chem. Prakt. tägl.; chem. Kolloqu. f. Vorger. — F. **Schuh**, höh. Algebra 1; Diff.-Rechng. 2; einige Kap. d. Diff.- u. Integr.-Rechng. 2; Funkt.-Theor. 2; Diff.-Gleichgn. 2; mathem. Übgn. — Janus **Bonnema**, allg. Mineral. 3; Geol. 2; ausgew. Kap. d. Kristallogr., Mineral. u. Paläontol.; prakt. Übgn. — J. Ant. **Barrau**, darst. u. analyt. Geom. 4; höh. darst. Geom. 2; analyt. Geom. 2; Theor. d. algebr. Oberfläch. 2; mathem. Übgn.

Lektor: F. **Zernike**, theoret. Mechan. 2; Thermodynam. 1; Elektrizit.-Lehre 2; ausgew. Kap. d. theoret. Phys.

Dozz.: Leon M. **van den Berg**, einfache u. zusammengesetzte Arzneim. d. niederld. Pharmakopöa f. Pharm.; Zubereitg. d. Arzneim. f. Kand. d. Med.; prakt. Übgn. 6 m. 2. — **Daniel de Lange**, vergl. mikrosk. Anat. 1.

Universitäts-Bibliothek.

Geöffn. tägl. v. 10—4 u. 7—10 abends, in den Ferien v. 1—3 Uhr.

Dir.: Dr. Ant. Gerard **Roos**. — *Konservator:* Chr. Henri **van Fenema**.

LEIDEN.

Rijks-Universität.

Gegründet 1575.

Rektor: Wilh. Brede **Kristensen**.

I. Theologische Fakultät.

Pff.: F. **Pijper**, Gesch. d. Christent. 3; Gesch. d. christl. Wissenschft. 1. — B. D. **Eerdmans** (alttest. Exeg.) liest nicht. — P. D. **Chantepie de la Saussaye**, Gesch. d. Gottesbegriffes 1; christl. Ethik 1 m. 2; Enzyklop. d. christl. Theol. 1. — W. B. **Kristensen**, Religionsgesch. 2; Religionsphilos. 2. — A. J. **Wensinck**, israelit. Lit. 1; ausgew. Kap. d. A. T. 2. — Hans **Windisch**, altchristl. Lit. 1 m. 2; Joh.-Ev. 1; Markus-Ev. f. Anf. 1; Gesch. d. altchristl. Relig. 1.

Pf. ext.: A. **Eekhof**, allg. Gesch. d. reformiert. Protestantism. v. Anf. bis z. Gegenw. 1.

Dozz.: B. D. **Eerdmans**, Gesch. d. israelit. Relig. 1. — K. H. **Roessingh**, Gesch. d. neuer. Protestantism., insbes. d. Lehre Kants u. Schleiermachers 1; Kant, „D. Religion innerhalb d. Grenzen d. bloß. Vernunft 1.

Theologische Vorlesungen außerhalb der Fakultät.

1. Höhere Lehranstalt der Niederld. Reformierten Kirche.

Pf. H. M. van Nes, Kirchenr. 1; Missionsgesch. 1; palatin. Katechism., III. Tl. 1; Dogmat. 1 m. 2. — Pf. L. **Knappert**, Gesch. d. nieder-

Digitized by Google

länd. reformiert. Kirche u. ihrer Lehre 1 m. 2; bibl. Theol. 1; prakt. Theol. 1; katechet. Übgn. 1; homilet. Übgn. 1.

2. Seminar der Remonstrantschen Bruderschaft.

Pf. H. Y. **Groenewegen,** Gesch. d. Remonstrantschen Bruderschft. 1; ausgew. Kap. d. philos. Theol. 1; prakt. Theol. 1; homilet. u. katechet. Übgn. 1; Vortragsübgn.

II. Juristische Fakultät.

Pff.: S. J. **Fockema Andreae,** mittelalt. Rechtsquellen 1. — H. B. **Greven** (Nat.-Ökon.) Anltg. z. wiss. Arbtn. nach Bedarf. — W. **van der Vlugt,** Rechtsenzykl. 4; Rechtsphilos. 3. — A. C. **Visser van Ijzendoorn** (niederld. R.) liest nicht. — C. **van Vollenhoven,** öff. u. Verwaltgsr. d. niederld. u. fremd. Kolonien 2; indische Gesetzbücher 1; d. nicht-kodifizierte R. d. ostind. Eingeborenen 1; Staatseinrichtgn. Ostindiens 1 m. 2. — J. H. Carpentier **Alting,** ostind. Strafr. u. Strafproz. 1 m. 2 + 1; Grundl. d. heutig. R. in Ostindien 1 m. 2 + 1; ostind. Straf- u. Privatr. (ausgew. Kap.) 1. — H. **Krabbe,** niederld. Staatsr. 1 + 1 m. 2; niederld. Verwaltgsr. 1; allg. Staatsr. 1. — A. J. **Blok,** niederld. Strafr. 1 + 1 m. 2; niederld. Strafprozeßr. 1. — E. M. **Meijers,** niederld. Zivilr. 2; internat. Privatr. 1. — W. J. M. **van Eysinga,** Völkerr. 1 m. 2. — J. **van Kan,** Institut. u. Gesch. d. röm. R. 2 m. 2; Rechtsgesch. (ausgew. Kap.) 1.

Pf. ext.: A. S. **Oppenheim,** niederld. Handelsr. 2; niederld. R. 1.

Dozz.: Ph. B. **Libourel,** Vorlesgn. u. Übgn. (Notariats- u. fiskal. R.). — H. T. **Colenbrander,** polit. Gesch. 1.

D. Vorlesungen über altniederl. R., üb. Nat.-Ökon. u. Statist. sowie üb. südafrikan. R. werden später angekündigt.

III. Medizinische Fakultät.

Pff.: Th. H. Mac **Gillavry** (Chir.) (i. R.) Anltg. z. Arbtn. nach Bedarf. — W. **Einthoven,** Physiol. 3; ausgew. Kap. d. Physiol. 1; physiol. Prakt. 2 m. 2; Leitg. v. physiol. Experim. u. Untersuchgn. tägl. — W. **Nolen,** poliklin. Übgn. 6; klin. u. therapeut. Übgn. f. Vorger. $1^1/_2$; med. Klin. 4 + 1 m. 2; propädeut. Klin. f. Anf. 1. — W. **Koster Gzn.,** Augenhlkde. 1; ophthalmol.-chir. Operat. an d. Leiche 1; klin. Demonstr. 1; klin. u. poliklin. Übgn. 1; Augenspiegeln u. Diagnost. f. Anf. 1; poliklin. Übgn. f. Vorger. 6 m. 3; Operat. je nach Gelegenht. 3. — G. **Jelgersma,** psychiatr. Klin. 1 m. 3; psychiatr. Klin. f. Vorger. 1; Neurol. 1; poliklin. Übgn. 1. — P. C. T. **van der Hoeven,** geburtsh. Klin. 1; Gynäkol. 1; poliklin. Übgn. tägl.; klin. Übgn. f. Vorger. 2; gynäkol. Untersuchgn. am Lebenden; geburtsh. Untersuchgn. am Phantom 1; Leitg. d. klin. u. poliklin. Geburten. — E. C. **van Leersum,** Gesch. d. Med. (ausgew. Kap.) 1; Pharmakodynam. 1; Pharmakogn. 1. — N. Ph. **Tendeloo,** allg. Pathol. 3 m. $1^1/_4$; pathol. Prakt. f. Anf. 2 m. $2^1/_2$; pathol. Anat. 2; pathol.-histol. Übgn. 1 m. $2^1/_2$; Sektionen, je nach Gelegenheit; Leitg. d. wiss. Arbtn. f. Vorger. tägl.; forens. Med. 1. — R. P. **van Calcar,** Bakteriol., Hyg. u. Staatsarzneikde. 1 + 1 m. 2; prakt. Übgn. 2 m. 3. — J. **Boeke,** systemat. u. topogr. Anat. 2 m. 2; Embryol. 1; ausgew. Kap. d. allg. Mor-

Digitized by Google

phol. (nach d. W.-F.); prakt. Übgn. tägl. — J. H. **Zaayer**, chir. Klin. 1; poliklin. u. klin. Übgn. 2; chirurg. Operat. f. Vorger. 1; chir. Operat. an d. Leiche je nach Gelegenht.

Pff. ext.: P. Th. L. **Kan**, Oto-Rhino- u. Laryngol. f. Anf. 1, f. Vorger. 2. — D. A. **de Jong**, vergl. Pathol. 1; Prakt. tägl.; prakt. Übgn. 1 m. 2; Schutzimpfg. — J. **Poels**, angew. Bakteriol. 1.

Lektt.: J. H. P. **van Kerckhoff**, Haut- u. vener. Krkhtn. f. Anf. 1; poliklin. Übgn. f. Vorger. 2. — E. B. Droogleever **Fortuyn**, Histol. 1; mikrosk. Anat. 1; ausgew. Kap. d. Histol. 1; prakt. Übgn. 4 m. 2.

Dozz.: M. **Jansen**, Orthop. 1. — E. **Gorter**, Kinderklin. 1; poliklin. Übgn. f. Vorger. 2. — H. F. **Roll**, forens. Med. 2; gerichtsärztl. Prakt. (nach d. W.-F.) 1; Untersuchgsmethdn. (Strafr. u. gerichtl. Med.) f. Jur. u. Med. je 1. — E. de **Vries**, Neurol. (theoret.). — T. **Bijleveld**, Unfallhlkde.

IV. Philosophische Fakultät.

Pff.: H. **Oort** (hebr. Spr.) (i. R.), J. **Verdam** (niederld. Gesch.) (i. R.) u. A. E. J. **Holwerda** (alte Gesch.) (i. R.) Anltg. z. Arbtn. nach Bedarf. — J. J. **Hartman**, Terenz, Ovid, Cicero u. andere lat. Autoren 2; Horaz, Tacitus 1 m. 2; philol. u. paläogr. Übgn., f. Kand. 1 m. 2; röm. Altertümer 2. — P. J. **Blok**, batav. Gesch. 1 + 1 m. 2; Diplomat. u. histor. Übgn. — G. J. P. J. **Bolland**, Gesch. d. Philos. 1 m. 2; Anf. d. Philos. 1 m. 2; Psychol. 1 m. 2. — C. C. **Uhlenbeck**, Gotisch 1; Angelsächs. 1; Nordisch (früh. u. neuer. Mittelalt.) 1; vergl. Grammat. d. indogerm. Spr. 1. — G. **Kalff**, niederld. Lit.-Gesch. d. Mittelalt. (ausgew. Kap.) 1; niederld. Lit.-Gesch. d. 17. Jahrh. (ausgew. Fragen) 1; niederld. Lit.-Gesch. (19. Jahrh., ausgew. Kap.) 1; lit.-histor. Übgn. — J. E. **Heeres** (Gesch.) liest nicht. — A. W. **Nieuwenhuis**, malaiische Lit.- u. Kulturgesch. 2 m. 2 + 1; phys. Geogr. d. ind. Archipels 1 m. 2. — Ch. A. **van Ophuysen**, malaiische Spr. 3; ausgew. Stellen aus malaiisch. Schriftst. f. Vorger. 3; vergl. Grammat. d. Sprachen d. ind. Archipels 1; d. Batakaspr. od. d. Minango-cabava-Sprache nach Bedarf. — C. Snouck **Hurgronje**, Interpret. arab. Schriften, betr. d. muhammedan. Gesetz 1 m. 2; Erkl. d. Korans (nach d. Kommentar v. Al-Baydaoui) 1 m. 2; Neuarab. 1; Grundz. d. Islam, bes. d. indischen 1 m. 2; Lekt. arab. Schriftsteller f. Vorger. 1 m. 2. — J. C. G. **Jonker**, javan. Sprache $1^1/_2 + 1$; Lekt. (ausgew. Kap.) f. Vorger. 2 m. 2 + 1; indische Lit. (ausgew. Kap.) f. Kand. 1 m. 2; d. Sprache in Makassar oder d. Spr. auf d. kleiner. Sunda-Inseln. — A. J. **Wensinck**, hebr. Lit. (ausgew. Kap.) 3; hebr. Archäol. 2; syr. Schriftsteller f. Vorger. 1; Interpret. einig. syr. Dichter 1. — N. **van Wijk**, Litauisch 1; Russisch 2; Polnisch 2; russ. Lit. d. 19. Jahrh. (ausgew. Kap.). — J. J. **Vürtheim**, Homer, Hesiod (Interpret.) 1 m. 2; Plato, Theokrit, Bacchylides (Interpret.) 1 m. 2; Thucydides, Menander (Lekt.) f. Kand. 1 m. 2; paläogr. Übgn. f. Vorger. 1 m. 2; liter. Übgn. f. Vorger. — J. Ph. **Vogel**, Sanskr.-Grammat. 2; Sanskr.-Schriftsteller f. Vorger. 2; Interpret. d. Gedichts „Buddhacarita" 1; Gesch. u. Kulturgesch. d. alt. Indiens, f. all. Fak. — J. **Huizinga**, allg. Gesch. u. polit. Geogr. 2 m. 2; histor. Übgn. — J. W. **Muller** (niederld. Gesch.) u. H. **van Gelder** (alte Gesch.) kündigen später an.

Digitized by Google

Pff. ext.: D. C. **Hesseling,** neugriech. Grammat. 1; Kap. aus d. griech. Lit. d. Mittelalt. u. d. Neuzeit f. Vorger. 1; Gesch. d. neuhellen. Spr. 1. — W. **Martin,** Gesch. d. holländ. Malerei, f. all. Fak. 1; ital. Kunstgesch. f. all. Fak. 1. — S. G. **de Vries,** Paläogr. d. Mittelalt. — G. J. **Thierry,** Babylon.-Assyr. 1; Inschriften Sanheribs, Sardanapals usw. 1; El-Amarna Briefe f. Vorger.; Gesch. u. Kulturgesch. Babyloniens u. Assyriens.

Lektt.: G. J. **Grashuis,** Sunda-Grammat. 2; Sunda-Lit. 2; Sunda-Relig. u. Rechtsinstitut. 1. — H. D. **van Gelder,** Elem. d. Neupers. 1; Lekt. ausgew. Stellen aus Firdausi Shâhnâmeh u. Sâdis Gulistan 1; Ursprg. u. Inhalt d. mohammedan. Gesetzes 2 m. 2. — E. T. **Kołmann,** dtsch. Schriftsteller d. älter. u. neuer. Mittelalt.; dtsch. Lit.-Gesch. (Anf. d. 19. Jahrh.). — K. **Sneyders de Vogel,** Elem. d. Altfranz. 1; altfrz. Grammat. f. Vorger. u. Lekt. alt. Autoren (ausgew. Kap.) 2; provenzal. Lit. 1; Gesch. d. ital. Sprache. — P. A. A. **Boeser,** Koptisch (bis z. d. W.-F.), dann Ägypt. 1; ägypt. u. kopt. Lit. (ausgew. Kap.) f. Vorger.; Gesch. u. Kulturgesch. d. alt. Ägypt., f. all. Fak. — J. H. **Holwerda,** d. vorgesch. Völker in d. Niederlanden 1; vorgesch. Archäol. (ausgew. Kap.). — E. C. Godée **Molsbergen,** ostindische Gesch. u. Missionsgesch. bis 1800 1 m. 2+1; ostind. Gesch. u. Missionsgesch. 2; Gesch. Südafrikas.

Dozz.: D. G. **Jelgersma,** Gesch. d. sogenannt. empir. Philos. 1 m. 2. — K. H. E. **de Jong,** d. Lehren d. Philosophen z. Zt. d. röm. Kaiser 1. — C^a. **Serrurier,** franco-gallische Lit. v. 16. Jahrh. an 1. — J. C. P. **Smits,** Gesch. d. Ptolemäer (ausgew. Abschnitt.).

V. Mathematisch-naturwissenschaftliche Fakultät.

Pff.: H. G. **van de Sande-Bakhuyzen** (Astron. (i. R.) u. Ant. P. Nik. **Franchimont** (10. 5. 44) (Chem.) (i. R.) Anltg. z. Arbtn. nach Bedarf. — K. **Martin** (24. 11. 51) Geol. 2; Paläontol. 1; Mineral. 2; prakt. Übgn. f. Anf. 3 m. 2+2 m. 3; Übgn. f. Vorger. — Heike **Kamerlingh Onnes,** ausgew. Abschn. d. Phys. f. Physiker (Anf.) 1; Anltg. z. Experimentieren 1; Übgn. in d. Konstruktion d. Instrumente 4; prakt. Übgn. u. Untersuchgn. in d. Exp.-Phys. f. Vorger. tägl.; Demonstr. — Jan. Corn. **Kluyver** (2. 5. 60) Algebra 2; Diff.-Rechng. 2; Integr.-Rechng. u. Elem. d. Funktionenl. 2. — Jak. M. **Janse,** Anat. u. Physiol. d. Pflanzen 3; ausgew. Kap. daraus 1; prakt. Übgn. f. Anf. 2 m. 2, f. Vorger. 4 m. — Frz. A. H. **Schreinemakers** (1. 9. 64) anorg. Chem. 1; theoret. Chem. f. Vorger. 1 m. 2; ausgew. Kap. d. anorg. u. theoret. Chem.; Prakt. f. Med. 4 m. 2, f. Naturwiss. (Anf.) 2 m. 2; Leitg. d. prakt. Übgn. u. chem. Untersuchgn. f. Vorger. tägl. — G. C. J. **Vosmaer,** allg. Zool. u. vergl. Anat. d. wirbellosen Tiere 3; prakt. Übgn. f. Anf. 1 m. 6, f. Vorger. tägl. — J. P. **Kuenen,** Elementarphys. 3; ausgew. Kap. d. Phys. f. Naturwiss. (Anf.) 2; phys. Prakt. f. Naturwiss. 3 m. 3, f. Med. 2 m. 2. — L. **van Italie,** pharmaz. Chem. $1^1/_2$; analyt. Chem. 1; Toxikol. $1^1/_2$; ausgew. Kap. d. Pflanzenchem. 1; prakt. Übgn. tägl.; Übgn. im Rezeptieren f. Med. 1 m. $2^1/_2$. — W. **de Sitter,** elem. Astron. (vor d. W.-F.) 1 m. 3; einige spez. Kap. aus d. Astron. (nach d. W.-F.) 1 m. 2; Planetenbewegg. 1 m. 2; Methode d. kleinst. Quadrate 1. — P. **Ehrenfest,** mathem. Phys. 4; ausgew. Kap. d. Phys.

Digitized by Google

1. — J. J. **Blanksma**, d. Kohlenstoff u. s. Verbdgn. 3; chem. Prakt. f. Med. 3 m. 2, f. Naturw. u. Pharm. 1 m. 2; chem. Übgn. f. Vorger. tägl.; Konversat. f. Vorger.

Pff. ext.: H. A. **Lorentz**, theoret. Phys. (ausgew. Kap.) 1. — E. F. **van de Sande-Bakhuyzen**, sphär. Astron. 2; prakt. Astron. 1; astron. Prakt. f. Vorger. tägl.

Lektt.: W. P. **Jorissen** (11. 11. 69) anorg. Chem. 4; chem. Prakt. 3 m. 2; ausgew. Kap. d. Chem. 1. — J. W. C. **Goethart**, systemat. Botan. 2. — W. C. **de Graaff**, Pharmakographie 2 m. 2; physiol., pathol. u. bakt.-pharmazeut. Chem. 1; prakt. Übgn. tägl.

Dozz.: W. **Stortenbeker**, ausgew. Kap. d. Chem. — J. J. **van Eck**, Nahrungsmittel 1. — G. J. **de Groot**, vergl. Anat. (ausgew. Kap.). — A. **Grutterink**, Mikrochem. 1 m. 3. — J. A. **Vollgraff**, griech. Mathematiker. — H. J. **Backer**, Phys. in Anwendg. auf org. Chem. — A. D. **Fokker**, D. H. **Wester** (Pharmazie) u. E. **van der Veen** (Kristallogr.) kündigen später an.

Bibliotheken.

1. Universitäts-Bibliothek: Geöffn. tägl. 10—4 u. abends 7—9, in d. Ferien 1—3 Uhr, m. Ausn. v. 15. Nov.—15. Jan. (10—3 Uhr). *Bibliothekar:* S. G. **de Vries**.

Wissenschaftliche Anstalten und Sammlungen.

Bibliotheken: s. a. — Anatom. Kabinett: Dir. Pf. **Boeke**. — Physiol.-Institut: Dir. Pf. **Einthoven**. — Pathol.-anat. Institut: Dir. Pf. **Tendeloo**. — Psychiatr. Klin.: Dir. Pf. **Jelgersma**. — Krankenhaus: Abt. f. innere Med.: Frauen. Vorst. Pf. **Nolen**, Abt. f. innere Med.: Vorst. Pf. **Nolen**, Abteilung für Chirurgie. Vorst. Pf. **Zaayer**, Abt. f. Geburtsh. und Gynäkol. Vorst. Pf. **van der Hoeven**, Abt. f. Augenheilkde. Vorst. Pf. W. **Koster Gzn.** — Physikal. Labor. Dr. Pf. **Kamerlingh Onnes**. — Anorg.-chem. Labor. Dir. Pf. **Schreinemakers**. — Organ.-chem. Labor. Dir. Pf. **Blanksma**. — Pharmaz. Labor.: Dir. Pf. **van Italie**. — Bakteriol. Labor.: Dir. Pf. **van Calcar**. — Geolog.-mineral. Museum (geöffn. Freitags u. Sonnabends 2—4). Dir. Pf. K. **Martin**. — Botan. Labor.: Dir. Pf. **Janse**. — Hortus Botanicus (geöffn. 1. April bis 30. Sept. wochent. 9—6, 1. Okt. bis 31. März 9—4. Sonn- und Festtags 10—4). Dir. Pf. **Janse**. — Herbarium: Dir. Dr. **Goethart**. — Zootom. Labor.: Dir. Pf. **Vosmaer**. — Museum f. Naturgeschichte (geöffn. wochent. 10—4, Mai bis Novemb. auch Sonnt. 12—3). Dir. Dr. **Jentink**. — Museum f. Altertum u. Kabinett der Gipsabgüsse (geöffn. wochent. 10—4, Sonnt. und allg. christl. Feiertage 1—4), Bibliothek d. Museums (geöffn. wochent. 10—4), Galerie der Gipsabgüsse, darunter d. v. Olympia (geöffn. wie d. Mus. f. Naturgesch.): Dir. Pf. **Holwerda**. — Ethnograph. Museum. Dir. Dr. H. H. **Juynboll**.

Digitized by Google

UTRECHT.

Rijks-Universiteit.

Gegründet 1636.

Rektor: E. **Cohen** (mathem.-naturwiss. Fak.).

I. Theologische Fakultät.

Pff.: S. D. **van Veen** (1856) christl. Dogmengesch. 1; Gesch. d. Christent. 2; christl. Archäol. 1; Gesch. d. Christent. f. Vorger. 2. — H. **Visscher** (1864) Religionsphilos. 1; Gesch. d. Religionsphilos. 1; Ethik 2; ausgew. Kap. a. Joh. Calvins „Institutiones Christianae religionis" f. Vorger. nach Verabredg. — J. A. C. **van Leeuwen**, altchristl. Lit. 2; neutest. Exeg. 2; Enzyklop. d. Theol. 1. — A. **Noordtzij**, Gesch. d. Bücher d. A.T. 2; alttest. Exeg. 2; israelit. Relig.-Gesch. 1. — H. Th. **Obbink**, allg. Religionsgesch. 3; Gesch. d. Theol. 1; Ägyptisch; Assyr.-Babylonisch f. Vorger. 1; Elem. d. Assyrisch 1.

Doz.: G. A. **van den Bergh van Eysinga**, Gesch. d. christl. Lit. u. d. Lehren d. Vorläufer d. Christent.

Theologische Vorlesungen außerhalb der Fakultät.

Höhere Lehranstalt der Niederld. Reformierten Kirche.

Pff.: T. **Cannegieter**, Dogmat. 2; Gesch. u. Dogmengesch. d. Niederld. Reformiert. Kirche 2; niederld.-reform. Kirchenr. 1. — F. E. **Daubanton**, bibl. Theol. 2; christl. Missionsgesch. 1; prakt. Theol. 1; prakt. Übgn. 1. — J. W. **Pont**, Gesch. d. Luthertums in d. Niederlanden; bibl. Theol. u. Dogmat.

II. Juristische Fakultät.

Pff.: J. **d'Aulnis de Bourouill** (1850) Elem. u. Gesch. d. Nat.-Ökon. 3; ausgew. Kap. d. Nat.-Ökon. f. Vorger. 2; Statist. 1; polit. Gesch. Europas 1. — W. L. P. A. **Molengraaff** (1858) Handelsr. 2, f. Vorger. 1; Zivilprozeßr. 2. — J. C. **Naber** (1858) Gesch. u. Institut. d. röm. R. (nach Girard Textes de droit romain) 5. — Dav. **Simons** (1860) Strafr. u. d. Lehre v. Verbrechen 3; Strafprozeßr. 2. — D. G. **Rengers Hora Siccama**, alt. niederld. Privatr. 2; Rechtsenzyklop. (dogmat. Teil) 2; Gesch. d. alt. niederld. R. (ausgew. Kap.) f. Vorger. — J. Ph. **Suyling**, Zivilr. 3; internat. Privatr. 1. — B. C. **de Savornin Lohman**, Rechtsphilos. 1; niederld. Staatsr. 3; niederld. Verwaltgsr. 1.

Pf. ext.: J. **de Louter**, Völkerr. 2.

Doz.: J. **van Androoy**, Einf. in d. Wirtschftspolit.

Vortragsübgn. werden sämtliche Professoren abhalten.

III. Medizinische Fakultät.

Pff.: G. van **Overbeek de Meijer** (i. R.) Anltg. z. Arbtn. nach Bedarf. — S. **Talma** (1847) spez. Pathol. u. Ther. 1½; klin. u. therapeut. Übgn. u. med. Poliklin. 5. — C. A. **Pekelharing**, physiol. Chem. 2; histol. Übgn. (m. van Herwerden) 3 m. 2; physiol.-chem. Übgn. (m. Ringer) 2 m. 2. — C. H. H. **Spronck** (1858) allg. Pathol. 2; Übgn. in allg. Pathol. 1 m. 2 (nach d. Winter-Ferien); pathol. Anat., od. ev.

Digitized by Google

Sektionen u. pathol.-anat. Demonstr. 5; pathol.-histol. Übgn. 3 m. 2; Bakteriol. d. Mundes f. Zahnärzte 1. — H. **Zwaardemaker** (1857) Physiol. 3; Physiol. d. Sinnesorg. 1; Leitg. physiol. Experim.; theoret. Ohrenhlkde. f. Vorger.; Physiol. f. Zahnärzte 1; exp. Phonet. (nach d. W.-F.) 1. — C. **Eykman** (1858) Hyg. u. Staatsarzneikde. 2; Mikrobiol. u. Prophylaxe epidem. Krkhtn. 1; gerichtl. Med. 1; mikrobiol. Übgn. 2 m. 2. — Benj. Jan **Kouwer** (1861) Theor. d. Geburtsh. 2; geburtsh. u. gynäkol. Klin. 1 m. 2 + 1; gynäkol. Poliklin. 3 m. 2; geburtsh. Operat. am Phantom 1. — H. **Snellen** (1864) propädeut. Augenhlkde. 1; theoret. Augenhlkde. 1; Klin. d. Augenkrkhtn.; klin., ophthalmosk. u. mikrosk. Übgn. 1. — H. J. **Laméris**, chir. Klin. 4; chir. Poliklin. f. Vorger. 5; allg. Chir. f. Vorger. 1; chir. Operat. tägl.; chir. Operat. an d. Leiche 3 m. 2. — R. **Magnus**, Pharmakogn. 1; Pharmakodynam. 2; pharmakol. Übgn. 1 m. 2; Pharmakol. f. Zahnärzte 1. — A. J. P. **van den Broek**, systemat. Anat. 3; topogr. Anat. 1; menschl. Embryol. 1; anat. Prakt. 5 m. 2; Übgn. in anat. Mikrosk. (m. de Burlet) 1 m. 2; Anat. f. Zahnärzte 1. — C. **Winkler**, psychiatr. Klin. 2; neurol. Klin. 2; allg. Psychiatr. 1; neuropathol. Poliklin. 1.

Lektt.: F. H. **Quix**, Rhinol., Laryngol., Otiatr. — F. A. **Steensma**, chem. Diagnost. 1; prakt. Übgn. — J. E. **Grevers**, Anat. u. Histol. d. Zähne 1; pathol. Anat. d. Zähne 1; Diagnost. d. Mundkrkhtn. 1; Zahn-Extrakt. 1 m. 2 + 1 m. 3. — J. A. W. **van Loon**, Zahnhlkde. (theoret.) 2; Zahntechnik 1 m. 3; Orthodontie am Lebenden u. Übgn. 1 m. 3. — P. J. J. **Coebergh**, Operat. (konserv. Zahnhlkde.) am Phantom u. am Lebenden 4 m. 2; Theor. d. konservier. Zahnhlkde. 1. — J. J. E. **de Vries**, zahnärztl. Prothese (Übgn.) 2 m. 3; Poliklin. 1; Theor. d. zahnärztl. Prothese 2. — B. R. **Bakker**, Theor. d. Prothese 1; prakt. Übgn. in d. Technik 5 m. 3.

Dozz.: D. **de Niet**, Hydrother. 1. — W. A. **Boekelman**, Symptomatol. (ausgew. Kap.). — G. F. **Rochat**, pathol. Anat. d. Auges 1. — M. A. van **Herwerden**, Cytologie 1. — W. E. **Ringer**, Anwendg. d. physikal. Chem. in d. Physiol. 1.

IV. Philosophische Fakultät.

Pff.: B. H. C. K. **van der Wijck** (Philos.) (i. R.) u. F. J. L. **Krämer** (i. R.) Anltg. z. Arbtn. nach Bedarf. — M. Th. **Houtsma** (1851) Interpret. ausgew. Stellen d. A.T. 3; israelit. Altertümer 2; Elem. d. arab. od. aram. Sprache 1. — J. C. **Vollgraff** (1848) Interpret. d. Homer, Thucydides, Aristophanes 3; griech. Lit.-Gesch. 1; griech. Altertümer 1; Einf. in d. griech. Epigraph. u. Paläogr. f. Vorger. 2. — P. H. **Damsté** (1860) Interpret. d. Cicero, Vergil etc. 2; röm. Altertümer 1; Elem. d. lat. Epigraph. 1; Lekt. d. Plautus, Horaz etc. m. krit. Übgn. f. Kand. 2; Elem. d. Paläogr. f. Kand. 1. — G. W. **Kernkamp**, niederld. Gesch. 2; allg. Gesch. 2; paläogr. Übgn. f. Kand.; Übgn. in Krit. u. ausgew. Fragen 2. — V. **Vogelsang**, Gesch. d. christl. Kunst f. Hör. all. Fak. 2; krit. u. histor. Übgn. f. Anf. 2; krit. Übgn. u. Quellenlekt. z. Kunstgesch. f. Vorger. — J. J. A. A. **Frantzen**, got. Grammat. f. Anf. 1, f. Vorger. 1; Elem. d. vergl. Grammat. d. dtsch. Spr. 1; epische dtsch. Poetik, Nibelungenlied 2; älteste dtsch. Gram-

Digitized by Google

mat. u. Lekt. v. Schriftstellern 1; Lekt. d. Iwein v. Hartmann v. d. Aue (Forts.) 2. — H. **Zwaardemaker** u. J. J. A. A. **Frantzen**, Grundz. d. Phonet. 1 (nach d. W.-F.). — J. F. **Niermeyer**, Anthropogeogr. 1; Wirtschftsgesch. v. Niederlanden u. d. Kolonien 1; Geogr. Europas 1; Forschg. u. Methode d. Geogr. (nach d. W.-F.); Übgn. f. Vorger. 1. — B. J. H. **Ovink**, Gesch. d. neuer. Philos. 1; Gesch. d. alt. Philos. 2; Logik u. Psychol.

Pff. ext.: W. **Caland**, Sanskr.-Grammat. f. Anf. 2; ausgew. Abschn. a. d. Sanskrit-Lit. f. Vorger. 2; Elem. d. vergl. Grammat. d. indoeurop. Spr. 1; ausgew. Kap. d. Avesta u. altpers. Inschrftn.; vedische Texte. — O. **Oppermann**, belg. u. niederld. Gesch. v. 1256 an 1; Diplomat. (Forts.) 2; histor. Sem. (ausgew. Fragen üb. d. 14. u. 15. Jahrh.) 2. — J. H. F. **Kohlbrugge**, Ethnol. (Relig. d. Völker) 1; Anthropol. 1.

Lekt.: A. Rutgers **van der Loeff**, griech. Vasenmalerei 1; Lekt. d. Pausanias 1; archäol. Sem. tägl.

Beauftr. Dozz.: Pf. J. Th. **Beysens**, ausgew. Kap. d. ration. Psychol. 2; formale Logik, allg. Metaphys. u. Naturphilos. — Pf. Jos. **Schrijnen**, Kult d. erst. Christen, f. alle Fak. 1; Plautus, f. klass. Philol. 1; Petronius, cena Trimalchionis f. Vorger. 1; vergl. Phonol. d. klass. Sprachen 2 pss.

Dozz.: F. **Buitenrust-Hettema**, fries. Lit.; Lekt. fries. Schriftst. d. 19. Jahrh. u. altfries. Gedichte. — J. M. **Hoogvliet**, skandinav. Spr.; altskandinav. Grammat. f. Vorger. — C. te **Lintum**, Geogr. d. Niederlande (Handel u. Verkehr) 1. — C. de **Boer**, frz. Spr. u. Lit. (Mittelalt.). — A. **Hulshof**, lat. u. niederld. Paläogr. 1 m. 2; griech. u. lat. Paläogr., f. Theol. u. klass. Philol. 1 m. 2; Gesch. u. Einteilg. d. Bibliotheken 1 m. 2 (bis Ostern). — P. Fijn **van Draat**, Angelsächs. 2, Neuenglisch 2.

V. Mathematisch-naturwissenschaftliche Fakultät.

Pff.: E. **Mulder** (i. R.) u. H. Wefers **Bettink** (pharmaz. Chem.) (i. R.) Anltg. z. Arbtn. nach Bedarf. — W. **Kapteyn** (1849) Integr.-Rechng. 1 m. 2; Funkt.-Theor. 1 m. 2; höh. Algebra 1 m 2. — C. E. A. **Wichmann**, allg. Mineral. 1 m. 2; allg. Geol. 1 m. 2; Paläontol. 1; mineral. u. kristallogr. Übgn. — F. A. F. C. **Went** (1863) allg. Botan. 3; ausgew. Abschn. d. Botan. f. Vorger. 1; mikrosk. Übgn. 3 m. 3; Untersuchgn. f. Vorger. tägl. — W. H. **Julius** (1860) Exp.-Phys. 3; ausgew. Kap. d. Exp.-Phys. 1; ausgew. Kap. d. Phys. f. Vorger.; physikal. Prakt. 4 m., f. Examinanden 2 m. — J. **de Vries** (1858) darst. Geom. 4; höh. Geom. (ausgew. Kap.) 2 m. 2; Elem. d. höh. Mathem., f. Biol. u. Geographen 1. — A. A. **Nijland** (1868) populäre u. sphär. Astron. 3; sphär. Astron. f. Vorger. 1; astron. Prakt. f. Kand. 1 m. 2; Theor. d. Bewegg. d. Himmelskörper 1 m. 2; Wahrscheinlichkeitsrechng. u. Methode d. kleinsten Quadrate 1; astronom. Beobachtgn. — E. **Cohen** (1869) allg. Chem. f. Vorger.; anorg. Chem. f. Vorger.; prakt. Übgn. tägl. — P. **van Romburgh** (1855) d. Kohlenstoffe u. ausgew. Verbdgn. derselb. 2; org. Chem. f. Chem., Biologen u. Pharmazeuten (Anf.) 2; ausgew. Abschn. d. organ. Chem.; propädeut. chem. Prakt. 3 m. 3; chem. Prakt. f. jüngere Stud. d. Naturwiss.

Digitized by Google

1 m. 3. — **N. Schoorl,** allg. analyt. Chem. 1; anorg. u. org. Chem.; pharmaz. u. forens. Chem. 3; mikrochem. Prakt.; chem. Untersuchgn. f. Pharm. tägl. — **K. Oestreich,** allg. physikal. Geogr. f. Anf. 2; Geomorphol. d. Gegend d. jetzig. Krieges 1; geomorphol. Übgn.; geogr. Exkurs. — **H. F. Nierstrasz,** Zool. u. vergl. Anat. 2; ausgew. Kap. d. Zool. f. Vorger. 1; Morphol. d. Evertebraten 1; zootom. Übgn. 1 m. 5; zool. Sem. f. Vorger. tägl. — **A. Pulle,** systemat. Botan. f. Anf. 1 m. 2; ausgew. Kap. d. systemat. Botan. f. Vorger. 1; Geogr. d. Pflanzen 1; Übgn. (Morphol. u. Systemat. d. Pflanzen) f. Vorger. — **Leon. Salomon Ornstein,** Elektrodynam. 2; analyt. Mechan. 2; Theor. d. Integr.- u. Diff.-Gleichgn. in d. mathem. Phys. 2; Übgn.

Pff. ext.: **H. P. Wijsman,** Pharmakogn. 1 m. 2; Untersuchgsmethdn. d. Nahrgsmittel 1; mikrosk. Übgn. 1 m. 2. — **J. J. A. Muller,** Geodäs. 1; Kartogr. 1. — **E. van Everdingen,** Meteorol. 1; allg. Klimatol. u. Ozeanogr. 1; prakt. Übgn.

Lektt.: **W. J. H. Moll,** Exp.-Phys. — **Th. Strengers,** anorg. Chem. f. Chem. (Anf.) 1. — **H. R. Kruyt,** physikal. Chem. (Phasenl., Kolloidchem.); prakt. Übgn. (Kolloidchem.) 1 m. 8.

Dozz.: **J. Lorié,** Paläontol. — **S. L. van Oss,** ausgew. Abschn. d. vieldimensional. Geom. — **J. M. Schmutzer,** Petrogr. — **J. E. W. Ihle,** Evertebraten (ausgew. Kap.) 1. — **G. J. Elias,** ausgew. Kap. d. Phys. — **A. L. Hagedoorn,** Genetik. — **P. J. H. van Ginneken,** Arbeitsmethdn. d. chem. Industr. — **S. L. Schouten,** Mikrobiol.

Bibliotheken.

Universitäts-Bibliothek: Geöffnet 10—5 u. 7—9 abends, in den Ferien 1—5. *Bibliothekar:* **J. F. van Someren.**

Wissenschaftliche Anstalten und Sammlungen.

Anatom. Kabinett. Dir. Pf. **van den Broek.** — Physiol. Laborat. Dir. Pf. **Pekelharing.** — Pathol. Institut. Dir. Pf. **Spronck.** — Hygien. Laborat. Dir. Pf. **Eykman.** — Pharmakol. Institut. Dir. Pf. **Magnus.** — Psychiatr.-neurol. Klin. Dir. Pf. **Winkler.** — Chir. Klinik. Dir. Pf. **Laméris.** — Frauenklin. Dir. Pf. **Kouwer.** — Med. Klinik. Dir. Pf. **Talma.** — Ophthalmol. Klinik. Dir. Pf. **Snellen.** — Zahnärztl. Institut. Dir. Dr. **Grevers.** — Sternwarte. Dir. Pf. **Nijland.** — Physikal. Laborat. Dir. Pf. **Julius.** — Laborat. f. anorgan. Chem. Dir. Pf. **Cohen.** — Laborat. f. organ. Chemie. Dir. Pf. **van Romburgh.** — Pharmazeutisches Labor. Dir. Pf. **Schoorl.** — Mineral.-geol. Labor. Dir. Pf. **Wichmann.** — Geogr. Labor. Dirr. Pff. **Oestreich u. Niermeyer.** — Histor. Seminar. Dir. Pf. **Oppermann.** — Kunsthistor. Institut. Dir. Pf. **Vogelsang.** — Botan. Garten u. Laboratorium. Dir. Pf. **Went.** — Zoolog. Museum u. Laboratorium. Dir. Pf. **Nierstrasz.** — Kgl. Niederl. Meteorolog. Institut. Haupt-Dir. Dr. **van Everdingen;** Abt. f. Beobachtgn. a. d. Lande. Dir. Dr. **van Everdingen;** Abt. f. Beobachtgn. zur See. Dir. Dr. **van der Stok.**

Digitized by Google

PRAG.

Immatr.: Meldung bis 8. Okt., später nur mit besonderer Bewilligung des Professoren-Kollegiums oder des akadem. Senates. Zur Giltigkeit der Inskription ist das persönliche Erscheinen erforderlich. Betrag: 10 Kr. Ausländer werden wie Inländer immatrikuliert, wenn ihr Maturitätszeugnis mit dem inländischen gleichwertig ist. Exmatr.: 4 K. 10 h. Vorlesungen: 2 K. 10 h. für die Wochenstunde. Stundung: keine, Befreiung bei Armutszeugnis für Inländer. Freitische: im Deutschen Studentenheim, Mariengasse 34, sind 40 Freiplätze, neben 100 Zahlplätzen; viele Freiplätze auch in der Mensa academica, Krakauergasse 76, auch in vielen Stiftungen. Krankenkasse: Die Dr. v. Krumbholzsche Stiftung sorgt für mittellose erkrankte Studenten durch kostenfreie Behandlung usw., ebenso ein Ak. V. für Sexualhygiene. Lesehallen: Die Lese- und Redehalle d. deutsch. Studenten u. Germania, Lese- u. Redeverein d. deutschen Hochschüler (cfr. unter Vereinigungen). Wohnungen: frei, nach Platz und Würdigkeit im Studentenheim, dort auch gegen Bezahlung, bei Privatparteien ca. 20 K. bis 30 K. monatlich, dazu 2—4 K. für Bedienung. Morgenkaffee 20 h. täglich. Seit 11. 3. 1912 besteht ein akad. Wohnungsausschuß mit dem Zwecke, den deutschen Stud. Prags Wohnungen nachzuweisen, die wegen ihrer gesundheitl. u. wirtschaftl. Eignung empfohlen werden können. Auskunft erteilt die Auskunftsstelle, Univ.-Quaestur, Obstmarkt 7 II. Mittagstisch in der Mensa academica 66 h., sonst 16 bis 32 K. monatlich. — Die mit *** bezeichneten Vorlesungen werden um das gesetzliche Minimum ohne Rücksicht auf die erlangte Befreiung gelesen. Für die mit †* bezeichneten Vorträge wird ein höheres Kollegiengeld, jedoch mit Rücksicht auf die erhaltene ganze oder halbe Befreiung, für die mit †*** bezeichneten auch ein höheres Kollegiengeld, jedoch ohne Rücksicht auf die erlangte Befreiung, bestimmt. — Auskünfte in Studienangelegenheiten erteilen die Zentralvereine, besonders die „Germania".

K. K. Deutsche Karl-Ferdinands-Universität.

Gestiftet 1347—1348.

Anfang 1. Oktober, Ende 13. April.

Rektor: **Frankl** (rechts- u. staatswiss. Fak.). — *Dekane:* **Jatsch, Zuckerkandl, Kohn, Rietsch.**

I. Theologische Fakultät.

Dekan: Jos. **Jatsch.**

1. *Pf. ord. em.:* Aug. **Rohling** (15. 2. 39) (alttest. Exeg.).

Digitized by Google

2. Professoren-Kollegium.

Pff. ord.: Jos. **Rieber** (22. 11. 61) bibl. Geogr. u. hebr. Altertümer 4; Grammat. d. bibl.-hebr. Spr. 4; altarab. Grammat. 2; äthiop. Grammat. 1; allg. Einltg. in d. Bücher d. A.T. 1; bibl. Hermeneut. 1; alttest. Sem. 1. — Jos. **Zaus** (3. 9. 63) propaedeutica philosophico-theologica 3; theologia fund. (de religione christiana) 5; philos.-theol. Sem. 1. — Frz. **Endler** (17. 5. 85) theologia dogmat. I. 4 m. 2 + 1; theologia speculativa (disquisitiones christologicae) 1 m. 2. — K. **Hilgenreiner** (23. 2. 67) theologia moralis generalis 4 m. 2; moraltheol. Übgn. 1. — Aug. **Naegle,** Kirchen- u. Dogmengesch. d. christl. Altert. u. d. erst. Hälfte d. Mittelalt. 4 m. 2; Patrol. 1; Sem. (Lekt. u. Erkl. d. Didache im griech. Urtexte) 1. — Jos. **Jatsch.** Pastoraltheol. (Homilet. u. allg. Liturg.) 3 m. 2; Verwaltg. d. Bußsakram. 1 m. 2; homilet. Übgn. 1. — Frz. **Steinmetzer,** Einltg. ins N.T. 4; Markusev. 2; Hebräerbr. 2; neutest. Sem. (Joh.-Apokalypse) 1; Assyr. f. Anf. 1. — J. **Schlenz,** kathol. Kirchenr. 1 + 1 m. 2; kathol. Eher. 2; kirchenrechtl. Übgn. 1 m. 2; christl. Gesellschftsl. 1 m. 2.

3. Der übrige Lehrkörper.

Tit.-Pf. ext.: Jos. **Hauer,** Katechet. 2; Schulpädag. 1; prakt. katechet. Übgn. 1 m. 2.

II. Rechts- und staatswissenschaftliche Fakultät.

Dekan: Rob. **Zuckerkandl.**

1. *Pf. ord. em.:* Em. **Sax** (8. 2. 45) (polit. Ökon.), seit 1. 10. 93.

2. Professoren-Kollegium.

Pff. ord.: Em. **Pfersche** (18. 12. 54) österr. Privatr., allg. Tl. u. Sachenr. 3 m. 2; Sem.-Übgn. (österr. Privatr.) 1 m. 2. — Heinr. **Singer** (27. 6. 55) Kirchenr. 7; kirchenrechtl. Sem. 14 tg. 1 m. 2. — Rob. **Zuckerkandl** (3. 12. 56) Volkswirtschftspolit. 2 m. 2 + 1. — Heinr. **Rauchberg** (12. 4. 60) Verwaltgsl. u. österr. Verwaltgsr. (allg. Tl. u. Grundz. d. sozial. Verwaltg.) 1 + 1 m. 2; Völkerr. 3; völkerrechtl. Sem. 1 m. 2. — O. **Frankl** (4. 10. 55) Handels- u. Wechselr. I. 5; Bergr. 2; ausgew. Lehren (Bergr.) 1. — A. **Zycha** (17. 10. 71) dtsch. Privatr. 5; Sem.-Übgn. (dtsch. R.) 1 m. 2. — L. **Wahrmund** (1860) Kirchenr. 7. — Arth. **Spiethoff,** Volkswirtschftsl. 5. — Rob. Ritter **v. Mayr** (13. 9. 74) Gesch. u. Institut. d. röm. R. 3 m. 2 + 2; röm. Zivilproz. 1 m. 2; Sem.-Übgn. (röm. R.) 14 tg. 1 m. 2; österr. Privatr. (Obligationenr.) 2 m. 2. — L. **Spiegel** (31. 3. 64) österr. Strafr. 2 m. 2 + 1; allg. u. österr. Staatsr. 5; Verwaltgsl. u. österr. Verwaltgsr., besond. Tl. 1 + 1 m. 2. — Arth. **Skedl** (9. 7. 60) (österr. Zivilprozeßr.) hat nicht angekündigt. — P. **Dittrich** (28. 9. 59) (med. Fak.) gerichtl. Med. f. Jur. 3

Pff. ext.: M. **Rintelen** (23. 2. 80) dtsch. Rechtsgesch. 5; Kapitalgesellschftn. d. Handelsr. 1. — P. **Sander** (3. 7. 66) (Wirtschftsgesch.) hat nicht angekündigt.

3. Der übrige Lehrkörper.

Tit.-Pff. ext.: Benno **Kafka** (27. 9. 81) Grundbuchsr. 2. — O. **Peterka** (23. 3. 76) neuere dtsch. Rechtsgesch. 2; Rechtsgesch. d. dtsch. Gewerbes 1.

Digitized by Google

Dozz.: O. **Tesař** (österr. Strafr.) hat nicht angekündigt. — Egon **Weiß**, Pandekt. (Sachen- u. Erbr.) 6; Übgn. an lat. u. griech. Rechtsurkdn. 14 tg. 1 m. 2.

Suppl.: F. **Peters**, allg. Verrechngskde. $7^1/_2$.

III. Medizinische Fakultät.

Dekan: Alfr. **Kohn**.

1. *Pff. ord. em.:* Ant. **Wölfler** (12. 1. 50) (Chir.). — J. **Gad** (30. 6. 42) (Physiol.). — Ferd. **Hueppe** (24. 8. 52) (Hyg.). — *Tit.-Pf. ord. em.:* A. **Schenkl** (19. 11. 43) (Augenh.). — *Pff. ext. em.:* Enoch Heinr. **Kisch** (6. 5. 41) (Balneol.). — K. **Weil** (19. 3. 44) (Chir.). — Th. **Petrina** (11. 5. 42) (inn. Med.).

2. Professoren-Kollegium.

Pff. ord.: Arn. **Pick** (20. 7. 51) psychiatr. Klin. 5. — Rud. **Jaksch v. Wartenhorst** (16. 7. 55) spez. Pathol. u. Ther. d. inn. Krkhtn., med. Klin. u. Prakt. 5 m. $1^1/_2$; Arbtn. in d. Klin. f. Vorger. tägl. g.; Übgn. in d. Auskultat. u. Perkuss. 3. — P. **Dittrich** (28. 9. 59) gerichtl. Med. f. Jur. 3; gerichtl.-med. Prakt. m. Sezierübgn. 3. — R. Ritter **v. Zeynek** (9. 12. 69) Vorlesgn. üb. physiol. Chem. 4; physiol.-chem. Übgn. f. Anf. 2 m. 3; sanit.-polizeil. Untersuchgn. u. Prüfg. d. offizinell.-chem. Präpar., f. Physikatskand. (m. Lippich) ganztg. — H. **Schloffer** (18. 5. 68) spez. chir. Pathol., Ther. u. Klin. m. Prakt. 5 m. $1^1/_2$. — A. **Tschermak v. Seysenegg**, Physiol. I. (allg. u. vegetative) 5; physiol. Übgn. (in 2 Grupp.) (m. Kahn) je 1 + 1 m. 2; Arbtn. im Inst. f. Vorger. tägl. g. — Ant. **Elschnig** (22. 8. 63) Pathol., Ther. u. Klin. d. Augenkrkhtn. I. 5. — F. **Kleinhans** (4. 6. 64) geburtsh. u. gynäkol. Klin. 5 m. 2. — K. **Kreibich** (1869) Pathol. u. Ther. d. Haut- u. Geschl.-Krkhtn. 5. — O. **Großer** (21. 11. 73) systemat. Anat. d. Menschen (Knochen, Gelenke, Muskeln, Eingeweide) 6; anat. Präparierübgn. tägl. — Ant. **Ghon** (1. 1. 66) pathol. Anat. 5; pathol.-anat. Übgn. (m. Lucksch) 2 m. $1^1/_2$; pathol.-histol. Übgn. 2 m. 2; Arbtn. f. Vorger. tägl. ganztg. — Alfr. **Kohn** (22. 2. 68) allg. u. spez. Histol. 3 + 1 m. 2; Anltg. z. histol. Untersuchgn. u. Übgn. in d. mikrosk. Technik 6 m. 4 + 6 m. 4 g. — W. **Wiechowski**, exp. Pharmakol. 4; Toxikol. 1; Pharmakogn. 5, f. Physikatskand. (m. Starkenstein) 5; Arbtn. im Inst. (m. Starkenstein) tägl. — Rud. **Schmidt** (23. 3. 73) spez. Pathol. u. Ther. d. inn. Krkhtn., med. Klin. u. Prakt. 5 m. $1^1/_2$; Auskultat. u. Perkuss. (Übgn.) 3. — Osk. **Bail** (6. 12. 69) Hyg. 5; bakt. Prakt. 1 m. 2; hyg. Prakt. 2; hyg. Untersuchgsmethdn. f. Physikatskand. 2 m. $2^1/_2$; bakt.-serol. Übgn. f. Vorger. (m. Weil u. Gottl. Salus) 2 m. $1^1/_2$. — Arth. **Biedl** (4. 10. 69) allg. u. exp. Pathol. 5; wiss. Arbtn. im Inst. tägl. — **N. N.**, Klin. d. Kinderkrkhtn. 3; Poliklin. d. Kinderkrkhtn. 2 g.

Pff. ext. m. Tit. u. Char. e. Pf. ord.: Alois **Epstein** (6. 1. 49) Klin. d. Kinderkrkhtn. m. bes. Berücks. d. erst. Kindesalt. 2; Prakt. in Kinderkrkhtn. 2 g. — Eug. **Steinach** (27. 1. 61) (Physiol.) beurl.

Pff. ext.: Jak. **Singer** (22. 12. 53) med. Poliklin. 6 g. — K. **Bayer** (7. 6. 54) Chir. d. Kindesalt. 2; chir. Diagnost. $1^1/_2$. — Hugo **Rex** (9. 1. 61) vergl. Anat. d. Wirbeltiere 3. — Heinr. **Boennecken** (24. 11. 62) theoret. u. prakt. Zahnhlkde. m. Demonstr. 3; †***zahnärztl. Operat.-Kurs 6 m. 2 (Hon. 100 K.) †***zahnärztl. Technik 6 m. 2 (Hon. 100 K.). —

Digitized by Google

H. **Dexler** (10. 5. 66) (Tierseuchenl. u. Veterinärpolizei) hat nicht angekündigt. — L. **Knapp** (30. 7. 68) Einf. in d. Geburtsh. 3; Physiol. u. Pathol. d. Wochenbettes 2. — F. **Lippich**, physiol. Chem. (ausgew. Kap.) 1; s. a. Pf. ord. v. Zeynek. — Edm. **Weil**, bakt.-serol. Übgn. f. Vorger. (m. Bail) 2 m. $1^1/_2$.

3. Der übrige Lehrkörper.

Pff. ext.: Alfr. **Fischel** (26. 9. 68) topogr. Anat. d. Menschen 1 m. 2; Grundz. d. kausal. Morphol. 2. — O. **Piffl** (23. 1. 66) Erkrkgn. d. Gehörorg. 5 (6 wöch.); Erkrkgn. d. Nase u. ihr. Nebenhöhlen 1 m. 2. — Ed. **Pietrzikowski** (22. 5. 55) Unfallbegutachtg. m. prakt. Übgn. 2; Methdn. z. Wiedererlangg. verloren. Erwerbsfähigkt. 1. — Egm. **Münzer** (4. 5. 66) Pathol. u. Ther. d. inn. Krkhtn. 3. — Gottfr. **Pick** (26. 11. 67) endosk. Untersuchgsmethdn. d. Atmgs.- u. Verdauungsorg. 1; Krkhtn. d. Kehlkopfes 3; Gesch. d. Prager med. Fakultät 1. — Frz. **Lucksch**, Mißbildgn. d. Menschen u. Tiere 1; s. a. Pf. ord. Ghon. — Rud. **Fischl** (12. 2. 62) Diagnost. u. Ther. d. Kinderkrkhtn. 4. — Rud. **Winternitz** (21. 3. 59) poliklin. Demonstr. d. Haut- u. Geschl.-Krkhtn. m. Übgn. in d. Diagnost. u. Ther. $1^1/_2$.

Tit.-Pff. ext.: Rob. Wolf **Raudnitz** (25. 8. 56) Übgn. in d. Diagnost. d. Kinderkrkhtn. 1. — L. **Waelsch** (20. 11. 67) Pathol. u. Ther. d. Gonorrhöe d. Mannes 2. — Hugo **Wiener** (21. 6. 68) Stoffwechselpathol. 2. — V. **Lieblein** (27. 11. 69) chir. Poliklin. 2. — Alex. **Marguliés** (31. 5. 70) Pathol. u. Ther. d. Nervenkrkhtn., einschl. d. Psychoneurosen 3. — K. **Walko** (4. 8. 72) (inn. Med.) hat nicht angekündigt. — Ferd. **Schenk** (30. 7. 69) gynäkol. Poliklin. 1; geburtsh. Operat.-Lehre m. Übgn. am Phantom (6 wöch.). — Edm. **Hoke** (20. 9. 74) (inn. Med.) hat nicht angekündigt. — W. **Anton** (21. 5. 61) Einltg. in d. Ohrenhlkde. u. ausgew. Kap. m. prakt. Übgn. 1. — R. **Kahn**, Physiol. d. Drüsen m. inn. Sekretion 1; s. a. Pf. ord. v. Seysenegg. — E. **Sträußler** (Psychiatr.) hat nicht angekündigt. — Jul. **Rihl**, Elektrokardiogr. 1.

Dozz.: F. **Weleminsky** (20. 1. 68) (Hyg.) hat nicht angekündigt. — Kamill **Hirsch** (Augenh.) dgl. — G. **Doberauer** (Chir.) dgl. — K. **Springer** (Chir.) dgl. — Osk. **Fischer**, Arbtn. im Labor. d. psychiatr. Klin. f. Vorger. tägl. — Alfr. **Kraus**, klin. Untersuchgsmethdn. b. Haut- u. Geschl.-Krkhtn. 2. — Heinr. **Hilgenreiner**, chir. Operat.-Lehre m. Übgn. an d. Leiche 2 m. 2. — Hans **Rotky**, Auskultat. u. Perkuss. 4. — Hans **Rubritius** (Chir.) hat nicht angekündigt. — Rob. **Salus**, Ophthalmosk. (= 4 stdg. Kolleg). — Gottl. **Salus**, Schulhyg. 2; bakt.-serol. Übgn. f. Vorger. 2 m. $1^1/_2$. — Ant. **Garkisch** (Gynäkol.) hat nicht angekündigt. — José **Verocay**, dgl. — K. **Zörkendörfer** (Balneol.) dgl. — Hugo **Pribram**, Ther. d. inn. Krkhtn. I. 1; Diff.-Diagnost. inn. Krkhtn. 1. — Frz. **Bardachzi**, Röntgenverfahren in d. inn. Med. 2; Diagnost. u. Ther. d. Magenkrkhtn. 2. — Alex. **Skutetzky**, chem.-mikrosk. Untersuchgsmethdn. d. menschl. Se- u. Exkrete 2. — F. **Schleißner**, Kinderhlkde. (ausgew. Kap.) 1. — W. **Spät** (Hyg.) hat nicht angekündigt. — Em. **Starkenstein**, biol. Nachweis v. Giften 1; s. a. Pf. ord. Wiechowski. — Osk. **Adler** (inn. Med.) hat nicht angekündigt. — Arn. **Löwenstein**, Augenoperat.-Lehre (als Kurs) (= 3 stdg. Kolleg);

Digitized by Google

Semiotik d. äuß. Augenkrkhtn. 2. — Erw. **Klausner**, klin. Untersuchgsmethdn. bei Haut- u. Geschl.-Krkhtn. (Prakt.). — R. **Imhofer**, Diagnost. d. Krkhtn. d. Mundhöhle, d. Rachens u. d. Kehlkopfes 2.

IV. Philosophische Fakultät.

Dekan: Heinr. **Rietsch.**

1. *Pff. ord. em.:* O. **Willmann** (24. 4. 39) (Philos. u. Pädag.), seit 1. 10. 03 (wohnt in Salzburg). — O. **Keller** (28. 5. 38) (klass. Philol.) seit 1. 4. 09. — Osk. **Lenz** (13. 4. 48) (Geogr.). — G. K. **Laube** (9. 1. 39) (Geol. u. Paläontol.).

2. Professoren-Kollegium.

Pff. ord.: K. **Holzinger** Ritter v. **Weidich** (14. 7. 49) Gesch. d. griech. Komödie 3; Aristoteles' Poetik 2; philol. Sem. (Aischylos' Agamemnon) 1 + 1 m. 2 g. — Alois **Rzach** (16. 11. 50) Prosodie u. Metrik d. Griech. u. Römer 3; röm. Kriegsaltertümer 2 ö.; philol. Prosem.: a) Sallustius' Catilina, b) grammat.-stilist. Übgn. 1 m. 2 g. — Aug. **Sauer** (12. 10. 55) dtsch. Lit. (Zeitalt. d. Romantik) 3; Goethe u. Schiller in d. Zeit ihr. Vereinigg. (Schluß) 1; Goethes Leben u. Werke v. 1805—1832 1; dtsch. Sem. (ausgew. lyr. Gedichte d. 19. Jahrh., sowie Besprechg. d. Sem.-Arbtn. u. Vortr. d. Mitglieder) 1 m. 2 g. — W. **Klein** (28. 11. 50) griech. Kunst, II. Tl. 5; archäol. Sem.-Übgn. 1 m. 2 g. — Em. **Werunsky** (6. 4. 50) Gesch. d. Mittelalt. I. 3; Territorial-Verfassgs.- u. Verwaltgsgesch. (Forts.) 2; Sem.-Übgn. (Mittelalt.) 1 m. 2 g. — Gg. **Pick** (10. 8. 59) analyt. Geom. 4; Übgn. dazu 1; mathem. Sem. (Übgn.) 1 m. 2 g. — M. **Grünert** (13. 10. 49) arab. Grammat. 2; Lekt. d. Koran 2; türk. Texte 1; semit.-philol. Übgn.: a) d. Saadjanische Übersetzg. d. „Hohen Liedes" ins Arab., b) Besprechg. d. eingereicht. Arbtn. (m. Pollak) 1 m. 2 g. — Günth. Ritter **Beck v. Mannagetta** (25. 8. 56) Aufbau u. Entw.-Gesch. d. Sproßpflanzen 5; morphol.-anat. botan. Prakt. 3 m. g.; wiss. Arbtn. f. Vorger. g. — Heinr. **Swoboda** (15. 10. 56) griech. Gesch. im 4. Jahrh. v. Chr. 3; Aristoteles' Staat d. Athener 2; Sem. (histor. Übgn. üb. attische Volksbeschlüsse) 1 m. 2 g. — Chr. Frhr. v. **Ehrenfels** (20. 4. 59) prakt. Philos. (Ethik) 2 m. 2; allg. Ästhet. 1; Sem. (Lekt. ausgew. Schriften) 1 g. — Ottok. **Weber** (10. 6. 60) allg. Gesch. im Zeitalt. d. Reformat. u. Gegenreformat. 2 m. 2; Weltpolit. nach d. Sturze Bismarcks 1; Sem.-Übgn. (Neuzeit) 1 m. 2 g. — Frz. **Wähner** (23. 3. 56) geol. Bau d. böhm. Masse, I. Tl. 2; geol. Bau d. Alpen, I. Tl. 1; Gesch. d. Tierwelt, I. Tl. 2; geol. u. paläontol. Übgn. 2 g.; Arbtn. im Inst. tägl. g. — Ant. **Pelikan** (24. 3. 61) chem. Mineral. 4; Bestimm. d. Minerale 1 m. 2; mineral.-petrogr. Prakt. 3; Arbtn. f. Vorger. g. — Em. **Freymond** (9. 7. 55) histor. Grammat. d. frz. Sprache II. 4; Rolandslied 1; Sem.-Übgn. (Molière) 1 m. 2 g. — F. **Czapek** (16. 5. 68) Anat. u. Physiol. d. Pflanzen 5; Arbtn. im Inst. f. Anf. u. Vorger. g. — Sam. **Steinherz** (6. 12. 57) österr. Reichsgesch. 2 m. 1½ + 2; Sem. (histor. Gesch.-Quellen d. 14. Jahrh.) 1 m. 2. — Hans L. **Meyer** (31. 3. 71) anorg. Chem., f. Philos., Med. u. Pharm. 5; chem. Übgn. ganz- u. halbtg., f. Med. 5 m. 2 + 5 m. 3; wiss. Untersuchgn. f. Vorger. ganztg. g.; Ausführg. v. Vorlesgsexp., f. Lehramtskand. 2. —

Digitized by Google

Heinr. **Rietsch** (22. 9. 60) Gesch. d. einstimmig. dtsch. Kunstliedes 1 m. 2; histor. Grammat. d. Tonsprache 1; musikwiss. Übgn. $1^1/_2$. — Rud. **Spitaler** (7. 1. 59) kosm. Phys. 2 m. 2; geophysikal. Probl. 1. — Ant. **Lampa,** Exp.-Phys. I. (allg. Tl.) 5; physikal. Prakt. I. 2 m. 3; wiss. Arbtn. f. Vorger. tägl. g. — Wendelin **Tolscher,** theoret. Pädag. u. allg. Didakt. 4; Gesch. d. österr. Schulwesens 1; pädag. Sem. (theoret. u. prakt. Übgn.) 1 m. 2 g. — Gerh. **Kowalewski** (27. 3. 76) Diff.- u. Integr.-Rechng. 4; Übgn. dazu 2. — Mor. **Winternitz** (23. 12. 63) Elem.-Kurs d. Sanskr., f. Anf. 3; Lekt. u. Interpret. d. Kautilya-Arthaśästra 2; d. altindische Relig. 1; sanskr.-philol. Übgn. 1 ö. — Rud. **Brotanek** (4. 4. 70) neuere Lit. Englds. 4; Chaucers Prolog z. d. Canterbury Tales 1; Sem. (Shakespeares Othello) 1 m. 2 g. — Primus **Lessiak** (5. 3. 78) dtsch. Heldensage u. Volksepos 3; Wortbildg. u. Formenl. 2; dtsch. Sem. (mhd. Übgn.) 1 m. 2 g. — Alfr. **Klotz** (15. 6. 74) Vergil 3; Cäsar 2. — Ant. Ritter **v. Premerstein** (6. 4. 69) Gesch. Roms im Zeitalt. d. Republik, I. Tl. 3; Privatleben d. Römer 2; Sem.-Übgn. (Inschrftn. d. röm. Republik) 1 m. 2 g. — Fridol. **Krasser** (31. 12. 63) Phytopaläontol. (m. Prakt.) 1 m. 3. — Frz. **Wagner** Ritter v. **Kremsthal** (11. 3. 61) (Graz) allg. Biol. f. Med. u. Lehramtskand. 5; Arbtn. im zool. Inst. (m. Trojan) ganztg. g. — **F. Machaček** (Wien) (Geogr.) kündigt später an.

Pff. ext. m. Tit. u. Char. e. Pf. ord.: A. **Hauffen** (30. 11. 63) dtsch. Lit. im 16. Jahrh. 4; dtsch. Sem. (Gerh. Hauptmann, „D. arme Heinrich" u. „Griselda") 1 m. 2 g. — V. **Rothmund** (23. 7. 70) physikal. Chem. I. 4; Gesch. d. chem. Theorien 1; Anltg. z. wiss. Arbtn. tägl.

Pff. ext.: G. **Rolin** (7. 3. 63) Einf. in d. Phonet. 2; frz. Lit. d. 19. Jahrh. 1 m. 2 + 1; Sem. (frz. Übgn.) 1 m. 2 g. — Alfr. **Kirpal** (12. 3. 67) pharmaz. Chem. 4. — Osk. **Kraus** (24. 7. 72) Psychol. I. 4; Gesch. d. alt. Philos. (Überblick) 1; philos. Zeit- u. Streitfrag. 1 ö.; philos. Übgn. 1. — Reinh. **Trautmann** (16. 11. 82) (vergl. Sprachwiss.) hat nicht angekündigt. — A. **Pascher,** spez. Botan., f. Pharm. u. Naturwiss. 2 m. $1^1/_2$ + 1 m. 2. — Phil. **Frank,** kinet. u. thermodynam. Theor. d. Wärme 5; Sem. (höh. Mechan.) 2 g. — Alois **Grünwald,** Kunst d. 18. Jahrh. 3; Malerei d. Mittelalt. 2; kunsthistor. Sem.-Übgn. 2 g.

Der übrige Lehrkörper.

Dozz. m. Tit. u. Char. e. Pf. ext.: Ant. **Nestler** (7. 8. 54) Mikrosk. d. vegetabil. Nahrgs.- u. Genußm. 3. — Siegfr. **Reiter** (12. 2. 36) philol. Prosem. (grammat.-stilist. Übgn. II., Lekt. ausgew. Stücke a. griech. Prosaikern) 1 m. 2 g. — Ferd. Jos. **Schneider** (6. 12. 79) (neuere dtsch. Lit.) hat nicht angekündigt.

Dozz.: Pf. Hugo **Schmerber** (29. 7. 70) Baukunst im 17. u. 18. Jahrh. 1. — Isid. **Pollak** (14. 3. 74) hebr. Grammat. (Anf.-Kurs) 2; d. Islam, II. Tl. 1; s. a. Pf. ord. Grünert. — Jos. **Eisenmeier** (1871) induktive Logik 2. — Pf. O. **Hönigschmid,** analyt. Chem. 3. — Art. **Scheller,** Grundz. d. Astrophys. 2. — Frz. **Spina,** tschech. Lautl. 3. — L. **Freund,** Vertebratenprakt. (Sezierübgn.) 1 m. 3. — V. **Langhans,** Gesetze d. Formgestaltg. im Tierreich 3; Geschlechtsdimorphism. im Tierreich 1. — Rud. **Koß,** Entstehg. u. Wesen d. Feudalism. 1 + 1 m. 2. — Pf. Regin. Oliver **Herzog,** Biochem. (ausgew. Kap.). — Eman. **Trojan,** Zell- u. Gewebelehre d. Tiere 3; s. a. Pf. ord. Wagner

Digitized by Google

v. Kremsthal. — Nathan. **Reich**, Gesch. Ägyptens III. (polit. Gesch.) 1 m. 2; Einf. in d. Ägyptol. u. Papyruskde. 1 m. 2; ausgew. ägypt. Texte, auch f. Anf. 1 m. 2. — O. **Morgenstern** (Chem.) hat nicht angekündigt. — Pf. W. **Sigmund**, Biochem. d. Alkaloide, Glukoside u. Gerbstoffe 1. — K. L. **Wagner**, physikal.-chem. Meßmethdn. 1. — **Stein**, Inschrftn. aus d. röm. Kaiserzeit 1 m. 2.

Beauftr. Doz.: Dr. P. **Fortner**, Chem. d. Nahrgsmittel 3.

Lektt. u. Lehrer im engeren Sinne: Univ.-Musikdir. Hans **Schneider** (3. 3. 55) theoret. Studium d. Musik (Forts.) 3 g.; Chorgesang 2 g.; Chorwerke aus Gegenw. u. Vergangenht. 2 m. 2 g. — Advokat Dr. L. **Goldberger** (24. 2. 67) Stenogr., III. Kurs 2. — Percival **Butler**, phonet. u. grammat. Übgn. 2; neuengl. Übgn. f. Vorger. 1 + 1 m. 2; neuengl. Übgn. f. Anf. u. Vorger. je 1½. — Frz. **Spina**, tschech. Sprachkurse. — Jos. **Manas**, Sprachtonbildg., Lautbildg. etc. 1 m. 2, f. Theol. 1.

Deutscher Turnlehrer-Bildungskurs.

Pf. ext. Ed. **Pietrzikowski** (22. 5. 55) Diätet. u. Hyg. d. Körperübgn. 1 m. 2 g. — K. K. Turnl. Jos. **Schantin**, Methodik d. Turn- u. Schwimmunterr. 2 m. 1½; prakt. Turnen; prakt.-method. Übgn. im Turnen 4. — Fechtl. **Melichar**, prakt. Übgn. im Fechten.

K. K. öffentliche und Universitäts-Bibliothek.

Geöffnet v. 9—1 u. 3—7 Uhr.

Bibliothekar: Dr. R. **Kukula** (9. 10. 57). — *Vicedir.:* Oberbibl. Dr. Hugo **Glaeser** (26. 1. 58). — *Oberbibl.:* Dr. Jarom. **Borecky** (6. 8. 69). — *Bibl. I. Klasse:* Dr. Borivoj **Prusik** (1872); Dr. Zdenko **Tobolka** (21. 6. 74); Dr. J. **Zmavc** (1871); Dr. Jos. **Eisenmeier** (1871); J. **Emler**. — *Bibl. II. Klasse:* Dr. W. **Herzig**; Priv.-Doz. Dr. Isid. **Pollak**; Frz. **Heric**; Dr. Em. **Franke**; Dr. Bohdan **Bláha**; Dr. W. **Wostry**. — *9 Assist.*

Wissenschaftliche Institute.

A. Bei der theol. Fakultät: Philos.-theol. Seminar. Vorst. Pf. **Zaus**. — Alttest. Sem. Vorst. Pf. **Rieber**. — Neutest. Seminar. Vorst. Pf. **Steinmetzer**. — Patrist.-kirchengesch. Seminar. Vorst. Pf. **Naegle**. — B. Bei der rechts- u. staatswiss. Fakultät: Rechtswiss. Seminar. Leiter: d. betreff. Fachprofessoren der Fak. — Staatswiss. Institut: Leiter Pff. **Zuckerkandl, Rauchberg, Spiethoff, Spiegel, Sander**. — C. Bei der medizin. Fakultät: Anatom. Institut. Vorst. Pf. **Grosser**. — Histol. Institut. Vorst. Pf. **Kohn**. — Pathol.-anatom. Institut. Vorst. Pf. **Ghon**. — Physiolog. Institut. Vorst. Pf. **Tschermak v. Seysenegg**. — Medizin.-chem. Institut. Vorst. Pf. **v. Zeynek**. — Institut für exp. Pathologie. Vorst. Pf. **Biedl**. — Gerichtl.-mediz. Institut. Vorst. Pf. **Dittrich**. — Hygien. Institut. Vorst. Pf. **Bail**. — Pharmakol.-pharmakognost. Institut. Vorst. Pf. **Wiechowski**. — Tierärztl. Institut. Vorst. Pf. **Dexler**. — Erste medizin. Klinik. Vorst. Pf. **Schmidt**. — Zweite medizin. Klinik. Vorst. Pf. **Jaksch v. Wartenhorst**. — Propädeut. Klinik. Vorst. Pf. **Biedl**. — Chir. Klinik. Vorst. Pf. **Schloffer**. — Augenklinik. Vorst. Pf. **Elschnig**. — Geburtshilfl.

Digitized by Google

Klinik f. Ärzte. Vorst. Pf. **Kleinhans.** — Gynäkologische Klinik. Vorst. Pf. **Kleinhans.** — Klinik für Dermatol. u. Syphilis. Vorst. Pf. **Kreibich.** — Otiatrische u. rhinologische Klinik. Vorst. Pf. **Pifl.** — Poliklinisches Inst. Vorst. Pf. Jak. **Singer.** — Kinderklinik in der Landes-Findelanstalt. Vorst. Pf. **Epstein.** — Pädiatrische Klinik. Vorst. vacat. — Psychiatr. Klinik. Vorst. Pf. Arn. **Pick.** — Zahnärztl. Inst.: Pf. **Boennecken.** — Laryngo-rhinol. Inst. Vorst. Pf. Gottfr. **Pick.** — C. Bei der philos. Fakultät: K. K. Sternwarte. Dir. vacat. — Inst. f. kosm. Physik. Vorst. Pf. **Spitaler.** — Botan. Garten. Vorst. Pf. **Beck v. Mannagetta.** — Botan. Inst. Vorst. Pf. **Beck v. Mannagetta.** — Pflanzenphysiol. Inst. Vorst. Pf. **Czapek.** — Physikal. Institut. Vorst. Pf. **Lampa.** — Physikal.-chem. Institut. Vorst. Pf. **Rothmund.** — Institut f. theoret. Physik. Vorst. Pf. **Frank.** — Mathem. Seminar. Dir. Pf. Gg. **Pick.** — Chem. Labor. Vorst. Pf. Hans **Meyer.** — Mineral.-petrogr. Institut. Vorst. Pf. **Pelikan.** — Geol. Institut. Vorst. Pf. **Wähner.** — Zool. Institut. Vorst. Pf. **Wagner v. Kremsthal.** — Archäol. Institut. Vorst. Pf. **Klein.** — Kunsthistor. Institut. Vorst. Pf. **Grünwald.** — Geogr. Institut. Vorst. Pf. **Machaček.** — Musikwiss. Handbibliothek. Vorst. Pf. **Rietsch.** — Pädag. Seminar. Dir. Pf. **Toischer.** — Philos. Seminar. Dir. Pf. **v. Ehrenfels.** — Philol. Seminar. Dirr. Pff. **Holzinger v. Weidich, Rzach** u. **Klotz.** — Philol. Proseminar. Dirr. Pff. **Rzach, Klotz** u. **Reiter.** — Archäol.-epigraph. Seminar. Dirr. Pff. **Klein** u. **Swoboda** u. **v. Premerstein.** — Historisches Seminar. Dirr. Pff. **Werunsky, Weber** u. **Steinherz.** — Seminar für deutsche Philol. Dirr. Pff. **Sauer, Lesslak** u. **Hauffen.** — Seminar für französ. u. engl. Sprache: Abt. f. d. histor. Stud. Dirr. Pff. **Freymond** u. **Brotanek,** Abt. f. d. prakt. Stud. Dirr. Pf. **Rolin** u. Lektor **Butler.** — Seminar f. slav. Philol.: Dir. Pf. **Trautmann.**

Akademische Vereinigungen.

Commentwaffe: Korbschläger (kons.) bezw. Säbel (freischlagend).

Burschenschaften a) in der B. d. O. (cf. O. I. b). Prager Burschenschaft: Ak. B. Albia, gest. 24. 10. 60 als L. (hervorgegangen aus dem Herzogtum Lichtenhain, gest. 1859), s. Mai 1862 DAVb., s. 3. 2. 77 bis 26. 10. 82 ak. C., s. 28. 10. 82 deutsch-ak. kons. Vb., Frühjahr 93 fundiert mit der ak.-techn. Turn-Vb. Friesen (gest. Jan. 91, schwarzes Band mit Silber-P.), s. 15. 12. 88 B., s. 92 arisch. Blau-weiß-gold, Ff. blau-weiß, P. oben Gold, unten blau, d. blaue M. Kartell m. Alemannia-Wien s. 30. 5. 98. Kn.: Mensa academica, II, Krakauergasse 16. — Arminia, gest. 12. 10. 79 als Tischgesellschaft. Campia, s. 23. 11. 79 (offiz. Stiftungsdatum) Geselligkeits-VDSt. (blaues Band m. silberner P.), s. 23. 10. 80 VDSt. Campia (schwarz-weiß-blaues Band), s. 4. 5. 81 ftr., s. 19. 10. 81 u. S., s. 2. 11. 81 kons., 2. 11. 81 bis 6. 7. 82 polytechn. B. Arminia, s. 93 arisch. Schwarz-weiß-blau, P. Silber (19. 10. 81 bis 2. 11. 81 oben blau, unten schwarz), h. blaue (anf. d. blaue) M. Kn.: Platteis, I, Ferdinandstr. — Ak. B. Carolina, gest. v. deutschmähr. Juristen 12. 5. 60 als kons. ak. Vb., s. 1. 6. 66 B., s. VI. 90 arisch. Grün-weiß-rot (s. 62; anfangs grün-rot-gold, bald h.-grün-weiß-rosa), P. Silber,

Digitized by Google

h. grüne M. (vor 1862 schwarze Samt-M.). Kn.: Mensa academica, II, Krakauergasse 16 II. — Constantia, gest. 10. 10. 61 als polyt. Vb. (hervorgeg. aus d. nftr. Vb. Marcomannia) s. 22. 2. 68 (offiz. Stiftungsdatum) kons. polyt. B., susp. SS. 72 bis Frühjahr 1875, s. 21. 2. 77 C., s. 18. 10. 82 deutsch-kons. Vb., s. 85 B., susp. IV. 86, rek. v. Teutonia Anfang 89 (arisch), susp. 92 bis 20. 6. 1906. Violett-weiß-schwarz, P. weiß, Fb. violett-weiß (anfangs violett-schwarz), violette M. (zuerst schw. Samt-M.). Kn.: I, Kohlmarkt 10 I. — Ghibellinia, gest. 30. 10. 80 von Reichenberger Abit. als kons. B., s. 87 arisch. Schwarz-rot-gold mit weißer Einfassung, weiße M. Lebensprinzip. Kn.: II, Krakauerg. 16. — Teutonia, gest. 16. 12. 76, ak.-polyt. B. bis 15.10.79, kons. s. 27.6.77, s. 86 arisch, beh. aufgelöst 23.6.99, rek. 5. 7. 99 bis Juli 01 Tuiskonia. Schwarz-d.rot-gold, P. oben rot, unten schwarz, schwarze M., rotes Cerevis (als Tuiskonia: grün-violett-gold, schwarze M.). Im schwarz-rot-goldenen Kartell m. Albia-Wien (s. 9. 10. 79) und Arminia-Graz (s. 27. 6. 87). — Thessalia, gest. 7. 12. 64 als ak.-pharm. B., s. 13. 10. 70 kons. Vb., susp. WS. 72/73 bis WS. 73/74, s. 83 ak.-pharm. B., SS. 90 bis 27. 10. 90 susp., s. 1. 3. 94 kons. Vb., susp. SS. 95 bis WS. 96/97, B. s. 18. 5. 99. Schwarz-weiß-rot (64—79 schwarz-rot-weiß), P. Silber, schwarze Kranz-M. mit silb. Eichenblättern auf rotem Samtstreifen (1871—79 rote M. u. schwarz-weißes Fb.). Kn.: Deutsches Vereinshaus, II, Smetschkag. 22 II. — Chargen: X, XX, XXX. Fuchsbänder tragen nur Albia und Constantia. PVh: L. Hercynia.

b) deutschfreisinnige (m. BM.): I. im Ostmark-DC. (gest. 12. 6. 1901): Ak.-techn. B. Alemannia, gest. 4. 10. 75 v. Abit. d. Prag-Neustädt. Gymn. als ak. Unterhaltungs-V., s. 15. 4. 76 DAVb. Hilaria (m. freigestellter Satisf.), s. WS. 76/77 bed. kons., s. 2. 4. 80 unbed. kons., s. 3. 6. 80 B. Alemannia, susp. Ende 87 bis 88. Blau-gold-schwarz (bis 15. 4. 76 blau-goldnes Band, dann schwarz-gold-blau), P. Gold, himmelblaue M. (bis 15. 7. 76 schwarze), Füchse Bb. Kn.: Mensa academica, Krakauergasse. PVh. m. B. Saxonia, L. Hercynia. Kartell m. d. DAVb. Fidelitas-Wien s. 6. 12. 99. — Ak.-techn. B. Saxonia, gest. 5. 2. 1901 von Alemannia. Schwarz-gold-rot, P. oben rot, unten schwarz, Fb. schwarz-rot-schwarz, h.rote M. (bis SS. 04 schwarz-weiß-gold, Ff. schwarz-weiß-schwarz, P. rot, rote M.). Kn.: Przemysl, Smichow, Kinskystr. PVh.: Alemannia, Rugia. — II. freie B.: Ak.-techn. B. Ostmark, gest. 14. 10. 95 als Altstädter Tafelrunde (o. A.), s. Juli 97 Altstädter Kollegentag (frschl.), s. Okt. 99 e. W., s. 1. 11. 1900 Chargenwichs, s. 1901 schwarze Vb., s. 1902 ak.-techn. Vb. Ostmark, s. Mai 04 kons. B., WS. 04/05 bis SS. 08 im ODC. Rot-gold-grün, P. Gold, d.grüne Samt-M., Füchse Bb. Kn.: Deutsches Handwerkerheim, Smetschkag. 22. PVh.: Markomannia. Kartell m. d. DAVb. Suevia-Wien s. 1. 2. 09. — Suspendiert: Cimbria, gest. Ende SS. 10, bald aufgeflogen. Rot-gold-rot, Ff. rot-gold, weinrote M. m. gold. Eichenkranz.

Corps a) deutschnationale: C. Suevia, gest. 25. 1. 68 aus einer Tischgesellsch. als polyt. Vb. (u. S., e. W.), C. s. 11. 5. 71, bis Pfingsten 83 polyt. C., s. 87 d.-lib., susp. 15. 4. bis 30. 11. 08, s. 2. 2. 1910 d.-arisch. Grün-weiß-gold (bis 70 grün-weiß-gelb), Ff.

Digitized by Google

grün-weiß-grün, P. Silber, weiße M., im SS. weiße St. VVh. cf. sub. Vandalia-Graz. PVh.: Marchia- und Franconia-Brünn. Kn.: Deutsches Studentenheim, II, Marieng. 34. X, XX, XXX. — Deutsches C. Austria, gest. 23. 2. 61 als ak. Vb., s. 16. 1. 67 u. S., ak. C. 10. 12. 73 bis 22. 10. 84, s. 8. 11. 84 deutsch-kons. Vb., 17. 2. 86 verschmolzen m. d. B. Cimbria (gest. 25. 5. 85 als Iglauer Ferial-Vb., rot-weiß-gold, kirschrote St., s. II. 86 fr. B.), s. 21. 3. 05 wieder deutsch-ak. C., s. Anf. 1910 d.-nat. Schwarz-weiß-orange (bis 30. 6. 61 schwarz-silber-gelb; bis 18. 10. 63 u. s. 30. 4. 69 zeitweilig schwarz-weiß-gelb, 86 bis 89 schwarz-rot-weiß-gelb), P. Silber, Ff. schwarz-rot, P. Gold (s. 89; 10. 10. 61 bis 2. 11. 65 schwarz-weiß mit gelber P., dann schwarz-orange, P. Silber), schwarze M. (bis 10. 10. 61 weiße; 18. 10. 63 bis 8. 3. 74 orange), im SS. weiße St. u. Fst. X, XX, XXX. Kn.: Deutsches Studentenheim, II, Mariengasse. — b) Susp.: Bohemia, 40er Jahre. Grün-weiß-rot. — Austria, 40er Jahre. Schwarz-weiß. — Hungaria, 40er Jahre. Rot-gelb-blau. — Rugia, WS. 59/60 als Tischgesellschaft Tabula rotunda aus dem Herzogt. Lichtenhain hervorgeg. (s. I. 60 schwarze Samt-M. ohne P.), s. März 60 ak. Vb., s. Mai 62 ak. C., Ende 60er Jahre aufgeflogen. Schwarz-weiß-rot, Fb. schwarz-rot, weiße M. — Moldavia (ältere), gest. 1. 11. 60 von ausgetr. Alben als Vb. Hilaria, s. 6. 6. 61 Franconia, SS. 61 zur Franco-Arminia verschmolzen m. d. ak. Vb. Arminia (gest. 25. 5. 61), s. Mai 62 ak. C. Moldavia, susp. SS. 64. Schwarz-weiß-grün, Fb. schwarz-grün, h.grüne M. — Ak. C. Teutonia, gest. 12. 1. 61 als ak. Vb., s. 18. 4. 64 ak. C., Mai 1869 aufgeflogen. Schwarz-gold-blau, Fb. schwarz-blau, weiße M. — Franconia, polyt. C., gest. 1. 3. 61 als polyt. Vb. Polytechnia, s. 3. 3. 62 C. Franconia, 27. 5. 78 aufgeflogen. D.rot-weiß-gelb, Fb. rot-gelb, schwarze, dann d.rote Samt-M. — Moldavia (jüngere), gest. 9. 1. 75 als progr. L., s. 12. 6. 75 kons., s. 29. 6. 76 ak. C., 26. 3. 78 aufgeflogen. Violett-weiß-gelb (als L. schwarz-gold-violett), Fb. violett-weiß, violette M. — Cheruscia, gest. 1. 12. 76, s. WS. 77/78 kons., s. 4. 12. 77 ak. C., im SC. s. 17. 5. 78, 1883 aufgeflogen. Schwarz-gold-grün, Ff. schwarz-grün, h.gelbe M. — Palaio-Austria, gest. 16. 11. 89 vom Prager AHV., 17. 5. 97 susp. Schwarz-gelb-weiß, Ff. schwarz-gelb, gelbe M. — Gothia, gest. 1. 5. 87 als Fecht-Vb. Hagen, SS. 90 ak.-techn. Vb. Gothia (bed. S.), s. 3. 2. 94 kons., s. 10. 2. 94 C., susp. 2. 4. 98. Schwarz-weiß-gold, Ff. schwarz-weiß, weiße Seiden-M. u. St. — Albia u. Constantia (cf. unter Burschenschaften).

Deutschfreisinnige Korporationen. a) konservativ: DAVb. Markomannia, gest. 20. 1. 90 als Tafelrunde, s. 21. 1. 92 Vb. Violett-weiß-gold, Ff. violett-weiß-violett, P. Gold, h.violette Samt-M. und Fm. (bis 09 St.). PVh.: B. Ostmark u. Rugia. Kn.: Schlaraffia, Stefansg. — Kons. Vb. Rugia, gest. 13. 3. 91, bis Anf. VI. 1911 Neustädter Collegentag, s. 3. 12. 04 ftr. ak.-techn. Vb. Weiß-schwarz-gold, P. Gold, silbergraue Samt-M., Füchse Bb. PVh.: Markomannia u. B. Saxonia. Kn.: Deutsches Studentenheim. — b) freischlagend (nur auf Säbel): Deutsch-ak.-techn. Vb. Moldavia, gest. 3. 3. 96 als freischl. deutsch.-ak.-techn. V. Pilsner Landtag, s. 97 Vb. (e. W.), s. 12. 12. 99 ftr., s. 1. 5. 1909 Moldavia. D.rot-weiß-

Digitized by Google

gold, P. Gold, weiße M., Füchse Bb. Kartell s. 1912: Budovisia-Wien. Kn.: Deutsches Studentenheim. — Ak.-techn. Vb. Gaudeamus, gest. 10. 1. 91 als Geselligkeits-V. (o. A.), susp. 98 bis XII. 1907, s. VII. 09 freischl. Vb. D.violett-rot-gold, P.blau, kornblumenblaue Samt-M. (s. WS. 08/09). Kn.: Deutsches Studentenheim. Br.: Carolinum. — c) mit ADB.-Prinzip: Normannia, Burschensch., gest. 18. 10. 1913 als Fortsetzung der susp. ak. progr. B. Germania; FVh. s. Pfingsten 14 m. d. ADB. (cf. I. b. 1). Schwarz-rot-gold, P. violett, violette M. Kn.: Hotel Zentral, Hibernergasse.

Deutschvölkische Korporationen. a) konservativ: Deutsche ak.-techn. L. Hercynia, gest. 4. 3. 71 von Brüx-Komotauer Abit. als ak.-polyt. L., s. Mai 1904 kons., antis. s. Anf. 1910. Gold-h.blau-d.rot, P. rot im gold., Gold im roten Streifen (Band s. II. 79), d.rote M., Füchse Bb. PVh.: B. d. O. Kn.: Stadtpark-Rest. X, XX, XXX. — b) freischlagend: I. im Waidh. Verb. (cf. O. II. a. 1): VDSt. Saxonia, gest. 22. 11. 87 als V. nordböhm. Hochschüler „Leipaer Landtag" (o. A., wehrhaft, d.-nat.; hervorgegangen aus der Anf. 80er Jahre gestifteten Tischgesellschaft Leipaer Landsknechte), s. 7. 7. 97 ftr., s. 6. 11. 97 Freya, V. der nordböhm. Hochsch., 15.2.01 beh. aufgelöst, 19.2.01 rek.als ak.-techn. Vb. Saxonia, s. 13. 11. 00 im WV., s. 2. 11. 11 VDSt., im KV. s. 9. 12. 11. Schwarz-weiß-grün v. u. (als Freya v. o.), P. weiß, schwarze M. Kartell m. Cheruscia-Wien s. 7. 5. 98. Kn.: Mensa academica. X, XX, XXX, XXXX. Waidhofner Prinzip. — II. freie: Deutscher Hochschülerverband Franken, gest. 5. 12. 99 als Verband d. deutschen Finkenschaft, s. 7. 6. 05 V. Franken (wehrh., ftr.). Schwarz-rot-silber, P. rot, weiße M., keine Ff. Kn.: Mensa academica, II, Krakauerg. 16. X, XX, XXX. – Egerländer Landtag, Landsmannsch. d. Egerländ. Hochsch., gest. 9. 2. 72 als Ak. Tischgesellsch. d. Egerl. Hochsch. (o. A.), s. 9. 6. 81 Egerl. Landtag, s. SS. 82 wehrh., s. VI. 84 d.-nat.-antis., s. 90 im FVh. m. d. WV., s. 26. 12. 97 ftr., s. Ende V. 1911 L. D.grün-silber-purpurrot, P. oben rot, unten grün, purpurrote M., keine Ff. FVh. m. Baltia-Breslau. Kn.: Vereinshaus, II, Smetschkagasse. — III. Im Rudelsburg-KV. (cf. I. b. 4): Universitäts-Sängerschaft Barden, gest. 20. 10. 1869, s. WS. 96/97 d.nat., s. 7. 7. 98 ftr., bis 14. 3. 09 Univ.-G.-V. Liedertafel d. deutschen Stud. H.blau-weiß-h.blau, P. weiß, Fb. weiß-blau-weiß, P. blau, h.blaue M. (s. 98; bis WS. 96/97 blaues Band m. silb. Lyra u. blaue M. o. P.). Br.: Carolinum; Kn.: Deutsches Studentenheim. Kartell m. d. österr. ak. Gesangvereinen.

Kathol.-deutsche Stud.-Verbindungen m. MV. im CV. (cf. II. e. 1). Prager CV.: Ferdinandea, gest. 27. 3. 86 als kath. V. deutscher Stud., s. 9. 2. 89 ftr. Vb. Ferdinandea, 9. 6. 89 bis 11. 8. 95 im Österr. Kartell, im CV. s. 3. 3. 96. Schwarz-weiß-orange, P. Gold, Ff. orange-weiß-orange, P. schwarz, schwarze Samt-M. — Vandalia, 28. 1. 1905 v. Ferdinandea abgezweigt, im CV. s. 25. 2. 05, ftr. s. 10. 3. 05. Schwarz-rot-d.grün, Ff. rot-schwarz-rot (Anfangs schwarz-grün), P. Gold, kirschrote M. — Saxo-Bavaria, 9. 10. 1907 v. Vandalia abgezweigt, im CV. s. 20. 11. 07, ftr. s. 9. 10. 08. Weiß-rot-grün-weiß, Ff. grün-rot-grün, P. Gold, zitrongelbe M. — X, XX, XXX, XXXX. Kneipe aller 3 Vb.: Deutsches Vereinshaus, II, Smetschkagasse 22.

Digitized by Google

Jüd. (zionist.) Korporationen: a) im **Kartell Prager jüd.-nat. Verbindungen:** Barissia, ak.-techn. Vb., gest. 3. 10. 1903 als jüd.-nat. wehrh. Vb., s. SS. 05 ftr. Violett-weiß-schwarz, Fb. schwarz-weiß-schwarz m. weißer P. u. silb. Davidsstern, violette M. (X. 04 bis SS. 05 violettes Band m. silb. P. u. Davidstern). Kn.: Lechanitsgasse 5. X, XX, XXX. – **Jordania**, ak.-techn. Vb., gest. 1909. Weinrot-weiß-schwarz, P. Gold, Band m. gold. Davidstern, weinrote M. Kn.: Lechanitsgasse 5. — b) **Verein:** VJH. Bar-Kochba, gest. WS. 92.93 als jüd.-nat. Stud.-V. Maccabaea (o. A.; bed. Sat.), s. WS. 96/97 V. d. J. H. (schwarz-grün-gold, Abzeichen: Nadel m. Initialen), s. WS. 99/00 VJH. Bar-Kochba (zionist., bed. Sat.). Blau-weiß-blau (Nadel). Lokal: Langegasse 47. – **Theodor Herzl** (tschech.), gest. 1909. Lokal: Langegasse 47. — **Achduth** (russisch), gest. 1913. Lokal: Sokolgasse 8.

Wissenschaftl. u. musikal. Vereine: **Juristen-V.** (nicht korp.). — **Ak. V. deutscher Historiker u. Geographen**, gest. 6. 6. 88. Schwarz-rot-gold. (d.-nat., nicht korp.) — **Ak. V. deutscher Naturhistoriker**, gest. 74. O. A. — **Deutsch-ak. Pharm.-V.** (d.-nat.). Adr.: Deutsches Chem. Institut, II, Krakauerg. — **Ak. V. deutscher Mediziner**, gest. 11. 6. 1913 (d.-nat.). — **V. deutscher Chemiker** (d.-lib.). — **Deutsch-ak. Orchester** (musikwissenschaftl., d.-lib.). Adr.: Weinberge, Jungmannstr. 25. — **Ak. Wagner-V.** (musikwissenschaftl.).

Zentral-Vereine: **Lese- und Redehalle der deutschen Stud.** (freisinnig), gest. 8. 11. 48, bis 1868 Lesehalle. Schwarz-rot-goldenes Band m. „1848" (s. 8. 7. 81). Abt. f. Wissensch., Kunst u. nat. Kleinarbeit. (Der Lese- u. Redehalle gehören an die B. Saxonia u. Ostmark u. die Vb. Markomannia, Moldavia, Rugia u. Gaudeamus). EH. s. 3. 12. 1904: Krakauergasse 14. — **Germania**, Lese- u. Rede-V. der deutschen Hochschüler, gest. 1892 (deutsch-völkisch). Schwarzrotes Band m. breiter goldener P. Fachgruppen für Wissensch., Kunst, Sport u. nationale Kleinarbeit. (Der Germania gehören an die 7 Burschensch. der B. d. O. u. die wehrh. Vereine Saxonia, Franken u. Egerländer Landtag., die L. Hercynia u. die organisierte deutsche Finkenschaft). Lokal: II, Krakauergasse 16. — **Lese- u. Redehalle jüd. Hochschüler**, gest. Anf. WS. 08/09. Blau-weiß-gold. Band. Kartell: Brünn. Lokal: Bilekgasse 10. (Die Lese- u. Redehalle jüd. Hochsch., der auch die Vereine Bar-Kochba, Theod. Herzl u. Achduth angehören, umfaßt die auf jüd.-nat. oder zionist. Boden stehenden Stud. an d. deutschen u. tschech. Univ. u. Techn. Hochsch. u. vertritt die Stelle eines jüd. Hochschulausschusses.) — **Akademia, Lese- u. Redeverband christl. deutscher Stud.**, gest. 20. 5. 1910. Lesezimmer: Deutsches Vereinshaus, Smetschkagasse 22.

Finkenschaften: **Verband der deutschen Finken** 23. 5. 1900 organisiert (d.-nat.). — **Verband der deutsch-freisinnigen Finken** (organisiert 1900). — **Kathol. Finkenschaft.**

Sonstige Vereine: Deutscher techn.-ak. Unterhaltungs-V. **Pontaken** (d.-nat.), gest. 23. 11. 1909, beh. genehmigt 28. 9. 10. Braunsilber-braun, P. grün, Bz. Kn.: Deutsches Vereinshaus, II, Smetschka-

Digitized by Google

gasse 22; Br.: Deutsche Techn. Hochsch., I, Hußg. 5. X, XX, XXX, XXXX. — Deutsch-Ak. Gemeinschaft Freiland (d.-nat.), gest. 1. 12. 1904 als V. deutscher enthaltsamer Stud., s. WS. 1909/10 Abstinentenschaft Freiland. Lokal: Café City, Niklasstr.; Br.: Univ., Clementinum. (cf. F. V. c. 7). — Smichower Akademiker-V. (d.-lib.). — V. Egerländ. Stud. (d.-nat.). — Fr. Vg. alldeutscher Hochschüler, gest. 13. 6. 1913. — Ak. Sportsektion d. deutschen Fußballklubs, gest. III. 1912 (lib.). Lokal: Gold. Kreuzl, Nekazanka. — Ak. Abt. d. Fußballklubs Deutsche Sportbrüder. Adr.: III, Café Viktoria. (Im Ak. Sportbund, cf. IV. 10.) — Christokratische Stud.-Vg. (cf. O. V. c. 7). — Kath.-ak. Missions-V., gest. Febr. 1913. — Ak. Marian. Theologen-Kongregation. — Kath.-ak. Missions-V., gest. 1913. — Stud.-pädagog. Vg. (cf. O. V. c. 8).

Ak. Ortsgruppen größerer Verbände a) deutsch-nationale: Deutscher Schul-V. (cf. O.V. a. 1), gest. 15. 6. 86. Schwarz-rotgoldenes Band. Adr.: Krakauerg. 14. — Deutscher Böhmerwaldbund, gest. 1886. (d.-nat. u. d.-lib. Ortsgr.). — Bund der Deutschen in Böhmen (Ak. Ortsgr. Nord, Süd, Ost, West, Carolina). — Salzburger Hochschul-V. — Bund d. Deutschen Nordmährens. — Evangel. Bund f. d. Ostmark (cf. O. V. a. 8), ak. Ortsgr. Wartburg, gest. 8. 6. 1905. — Freie deutsche Schule (antiklerikal; deutschvölk. u. deutschfreis. ak. Ortsgr. — Österr. Wandervogel, ak. Ortsgr., gest. 22. 4. 1913 (d.-nat.). Adr.: Mensa acad. — b) katholische: Deutsch-ak. Kongregation. — Kathol. Universitäts-V. — Bonifatius-V. (cf. IV. 4), gest. SS. 1914, susp.; wend. Seminar. — Deutsch-ak. Antiduell-Liga, Ortsgr. gest. 9. 6. 1909. Lokal: II, Jungmannstr. 32. — Ostmark, Bund deutscher Österr., ak. Ortsgr., gest. 1909 (cf. O. V. b. 6).

Die Prager Studentenschaft besitzt keinen ständigen gemeinsamen Ausschuß, sondern es treten von Fall zu Fall bei gegebener Veranlassung die Vertreter der deutschvölkischen und freisinnigen Studentenschaft zusammen, um einen Ausschuß zu wählen, der nach Erledigung seiner Aufgabe sich wieder auflöst. Jedoch besteht ein Verband d. Studierenden a. d. K. K. Deutschen Techn. Hochschule. — Saxonia, Franken u. Egerländer Landtag bilden seit 6. 3. 1906 die Vereins-Vertretersitzung d. wehrh. Vereine Prags. — Der ak. Sportausschuß d. Prager deutschen Hochschulen, gegr. 11. 3. 1912, besteht aus 4 Vertretern der Univ.-Fakultäten, 3 d. Techn. Hochsch., 4—6 d. Studentensch. u. dem Vorsitzenden d. Turnlehrerkursus.

Digitized by Google

Übersicht.

Verbände auf den Hochschulen des Deutschen Reichs s. Teil I.

O. Verbände auf den deutsch-österreichischen Hochschulen.

I. „Konservative" (mit dem Prinzip unbedingter Satisfaktion, Couleur, eigenen Waffen und Bestimmungsmensur).

a) **„Kösener Senioren-Convents-Verband"** (K. SCV.): cf. I. a. 1.

b) **„Burschenschaft der Ostmark"**, gest. 20. 5. 1907 zu Linz; streng deutschnational-antisemitisch; alljährl. Pfingsten Bundestag an jedesmal zu bestimmendem Orte, auf dem die „Geschäftsleitung" (Adresse: Wien VII, Zeismannsbrunnengasse 4) auf 1 Jahr gewählt wird; vertreten in **Brünn** (Arminia, Libertas, Moravia), **Czernowitz** (Arminia, Teutonia), **Graz** (Allemannia, Arminia, Cheruskia, Frankonia, Germania [susp.], Marcho-Teutonia, Ostmark, Raetogermania, Stiria), **Innsbruck** (Brixia, Germania, B. d. Pappenheimer [susp.], Suevia), **Leoben** (Cruxia, Germania, Leder), **Prag** (Albia, Arminia, Carolina, Constantia, Ghibellinia, Teutonia, Thessalia), **Wien** (Alania, Albia, Alemannia, Arminia, Bruna-Sudetia, Germania, Gothia, Hubertus, Libertas, Markomannia, Moldavia, Olympia, Silesia, Silvania, Teutonia, Vandalia). Wahlspr.: Freiheit, Ehre, Vaterland. Bestand SS. 14: 780 Aktive, 967 Inaktive, 2869 Alte Herren, ohne Doppelzählungen insgesamt 4554 Mitgl. Geschäftsstelle: Wien XIII, Währinger Gürtel 137.

c) **Budweiser Delegierten-Convent** (BDC.) der deutsch-nationalfreisinnigen Burschenschaften u. Verbindungen, gest. SS. 1914.

II. „Wehrhafte" (mit dem Prinzip bedingter Satisfaktion [nur auf Säbel u. Kontrahage] u. eigenen Waffen).

a) **Farbentragende wehrhafte Verbindungen u. Vereine.** Gemeinsame Grundsätze: 1) deutschnational-antisemitische Tendenz; 2) unbedingte Wehrhaftigkeit des Einzelnen im Sinne der bürgerlichen Genugtuung auf Säbel (mit fliegender Mensur) und Pistole; 3) Verwerfung der Schlägermensur; 4) Verweigerung der Genugtuung mit Waffen Juden gegenüber (s. 11. 3. 96).

1. **„Waidhofner Verband der wehrhaften Vereine Deutscher Studenten in der Ostmark"** (WV.), gest. 24. V. 1890 zu Waidhofen a. d. Ybbs, beh. aufgelöst 11. 7. 92, rek. 7. 10. 92, susp. XI. 93 bis 26. 2. 94, beh. aufgelöst 11. 5. 96, rek. 8. 11. 96, susp. WS. 11/12 bis 17. 11. 13; alldeutsch (Linzer Programm); jährl. Tagung zu Pfingsten an einem

Digitized by Google

von der vorhergehenden Tagung bestimmten Orte (1914 Wien); vertreten in **Prag** (Saxonia) und **Wien** (Cheruscia, Herulia, Philadelphia, V. d. Salzburger Stud., Turold, Wartburg; außerordentl. Mitglied: Skothia); mit d. reichsdeutschen Kyffhäuserverband des VDSt. (cf. III. g. 1) s. WS. 92/93 offiz. FVh., s. 1906 Kartell. Wahlspr.: Wahrhaft und wehrhaft. Vorsitz Pfingsten 14/15: Wartburg. Bestand WS. 13/14: 89 Aktive, 210 Inaktive, 370 Alte Herren.

2. **„Kyffhäuser-Verband der wehrhaften Vereine deutscher Studenten in der Ostmark"**, gest. 9. 12. 1911, neuorganisiert Mai 1914. Der Landsmannschaftl. Verband wehrh. Vereine DSt. a. d. Sudetenländern (sog. „Sudetenverband", gest. 9. 5. 1908) ist in ihm aufgegangen; jährl. Verbandstag Pfingsten an wechselndem Orte; vertreten in **Brünn** (Silesia, Sudetia), **Graz** (Tauriska), **Leoben** (Erz), **Wien** (Asciburgia, Nordmährer, Oppavia, Ostschlesier, Rabenstein); FVh. m. Egerländer-, Landtag- u. Franken-Prag, Grube-Przibram. Vorsitz Pfingsten 14/15: Ostschlesier-Wien.

b) **Nichtfarbentragend:** 1. „Akadem. Turnbund" (ATB.) der Ak. Turnvereine: cf. I. c. 2.

2. Kartell jüdischer Verbindungen (KJV.): cf. I, c. 10.

III. Mit dem Prinzip der Mensur- und Duellverwerfung, katholisch.

a) farbentragend:

1. **„Cartell-Verband der kathol. deutschen Stud.-Verbindungen"** (CV.): cf. II. e. 1.

2. **„Schweizerischer Studentenverein"**: cf. S. II. d. 2.

b) nichtfarbentragend:

1. **„Verband der Vereinigungen katholischer Studenten z. Pflege d. Wissenschaft"**: cf. II. e. 5.

2. **„Kartell-Verband der kathol. Stud.-Vereine Deutschlands"** (KV.): cf. II. e. 2.

IV. Wissenschaftliche und Fachvereine ohne Stellung zur Satisfaktionsfrage.

1. **„Leuchtenburgbund histor. Vereine an deutschen Hochschulen"**: cf. III. h. 5.

2. **Deutscher akadem. Gabelsberger-Bund**: cf. III. h. 11.

V. Ortsgruppen bezw. Zweigvereine größerer Verbände.

a) Deutsch-nationale Schutzvereine:

1. **„Deutscher Schulverein"**, gest. 1879, vertreten durch zahlreiche, meist von einzelnen Korporationen gegründete Ortsgruppen auf allen deutsch-österr. Hochschulen.

2. **„Bund der Deutschen in Böhmen"**, gest. 7. 7. 1894; deutschvölkisch; ak. Ortsgr. in **Prag** (Nord; Ost; Süd; West), **Przibram** (Montanist. Hochsch.) u. **Wien.**

3. **„Deutscher Böhmerwaldbund"**, gest. 27. 4. 1884.

4. **„Bund der Deutschen Nordmährens"**, gest. 1886.

5. **„Südmark"**, gest. 1890; ak. Ortsgr. in **Graz** (Univ.; Techn. Hsch.), **Innsbruck** (Wartburg; Ulrich v. Hutten; Finkenschaft),

Digitized by Google

Leoben, Wien (Univ.; Techn. Hsch.; Tierärztl. Hsch.; Hsch. f. Bodenkultur, Techn. AGV., ak. Frauen-Ortsgr.) u. **Baden** b. Wien.

6. „**Salzburger Hochschulverein**“, gest. 1903. Ak. Ortsgr. in Graz, Prag, Wien u. Mährisch Trübau (6. 4. 1911).

7. „**Bund siebenbürg.-sächsischer Hochschüler**“: cf. IV. 16. Örtl. Vereinigungen in Wien, Berlin, Halle, Jena, Leipzig, Marburg, Ofenpest, Klausenburg, Preßburg.

8. „**Deutsch-evangel. Bund für die Ostmark**“, gest. 20. 9. 1903.

9. „**Bund der Deutschen Südmährens**“, gest. Ende 1899.

10. „**Tiroler Volksbund**“, gest. 1905.

11. „**Bund der Deutschen in Niederösterreich**“.

12. „**Verein zur Erhaltung des Deutschtums in Ungarn**“, gest. 1907.

13. „**Bund der christl. Deutschen in Galizien**“.

b) Katholische:

1. „**Kathol. Schulverein**“, gest. 1886.

2. „**Kathol. Universitätsverein**“.

3. „**Deutsch-akademische Kongregation**“.

4. „**Ak. Bonifatiusverein**“: cf. IV. 4. Sektion Österreich.

5. „**Kath. akad.-Abstinenten-Verband**“, gest. 1907 — cf. IV. 6. Ortsgr. in **Innsbruck** (I. u. II.) u. an den Priesterseminaren zu Brixen, Mödling u. St. Pölten.

6. „**Ostmark**“, Bund deutscher Österreicher.

c) Sonstige:

1. „**Deutsch-österreich. Alpenverein**“.

2. „**Christokratische Stud.-Vereinigung**“ (CSV.), österr. Zweiggruppe d. Christl. Stud.-Weltbundes (cf. IV. 1), umfaßt alle Nationalitäten u. Konfessionen; Ortsgr. in **Brünn, Krakau, Prag, Wien.**

3. **Österreichischer Wandervogel.**

4. „**Antiduell-Liga**“, ak. Ortsgr. in **Prag** u. **Wien.**

5. „**V. Freie Schule**“, gest. 1907.

6. „**Akadem. Sport-Bund**“ (ASB.): cf. IV. 10.

7. „**Erste Österr. Gesellschaft gegen die Trinksitten Nephalia**“, Glied des neutralen Guttemplerbundes; d.-nat. ak. Ortsgr. in **Prag** (Freiland) u. **Wien** (Jungborn u. Deutsch-ak. Gemeinschaft).

8. **Ak. Comité f. Schulreform** (ACS.) (cf. IV. 21). Stud.-pädagog. Vereinigungen in Graz, Leoben, Prag, Wien u. im Deutschen Reich.

9. „**Verband italienischer Hochschülervereinigungen**“ aller 5 von Italienern bewohnten Provinzen, gest. 29. 9. 1911. Sitz: Triest.

Die 2. 12. 1914 gegr. „**Akademische Vereinigung 1914**“, der alle akadem. Gebildeten ohne Unterschied der Nationalität u. Konfession beitreten können, bezweckt Versorgung der invaliden Akademiker u. Veranstaltung von Vortragsabenden über patriot. Themen. Zentralstelle: Wien IV, Techn. Hochschule. Daneben wird von deutschnationaler Seite (Burschenschaften, wehrhafte Vereine usw.) der „**Deutsche Bund**“ gegründet; Geschäftsstelle: **Wien VI, Barnabitengasse 9.**

Digitized by Google

S. Verbände und Zentralvereine auf den schweizerischen Hochschulen[1]).

I. Nationalschweizerische Verbände ohne Politik.

a) Mit unbedingter Satisfaktion, eigenen Waffen und Couleur:

1. Corps: „Aarburger Senioren-Convent" (ASC.), entstanden 22. 11. 84 aus dem SS. 1876 gest. „Aarburger Cartell-Verband" (ACV.) schlagender Verbindungen, besteht laut Beschluß vom 25. 7. 89 ausschließlich aus Corps; Kongreß jährl. in Aarburg am Sonntage vor oder nach Pfingsten; vertreten in: **Basel** (Alt-Rhenania); **Bern** (Tigurinia); **Genf** (Teutonia); **Lausanne** (Alpigenia), **Zürich** (Alamannia). Vorsitz 1. V. 15/16: Alpigenia-Lausanne.

2. Turnerschaften: „Schweizerisch-akademische Turnerschaft" (SAT.), gest. WS. 1899/1900, hervorgegangen aus dem SS. 85 gegr. „Cartellverband schweiz. ak. Turnvereine"; Lebensprinzip; allgemeines Cartell mit obligatorischem Übertritte beim Hochschulwechsel; alle SS. zweitägiges Zentralfest mit Wetturnen, abwechselnd in Liestal, Thun und Chur; vertreten in: **Basel** (Alemannia); **Bern** (Rhenania); **Genf** (Rhodania, susp.); **Lausanne** (Jurassia); **Zürich** (Utonia). Wahlspr.: Mens sana in corpore sano. Bestand WS. 14/15: 48 Aktive, 56 Inaktive; ohne Doppelzählungen 90 stud. Mitgl.

3. Kartell der Verbindungen Jurassia-Basel u. Neu-Zofingia-Zürich, gest. 16. 6. 1909; polit. u. relig. neutral, burschenschaftl. Prinzip; Kartell-Stiftungsfest alle 2 Jahre im SS. in Lenzburg.

b) Mit Mensur- und Duellverwerfung und Couleur.

1. Studentenverbindungen: „Bund der schweizerischen Studentenverbindungen Schwizerhüsli (Basel), **Carolingia** (Zürich), **Zähringia** (Bern)", gest. 23. 6. 90; Bundesfest zu Balstal (Kanton Solothurn); sozial-ethisches Prinzip an Stelle des anfangs bestehenden christlichen. Freundschaftsverh. m. d. Wingolfsbund oder Schwarzburgbund. Wahlspr.: Gott, Freundschaft, Vaterland. Bestand 1915: 60 Aktive, 40 Inaktive, 400 Philister. Vorsitz 1915: Carolingia.

II. Allgemeinschweizerische, politische Zentralvereine.

c) Mit Couleur, teilweise mit unbedingter Satisfaktion und eigenen Waffen:

1. „Schweizerische Studentenverbindung Helvetia", gest. 12. 6. 32; Zweck: neben wissenschaftl. Ausbildung die polit. Erziehung in entschieden fortschrittl. Richtung, vor allem Pflege des Sinnes für nationale Einheit, Ehre und Unabhängigkeit des Vaterlandes; der Ort des alle zwei Jahre stattfindenden Zentralfestes wird auf einem vorhergehenden Zentralkonvent jeweils bestimmt; s. Mitte 70er Jahre geben die deutschschweizerischen Sektionen u. S. auf

[1]) Cf. auch die Vorbemerkung S. 423.

Digitized by Google

e. W.; vertreten durch Sektionen in: **Basel, Bern, Genf** (susp.), **Lausanne, Zürich**; Farben aller Sektionen: karmesinrot-weiß-karmesinrot, P. Silber, rote M., Füchse Burschenfarben; Wahlspr.: Vaterland, Freundschaft, Fortschritt. Bestand 1915: ca. 150 stud. Mitgl., ca. 750 Alte Herren. Vorsitz: Lausanne.

d) Mit Couleur sowie Mensur- und Duellverwerfung.

1. **„Zofingerverein schweizerischer Studierender"** (sogenannte Zofingia), gest. 24. 7. 1819 zu Zofingen (Kanton Aargau); Zweck: Weckung wahrhaft vaterländ. Gesinnung und Heranbildung tüchtiger Schweizerbürger in Unabhängigkeit von polit. Parteistellung; jährl. Versammlung aller Sektionen im Juni oder Juli zu Zofingen, alle 5 Jahre dort größeres Zentralfest; Hospitanzverhältnis zum Schwarzburgbund (cf. A. II. d. 2); vertreten durch akadem. Sektionen in: **Basel, Bern, Genf. Lausanne, Neuchatel, Zürich** u. Gymnasial-Sektionen in **Luzern** (gest. 1820 an d. kath.-theol. Lehranstalt, rek. 1853), **St. Gallen** (an d. Kantonschule, gest. 1824), **Chur** (gest. 1828, a. d. Kantonschule, susp. 1913). Organ des Gesamt-Vereins der als Lebensverbindung aus der Gesamtheit der Altmitglieder (Altzofinger) und Aktivmitglieder besteht, ist s. 1820 der Zentralausschuß, dessen Sitz jährlich in bestimmter Reihenfolge unter den akadem. Sektionen, die mindestens 25 Mitglieder zählen, wechselt; Farben aller Sektionen seit den 30er Jahren hochrot-weißhochrot, P. Gold, weiße M.; Wahlspr.: Patriae, amicitiae, literis. Bestand 1915: 434 Aktive, 134 Inaktive. Vorsitz SS. 15/16: Genf.

2. **„Schweizerischer Studentenverein"**, gest. 31. 8. 41 zu Schwyz m. d. Tendenz der Sammlung der konservativen Elemente christl. Bekenntnisses; seit 1873 kathol.-konfessionell, s. Mitte 80er Jahre ftr.; Prinzipien: „Tugend, Wissenschaft, Freundschaft nach Sitten und Glauben der Väter im Sinne und Geiste der kathol. Kirche zum Besten des Vaterlandes"; vertreten durch Sektionen in **Basel** (Rauracia), **Chur** (Rhenania; 1910), **Freiburg i. d. Schweiz** (Alemannia, Sarinia u. Leonina), **Genf** (Salevia), **Lausanne** (Lemania), **Luzern** (Waldstättia; 1888; weinrote M.; an der theol. u. jurist. Fakultät), **Zürich** (Turicia, Kyburger), in **Freiburg i. Br.** (Helvetia), **München** (Helvetia) u. **Innsbruck** (Helvetia); an den Technik en zu Biel [Sinceritas, 1904; orange Samt-M.], Burgdorf [Industria, 1901; rot-weiß-blau], Winterthur [Turania] u. den Gymnasien zu Brig [Brigensis], Einsiedeln [Corvina], Engelberg [Angelo-Montana], Freiburg [Zähringia, deutsch; Nuithonia, franz., rosa Samtbarett], Luzern [Semper-Fidelis, 6. 11. 43], Pruntrut [Blarentia, orange-weiß-grün, orange Barett], Sarnen [Subsilvania], Schwyz [Suitia], Sitten [Rhodania], Solothurn [Wengia, grün-rot-grün], Stans [Struthonia], St. Moritz [Agaunia]. Alljährliche Generalversammlung im August oder September an wechselndem, vom Zentralkomitee bestimmtem Orte; letzteres wird alljährl. frei gewählt u. besteht aus 5 Mitgl. Farben (s. 1851): rot-weiß-grün, Gf. rot [anfangs grün-weiß-rot, grüne M.; Abweichungen sind vorstehend besonders angegeben]; Wahlspr.: Virtus, scientia, amicitia.

Digitized by Google

III. Welschschweizerische Zentralvereine (farbentragend; m. Mensurverwerfung; offiz. Sprache Französisch).

1. „Société de Belles-Lettres“, gest. 1806 in Lausanne; literarische Tendenz, Pflege romanischen Geistes; vertreten durch Sektionen in **Freiburg i. d. Schw., Genf, Lausanne u. Neuchatel**; Zentralfest jährl. Anfang Mai in Rolle am Genfer See (Kanton Waadt); Farben: grün-rot-grün, grüne M. Wahlspr.: Union, étude, persévérance.

2. „Société de Stella“, gest. 1857 in Lausanne; Tendenz wissenschaftl., literar., künstlerisch; polit. fortschrittl.; religiös neutral; vertreten durch Sektionen in: **Bern, Genf, Lausanne, Neuchatel** (susp.), **Zürich**; jährl. Zentralfest im Juni in einer roman. Stadt; gemeinsames Abzeichen: ein fünfstrahliger Stern auf Mützendeckel, Schärpe u. Fahne; Wahlspr.: Amitié, science, travail.

IV. Vereine mit sozialen Tendenzen.

1. „Schweizerische Christliche Studentenvereinigung“ (Tendenz cf. IV. 1); alljährl. im Frühjahr in Aarau Christl. Stud.-Konferenz der deutschen Schweiz; vertreten in: **Basel, Bern, Zürich** sowie in **Genf, Lausanne, Neuchatel.**

2. „Schweizerischer akadem. Abstinentenverein Libertas“, gest. 1895 als Zentralverband d. schweiz. ak. Abstinentenvereine, s. 98 Libertas. Zweck: neben Bekämpfung d. Alkoholismus im allg. u. insbes. d. stud. Trinksitten: Pflege v. sozialen Bestrebungen, Kunst u. Geselligkeit; ohne Parteistellung zu polit., konfess. u. Satisfaktionsfragen; vertreten durch Sektionen in: **Basel, Bern, Genf, Lausanne, Zürich**; jährl. Zentralfest, in der Regel beim Vorort; Abzeichen: rot-weißes Schildchen als Kravattennadel.

3. „Schweizerische Studentenliga“, gest. 29. 7. 99; katholische Abstinentenvereine, vertreten a. d. Univ. **Freiburg** i. d. Schweiz (Salubritas) u. **Zürich** (Autonomia, susp.), sowie an den Priesterseminaren zu Chur (Lucius) u. Luzern (Sophrosyne), a. d. Lehrerseminaren Hitzkirch (Aurora), Rickenbach (Mythen, susp.), und Zug (Veritas), a. d. Gymnasien Brig (Simplonia), Disentis (Desertina), Einsiedeln (Virilitas), Engelberg (Titlis), Münster (Beronia, susp.), Sarnen (Amethyst), Schwyz (Constantia) u. Stans und an den Lehrerinnenseminaren zu Ingenbohl (Charitas) u. Brig (Hoffnung, susp. 1911). Jährl. Generalversamml. an wechselndem Orte Ende des SS. Abzeichen: Gold. Kreuz auf Blau mit „St. L.“. Vorsitz 12/13: Salubritas-Freiburg.

4. „Schweizerische Akademische Freischar“ (SAF.); Tendenz wie die Deutsche Ak. Freischar (cf. V. 1), vertreten durch Freischaren in **Bern, Zürich**, durch eine Gründungsgruppe in Basel. Bestand SS. 14: 29 Mitgl.

V. Freistudentischer Bund der Schweiz,

gest. 1. 3. 1908 zu Olten; Zweck: Verbreitung der freistudent. Idee im allgemeinen u. an den schweiz. Hochschulen im speziellen;

Digitized by Google

Gründung von Lokalsektionen u. Einrichtung von allgemeinen Studentenausschüssen; bez. Politik u. Religion neutral; MV. durch Lokalsektionen vertreten in Basel (susp. 1913), Bern, Zürich, St. Gallen (Handelshochschule).

VI. Reichsdeutsche Verbände.

a) Mit Mensur- und Duellverwerfung, katholisch.

1. **„Cartellverband der kath. deutschen Studentenverbindungen"** (CV.): cf. II. e. 1.

2. **„Verband der kath. Stud.-Vereine z. Pflege d. Wissenschaft"**: cf. II. e. 5.

3. **„Verband wissenschaftlicher katholischer Studentenvereine Unitas"**: cf. II. e. 3.

b) Nicht korporativ:

1. **„Akadem. Sport-Bund"** (ASB.): cf. IV. 10.

2. **„Verband der Internationalen Studentenvereine"** (Corda Fratres), cf. IV. 18.

VII. Sonstige Ausländer-Verbände.

1. **Bund der hellenischen Stud.-Vereine,** gest. 1907; vertreten in **Genf** (susp.), **Lausanne, Neuchatel** (susp.), **Zürich.** Jährl. Zentralfest der Reihe nach bei den einzelnen Vereinen.

2. **Verband der Vereine bulgarischer Studenten u. Studentinnen Bratstwo;** vertreten in **Bern, Freiburg, Genf, Lausanne, Neuchatel** (susp.). Vorsitz 1915: Genf.

3. **Schweiz. Verband d. ungarischen Studenten,** gest. 15. 12. 1912; Sektionen in **Freiburg, Genf, Neuchatel** (susp.).

4. **Bund d. ostjüd. Stud.-Vereine der Schweiz;** nationaljüd. Tendenz; vertreten in **Basel** (Kadimah), **Genf** (Kheiruth), **Lausanne** (Israel) und **Zürich** (Maccabaea (susp.) u. Jüd. Stud.-Klub).

5. **Verband schweizerischer zionistischer Vereine Hechower,** gest. 1911 auf dem Basler Zionistenkongreß, er steht auf dem Boden des „Basler Programms" (der Zionismus erstrebt die Schaffung einer öffentlichrechtlich gesicherten Heimstätte für Juden in Palästina); vertreten in **Basel** (Hechower), **Bern** (Ak. Zionisten-V.), **Genf** (Hatikwah, Haschachar), **Lausanne** (Hechower), **Zürich** (Ibriah, Hechower). Bestand 1915: 80 Aktive, über 200 Inaktive u. Alte Herren. Vorsitz: AZV. Bern.

Der 1915 gegr. **Schweiz. akadem. Hilfsbund** f. d. gefangenen Akademiker bezweckt die materielle u. geistige Unterstützung der den kriegführenden Staaten angehörenden gefangenen oder internierten Akademiker u. Aufstellung von Listen über dieselben.

Nachtrag zu Teil I.

Bonn. Kathol. Studentinnen-V. **Hochwart,** gest. SS. 15, abgetrennt von Hrotsvit; noch nicht im Verband. (VI. 3.)

Göttingen. Kathol. Studentinnen-V. **Elisabeth,** gest. Juni 1915. Schwarz-gold-rot. (Im Verband, cf. VI. 3.)

Digitized by Google

Chronik und Statistik.

Personalveränderungen an den deutschen Universitäten Österreichs und den Universitäten der Schweiz im S.-S. 1915.

(Exkl. Habilitationen und Todesfälle, s. S. 543ff.)

I. Österreich.

Czernowitz. Philosophische Fakultät.

Abgang: Pf. ord. Raim. F. **Kaindl** (österr. Gesch.) als Pf. ord. nach Graz. — Pf. ord. Mich. **Radakovič** (theoret. Phys.) als Pf. ord. [Nachf. d. Pf. ord. Ant. Waßmuth (i. R.)] nach Graz.

Graz. Rechts- u. staatswissenschaftl. Fakultät.

Beförderungen: Pf. ext. Arn. **Pöschl** (Kirchenr.) z. Pf. ord.

Medizinische Fakultät.

Beförderungen: Tit.-Pf. ext. W. **Scholz** (inn. Med.) z. Pf. ext.

Philosophische Fakultät.

Berufungen: Pf. ord. Raim. F. **Kaindl** (Czernowitz) (österr. Gesch.) als Pf. ord. — Pf. ord. Mich. **Radakovič** (Czernowitz) (theoret. Phys.) als Pf. ord. [Nachf. d. Pf. ord. Ant. Waßmuth (i. R.)].

Abgang: Pf. ord. Ant. **Waßmuth** (mathem. Phys.) i. R. — Pf. ext. Frz. **Wagner** Ritter v. **Kremsthal** (Zool.) als Pf. ord. nach Prag.

Innsbruck. Theologische Fakultät.

Beförderungen: P.-D. Urban **Holzmeister** (neutest. Exeg. u. orient. Spr.) u. P.-D. M. v. **Führich** (Moral- u. Pastoraltheol.) z. Tit.-Pff. ext.

Rechts- und staatswissenschaftl. Fakultät.

Abgang: Pf. ord. Frz. Frhr. v. **Myrbach-Rheinfeld** (Nat.-Ökon.) i. R.

Medizinische Fakultät.

Beförderungen: P.-D. G. **Bayer** (allg. u. exp. Pathol.) z. Pf. ext.

Abgang: Pf. ord. A. **Windaus** (angew. med. Chem.) als Pf. ord. [Nachf. d. Pf. ord. O. Wallach (i. R.)] nach Göttingen.

Prag. Medizinische Fakultät.

Beförderungen: Tit.-Pff. ext. Rud. **Fischl** (Kinderh.) u. Rud. **Winternitz** (Dermatol.) z. Pff. ext. — P.-D. E. **Sträußler** (Psychiatr.), P.-D. F. **Lippich** (physiol. Chem.), P.-D. Edm. **Weil** (Hyg.) u. P.-D. Jul. **Ribl** (allg. u. exp. Pathol.) z. Tit.-Pff. ext.

Abgang: Tit.-Pf. ord. F. **Ganghofner** (Kinderh.) i. R.

Digitized by Google

Philosophische Fakultät.

Berufungen: Pf. ext. Frz. **Wagner** Ritter v. **Kremsthal** (Graz) (Zool.) als Pf. ord. — P.-D. F. **Machaček** (Wien) (Geogr.) als Pf. ord. [Nachf. d. † Pf. ord. Alfr. Grund].

Beförderungen: P.-D. Alois **Grünwald** (Kunstgesch.) z. Pf. ext.

Wien. **Rechts- u. staatswissenschaftl. Fakultät.**

Beförderungen: Tit.-Pf. ord. Jos. **Hupka** (österr. Handels- u. Wechselr.) z. Pf. ord. — P.-D. Leo **Wittmayer** (Staats- u. Verwaltgsr.) z. Pf. ext.

Medizinische Fakultät.

Beförderungen: P.-D. K. **Schwarz** (Physiol.) z. Tit.-Pf. ext.

Abgang: Pf. ord. E. **Fuchs** (Augenh.) i. R.

Philosophische Fakultät.

Beförderungen: Pf. ext. Hans **Uebersberger** (osteurop. Gesch.) z. Pf. ord. — Pf. ext. Steph. **Meyer** (Phys.) z. Tit.-Pf. ord. — P.-D. Jos. Klem. **Kreibig** (Philos.) u. P.-D. Ed. **Castle** (neuere dtsch. Lit.) z. Tit.-Pff. ext.

Abgang: Pff. ord. Jos. **v. Karabacek** (Gesch. d. Orients u. ihr. Hilfswiss.) u. Pf. ord. W. **Trabert** (Geophys.) i. R. — Pf. ord. W. **Meyer-Lübke** (roman. Philol.) als Pf. ord. [Nachf. d. † Pf. ord. Heinr. Schneegans] nach Bonn.

II. Schweiz.

Basel. **Theologische Fakultät.**

Beförderungen: P.-D. K. **Goetz** (Kirchengesch.) z. Pf. ext.

Philosophische Fakultät.

Berufungen: Pf. ord. Jak. **Wackernagel** (Göttingen) (vergl. Sprachwiss.) als Pf. ord. — Pf. ext. Rud. **Unger** (München) (dtsch. Philol.) als Pf. ord. [Nachf. d. Pf. ord. Jul. Petersen (Frankf. a. M.)].

Abgang: Pf. ext. Werner **Jaeger** (klass. Philol.) als Pf. ord. [Nachf. d. † Pf. ord. Siegfr. Sudhaus] nach Kiel.

Mathematisch-naturwissenschaftl. Fakultät.

Berufungen: P.-D. Er. **Hecke** (Göttingen) (Mathem.) als Pf. ext. — Ing. Mart. **Knopp** als Lektor f. Astron.

Bern. **Katholisch-theologische Fakultät.**

Beförderungen: Pf. ext. J. **Kunz** (alttest. Exeg. u. Pastoraltheol.) z. Pf. ord.

Abgang: Pf. ord. Eug. **Michaud** (altkathol. Dogmat. u. Kirchengesch., frz. Spr. u. Lit.) i. R.

Medizinische Fakultät.

Abgang: P.-D. Th. **Christen** (med. Phys.) als Leiter d. Strahlenforschgsstelle d. Firma Reiniger, Gebbert & Schall, A.-G., nach München.

Philosophische Fakultät, 1. Sektion.

Berufungen: P.-D. W. **Havers** (Leipzig) (indogerm. Sprachwiss.) als Pf. ord.

Digitized by Google

Freiburg. **Philosophische Fakultät.**

Beförderungen: Pf. ext. Jos. **Nadler** (dtsch. Lit.-Gesch.) z. Pf. ord.

Genf. **Theologische Fakultät.**

Berufungen: Dr. **Gaillard** (Moraltheol.) als Pf. ord. [Nachf. d. Pf. ord. Hyppolyte Balavoine (i. R.)].

Abgang: Pf. ord. Hyppolyte **Balavoine** (Moraltheol.) i. R.

Juristische Fakultät.

Beförderungen: P.-D. Ed. **Folliet** (Handelstechn.) z. Pf. ord. (in d. neuen sozialwiss. Fak.).

Berufungen: Dr. George **Fazy** (Genf) (schweiz. Bundesstaatsr.) als Pf. ord.

Medizinische Fakultät.

Beförderungen: P.-D. Dav. **Gourfein** (Augenh.) z. Pf. ord. [Nachf. d. †Pf. ord. Gg. Haltenhoff].

Wirtschafts- u. Sozialwissenschaftl. Fakultät.

Beförderungen: P.-D. Liebm. **Hersch** (Sozialwiss.) z. Pf. ext.

Berufungen: Dr. Hans **Töndwy** (Genf) (Handelswirtschftsl.) als Pf. ord.

Lausanne. **Medizinische Fakultät.**

Berufungen: Früh. Priv.-Doz. M. **Barraud** (Lausanne) (Oto-, Rhino-Laryngol.) als Pf. ext.

Zürich. **Staatswissenschaftliche Fakultät.**

Beförderungen: P.-D. H. **Wächter** (Zivilprozeßr. u. schweiz. Privatr.) z. Tit.-Pf. ext.

Berufungen: Pf. ord. Fritz **Fleiner** (Heidelberg) (Staats- u. Verwaltgsr.) als Pf. ord.

Philosophische Fakultät, 1. Sektion.

Beförderungen: P.-D. A. **Eleutheropulos** (Philos.), P.-D. Ed. **Fueter** (mittl. u. neuere Gesch.), P.-D. O. **Waser** (klass. Archäol.) u. P.-D. J. **Jud** (roman. Philol.) z. Tit.-Pff.

Philosophische Fakultät, 2. Sektion.

Beförderungen: P.-D. M. **Standfuß** (Zool.) u. P.-D. Alfr. **de Quervain** (Meteorol. u. Geophys.) z. Pff. hon.

Habilitationen im S.-S. 1915.

I. Österreich.

Graz. Rechts- u. staatswissenschaftl. Fakultät.

Maximil. Gg. **Hendel** f. österr. zivilgerichtl. Verfahren.

Philosophische Fakultät.

E. **Schenkl** f. theoret. Phys.

Digitized by Google

Innsbruck. Theologische Fakultät.
K. **Six** f. christl. Philos.

Prag. Medizinische Fakultät.
Rich. **Imhofer** f. Laryngol.

Philosophische Fakultät.
O. **Funke** f. engl. Spr. u. Lit. — K. **Boresch** f. Anat. u. Physiol. d. Pflanzen. — Pf. P. **Zincke** f. neuere dtsch. Spr. u. Lit.

Wien. Rechts- u. staatswissenschaftl. Fakultät.
Leonidas **Pitamic** f. allg. u. österr. Staatsr.

Medizinische Fakultät.
Mart. **Haudek** f. Röntgenol. — Rud. **Paschkis** f. Urol. — Albin **Oppenheim** f. Zahnh. — Jul. **Richter** f. Gynäkol. — E. **Löwenstein** f. allg. u. exp. Pathol. — Benj. **Lipschütz** f. Dermatol. — Rud. **Bergmeister** f. Augenh. — Leop. **Arzt** f. Dermatol. — W. **Kerl** f. Dermatol. — O. **Stein** f. Dermatol. — Jul. **Moldovan** f. allg. u. exp. Pathol. — Jul. **Schütz** f. Balneol. — Mart. **Pappenheim** f. Neurol. u. Psychiatr. — Ad. **Hecht** f. Kinderh.

Philosophische Fakultät.
Pf. Alex. **Nathansohn** (früher Leipzig) f. Botan. — Rob. **Lach** f. Musikwiss. — W. **Fischer** f. Musikwiss. — K. **Brunner** f. amerikan. Lit. — F. **Paneth** f. anorg. Chem. u. Radioaktivit.

II. Schweiz.

Basel. Juristische Fakultät.
Ed. **His** f. Staats- u. Verwaltgsr.

Medizinische Fakultät.
Paul **Hüssy** f. Geburtsh. u. Gynäkol.

Mathematisch-naturwissenschaftl. Fakultät.
Walt. **Bally** f. Pflanzengeogr.

Bern. Katholisch-theologische Fakultät.
Arn. **Gilg** f. systemat. Theol. (Dogmat. u. Moral).

Medizinische Fakultät.
Alex. **Lipschütz** f. Physiol. — O. **Müller** f. Zahnh. — **Maryan Elger** f. Physiol.

Philosophische Fakultät.
C. **Sganzini** f. Philos. u. Pädag.

Lausanne. Medizinische Fakultät.
M. **Bornand** f. Hyg. (Parasitol.).

Naturwissenschaftliche Fakultät.
M. **Martinet** f. Botan.

Digitized by Google

Todesfälle im S.-S. 1915.

I. Österreich.

Czernowitz: Philos. Fak.: Pf. ord. emer. Alois **Handl** (22. 7. 37) (Phys.).

Graz: Rechts- u. staatswiss. Fak.: Pf. ord. emer. Ferd. **Bischoff** (dtsch. R.) am 16. 8. — Philos. Fak.: Pf. ext. Steph. **Witasek** (17. 5. 70) (Philos.) am 18. 4.

Innsbruck: Theol. Fak.: Pf. ord. Matth. **Flunk** (28. 4. 50) (alttest. Exeg.). — Philos. Fak.: Pf. ord. emer. F. **Stolz** (29. 7. 50) (vergl. Sprachwiss.) am 14. 8.

Wien: Med. Fak.: Pf. ext. emer. Sam. **Stern** (16. 9. 30) (klin. Propädeut.). — Pf. ext. emer. Jos. **Englisch** (11. 1. 35) (Chir.) am 5. 5. — Philos. Fak.: Pf. ord. Guido **Goldschmiedt** (Chem.) am 6. 8.

II. Schweiz.

Bern: Kathol.-theol. Fak.: Pf. ord. A. **Thürlings** (1. 7. 44) (systemat. Theol.) am 14. 2. — Philos. Fak.: Früh. Pf. ord. in Bern K. **Brunner v. Wattenwil** (Phys.) (zuletzt Telegraphendir. u. Ministerialrat in Wien).

Genf: Med. Fak.: Pf. ord. Gg. **Haltenhoff** (8. 6. 43) (Augenh.) am 25. 4. — Sozialwiss. Fak.: Pf. ext. Léon **Winiarski** (15. 2. 65) (Nat.-Ökon.) am 2. 4.

Lausanne: Philos. Fak.: Pf. ord. J. **Bonnard** (27. 4. 55) (roman. Philol.). — Pf. ext. Ch. **Delhorbe** (23. 6. 55) (lat. Philol.). — Mathemat. u. naturwiss. Fak.: Pf. ext. A. **Bonard** (Mineral.).

Digitized by Google

Neue Habilitationen im Sommer-Semester 1915.

	Theol. Fak.	Jurist. Fak.	Medizin. Fak.	Philos. (u. Mathem.-naturwiss.) Fak.
I. Österreich:				
Czernowitz	—	—	—	—
Graz	—	1	—	—
Innsbruck	1	—	—	—
Prag	—	—	1	3
Wien	—	1	14	5
Sa.	1	2	15	8
II. Schweiz:				
Basel	—	1	1	1
Bern	1	—	3	1
Freiburg	—	—	—	—
Genf	—	—	—	—
Lausanne	—	—	1	1
Neuchatel	—	—	—	—
Zürich	—	—	—	—
Sa.	1	1	5	3

Digitized by Google

Zahl der Studierenden an den deutsch-österr. Universitäten im Sommer-Semester 1915.

(In Klammern die Zahlen der außerordentl. Hörer, Hörerinnen und der Hospitantinnen.)

Name der Universität	Theologen	Juristen	Mediziner	Pharmazeuten	Philosophen, Philologen, Mathematiker usw.	Gesamtzahl der Immatrikulierten	Zum Besuch d. Vorlesungen berechtigt	Gesamtzahl
1. Czernowitz . . .	?	?	—	?	?	?	?	?
2. Graz	96 (6)	313 (6 + 13)	173	(19)	105 (46 + 7)	687	97	784
3. Innsbruck . . .	249 (5 + 24)	109 (10)	110 (2)	13	82 (34 + 11)	563	86	649
4. Prag	60 (10)	405 (28)	143 (35)	16 (1)	98 (80)	767	2	878
5. Wien	253 (21)	2135 (46 + 25 + 2)	1130 (4 + 2 + 2)	— (70)	1179 (291)	4697	463	5160

Digitized by Google

Zahl der Studierenden an den schweizerischen Universitäten im Sommer-Semester 1915.

Name der Universität	Theologen evang.	Theologen kathol.	Juristen	Mediziner	Vet.-Mediziner	Philosophen usw.	Gesamtzahl der Immatrikulierten	Gesamtzahl der Auskultanten	Gesamtsumme
Basel	76	—	83	322	—	484	965	125	1090
Bern	40	8	543	638	87	626	1942	284	2226
Freiburg	—	155	67	—	—	149	371	26	397
Genf	14	—	119	517	—	313	963	251	1214
Lausanne	13	—	118	236	—	455	822	216	1038
Neuchatel	11	—	76	—	—	118	205	51	256
Zürich	38	—	368	592 + 84 Zahnh.	57	596	1735	469	2204

Zahl der studierenden Frauen an den schweizerischen Universitäten.

Basel	—	—	—	18	—	41	59	
Bern	—	—	12	51	—	289	352	
Freiburg	—	—	2	—	—	26	28	
Genf	—	—	1	103	—	103	207	
Lausanne	—	—	?	?	—	?	?	
Neuchatel	1	—	2	—	—	60	63	
Zürich	4	—	21	86 + 8 Zahnh.	—	121	240	

Digitized by Google

Zahl der Lehrer an den deutsch-österr. Universitäten im Winter-Semester 1915/16.

Name der Universität	Theol. Fakultät						Jurist. Fakultät						Medizinische Fakultät						Philosophische Fakultät							
	o. P.[1]	Hon.-P.	a. o. P.	Tit. a. o. P.	P.-D. u. Suppl.	Hon.-Dozz.	o. P.[1]	Hon.-P.	Tit. o. P.	a. o. P.	Tit. a. o. P.	P.-D. u. Suppl. u. Hon.-Doz.	o. P.[1]	Hon.-P.	Tit. o. P.	a. o. P.[2]	Tit. a. o. P.	P.-D. u. Lektt., Assist.	o. P.[1]	Hon.-P.	Tit. o. P.	a. o. P.	Tit. a. o. P.	P.-D.	Lektt. u. Lehrer.	Lehrer für Fertigkeit
Czernowitz	6	—	—	—	3	—	10	—	—	3	—	1+2	—	—	—	—	—	—	20	—	—	8	2	6	7	—
Graz . .	8 (1)	—	3	1	2	—	16 (4)	1	—	2	—	5+1	18 (2)	—	1	7+2	11	15	35 (7)	—	3	11 +1	3	16	2+1	2
Innsbruck	9 (1)	3 (3)	4	—	6	—	10 (1)	1	—	—	—	2	14	—	1	5	—	7+2	27 (2)	—	1	11	—	8 +2	3	1
Prag . .	9 (1)	—	—	1	—	—	12 (1)	—	—	2	2	2+1	19 (3)	—	3 (1)	11+8 (3)	12	24	34 (4)	—	2	7	3	16	5+1	3
Wien . .	17 (6)	—	—	—	2 +1	1	20 (4)	3	4 +7	4	16	16+1	27 (4)	—	11 +3 (3)	8 (2) +28	86	143+19	64 (14)	1	10	21 (1)	14	99	11	11
Sa.	49 (9)	3 (3)	7	2	13 +1	1	68 (10)	5	4 +7	11	18	26+5	78 (9)	—	19 (4)	31 (5) +38	109	189+21	180 (27)	1	16	58(1) +1	22	145 +2	28 +2	17

[1]) Die in Klammern stehenden Ziffern geben an, wie viele von den vorstehenden Professoren emeritiert sind. — [2]) Die mit dem +-Zeichen zugefügten Ziffern geben die Zahl der betreffenden Dozenten außerhalb des Professorenkollegiums an.

Digitized by Google

Zahl der Lehrer an den schweizerischen Universitäten im Winter-Semester 1915/16.

Name der Universität	Evangel.-theol. Fakultät			Kathol.-theol. Fakultät			Juristische Fakultät			
	o. P.	a. o. P.	P.-D.	o. P.	a. o. P.	P.-D.	o. P.	Hon. P.	a. o. P.	P.-D.
Basel	7	4	2	—	—	—	6	—	—	3
Bern	5	2	1 + 1 Lekt.	4	1	—	10 (1)	1	7	4 + 1 Lekt.
Freiburg	—	—	—	14	2	—	15	—	1	1
Genf	7	—	4	—	—	—	8	—	2	9
Lausanne	4	3	2	—	—	—	6 (1)	—	6	1
Neuchatel	5	—	3	—	—	—	6	—	2	—
Zürich	6	1	1	—	—	—	12	—	—	7 + 5 beauftr. Doz.
Sa.	34	10	13 + 1 Lekt.	18	3	—	63 (2)	1	18	25 + 5 beauftr. Doz. + 1 Lekt.

Digitized by Google

Zahl der Lehrer an den schweizerischen Universitäten im Winter-Semester 1915/16 (Forts.).

Name der Universität	Medizinische u. veter.-med. Fakultät					Philosophische Fakultät						Mathem.-naturw. Fak.				
	o. P.	Hon.-P.	a. o. P.	P.-D.	Lektt. und Lehrer	o. P.	Hon.-P.	a. o. P.	P.-D.	Lektt. und Lehrer	Lehrer für Fertigkeiten	o. P.	Hon.-P.	a. o. P.	P.-D.	Lektt. und Lehrer
Basel . . .	16 (2)	—	7	22	1	14	—	10 (1)	7	3	2	9 (1)	—	8	8	1
Bern . . .	19 (2)	—	7	42	2	14	—	3	11	2	3	12	—	6	13	—
Freiburg . .	—	—	—	—	—	17	—	5	—	5	3	13	—	2	—	—
Genf . . .	17	—	—	30	—	18	1	3	20	—	—	13	—	3	16	—
Lausanne . .	7	—	16	11	—	6	—	9	10	1	—	9	—	20	10	—
Neuchatel .	—	—	—	—	—	13	—	8	10	—	—	10	—	3	3	—
Zürich . . .	18	1	8	28	2 beauftr. Doz.	13	1	4	25	3	6	9	3	4	16	—
Sa.	77 (4)	1	38	133	3 + 2 beauftr. Doz.	95	2	42 (1)	83	14	14	75 (1)	3	46	66	1

Digitized by Google

Alphabetisches Namenverzeichnis.

A.
van der Aa 510.
Aalders 510.
Aall 485.
Aaser 485.
Abderhalden 127. 133.
Abel 395.
Abel, Em. 397.
Abel, R. 154. 158.
Abelin 433.
Abeljanz 470. 472.
Abelsdorff 7.
Abendroth 196.
v. Aberle 392.
Abert 130.
Abicht 64. 65.
Abromeit 178.
Ach 177. 180.
Ach, Alw. 222.
Achelis, Hans 125. 132. 133.
Ackerknecht 468.
Ackermann 282.
Adam, C. 9.
Adam, H. 10.
Adam, K. 218.
Adickes 273. 275.
Adler, Eman. 382.
Adler, Guido 393. 400.
Adler, L. 391.
Adler, Osk. 524.
Adler, Siegm. 381. 399.
Adloff 118. 121.
Adrian 260.
Aeby 439.
Aereboe 63. 66.
Affolter 141.
Agrell 493.
Ahlfeld 207.
Ahlmann 496.
Ahlström 491.
Ahn 364.
Ahrens 222.
Aichel 167.
Akerblom 501. 502 (3).
Albano 109.
Albert 177.
Albert, Ant. 372.
Albrecht, H. 361. 365.
Albrecht, M. 223.
Albrecht, O. 228.
Albrecht, P. 388.
Albrecht, Walt. 272. 275.
Albu 7.
Alexander, G. 387.
Alexander, Konr. 60.
Alexanderson 496.
Alfvén 501.
Allers 222.
Allfeld 76.
Allo 439. 441.
Almgren 499. 502.
Almquist 489.
Almström 501.
Alnaes 486.
Alrutz 500.
Alt, Albr. 418.
Alt, Ferd. 386.
Althaus 186. 196.
Althaus, P. 104.
Alting 513.
Altmann 144.
Aly 87.
Alzheimer 60. 66.
Amann 220. 229.
Amberg 466.
Ambronn, H. 156. 159.
Ambronn, Leop. 108.
Aminoff 496.
v. Amira 218. 229.
Ammann 88.
Ammundsen 477.
Amstein 455.
Anderes 467.
v. Anders 358. 359. 360.
Andersen, D. 477. 480 (2).
Andersen, J. Osk. 477.
Andersen, V. 480.
Andersson, Jos. A. 501.
Andersson, L. Aksel 502.
Andersson, E. Th. 500.
André (Genf) 449.
André (Lausanne) 454.
André (Marburg) 207.
Andreae 470.
Andreae, F. 64.
Andreas 109. 110.
Andrée 178.
Andresen 244.
Androoy 517.
Angenheister 109.
v. Angerer 219. 229.
van Ankum 511.
Anrich 258.
Anschütz, Gerh. 3. 18.
Anschütz, Gg. 327.
Anschütz, R. 40. 44. 47.
Anschütz, Willy 166. 169.
Ansel 89.
Anselmino 16.
Antevs 496.
Anton, Gabr. 127. 133.
Anton, Günther K. 156.
Anton, W. 524.
Apffelstaedt 245. 247.
Appel 62. 66.
Appellöf 501.
Arbenz 433. 434. 436.
Arcari 440. 442.
d'Arcis 446.
Arendt 20.
Argand 462. 463.
Arnd, K. 430.
Arndt, A. 174.
Arndt, F. 64.
Arndt, Gg. 9.
Arndt, L. 462.
Arndt, P. 295. 296.
Arnesen 487.
Arneth 245.
v. Arnim 292. 296.
Arnold, Frankl. 58. 65.
Arnold, Rob. Frz. 395.
Arragon 455. 456. 457.
Arstal 486.
v. Arthaber 395.
Arthus 453. 457.
Arzt 392.
Asch 260.
Aschner 128.

Digitized by Google

Aschoff 83. 85. 90.
Asen 120.
Asher 429. 435.
Ask 491.
Askanazy, M. 445. 449.
Askanazy, Selly 176.
Assmann 98.
Assmann, H. 189.
v. Aster 225.
Aström 491.
Aten 508.
Attenhofer 471.
Atzberger 217.
Aubert 446.
Aubin 126.
Audeoud 446.
Auerbach 156.
Aufhauser 218.
Aulén 490.
d'Aulnis de Bourouill 517.
Aurelius 490 (3).
Autenrieth 86.
v. Auwers 209. 212.
Axenfeld 85. 90.
Axhausen 8.

B.

Baader 99.
Bachem 43.
Bachmann, A. 464. 465 (2). 472.
Bachmann, Alb. 468. 472.
Bachmann, Ph. 75 (3). 79 (2).
Bachstez 392.
Back 258.
Backer 516.
Backhaus 178.
Backman 499.
Bacmeister 86.
Bader 275.
Bächtold 421.
Bäckström 495. 497.
Bähler 427.
Bänsch 262.
Baer 261.
Baesecke 178. 180.
Baetzner 10.
Baeumker 223. 229.
Bäumler 85.
v. Baeyer 226.
v. Baeyer, Hans 221.
v. Baeyer, O. 16.
Baginsky, A. 5.
Baginsky, Benno 6.
Bagster 398.
v. Bahder 192.
Bahlmann 246.
Bail 523. 527.
Baisch, B. 142.
Baisch, K. 221.
Baist 87. 89.
van Bakel 504 (2).
Bakker 518.
Baldensperger 95. 99.
Baldinger 461.
Baldus 78.
Balla 243.
Balli 428.
Ballner 373.
Ballod 12.
Ballowitz 244. 247.
Bally 46.
Bally, Ch. 447 (2).
Bally, Walt. 422.
Balsiger 434 (2).
Baltzer 284.
Bang 477.
Bang, J. Chr. 491.
Bang, S. 479.
Barany 390.
Bard 444.
Bard, L. (Med.) 445. 449.
Bardachzi 524.
v. Bardeleben 8.
v. Bardeleben, K. 154.
Bardenhewer 217. 228.
Barfurth 252. 255.
Baritsch 324. 327.
Barnick 361.
Barrau 512.
Barraud 453. 458.
Bartel 385.
Bartels 261.
Barth, A. 188. 196.
Barth, H. 471.
Barth, Jul. 446.
Barth, P. 192.
Barthel 343.
Bartholomae 143. 146.
Bartsch 382.
Barwick 157.
Baschny 398.
Basler 272.
Bassermann 145.
Bastgen 259.
Batocki-Friebe 56. 174.
Battelli 445. 449.
Battermann 177. 180.
Battisti 397.
Bauch 156. 159.
Baudisch 471.
v. Baudissin 2. 18.
Bauer 79.
Bauer, A. 362. 365.
Bauer, Fritz 284.
Bauer, Hans 131.
Bauer, J. 140 (2). 146.
Bauer, M. 293.
Bauer, M. (Marburg) 209.
Bauer, Mart. 380.
Bauer, R. 391.
Bauer, Steph. 420. 423.
Bauer, Th. 392.
Bauer, W. 397.
Bauer, Walt. 58.
Bauereisen 166.
Baum 166.
Baumann 106. 110.
Baumann, Frz. 433.
Baumert 130. 133.
Baumgart 177. 180.
Baumgarten, A. 445.
Baumgarten, O. 164 (2). 169 (2).
v. Baumgarten 271. 275.
Baumgartner 361.
Baumgartner, A. 420. 423.
Baumgartner, Matth. 62. 66.
Baumgartner, Walt. 207.
Baumhauer 440. 442.
Baur, L. 270.
Bauschinger 258. 265. 263 (2).
Bautz 242.
Bayer 260.
Bayer, G. 373.
Bayer, Jos. 397.
Becher 244. 247.
Becher, Siegfr. 254. 255.
Bechtel 129.
Beck 142.
Beck, Jos. 438. 441.
Beck, J. W. 507.
Beck v. Mannagetta 525. 528.
Becke 393. 399.
Beckenkamp 283. 285.
Becker, Aug. 145.
Becker, C. H. 44.
Becker, H. 295.
Becker (Wien) 394. 399.
v. Beckerath 85.
Beckett 481.
Beckh 16.
Beckman 501.
Beckmann, E. 11.
Beckmann, G. 78. 80.
Beeck 131.
Beer, Gg. 140. 146.
Beer, L. 187.
Béguelin 460.
Behaghel 97. 100.
Behm 58.
Behn 46.
Behn, H. 328.
Behr 166.
Behrend 6.
Behrens 97. 102 (2).
Behrens, W. 109.
v. Behring 207. 212.
Behrmann 17.
Beitzke 453. 457.

Digitized by Google

Bekker 141.
Belfrage 488.
v. Beling 218.
v. Below 87. 89.
Belowsky 15.
v. Belser 270.
van Bemmelen 512.
Benda 6.
Bendix 7.
Bendixson 495 (2). 496.
Benecke, E. W. 263.
Benedicks 495. 497.
Benedikt 383.
Beneke 127. 133.
Bengtsson 494.
Benjamin 223.
Benndorf 363. 365.
Bennecke, A. 253.
Bennett 440.
Benrath, Alfr. 45.
Benrath, K. 174. 180.
Benrubi 447.
Benteli 433. 434.
Benthin 176.
Bentzen 479.
Bentzon 477.
Benussi 364 (2).
Benz 218.
Béraneck 462.
Berdez 453. 457.
Berenbach 264.
v. Berenberg-Goßler 86.
Berend 168.
Berendt 13.
Berg, B. P. 487.
Berg, C. Alfr. 494.
Berg, Walt. 176. 261.
van den Berg 512.
Bergbohm 41.
Berg-Brandmayr 375.
Bergeat 177. 180.
Bergell 8.
Berger 211.
Berger, Hakon 486.
Berger, Hans 154.
van d. Bergh 510.
van den Bergh van Eysinga 517.
Bergman 491.
Bergmann, E. 194.
Bergmann, J. 496.
Bergmann, L. 79.
Bergmark 499.
Bergmeister, O. 384.
Bergmeister, R. 392.
Bergstrand 501.
Bergsträsser 120.
Bergsträsser, G. 195.
Bergström 490.
Bergt 194.
Berguer 444.
Berkner 64. 66.
Berlin 477 (2). 478.
Berliner 433.
Berliner, Kurt 96.
Bernatzik 381. 399.
Bernays 471.
Berndt 295.
Berneker 224. 229.
Berner 485.
Bernhard 12. 18.
Bernheim, E. 118. 121.
Bernheim, Jak. 467.
Bernheimer 372. 375.
Bernhöft 251.
Bernoud 449.
Bernoulli, Aug. 422 (2).
Bernoulli, C. Chr. 422.
Bernoulli, Ed. 469.
Bernoulli, Eug. 419.
Bernstein, Fel. 108.
Bernstein, Jul. 126.
Bernstein, Rud. 131.
Bersot 448.
Berten 220. 229.
Berthe 422.
Berthold, Em. 175.
Berthold, Gottfr. 106. 110.
Bertholet 104.
Berthoud 462.
Bertoni 438. 439. 440. 442.
Bertran 461.
Berwerth 395.
Berze 391.
Beschke 131.
Beseler 165.
Bessau 62.
Besse 446.
Besserer 244.
Bessire 434 (2).
Besson 440. 442.
Best 253.
Bestelmeyer 108.
Bestelmeyer, R. 222.
Beth, K. 400.
Bethe, Albr. 291. 296.
Bethe, Er. 191. 197.
Bétrix 446.
Bettink 519.
Bettmann 142.
Beumer 118. 121.
Beutell 64.
Beuttner (Genf) 445. 449.
Beyer 9.
Beyerle 104.
Beyerle, Frz. 154.
Beysens 519.
v. Bezold 43. 47.
Bezold 143. 146.
Bezzenberger 177.
Biach, Alois 388.
Biach, P. 392.
Biberfeld 61.
Bibl 395.
Bick 396.
Bickel, A. 6. 19.
Bickel, E. 168.
Bickel, Heinr. 43.
Bickerich 79.
Bieberbach 294. 296.
Biederlack 370.
Biedermann, Rud. 13.
Biedermann, W. 154. 158.
Biedl 523. 527.
Biehl 387.
Bielschowsky 208. 212.
Bienemann 460.
Bier 4. 19.
Bierling 117.
Biermann, Ch. 454.
Biermann, Ed. 194.
Biermann, J. 126.
Bihlmeyer 270.
Biilmann 481. 482.
Biljeveld 514.
Billeter 462. 463.
Billing 497. 502.
Billiter 396.
Biltz 63. 66.
Bilz 84.
Binder 273.
Binder, Jul. 281.
Bing, Alb. 385.
Bing, H. J. 479.
Bing, Rob. 419.
Binswanger 154. 158.
Birch-Hirschfeld, A. 190. 197.
Birch-Hirschfeld, Arth. 175. 180.
Birck 478.
Birk 167.
Birkeland 486.
v. Birkmeyer 218.
Birkner 228.
Birt 209. 211.
Bischoff 327.
Bischoff, E. 389.
Bischoff, Rud. 360.
Bise 439.
v. Bissing 224.

Digitized by Google

Bistrzycki 440. 442.
Bitter 167.
Bitterauf 225.
Bittler 146.
Bittner, L. 396.
Bittner, Maxim. 394. 400.
Bittorf 61.
Bjerknes 191. 197.
Björkman 499.
Björling 490.
Blaas 373. 376.
Blaha 527.
Blanc 455. 456. 458.
Blanck 500.
Blanksma 516.
Blaschek 361.
Blaschke, E. 396.
Blaschke, W. 193.
Blasius 13.
Blattner 433.
Blau 18.
Blau, Alb. 43.
Blau, Alb. (Wien) 390.
Bleeker 509.
Bleibtreu 117. 120 (2).
Bleicher 295. 296.
Bleuler 466. 472.
Bleyer 228.
Bliemetzrieder 359.
Blinkenberg 481.
Bloch, B. 419. 423.
Bloch, C. E. 479.
Bloch, Em. 85. 90.
Blochmann, F. 274. 275.
Blochmann, Reinhart 178.
Block, H. G. 494.
v. Bloedau 18.
Blok, A. J. 513.
Blok, P. J. 514.
de Blonay 461.
Blühdorn 106.
Blum, Leo 261.
Blum, V. 391.
v. Blume 271.
Blumenstein 428.
Blumenthal, Ferd. 7.
Blümner 468. 472.
Blumreich 8.
Bluntschli 292.
Bobisut 364.
Bock, F. 79.
Bock, J. C. 478. 482.
Bock, S. 501.
Bockenheimer 8.
Bodart 79.
Bode 130.
Bode, K. 157.
Boden 228.
Bodenstein 505.
Böckenhoff 258.
Bödtker 485.
Bödtker, E. 487.
Boeckman 487.
Boehm, Rud. 187. 196.
Boeke 294. 296.
Boeke, J. 513. 516.
Boekelman 518.
Boennecken 523. 528.
Boenninghaus 61.
Boer 507.
de Boer 507.
de Boer, C. 519.
de Boer, M. G. 507.
Boeser 515.
Boethius 499. 502.
Böggild 482.
Bögholm 481.
Böhl 511.
Böhm, F. 228.
Böhm, Gottfr. 222.
Böhm, K. 178. 180.
Böhme 167.
Böhmer 131.
Böhmer, Heinr. 186. 196. 206.
Böhmig 363.
Böhringer 418.
Bömer (Münster) 245. 246.
Böök 493.
Böttger 194.
Bohatec 400 (2).
Bohatta 399.
Bohland 42.
Bohlin 495.
Bohnenberger 273. 275.
Bohr 482.
Bohren 433.
Boissevain 507.
Boit 176.
Boldingh 508. 509.
Bolin 495.
Bolk 505. 508.
Boll 143. 146.
Bolland 514.
Bolza 88.
Bombe 46.
Bonard 445.
Bondy 343.
Bondy, G. 391.
Bonhoff 207.
Bonhoeffer 4. 19.
Boninsegni 451. 452 (2). 454.
Bonjour 457 (2).
Bonn 219.
Bonnard 454 (2). 545.
Bonnema 512.
Bonnet 41. 47.
Bonnevie 487. 488.
Bonvicini 390.
Bonwetsch 104. 110.
Boos 420. 423.
Bopp 146.
Borberg 479.
Borchardt, Leo 176.
Borchardt, Mor. 6.
Borcherdt 226.
Borchling 325. 327.
Borecky 527.
Borel, Eug. 445.
Borelius 490. 491.
Borelius, C. O. G. 494.
Borelius, H. J. U. 493.
Borgeaud 444. 447.
Borgert 45.
Borinski 225.
Bormann 393. 396.
Born, M. 14.
Bornand 453.
v. d. Borne 64.
Bornhak 3.
Bornhausen 207.
Bornhäuser 206.
Borret 505.
Borsche 108.
Borst 220. 229.
v. Bortkiewicz 13.
Boruttau 8.
Bosenick 16.
Bosse 116.
Bosset 456.
Bostroem 96. 100.
Bouman 506.
Bousset 104.
Bouvier, Bern. 446. 447.
Boveri 283. 285.
Bovet, E. 469. 472.
Boysen 196.
Braatz 176.
Brabbée 398.
Brackmann 178. 180.
Brahn 194.
Braig 84. 89.
Branca 11. 19.
Brand 98.
Brandenburg, Er. 191. 197.
Brandenburg, Kurt 7.
Brandes 167.
Brandes, Th. 195.
Brandi 107. 110.
Brandis 158.
Brandl 11. 18.
Brandl, Jos. 217. 223 (2). 229.
Brandrud 483.
Brandt, Aug. 40. 47.
Brandt, K. 167. 170.
Brandt, Krist. 484. 488.
Brandt, R. 169.
Brandt, Sam. 143. 146.
Brandweiner 390.
Brasch 221.
Braßloff 382.

Digitized by Google

Brauer, Aug. 12. 19.
Braun, Ferd. 263. 265.
Braun, G. 421.
Braun, H. 292.
Braun, L. 387.
Braun, Maxim. 177. 180.
Braun, O. 246.
Braun, Osk. 280. 284 (2).
v. Braun 64.
Braun v. Fernwald, Egon 388.
Braun v. Fernwald, R. 386.
Braune 143. 146.
Braunholtz 264.
Brauns 44. 47. 48.
Braunschweig 127.
Braus 142. 147.
Brecht 395. 400.
Bredt 207.
Breitenstein 444.
Breitner 392.
Brell 364.
Bremer, Frz. Pet. 259.
Bremer, O. 130.
Brendel 294. 296.
Brenner 283. 285.
Brentano 219.
Breßlau, E. 263.
Breßlau, Harry 262.
Breuer 389.
Breuil 441.
Breuning 511.
Breysig 13.
Brie, F. 87. 89.
Brie, Siegfr. 59.
Brieger, L. 5. 19.
Brieger, Th. 343.
Brill 295.
v. Brill 274. 275.
Briner 449.
Bring 502.
Brink 324.
Brinkmann, Aug. 44. 47.
Brinkmann, C. 88.
Brinkmann, Th. 45. 48.
Brissard 446.
Broch 485.
Brock 77.
Brock, F. P. H. 491.
v. Brockdorff 169.
Brockelmann 129.
Brockhausen 382.
Brockmann 471.
Brode 179.
Brodén 494.
Brodersen 169.
Brodersen, J. 246.
Brodmann 272.
Brodnitz 130.
v. Broecker 326.
Brögger 486. 487.
Brögger, W. Chr. 486.
Bröndum-Nielsen 481.
Broili 228.
van den Broek 518.
Broman 491.
Brongersma 506.
Brönsted 482.
Brosch 389.
Brotanek 526. 528.
Brouwer 508.
Bruck, E. 327.
Bruck, Eberh. 445.
Bruck, Walt. 61.
Bruck, Werner F. 99.
Brüch 398.
v. Brücke 188.
Brückner, Alex. 11. 18.
Brückner, Arth. 9.
Brückner, Ed. 394. 399.
Brüel 131.
Brüggemann 97.
Brühl 7.
Brüning, Aug. 96.
Brüning, H. 252. 255.
Brünings 155.
v. Brünneck 126.
Bruckner 420.
Bruders 371.
Brugmann 190. 197.
Brugmans 507.
Brugmans (Groningen) 511.
Brugsch 8.
Bruhns, K. 7.
de Bruin 506.
Bruining 504.
Brun, H. 467.
Brun, K. 469. 472.
Brun, L. 483.
Brunabend 246.
Brunn, H. 227.
Brunner 3. 343.
Brunner, K. 373. 375.
Brunner, K. (Wien) 398.
Bruns, Heinr. 189. 197.
Bruns, Osk. 106.
Bruns, V. 3.
v. Bruns 271.
Brunstäd 79.
Brunswig 226.
Brusewitz 500.
Bruusgaard 485.
Buch 59.
Buch, F. 158.
Bucherer 44.
Buchholz 131. 133.
v. Buchka, G. 251.
v. Buchka, K. 14.
Buchner, Ed. 284. 285.
Buchner, M. 226.
Buchner, P. 228.
Buchtala 362.
Bucura 390.
Budde 206 (3).
Buddecke 158.
v. Buddenbrock 146.
Buder 195.
Bücher 190. 197.
Büchi 440. 442.
Büchner 508.
Büchsel 125.
Bücking 263. 265.
Büdinger 386.
Büeler 430.
v. Bühler 270. 271. 275.
Bühler, Ant. (Zürich) 467.
Bühler, K. 225.
Bühler, Mich. 432.
Bühler, Ottm. 59.
Bührer 456.
Bülbring 44. 47.
Bülow 274.
Bürgers 189.
Bürgi, Em. 429. 435 (2).
Bürgi, Osk. 468. 472.
Bürker 272.
Bütschli 145. 147.
Büttner 253.
Bugnion 453. 457.
Buhl 480.
Buitenrust-Hettema 519.
Bujard 446.
Bulius 86.
Bull, Edv. 486.
Bull, F. 486.
Bull, P. 485.
Bulle 283. 284. 285.
Bulling 158.
Bultmann 207.
Bum 389.
Bumke 252 (2). 255 (2).
Bumm 4. 19.
Bunge, P. 127.
Bunge, R. 42.
v. Bunge 418.
Burchard 253.
Burchard, Kurt 290.
Burckhard, Gg. 282.
v. Burckhard 281.
Burckhardt, Albr. 418. 422.
Burckhardt, Fel. 471.
Burckhardt, Jean L. 420.
Burckhardt, O. 419.
Burckhardt, Walt. 428.

Digitized by Google

Burg, F. 328.
Burger 225.
Burger, C. P. 508.
Burger, H. 506. 509 (2).
Burger, Mich. 399.
Burgerstein, Alfr. 396.
Burgerstein, Leo 397.
Burghart 7.
v. Burgsdorff 185.
Burhenne 211.
Buri 419.
Buri, Rud. 431.
Burkard 362.
Burmeister 18.
Burnier 461.
Busch, A. 272.
Busch, F. 5.
Busch, M. 78. 80 (2).
Busch, W. 209. 211.
Buschke 7.
Busolt 107.
Busse, O. 464. 466 (2). 472.
Busse, W. 155.
de Bussy 504. 505.
Busz 244. 247
Busz, Hans 244.
Butler 527.
Buttenberg 328.
Buxtorf 422.
Byhan 328.
Byk 15.
Byloff 360.
Byloff, K. 392.

C.

Cahn 260.
Cahn, E. 291.
Cailler 448.
Caland 519.
Caleb 445.
van Calcar 513. 516.
van Calker, Fritz 259.
van Calker, W. 165.
Calmes 295. 296.
de la Camp 85. 90.
Cannegieter 517.
Cantoni 449.
Cantor, Gg. 128.
Cantor, Matth. 284.
Cantor, Mor. 145.
Capelle 43.
Cappeller 156.
Carathéodory 107. 110.
Cardauns 343.
Carganico 65.
Carl 176.
Carl, Jean 449.
Carlander 488.
Carlgren 490. 493. 494.
Carlson 501.
Carlsson 500.
Cart 460. 463.
Cartellieri, Alex. 155. 158.
Cartellieri, O. 144. 146.
Caspar 15.
Caspari, Walt. 75. 79.
Caspari, Wilh. 58.
Casper, Leop. 6.
Casper, M. 63. 66.
Cassel 496. 497.
Cassirer, E. 15.
Cassirer, R. 8.
Cathrein 373. 376.
Cauer 245.
Cazacu 293.
Cederschiöld 489.
Cederstrand 496.
Ceelen 10.
Celander 489.
Centerwall 497.
Cermak 99.
Cevey 453.
Chamorel 451.
Champendal 446.
Chantepie de la Saussaye 512.
Charles 375.
Charleston 500.
Charlier 493.
Charpentier 500.
Châtelain 462.
Chatelanat 454.
Chavan 451.
Chavanne 448. 449.
Chenaux 456.
Chiari 260. 264.
Chiari, O. 373.
Chiari, Ottok. 384. 399.
Chiari, R. 392.
Chodat 448. 449.
Choisy 444 (3).
Choisy, L. F. 447.
Christa 262.
Christen 430.
Christensen 481.
Christiansen 479.
Chroust 283. 285.
Chvostek 384. 399.
Cichorius 44. 47. 62.
Cichy 65.
Clairmont 388.
Claisen 12.
Claparède, Ed. 448. 449.
Clason 492.
Classen 328.
Claus 179.
Clausen 128. 176.
Claußen 16.
Claussen, Bruno 255.
Clemen, K. 45.
Clemen, P. 44. 47.
Cloëtta, 464. 466. 472.
Cloos 211.
Coebergh 518.
Coehn 108.
Coenders 41.
Coenen 61.
Cohen, E. 517. 519.
Cohen, G. 507.
Cohen, H. 209.
Cohen, J. B. 510.
Cohn, Em. 263.
Cohn, F. Jonas 87.
Cohn, Fritz 12. 18. 20.
Cohn, G. 104. 110.
Cohn, Gg. 465.
Cohn, Leop. 64. 65.
Cohn, Rud. 176.
Cohn, Th. 176.
Colenbrander 513.
Collin 98.
Collin, Chr. 485.
Collomb 446.
Collon 430.
Cöln 46.
Colomb 451.
Colombi 457.
Combe 453. 458.
Commer 380.
Conrad, F. 430.
Conrad, G. 132.
Conrad, J. 343.
Conrady 192.
Cordey 452.
Cords 43.
Cornelius 292. 296.
Cornill 125. 132.
Corning 417. 418. 419. 422.
Cornu 362.
Correns 12.
Corswant 460.
Cortner 242.
Cosack 41.
Coulin 117.
Courant 109.
Courtois 447.
Courvoisier 419.
Courvoisier, H. 447.
Crain 255.
Cramer 43.
Creite 106.
Crelier 433.
Crespi 421.
Cristiani 444. 445 (2). 449.
Cristofoletti 390.
Crome 41.
Crone 146.
Crönert 262. 264.
de Crue 444. 446.

Digitized by Google

Crüger 126.
Crusius 224. 229.
Cumston 446.
Cuntz 362. 365.
Curschmann, Fritz 120.
Curtis 292. 296.
Curtius 145. 147.
Curtius, Ludw. 78. 79. 80.
Curtius, Rob. 46.
Czapek 525. 528.
Czerny, Adalb. 5. 19 (2).
Czerny, V. 142. 147.
v. Czyhlarz, E. 389.

D.

Dachselt 434 (2).
Dacqué 228.
Dade 15.
Daenell 245. 247.
Daffis 18.
Dahl 478.
Dahlberg, 497. 502.
Dahlerup 480.
Daiber, Frl. 471.
Dalla Rosa 383.
v. Dalla-Torre-Thurnberg-Sternhof 374.
v. Dalwigk 210.
Dam 481.
Dammann 328.
Damsch 105.
Damsté 518.
Danckwortt 65.
Daniels 440. 442.
Danielsson 499. 502.
Dantscher v. Kollesberg, V. 362. 365.
Darmstädter 108.
v. Dassel 326.
Daubanton 517.
Daublebsky v. Sterneck, Rob. 362. 365.
Daubrawa 398.
Davidson 497 (3).
Debye 108.
v. Decastello 391.
Deckert 290. 294 (2). 296.
Deecke 88. 90 (2).
Deegener 15.
Defant 397.
Déguisme 294. 296.
Dehio 262.
Dehn 326.
Deißmann 2. 18.
Delaquis 291.
Delbrück, Berth. 155.
Delbrück, Hans 11. 18.
Delin 496.
Delitzsch 11.
Demiéville 453. 458.
Dengel 374.
Deninger 89.
Denker 127. 133.
Dependorf 343.
Deprey 441.
Deschauer 46.
DesCoudres 190. 197.
Dessau 14.
Dessoir 13.
Dessoulavy, P. 461 (3).
Determann 86.
Detmer 156.
Detmold 104.
Dettweiler 254.
Deubner 178. 180.
Deucher 430.
Deuchler 273. 275.
Deumer 327 (2).
Deussen, E. 194.
Deussen, P. 167. 170.
Deutsch 109.
Deutschbein 129. 133.
Dévaud 440. 442.
Dexler 524. 527.
Dhéré 441. 442.
Dibbelt 272.
Dibelius 40.
Dibelius, Mart. 140. 146.
Dibelius, W. 327.
Dickel 3.
Dieck 6.
Dieckmann 228.
Diehl, E. 374. 375.
Diehl, K. 84. 89.
Diekamp 242.
Diels, H. 11. 18.
Diels, L. 13. 19.
Diels, O. 15. 19.
Diels, P. 63. 66.
Diener 394.
Diepgen 86.
Diesen 485.
Diesbach 441.
Dieterich 194.
Dieterici 164. 168. 170.
Dietlen 261.
Dietrich 65.
Dietrichson 486. 487.
Dietz 396.
Dietzel 43. 47.
Dieudonné 220.
van Dijk 509.
van Dillen 505.
Dimmer 383. 399.
Dimroth 119. 121.
Dind 453. 457.
Dinger 157.
Dingler 228.
Dinse 169.
Disselhorst 129. 133.
Distel 228.
v. Dittel 389.
Dittler 189.
Dittrich, Ottm. 193.
Dittrich, P. 522. 523. 527.
Doberauer 524.
Dobrzycki 440. 442.
v. Dobschütz 125. 132.
Dochow 141. 146.
Doebbelin 176. 180.
Doebeli 430.
Doeberl 224.
Döderlein, Alb. 217. 219 (2). 229. 230.
Döderlein, L. 263.
Doehle 166.
Dölger 242.
Döller 381.
Döllken 188.
Döllner 209.
Doelter (Wien) 394. 399.
Dönitz 8.
Dörholt 242.
Döring 105.
Dörr 218.
Dörr, Rob. 388.
Doflein 88. 90.
Dohna, Graf zu 174.
Dohrn 175.
Dolberg 328.
v. Domaszewski 143. 147.
Domeier 461.
Dommer 456.
Donat 371. 375.
Donath 389.
Donati 466. 469.
Donle 228.
Dopsch 393.
Doren 194.
Dorfmann 381.
Dorn 128. 133 (2).
Dorner 174. 180.
Dorsch 371.
Doutrelepont 42.
Dove 86.
Dove, K. 89.
van Draat 519.
v. Drach 343.
Drachmann 480.
Dragendorff 43.
Draeger 157.
Draesecke 329.
Dreesen 293.
Dreger 396.
Drerup 283. 285.
Drescher 63.
Dresel 143.
Dreßler 399.
Drevermann 294. 296.
Drexler 120.
Dreyer 61.
Dreyfus 292.
Dreyfuß, Rob. 260.
Driesch 144.
v. Drigalski 127.
Dröll 295.
Drolsum 487.
Droysen 105.
Drozda 388.
Drucker 194.

Digitized by Google

v. Drygalski 227. 229.
Dubied 462.
Dubois, E. 462.
Dubois, Eug. 508.
Dubois, F. 441.
Dubois, Jul. 447.
Dubois, P. 429.
Du Bois, Ch. 446.
Du Bois, Henri 460.
Du Bois-Reymond 6. 19.
Duboux 455.
Dubsky 471.
Ducrest 441.
Duerst 431.
Dürken 109.
Dürr, Em. 421.
Dufour, Aug. 453.
Dufour, Ed. 448.
Dugge 253.
Duhm 418. 422.
v. Duhn 140. 143 (2). 147.
Dumas 455. 456.
Dumas, S. 455.
Dumont, Em. 460 (2). 463.
Dumont 430.
Dumont, F. 430.
Duncker 329.
Dunkmann 116. 120 (2).
Duparc 448. 449 (2).
Dupasquier 364.
Du Pasquier 462.
Dupraz 457.
Durig 389.
Dusserre 455.
Dutoit, Eug. 430.
Dutoit, Konst. 455. 456. 457 (2).
Dutoit, P. 455. 456. 457.
Dvořak 394. 399.
Dyhrenfurth 65.
Dyroff, A. (Bonn) 44. 47.
Dyroff, Ant. (München) 217. 218 (2).
Dyroff, K. 225.

E.

Ebbecke 106.
Ebbinghaus 40.
Ebel 99.
Ebeling 168. 170.
v. Ebengreuth 359.
Eber 192. 197.
Eberhard 130.
Ebers 243.
Eberstadt 15.
Eberstaller 361.
Eberstein 496.
Ebert 397.
Eberth 126.
Ebler 295.
Ebner v. Rofenstein 383.
Eck 95. 100.
van Eck 516.
Ecke 40. 47.
Eckert, Chr. 45.
Eckert, J. 9.
Eckhardt 87. 89.
Economo 391.
Eden 155.
Edén 499. 502.
Edens 222.
Edin 500.
Edinger 291. 296.
Edler 155. 158 (7).
Edmund 479.
Eekhof 512.
Eerdmans 512 (2).
Eger 125. 132. 133.
Eger, O. 417. 418.
v. Eggeling 154.
Eggen 505.
Egger, Aug. 464. 465.
Egger, Fritz 419. 423.
Egger, H. 363. 365.
Eggerss 120.
v. Eheberg 77. 80.
Ehlers 106. 110 (2).
Ehrenbaum 329.
Ehrenberg, H. 244. 247.
Ehrenberg, Hans 144.
Ehrenberg, P. 108. 111.
Ehrenberg, R. 253. 255.
Ehrenberg, Rud. 106.
Ehrenberg, V. 187. 196.
Ehrenfeld 469.
v. Ehrenfels 525. 528.
Ehrenfest 515.
Ehrenhaft 395.
Ehrenzweig 360.
Ehret 260.
Ehrhard 258.
Ehrhardt 176.
Ehrhardt, Jak. 468.
Ehrich, W. 46.
Ehrismann 119. 121.
Ehrlich, Fel. 63. 66 (2).
Ehrlich, H. 179.
Ehrlich, P. 291. 343.
Ehrmann 9.
Ehrmann, S. 385.
Eibl 398.
Eichelberg 106.
Eichhorst 466. 472.
Eichler 42.
Eichler, Alb. 363. 365.
Eichler, Ferd. 364.
Eichmann 381.
v. Eicken 96. 100.
Eidem 490.
Eigenbrodt 158.
Eiger 430.
Einstein 12.
Einthoven 513. 516.
Eisele 84.
v. Eiselsberg 384. 399.
Eisenlohr 178.
Eisenmeier 526. 527.
Eisenreich 222.
Eisenschitz 388.
Eisler 127.
Eisler, M. 398.
Eisler, Mich. 390.
Eissfeldt 3.
Eitel 87.
Eitrem 486.
Ekeberg 496.
Ekehorn 498. 502 (3).
Ekholm 500.
Ekman 488.
Ekman, V. W. 494.
Ekstedt 501.
Ekwall 490. 492 (2).
Elbs 97. 100 (2).
Eleutheropulos A. 469.
Elfstrand 498. 502.
Elhorst 504. 507.
Elias, G. J. 520.
Elkan 157.
Ellermann 479. 482.
Ellinger 291. 296.
Els 43.
Elschnig 523. 527.
Elster, E. 206. 209. 211.
Elter 43. 47.
Eltner 420.
Elze 142.
Elzholz 389.
Embden 291. 296.
van Embden 505.
Emery 451 (3).
Emicke 59.
Emler 527.
Emmerling 14.
Emmert 284.
Endemann 140. 141 (2).
Enderlen 281. 285 (2).
Enders 45.
Endler 522.
Endres 219. 230.
Engel 95. 97. 98. 100.
Engelbrecht 393.
Engelhardt 154.

Digitized by Google

Engelhorn 77.
Engelkemper 242.
Engelmann, Wold. 207.
Engelsen 479.
Engländer 187.
Engler 10. 19.
Englisch 494.
Engström 489.
Engström, F. A. 494.
Engströmer 498.
Enneccerus 207. 211.
Eperon 453.
Ephraim 433. 457.
Eppinger (Graz) 360.
Eppinger, Hans 388.
Epstein, Alois 523. 528.
Epstein, P. 263.
Erb 141.
Erben, Frz. 390.
Erben, Siegm. 387.
Erben, W. 373. 376.
Ercklentz 61.
Erdheim 391.
Erdmann, B. 10. 18.
Erdmann, E. 130. 133.
Erhard 99.
Erhardt 253.
Erismann 46.
Erlandsen 479. 482.
Erman, A. 11.
Erman, Heinr. 243. 247.
Erman, W. 46.
Ermatinger 469. 472.
Ernberg 491.
Ernst, Alfr. 470. 472.
Ernst, P. 142. 147.
Ernst Ludwig, Großherz. v. Hessen u. b. Rhein 95.
Erslev 480.
Esch 208.
Escher, Arn. 465.
Escher, H. 471.
Escher, K. 421.
Escherich 219. 230.
v. Escherich, G. 393. 399.
Eschweiler 42.
d'Espine 445. 449.
Essen-Möller 491.
Esser, Gerh. 40. 47.
Esser, Hub. Jak. 105. 110.
v. Estreicher 441. 442.
Eternod 445. 449.
Ettlinger 120.
Ettlinger, M. 226.
v. Ettmayer 374. 375.
Eucken 155. 159.
Eucken, Arn. 16. 19.
Eugling 392.
Eulenburg, Alb. 5.
Eulenburg, Frz. 193.
Euler 77. 79.
v. Euler 495. 497.
van Everdingen 520 (2).
Eversheim 45.
Ewald, Aug. 142.
Ewald, Jul. R. 259. 264.
Ewald, K. 386.
Ewald, K. Ant. 5.
Ewald, Osk. 397.
Exner, Alfr. 388.
Exner, Fel. 374. 376.
Exner, Frz. 393. 400.
Exner, Siegm. 383. 399.
Ey 325.
Eykman, C. 518. 520.
van Eysinga 513.

F.

Faber 263. 264.
Faber, Knud 478.
Fabricius 211.
Fabricius, C. 3.
Fabricius, E. 87. 89.
Fabricius, Jos. 388.
Fabricius, L. 219. 230.
Faddegon 507.
Faesi 470.
Fahlbeck 492.
Falck 166. 169.
Falckenberg 77.
Falckenheiner 109.
Falconer 511.
Falk, F. 444.
Falk, Hjalm. 485.
Falke 192.
Falkenberg 253. 255.
Falkenheim 175. 180.
Falta 387.
Faltis 398.
Fankhauser 430.
Farny 461.
Faulhaber, 282.
Faust 281. 285.
Favey 452.
Favre, Ant. 439.
Fazy 445.
Feer 466.
Fehling, Ferd. 144.
Fehling, H. 259. 264.
Fehn, C. 99.
Fehn, H. 79.
Fehr 126.
Fehr, Henri 444. 448 (2).
Fehr, M. N. 498.
Fehrle 141. 144.
Fehrman 490.
Feilbogen 383.
Feiler 61.
Fein 387.
Feine 125. 132.
Feist 99.
Feist, Frz. 168.
Felber 132.
Feldmann, Frz. 40. 47.
Feldmann, M. 432.
Feldmann, Nikol. 48.
de Félice 451. 452.
Felix, J. 193.
Felix, Walt. 466.
v. Fellenberg 430.
Feller, R. 432.
Fellin 364.
Felten 40 (3). 47.
van Fenema 512.
v. Fernow 375.
Feßler 221.
Fester 129. 133.
Fetzer 176.
Feußner 210.
Feustell 179.
Feyler 454.
Fibiger 477. 478 (2). 482.
Fichter 417. 421 (2). 422.
Fick, A. 467.
Fick, Rud. 372. 375.
Ficker, Gerh. 164. 169.
Ficker, J. 258.
Ficker, Mart. 6.
v. Ficker 363.
Fiebach 179.
Fiebiger 392.
Figdor 396.
Filehne 59.
Finger, Aug. 125.
Finger, E. 384. 399.
Finke, H. 146.
Finke, Heinr. 83. 86. 87. 89.
Finkelnburg 42.
Finkelstein 7.
Finsterer 391.
Firmenich-Richartz 45.
Fischel 17.
Fischel, Alfr. 524.
Fischer, Alb. 46.

Digitized by Google

Fischer, Alois 225.
Fischer, Aug. 190. 197.
Fischer, Bernh. 291. 296.
Fischer, Bernh. (Kiel) 165. 343.
Fischer, E. (Erlangen) 78. 80.
Fischer, E. (Straßburg) 260.
Fischer, Ed. 432. 434 (2).
Fischer, Em. (Berlin) 11. 19.
Fischer, Eug. (Freiburg) 86.
Fischer, Ferd. 108.
Fischer, Guido 208. 212.
Fischer, H. 59.
Fischer, Hans 222.
Fischer, Hans Albr. 95 (3).
v. Fischer, H. 272. 275.
Fischer, J. 392.
Fischer, O. (Breslau) 59. 65.
Fischer, O. (Erlangen) 77. 80.
Fischer, O. (Göttgn.) 109.
Fischer, O. (Halle) 132.
Fischer, O. (Leipzig) 188.
Fischer, Osk. 429.
Fischer, Osk. (Prag) 524.
Fischer, Rud. 373. 375.
Fischer, W. 398.
Fischer, Wald. 64.
Fischer, Walt. 228.
Fischer-Colbrie 383.
Fischl 524.
Fitting, H. 125.
Fitting, Hans 44. 47 (2).
Flade 211.
Flandorfer 398.
Flatt 422. 423.
Flechsig 187. 196.
Fleck 165.
Flecksеder 391.
Fleiner, F. 141. 465.
Fleiner, W. 142. 147.
Fleischer, B. 272.
Fleischer, K. 295.
Fleischer, Osk. 13.
Fleischer (Tübingen) 272.
Fleischmann, Alb. 77. 80.
Fleischmann, Leo 390.
Fleischmann, M. 175.
Fleischmann, P. 9.
Fleischmann, W. 107.
Flensburg 492.
Fleury 448.
Florenz 325. 328.
Flournoy 447.
Flöystrup 479.
Flügge 4. 19.
Flunk 545.
Flury 282.
Focherini 439.
Fock 14.
Föderl 387.
Föppl 284.
Förster (Hamburg) 324. 326.
Förster, Ed. 392.
Förster, Er. 293.
Förster, Fr. W. 224. 229.
Förster, M. 191. 197.
Förster, Otfr. 61.
Förster, R. 62. 66 (3).
Förster, W. 10.
Förster, Wend. 343.
Foges 390.
v. Fohnsdorf 392.
Fokker 507.
Fokker, A. D. 516.
Folletête 428.
Folliet 445. 448.
Foltanek 388.
Forcher 383.
Fornerod 451. 454.
Forschbach 61.
Forßman 491.
Forster (Bern) 432. 434 (2). 435 (2).
Forster, Andr. 261.
Forster, Edm. 9.
Fortner 527.
Fortuyn 514.
Fournier 394. 399.
Fraenckel 9.
Fränkel, Alex. 384.
Fränkel, E. 169.
Fränkel, J. 9.
Fränkel, Jon. 432.
Fränkel, L. 61.
Fränkel, Siegm. (Wien) 385.
Fränken 127.
Franchimont 515.
Franck, Jak. 16.
François 447.
Frank, Er. 61.
Frank, J. 228.
Frank, K. 262.
Frank, L. 118.
Frank, O. 220. 230.
Frank, Phil. 526.
v. Frank 218.
Franke, A. 396.
Franke, E. 253.
Franke, Em. 527.
Franke, J. 18.
Franke, K. 142.
Franke, O. 178.
Franke, O. (Hamburg) 324. 325. 326. 328 (2).
Frankfurter 398.
Frankl 226.
Frankl, Osk. 392.
Frankl (Prag) 521. 522.
Frankl v. Hochwart 385.
v. Franqué 42. 47.
Frantz 169.
Frantzen 518. 519.
Franz 99.
Franz, A. 218.
Franz, A. (Frankf.) 295.
Franz, K. 5. 19.
Franz, Rup. 362.
Franz, W. 273. 275.
Frech 62. 66.
Fredenhagen 194.
Fredholm 495. 496. 497.
Frege 156. 158.
Frei 464. 468 (2). 472.
Freiberg 108.
Freihen 284.
Freisen 281.
Frensdorff 104.
Frenzel 185 (2). 186. 196 (2).
Frerichs 45.
Frese 128.
Freud 386.
Freudenberg 109.
Freudenthal 290.
Freund, H. 260.
Freund, L. 526.
Freund, Leop. 388.
Freund, Mart. 294. 296.
Freund, R. 9.
Freund, W. Alex. 260.
Frey, A. 468. 472.
Frey, E. 208.
Frey, H. 467.
Frey, Hugo 389.
Frey, Jul. 466.
Frey, K. 13.
Frey, Walt. 176.
v. Frey 281. 285.
Freymond 525. 528.
Freytag, G. 221.

Digitized by Google

Freytag, Willy 464. 468. 469. 472.
Friberger 498. 502 (3).
Friboes 252. 255.
Frick 275.
Frickenhaus 262.
Fridrichsen 483.
Friedberger 8.
Friedemann 8.
Friedenreich 479. 482.
Friedensburg 64.
Friedenthal 7.
Friederichsen 119. 121.
Friedheim 189.
Friedländer, M. 13.
Friedländer, P. 14.
Friedländer, Siegfr. 63.
Friedländer, Walt. 88.
Friedländer v. Malheim 387.
Friedmann, E. 8.
Friedmann, W. 194.
Friedr. August, König v. Sachsen 185.
Friedrich, Großherzogv. Baden 83. 140.
Friedr. Franz, Großherzog v. Mecklenburg-Schwerin 251.
Friedrich, E. (Leipzig) 193.
Friedrich, J. 223.
Friedrich, P. (Kiel) 166. 169.
Friedrich, P. (Königsberg) 175. 180.
Friedrich, Phil. 218.
Friedrich, Thom. 374.
Friedwagner 292. 296.
Fries, C. 210.
Fries, K. 99.
Fries, W. 130. 133.
Fries (Upsala) 501.
Friese 18.
v. Friesen 497. 499 (2). 502.
Friis 480.
Frings 46.
v. Frisch 228.
v. Frisch, Ant. 384.
v. Frisch, O. 390.
Frischauf 362.
Frischeisen-Köhler 15.
Fritsch, G. 5.
Fritsch, Heinr. 343.
Fritsch, K. 61.
Fritsch, K. (Graz) 362. 365.
Fritz 275.
Fritze 131.
Fritzsch 292.
Fritzsche 99 (2).
Frobenius 11. 18.
Frödin 494.
Frödin (Upsala) 501.
Fröhlich, Alfr. 385.
Fröhlich, Jul. 43.
Frohnmeyer 418.
Frölich 107. 130. 133.
Fromm 89.
Fromme 98. 100 (2).
Fromme, Alb. 106.
Fromme, F. 9.
Frommel 141.
Frommhold 116. 117 (2).
Fronz 386.
v. Froriep 271. 275.
Fröschels 392.
Frost 45.
Frühwald 189.
Fründ 43.
Fuchs, Alfr. 387.
Fuchs, C. J. 271. 275.
Fuchs, E. 383.
Fuchs, Hugo 261.
Fuchs, R. 60.
Füchsel 109.
Füchtbauer 194.
Fueter 469.
Fuhrken 489.
Fuhrmann 364.
Fuhrmann, O. 460. 462 (2). 463.
Führer 175. 180.
v. Führich 371.
Fürbringer 141.
Fürst, C. Magn. 491.
Fürst, Kam. 361.
Fürstenau 3.
v. Fürth 385.
Fulliquet 444.
Funaioli 46.
Funke, Albr. 260.
Funke, K. 389.
Furlan 421.
Furtwängler 395. 399.

G.

van der Gaaf 507.
Gaberel 462.
Gabriel 12. 19.
Gabrielson 500.
Gad 523.
Gadamer 62. 66 (2).
Gaede, W. 89.
Gaertner, Aug. 154.
Gaertner, G. 384.
Gagliardi 469.
Gaillard 444.
Gaillard, E. 457.
Gaisböck 373.
Gál 383.
v. Gall 95.
Gallas 507.
Galli-Valerio 453. 455. 456. 457.
Gallinger 226.
Gamillscheg 397.
Gammeltoft 479.
Gandolfi-Hornyold 449.
Ganghofner 541.
Ganz 420. 422.
v. Garbe 272.
Gardthausen 192.
Gareis 218. 229.
Gariel 439. 442.
Garkisch 524.
Garrè 42. 47.
Garrels 324.
Garten 96. 100.
Gartner 373.
di Gaspero 362.
Gass 89.
Gasser 207. 212.
Gassner 254.
Gastrow 326.
Gattermann 88. 90.
Gauchat 469. 472.
Gaufinez 45.
Gaule 466. 472.
Gaupp, E. 175. 180.
Gaupp, Rob. 270. 271. 275.
Gauß 86.
Gautier 325 (2). 327.
Gautier, Alfr. 444.
Gautier, Raoul 448. 449.
v. Gayl 179.
Gebauer 343.
Gebb 118.
Gebele 221.
Gebhardt, Aug. 78.
Gebhardt, Walt. 127.
Geelmuyden, Hans 486. 487.
Geelmuyden, H. Chr. 485.
de Geer 495 (2). 497.
de Geer, Sten 495. 497.
Geffcken 251. 253. 254. 255.

Digitized by Google

Gehrcke 15.
Geib 271.
Geigel 281.
Geiger, B. 397.
Geiger, K. 275.
Geiger, L. (Göttingen) 109.
Geiger, Mor. 225.
Geiger, W. 77.
Geijer, Per A. 495.
Geinitz 253. 255.
Geiser 428.
Geißler 132.
Geißler, Kurt 454.
Geist 262.
van Gelder, H. 514.
van Gelder, H. D. 515.
Geldner 210. 212.
Gelpke 419.
Gelzer 119. 121.
Gelzer, Heinr. 157.
van Gennep 461.
Gentzen 328.
Geppert 96. 100.
Gerber 175. 180.
Gercke 62. 66.
Gerdien 108.
Gerhard, K. 132.
Gerhardt, Dietr. 280. 281 (2). 285.
Gerhardt, Ulr. 64.
Gerhartz 43.
Gering 167. 170.
Gerlach, Alb. 195.
Gerlach, Leo 76. 79.
Gerlach, O. 177. 180.
Gerland, Gg. 262.
Gerland, Heinr. 153 (3).
Gerloff 371. 375.
Gerth 46.
Gertz 480.
Gertz, O. D. 494.
Getzowa 430.
Gewecke 46.
Geyer 41.
Geyer, Rud. 395.
Geyser 245. 247.
Ghon 523. 527.
Giamara 375.
Giebel 211.
v. Gierke, Edg. 86.
v. Gierke, Jul. 174.
v. Gierke, O. 3.
Giese, E. 154.
Giese, F. 290.
Gieseler 48.
Giesenhagen 223. 229.
Giesker 466.
Gietl 217 (3). 229.
Gigalski 56 (2).
Gigl 264.
Gigon 419.
Gilbert 222.
Gildemeister 261.
Gilg 13.
Gilg, Arn. 428.
Gillavry 513.
Gilliard 454.
Gillmann 280 (3).
van Ginneken 520.
Girard, Charles 445. 449.
Girard, Raym. 441. 442.
Girardin, Jos. 440.
Girardin, P. 441. 442.
Giraud 440.
Gisevius 97. 100.
Gjelsvik 484.
Glaeser 527.
Glaessner 390.
Glagau 119. 120.
Glarbo 477.
Glas 390.
Glaser 211.
Glaser, Erh. 392.
Glaue 153.
Glawe 243. 247.
Gleditsch 487.
Gleispach 382.
Glitsch 187.
Gluck 6.
Glück 146.
Glücksmann 441. 442.
Gmeiner (Gießen) 97. 100.
Gmeiner, Jos. Ant. 374. 376.
Gmelin 95.
Gmür 428. 435.
Gockel 438. 440. 441. 442.
Godeck 145.
Godet, P. 461.
Godet, Ph. 461. 463.
Goebel, K. 61.
Goebel, Siegfr. 40.
v. Goebel 227. 230 (4).
Göbell 166. 169.
Goedeckemeyer 177. 180.
Goethart 516.
Goetz 418.
Göhlich 328.
Göldi 433.
Göller 84. 89.
Gönner 419.
Göppert 105. 110.
Göppert, E. 291. 296.
Göransson, N. J. 497.
v. Görgey 398.
Göring 97.
Görland 327.
Göters 40.
Göthlin 498.
Gött 222.
Götte 263. 265.
Göttler 218. 229.
Göttsberger 217. 229.
Götz, Gg. 153. 155 (2). 158.
Goetz, Leop. K. 45. 47.
Götz, Walt. 192. 262.
Götze 87. 89.
Goldbacher 362.
Goldberger 527.
Goldmann, Em. 382.
Goldscheider 5. 19.
Goldschmid 292.
Goldschmidt, A. 12. 18.
Goldschmidt, Heinr. 486. 487.
Goldschmidt, James 3.
Goldschmidt, R. Hellm. 246.
Goldschmidt, V. 145.
Goldschmiedt 394.
Goldstein 176. 292.
Golf 193.
Golther 253. 255 (2).
v. d. Goltz 116 (3). 120 (2).
Gomperz, Benj. 386.
Gomperz, Heinr. 396.
Gonder 292.
Gonin 453.
v. Gonzenbach 467.
Gorter 514.
Gosses 511.
Gossner 228.
Gothein 143. 146.
Gottlieb 142. 147.
Gottlob 246.
Gottschewski 328.
Gottstein 61.
Goumaz 451.
Gourfein 445. 449.
Goy 179.
de Graaff 516.
Grabbe 195.
Grabein 126.
Grabmann 381.
Gradenwitz 141.
Gradmann 273. 275.
Graebner 46.
Grädener 398.
Graef 157. 159 (4).
Gräfenberg 293.
Gränström 489.
Gräper 62.
Graetz 227.
Graf 432. 435 (2).
Graf, E. 428.
Grafe, Ed. 40.
Grafe, Er. 142.
Grafe, V. 396.
Graff 42.
v. Graff, L. 362. 365.

Digitized by Google

v. Graff, V. 375.
Gram 478.
Gram, H. M. 485.
Gramm 87.
Gran, Gerh. 485.
Gran, H. 483. 486 (2). 488.
Granqvist 501. 502.
Grape 502.
Graser 76. 79 (3).
Grashey 221.
Grashuis 515.
Graßberger 385.
Graßmann 98. 100.
v. Grauert 217. 223. 229.
Graus 359.
Grawitz, P. 116. 117 (2). 120.
Grebe, F. 48.
Grebe, L. 46.
Greeff 6. 19.
Gregor 189.
Gregory 186.
Greil 372.
Greinacher 471.
Grenacher 128.
Greßmann 2.
Gretener 59.
Greven 513.
Grevers 518. 520.
Greving 242.
v. Greyerz 432.
Griesbach 422.
v. Grill 270.
Grimm 326.
Grimme 245. 247.
Grisar 371.
Grisebach 16.
Grisebach, E. 158.
Grobben, K. 393. 400 (2).
Grober 154.
Gröber, Frz. Arth. 9.
Gröber, P. 195.
Grodensky 445.
Grönbech 481.
Grönberg 495.
Gröndahl 485.
Gröner 484.
Groenewegen 513.
Groenouw 60.
Groethuysen 16.
Groh 196.
Groll 18.
Groos 270. 272. 273. 275.
de Groot, G. J. 516.
de Groot, J. V. 505.
de Groot, M. 12.
Gros 189.
Gross 118.
Groß, G. 382.
Groß, Hans 359.
Groß, W. 397.
Groß, Walt. 142.
Grosse 87.
Grosser 523. 527.
Großmann, E. 228.
Großmann, Eug. 465.
Großmann, H. 15.
Großmann (Wien) 386.
Grosz 390.
Groth 222.
v. Groth 227. 229. 230.
Grotjahn 9.
Grouven 127. 133.
Grube, K. 42.
Grubenmann 470. 472.
Gruber, Aug. 88.
Gruber, Gg. B. 261.
v. Gruber 219. 229.
v. Gruber, Ign. 382.
Grueber 218.
Grünberg 253.
Grünberg, K. 382.
Grüneisen 15.
Grüneklee, F. 179.
Grüner 487.
Grünert 525.
Grünfeld 126.
Grünhut 381.
Grünwald 526.
Grüter 208.
Grützmacher, Gg. 243.
Grützmacher, R. 75 (2). 79.
v. Grützner 271. 275.
Gruhle 142.
Grund 128.
Gruner, P. 432.
Grunmach 5. 19.
Grunwald 56.
Grutterink 516.
Grzybowski 174. 180.
Gudden 221.
Gudmundsson 481.
Gudzent 9.
Guenther 89.
v. Guenther 57.
Guex 454.
Günter 273.
Güntert 144.
Günther, A. 16.
Günther, H. V. 486.
Günther, K. 6.
Günther, O. 296.
Günther, Rud. 207.
Gürber 208. 212.
Gürtler 360.
Güttler 224.
Guggisberg 427. 429 (2). 435.
Guhl 429.
Guillebeau 430.
Guldberg 484. 487.
Guleke 261.
Gullstrand 498. 502.
Gumprecht 155.
Gundel 99.
Gundelfinger 144.
Gundermann, G. 273.
Gundermann, W. 97.
Gunkel 95 (3). 99. 100.
Guthe 186.
Gutjahr 359.
Gutmann 9.
Gutmann, Frz. 271.
v. Guttenberg 16.
Guttmann 64.
Gutzeit 131. 178.
Gutzmann 8.
Gutzmer 129. 133.
Guye, Eug. 448. 449.
Guye, Ph. A. 448. 449.
Gyllenberg 494.
Gysi 467.

H.

Haab 466. 472.
Haack 78. 79. 80.
Haake 16.
Haarmann 17.
Haas, Arth. 194.
Haas, Hans 186. 196.
Haas, Jos. 273. 275.
Haase 58.
Haasler 128.
Haber 12.
Haberda 383. 384.
Haberer 372.
v. Haberer 372. 375.
Haberlandt, Arth. 398.
Haberlandt, Gottl. 11. 19 (2).
Haberlandt, L. 373.
Haberlandt, Mich. 396.
Habermann 361. 365.
v. Hacker 360. 365.
Hackmann 504.
Hadding 494.
Hadorn 427.
Haeberlin 109.
Haeberlin, P. 431. 433. 434.
Haeckel 155.
Haecker 85.
Haecker, V. 129. 133.
Haendcke 177. 180.
Hägerström 499. 502.
Hägler 419.

Digitized by Google

Hägstad 485.
Hänel 165.
Hänel, J. 117.
Hänisch 16.
Häpke 17.
Häring 273.
v. Häring 270. 275.
Härtel 128.
Haff 452.
Haffner 374.
Hafter 465.
Haga 511.
Hagedoorn 520.
Hagelweide 178.
Hagemann 48.
Hagemann, R. 208.
Hagen 296.
Hagenbach, Aug. 421. 422.
Hagenbach, E. 419.
Hagenbach-Burckhardt 418.
Hahn, Ed. 16.
Hahn, F. 177. 180.
Hahn, Mart. 85.
Hahn, O. 16.
Hahr 499. 502.
Haike 8.
Hajek 386.
Halban 387.
v. Halban 284.
Hallauer 419.
Halle 496.
Haller, J. 273. 275.
Haller, M. 428.
Haltenhoff 545.
Hamann 210. 212.
Hamberg, Axel 501. 502.
Hambruch 325. 327.
Hamburger, Frz. 387.
Hamburger, H. Jac. 510.
van Hamel 505.
v. Hamel 45.
Hamm 261.
Hammacher 46.
Hammar 498. 502.
Hammer 142.
Hammer (Innsbruck) 374.
Hammer (Upsala) 499.
Hammerl, H. (Innsbruck) 374. 376.
Hammerschlag, Alb. 388.
Hammerschlag, V. 387.
Hampe 143. 146.
Hanausek 359.
Handmann 398.
Handmann, Rud. 418. 423.
Handrick 441.
Handwerker 284.
Hanke 387.
v. Hann 393.
Hanne 328.
Hannes 61.
Hanni 397.
Hannig 263.
v. Hansemann 5.
Hansen 97. 100.
Hansen, C. 482.
Hansen, E. 477.
Hansen, F. C. 478. 482.
Hansen, J. 177. 180 (3).
Hansen, P. N. 479.
Hanser 253.
Hanslik 397.
Hantzsch 190. 197.
Happel 274.
Harbitz 484. 488.
Harburger 218.
Harder 482.
Haring 359.
Harmer 387.
Harms, Bernh. 165. 170.
Harms, Clem. 272. 343.
Harms, F. 284.
Harms, W. 211.
Harnack 343.
v. Harnack 2. 18.
de la Harpe 453.
Harries 167. 170.
Hartman 514.
Hartmann, Alfr. 471.
Hartmann, F. (Graz) 360. 365.
Hartmann, Fel. 17.
Hartmann, Gottfr. 225.
Hartmann, J. 107. 110.
Hartmann, J. P. 479.
Hartmann, L. M. 396.
Hartmann, M. 15.
Hartmann, N. 211.
Hartmann, P. 262.
Hartmann, R. 169.
Hartoch 430.
Hartog 507.
de Hartog 505.
Hartogs 227.
Hartung 131.
Harzer 167. 170.
Haschek 396.
Hase, Albr. 157.
Hase, Fel. 246.
Hasenclever 131.
Hasenöhrl 394. 400.
Hashagen, J. F. 251. 255.
Hashagen, Justus 45.
Hasse 59. 66.
Hasselwander 222.
Hassenpflug 206.
Hassinger 398.
Hatschek 105.
Hatschek, B. 393. 400 (2).
Hauber 275.
Hauck 144.
Hauck, Alb. 185. 196.
Hauck, Leonh. 77.
Haudek 392.
Hauer 522.
Hauffen 526. 528.
Hauke 359.
Hauler 393. 400.
Haupt 99.
Hauptmann 86.
Hauptmann, Fel. 439.
Hauschild 106.
Hausdorff 119. 121.
Hauser, F. 79.
Hauser, G. 75. 76 (2). 79.
Hauser, Hans 253.
Hausheer 465.
Hausknecht 454.
Hausmann, Walt. 391.
Haußleiter 116. 120.
Haußleiter, G. 125. 132.
Haußner 156. 158.
Havers 195. 432.
Hawelka 383.
v. Hayek 397.
Haymann, F. 291.
Haymann, L. 222.
Hebeisen 89.
Heberdey 363. 365 (2).
Hecht 420. 423.
v. Heck 270 (2). 271.
Hecke 422. 423.
v. Heckel 224.
Hecker 263.
Hecker, Alfr. 49.
Hecker, Osk. 17.
Hecker, Rud. 221.
Hedemann 153.
Hedicke 262.
Hedin 498. 502.
Hedinger 419. 422.
Hedström 490.
Hedvall 500.
Heeg 228.
Heegard 482.
Heer 84.
Heerdegen 78.

Digitized by Google

Heeres 514.
Heffter, Arth. 2. 4 (2). 19.
Heffter, Loth. 88. 90.
Hegar, K. 86.
Hegg 430.
Hegi 228.
Hegi (Zürich) 470.
Hegler 271.
Hegner 155.
Hehn 280. 285.
Heiberg 480. 482.
Heidenhain 272.
Heider 373. 376.
v. Heider 364.
Heiderich 42.
Heiduschka 228.
Heiland 79 (3).
Heilborn 59.
Heilbronn 246.
Heilner 221.
Heim, K. 243.
Heim, L. 76. 79.
Heimann 61.
Heimberger 41.
Heimerle 48.
Heimsoeth 211.
Hein 126.
Heine, Bernh. 220. 229.
Heine, Leop. 166. 169.
Heineke 188. 196.
Heinertz 492.
Heinisch 259.
Heinrich 245.
Heinricher 373. 376 (2).
Heinrichsdorff 61.
Heinrici 185. 196.
Heinsheimer 141.
Heinz 76. 79.
Heinze, R. 191. 197.
Heinzelmann 418.
Heisenberg 224. 229.
Heitler 385.
Heitmüller 206.
Helbron 8.
Held 189.
Heldmann 130. 133.
Helfreich 281.
Helfritz 4.
Hell 78. 80.
Helland 487 (2).
Helle 324.
Heller, E. 189.
Heller, G. 194.
Heller, Jul. 7.
Heller, L. 119.
Hellinger 295. 296.
Hellman 499.
Hellmann, F. 218.
Hellmann, G. 2. 10. 12. 20.
Hellmann, Sigm. 225.
Hellqvist 492.
Helly 282.
Helm, K. 98.
Helm, Rud. 254. 255.
Helmert 11.
Helssig 196.
van Helten 511.
Heman 420. 423.
v. Hemmelmayr 364.
Hempelmann 194.
Hendel 360.
Hengstenberg 290.
Henke 60. 66.
Henke, F. 176.
Henkel 154. 158.
Henle 41.
Henneberg 96.
Henneberg, R. 7.
Henner 283. 285.
Hennig 17.
Henning 261. 264.
Henning, F. 16.
Henrich 78.
Henrich, Ant. 262.
Henrici 418.
Henriques 478. 482.
Henschen 467.
Hense 86.
Hensel, Kurt 209. 211.
Hensel, P. 78.
Henseler 131.
Hentschel 329.
Hentze 166. 169.
Hepding 99 (2).
v. Hepperger 393. 400.
Heraeus 293.
Herbertz 431. 435.
Herbig 254.
Herbst 146.
v. Herff 419. 422.
Hergesell 13.
Herglotz 191. 197 (2).
Heribert-Nilsson 494.
Heric 527.
Hering, Ew. 187. 196.
Hering, H. 125.
Heritsch 364.
Herkenne 41.
Herkner 11. 18.
Hermann, Ed. 292. 296.
Hermann, F. 76.
Hermann, H. Jul. 396.
Hermann v. Herrnritt 382.
Hermelink 40.
Herner 490.
Herold 466.
Herre 194.
Herrenknecht 85. 90.
Herrenschwand 373.
Herrlin 492.
Herrmann, F. 211.
Herrmann, Gg. 179.
Herrmann, J. 251 (3).
Herrmann, M. 14.
Herrmann, W. 206.
Hersch 448.
Hertel 258. 259. 260. 264.
Hertle 361.
Hertwig, Osk. 4. 19.
v. Hertwig, R. 217. 226. 227. 230 (3).
Hertz 109.
Herweg 120.
van Herwerden 518.
Herxheimer 291. 296.
Herz, Alb. 391.
Herz, M. 388.
Herz, Walt. 64.
Herzen, N. 452.
Herzfeld, Aug. 386.
Herzfeld, E. 16.
Herzig, Jos. 395.
Herzig, W. 527.
Herzog, Dav. 364.
Herzog, Ed. 427. 428 (2). 435.
Herzog, Gg. 189.
Herzog, Heinr. 221.
Herzog, J. 8.
Herzog, R. O. 526.
Herzog, Rud. 98. 100.
Herzog, Th. 228.
Herzog, W. 220.
Hescheler 470.
Heß 89.
Heß, E. 430. 435.
Heß, Leo 392.
Heß, V. 397.
Heß, Walt. 467.
v. Heß 219. 229.
Hesse, Alb. 177. 180.
Hesse, E. 179.
Hesse, F. 118.
Hesse, G. 155. 158.
Hesse, R. 44. 47.
Hesse, Rob. 361.
Hessel 262.
Hesseling 515.
Hesselman 489.
Hesselmeyer 271.
Hessen 89.
Heßler 127.

Digitized by Google

Hettner, Alfr. 143. 146.
Heubner 4.
Heubner, Wolfg. 105. 110.
Heuck 222.
Heuckenkamp 119. 121.
Heuser 99.
Heusler (Basel) 418.
Heusler(Berlin) 12. 18.
Heusser 468.
Heydweiller 254. 255.
Heyermans 506.
Heyfelder 273.
Heymann, B. 9.
Heymann, E. 3. 18.
Heymann, P. 6.
Heymann, Rud. 189.
Heymans 511.
Heyner 296.
Heyrovsky 391.
Hielscher 246.
Hijmans 505.
Hilb 284.
Hilber 363. 365.
Hilbert, Dav. 106. 110.
Hilbert, Gerh. 251. 255.
Hilbert, P. 176.
Hildebrand, C. H. 490. 491 (2).
Hildebrand, F. 85.
Hildebrand, Heinr. 208.
Hildebrand, O. 4. 19 (3).
Hildebrand, R. 359.
Hildebrand, S. 500.
Hildebrandt, Edm. 16.
Hildebrandt, W. 86.
Hilgenfeld 157.
Hilgenreiner 522.
Hilgenreiner, Heinr. 524.
Hilka 64.
Hille 496.
Hillebrand, Frz. 373. 375.
Hillebrand, K. 363. 365.
Hillebrandt 62.
Hilliger 196.
Hilling 40.
Hillmer 48.
Himmelbauer 397.
Himmelbaur 398.
Himmelbaur, W. 398.
Himstedt 88. 90.
Hinneberg 329.
Hinrichsen 419.
Hinsberg 60. 66.
Hinselmann 43.
Hinterberger 398.
Hintze, C. 62. 66.
Hintze, N. P. 491.
Hintze, O. 12. 18.
Hintzelmann 146.
Hiortdahl 486. 487.
v. Hippel, Arth. 105.
v. Hippel, Eug. 105. 110.
v. Hippel, Rob. 103. 104 (2).
Hirn 393. 399.
Hirsch, Em. 40. 47.
Hirsch, Hans 395.
Hirsch, K. 105. 110.
Hirsch, K. (Prag) 524.
Hirsch, Osk. 392.
Hirsch, P. 46.
Hirschberg 5.
Hirschel 142.
Hirschfeld 6.
Hirschfeld, L. 467.
Hirschfeld, O. 10. 18.
Hirt, H. 98. 100.
Hirzel 155. 158.
His 243.
His, Ed. 418.
His, W. 4. 19.
Hitschmann 390.
Hittcher 178.
Hitze 242.
Hitzig-Steiner 468. 472.
Hjelmqvist 492.
Hoberg 83. 84 (2). 89.
Hobohm 17.
Hobstetter 157. 159.
Hoche 85. 90.
Hochenegg 384. 399.
Hochreutiner 449.
Hochsinger 389.
Hochstetter 383. 399.
Hock 396.
Hockauf 386.
Höber 166. 179.
Höffding 481.
Höfler, Alois 394. 400.
Högbom 501. 502.
Hoehne 166.
Hoel 487.
Hoernes, Mor. 394.
van der Hoeve 510.
van der Hoeven 513. 516.
Hölder, O. 190. 197 (2).
Hölscher 125.
Höniger 14.
Höniger, Heinr. 84.
Hönigschmid 526.
Hönigswald 64.
Hönnicke 57. 58 (2). 65.
Höpffner 156. 158.
Höpfner 105.
v. Hörmann zu Hörbach 370. 371.
v. Hoeßlin 128.
Hoetzsch 14.
Hofer 223. 229.
Hofer, C. 445.
Hoffendahl 10.
Hoffmann, A. 118.
Hoffmann, Eg. 118.
Hoffmann, Er. 42. 47.
Hoffmann, F. Albin 187. 196.
Hoffmann, Gg. (Breslau) 58.
Hoffmann, Gerh. 179.
Hoffmann, Heinr. 427. 435.
Hoffmann, J. 142.
Hoffmann, Konst. 48.
Hoffmann, Mart. 275.
Hoffmann, O. 244. 247.
Hoffmann, P. 282.
Hoffmann, R. 108.
Hoffmann, R. (Königsbg.) 174.
Hoffmann-Krayer 420. 423.
Hoffmeister 179.
Hofmann, Frz. 175. 180.
Hofmann, Hans 196.
Hofmann, K. B. 360.
Hofmann, M. 361.
Hofmann, Mich. 370.
Hofmann, P. 17.
Hofmann, Rud. 185.
Hofmeier 281. 285.
Hofmeister, A. 16.
Hofmeister, Frz. 259. 264.
v. Hofsten 501.
Hogenmüller 146.

Digitized by Google

Hohl 262.
Hohlfeld 189.
Hohmann 264.
Hohmeier 268.
Hoke 524.
Holböll 477.
Hold v. Ferneck 382.
Holdefleiß, F. 62. 66.
Holdefleiß, P. 130.
Holl 2 (3). 18.
Holl, Mor. 360. 365.
Holländer 388.
v. Hollander 126.
Holldack, Fel. 187.
Holldack, Hans 48.
Holleman 508. 509.
Hollrung 132.
Holm, Er. A. 496.
Holm, S. M. 485.
Holmberg, O. 501.
Holmbäck 498.
Holmdahl 490.
Holmgren, Er. Alb. 501.
Holmgren, J. A. 496.
Holmgren, N. F. 495 (2).
Holmqvist 490.
Holmqvist, K. O. 494.
Holström 490.
Holst, Axel 484. 488.
Holst, Pet. F. 484.
Holtedahl 487.
Holtermann 14.
Holthausen 167. 170.
Holtzmann, Osk. 95.
Holtzmann, Rob. 98. 100.
Holwerda 514.
Holwerda, J. H. 515.
Holz 192.
Holzapfel 166.
Holzbach 272.
Holzinger v. Weidlich 525. 528.
Holzknecht 387.
Holzmann 399.
Holzmeister 371.
Homburger 142.
Hommel 224. 229.
Honcamp 254.
Hoogvliet 519.
Hoops 143. 146.
Hopfgartner 374.
Hoppe 88.
Hoppe-Seyler 166.
Hopstock 485.
Horn, W. 98. 100.
Horovitz 293. 296.
Horrmann 169.
Horst 211.
Horstmann, Aug. 145.
Horten 45.
Hosemann, 253.
Hosius 280. 283 (2). 285.
Hottinger 467.
Hotz 86.
Houben 16.
Houtsma 518.
Howald 429.
Howald, E. 470.
Howard 192.
Hradil 374.
Hrozny 396.
Huber, Arm. 467.
Huber, Eug. 428.
Huber, G. 432. 435.
Huber, M. 465.
Hubrich 117.
Hübner 95 (3).
Hübner, Arth. 17.
Hübner (Bonn) 43.
Hübner, Rud. 95.
Hübotter 10.
Hudal 359.
Hüeblin 471.
Huebschmann 189.
Hueck 222.
v. Huene 274.
Hueppe 523.
Hügel 261.
Hüls 242 (3).
Hürter 208.
Hürthle 60. 66.
Hüsing 397.
Hugelmann 383.
Hugi 432. 434.
Huguenin, B. 427. 430. 431. 435.
Huguenin, G. 466.
Huizinga 514.
Hulshof 519.
Hulth 502.
Hultkrantz 498.
Hultzsch 125. 128. 129.
Humann 295.
Humbert 446.
Hummelsheim 42.
Hundegger 375.
Huntemüller 97.
Hunzinger 326. 327.
Hupka 382.
Huppertz 48.
Hurgronje 514.
Hurter 371.
Huss 496.
Husserl 107. 110.
Hüssy 420.
Husung 246.

I.

Ibrahim 282.
Igersheimer 106.
Ihle 520.
Ihlen 483.
Ihmels 186. 196.
Imelmann 45.
Imhofer 525.
Immendorff 156. 159.
Immisch 87. 89.
Ingebrigtsen 485.
Ingstad 483.
Innitzer 381.
Ippen 363.
Ipsen 371. 372. 375.
Iselin 419.
Israel-Rosenthal 479.
Isserlin 222.
van Itallie 515. 516.
Ive 362.
Iversen 479.
Iversen, L. 482.

J.

Jaberg 431. 434. 435.
Jaccard 455.
Jaccottet 455.
Jaccoud 439.
Jachmann 211.
Jacob, Gg. 168.
Jacob, K. 273.
Jacob, L. 282.
Jacobi (Münster) 242. 243 (2).
Jacobi, Erw. 187.
Jacobi, Gg. 43.
Jacobj 270. 271 (2). 275.
Jacobs 87. 89.
Jacobsen 477.
Jacobsohn 210. 212.
Jacobsohn, L. 7.
Jacobson 14.
Jacobson, C. G. E. 500.
Jacobsson 489.
Jacobsson, M. F. 493.
Jacobsthal 210. 212.
Jacoby, Fel. 168. 170.
Jacoby, G. 120.
Jacoby, H. 174.
Jadassohn 429. 435.
Jaederholm 493.
Jäger, E. 186. 196.
Jäger, F. 13.
Jäger, F. M. 512.

Digitized by Google

Jäger, G. 396.
Jaeger, O. 483.
Jäger, W. 168.
Jaegerskjöld 489.
Jaekel 118. 121.
Jaensch 210. 211.
Jaffé 219.
Jaffé, Gge. 194.
v. Jagemann 141.
v. Jagic, Nik. 390.
v. Jagic, V. 393.
Jahn, G. 177.
Jahn, Kurt 343.
Jahn, W. 469.
Jahne 398.
Jahrmärker 207. 208. 212.
Jakob 327.
Jaksch v. Wartenhorst 523. 527.
Jamin 76. 79 (2).
Janchen 397.
Janicki 422.
Jannasch 145.
Jannssen 262.
Janse 515.
Jansen, B. C. P. 506.
Jansen, H. 479.
Jansen, M. 514.
Jantsch 471.
Jantzen 131.
Janzon 488. 489.
Japha 131.
Jaquerod 462. 463.
Jaquet 419. 422.
Jaschke 96.
Jaspers 144.
Jastram 176.
Jastrow 13.
Jatsch 521 (2). 522.
Jeanjaquet 460. 461 (2).
Jedzink 56.
Jelile 390.
Jelgersma 513. 516.
Jelgersma, D. G. 514.
Jellinek 165.
Jellinek, M. H. 395.
Jellinek, S. 390.
Jenner 211.
Jensen, Ad. S. 482.
Jensen, Chr. 156. 158.
Jensen, Kr. S. 480.
Jensen, O. S. 482.
Jensen, P. 103. 105 (2). 110.
Jensen, P. (Marburg) 209. 212.
Jensen (Hamburg) 324. 328.
Jentzsch 99.
Jéquier 461.
Jeremias 186.
Jerusalem 154.
Jerusalem, W. 396.
Jesionek 96. 100.
Jespersen 480.
Jess 96.
Jirecek 393.
Jiriczek 283. 285.
Jirku 164.
Joachim, Gerh. 176.
Joachim, J. 109.
Joachimsen 225.
Joannovics 385.
Jodlbauer 221.
Joël 420.
Johannessen 484.
Johannsen 169.
Johannsen, W. 481. 482.
Johansson, K. F. 499. 502.
John 195. 197.
Johnsen 168. 170.
Johnsen, Osk. Alb. 485.
Jokl 397.
Jolivet 486.
Jolly, F. 128.
Jolly, Jul. 283. 285.
Jolly, Rud. 8.
de Jong 514.
de Jong, D. A. 514.
Jonker 514.
Jónsson 480.
Jonsson, J. Er. 496.
Joosting 510.
Jordan 274.
Jordan, H. 75. 79.
Jordan, L. 225.
Jordis 78.
Jores 208. 212.
Jörgensen, Alfr. Th. 477.
Jörgensen, P. J. 477. 482.
Jörges 126.
Jorissen 516.
Jörs 381.
Joseph 9.
Joseph, Heinr. 395.
Josephson 498. 502 (4).
Jost, K. 421.
Jost, L. 263. 265.
Jostes 244. 247.
Joye 441.
Jud 469.
Judeich 155. 158.
Juel 501. 502.
Jugel 296.
Jülicher 206. 211.
Jürgens 8.
Jürgensen 479.
Jüthner 374. 375.
Julius 519. 520.
Juncker 174. 179.
Jung, Er. 258. 259 (2).
Jung, Hans 89.
Jung, Heinr. 168. 170.
Jung, Ph. 105. 110.
Jungblut 293.
Jungclausen 329.
Jungersen 481. 482.
Jungmann 192. 197.
Jungnitz 58.
Junius 43.
Junod 461 (2). 463.
Junk 397.
Junker 99.
Junker, H. 395.
Jurenka 396. 400.
Justi 128.
Juvet 448.
Juzi 465.

K.

Kaarsberg 479.
Kabitz 245.
Kaegi 469.
Kähler 117.
Kämmerer 222.
Kärre 500.
Kaerst 283. 285.
Kaestner 188.
Kafka 226.
Kafka, V. 327 (2).
Kafka (Prag) 522.
Kaftan 2.
Kahan 186.
Kahl 3.
Kahle, P. 98.
Kahler 85. 90.
Kahn 524.
Kahrstedt 246.
Kailan 397.
Kaindl 363.
Kaiser 98. 100.
Kaiser, Hans 262.
Kaiserling 175. 180.
Kalb 228.
Kalbfleisch 98. 100.
Kalff 514.
Kalinka 373. 375 (2).
Kallenberg 490 (3).
Kallius 117. 120.
Kaluza 177. 180.
Kaluza, Th. 179.
Kamerlingh Onnes 515. 516.
Kammerer 397.
van Kampen 508.
Kampers 57. 62. 63. 65.
Kan, C. M. 506.
Kan, P. Th. L. 514.
van Kan 513.
Kanngießer 462.
Kantorowicz 222.
Kantorowicz, H. 84.

Digitized by Google

Kappen 157.
Kappis 167.
Kapteyn, J. C. 511.
Kapteyn, W. 519.
v. Karabacek 393.
Karf 493.
Karge 58.
Karitz 493.
Karlgren 500.
Karmin 447.
Karplus 385.
Karst, J. 246.
Karst (Straßbg.) 262.
Karsten 129. 133.
Kaskel 4.
Kasper 398.
Kaßner 245. 247.
Kaßner (Berlin) 20.
Kastil 374.
Kathariner 441. 442.
Katschner 358. 359 (2).
Kattenbusch 125 (3). 132.
Kattwinkel 221.
Katz 109.
Katz (Wien) 389.
Katzenstein 9.
Katzenstein, M. 9.
Kau 120.
Kauffmann, F. 167. 170.
Kauffmann, M. 128.
Kaufmann, A. 449.
Kaufmann, Ed. 105. 110.
Kaufmann, Er. 174 (3).
Kaufmann, Gg. 62. 65.
Kaufmann, Konst. 466.
Kaufmann, Rud. 390.
Kaufmann, W. (Berlin) 3.
Kaufmann, Walt. 174. 177 (2). 180.
Kaukusch 399.
Kaup 220.
Kautzsch 290. 292. 293. 296.
Kawerau 2.
Kayser, Eman. 209. 212.
Kayser, Heinr. 44. 47.
Kehr, P. 106.
Kehrer, F. 86.
Kehrer, Hugo 225.
Kehrmann 455. 456 (2). 457.
Keibel 260. 264.
Keil 192. 197.
Keiser 328.
Keitler 389.
Keller, Frz. 84.
Keller, O. 525.
Keller, Osk. 210.
Keller, W. 244. 247.
Kelsen 383.
Kemke 179.
v. Kemnitz 228.
van Kerckhoff 514.
Kerl 392.
Kermauner 388.
Kern 125. 129. 132 (2).
Kern, F. 293. 296.
Kern, J. H. 511.
Kernkamp 518.
Kerschensteiner 221.
Keßler 157.
Keßler, Heinr. 196.
Keßler, P. 263.
Keutgen 324 (2). 328.
Kiaer 487 (2).
Kiebitz 15.
Kieckers 226.
Kieffer 261.
Kielleuthner 222.
Kienböck 388.
Kiener 262.
Kiliani 85. 90.
Killian 5. 19 (2).
Killing 244. 247.
Kinkel 98.
Kionka 154. 158.
Kipp 3.
Kippenberg 196.
Kippenberger 45.
v. Kirchenheim 141.
Kirchner 242.
Kirchner, W. 190. 197.
Kirchner (Würzburg) 281. 285.
Kirfel 47.
Kirmess 471.
Kirpal 526.
Kirsch 438. 441.
Kirschner 176.
Kirste 132.
Kirste, J. 362.
Kirstein 208.
Kisch, E. H. 523.
Kisch, G. 187.
Kisch, W. 259.
Kißkalt 174. 175 (2). 180.
Kissner 209.
Kitt 223. 229.
Kittel 164.
Kittel, Rud. 186. 196.
Kitzinger 218.
Kjaergaard 479.
Kjellberg 500.
Kjellén 489.
Kjellman 500.
Klaatsch 60.
Klapp 6.
Klausing 207.
Klausner 525.
Klaußner 220. 229.
Klebahn 324. 329.
Kleberger 99.
Klebs, Gg. 145. 147.
Klee, K. 4.
Klein, Alex. 510.
Klein, Arth. 386.
Klein, F. 166.
Klein, Fel. 106. 110 (3).
Klein, Frz. 382.
Klein, G. 220. 229.
Klein, Jul. 260.
Klein, K. 264.
Klein, Pet. 175.
Klein, Salom. 385.
Klein, W. (Prag) 525. 528.
Kleiner 471.
Kleinert 2.
Kleinfeller 165.
Kleinhans 523. 528 (2).
Kleinschmidt 10.
Kleintjes 510.
Kleist 77.
Klemensiewicz 358. 360. 365.
Klemm 194.
Klemperer, Fel. 7.
Klemperer, Gg. 6. 19.
Klemperer, V. 226.
af Klercker 491.
Kliegl 274.
Klien 189.
Klieneberger 176.
Klinger 177. 180.
Klinghardt 120.
Klingmüller, Fritz 59.
Klingmüller, V. 166. 169.
Klincksieck 131.
Klostermann, Er. 258.
Klotz 526. 528.
Kluckhohn 246.
Kluge, F. 86. 89.
Kluge, M. 131.
Klughardt 282.
Klumker 296.
Klute 109.
Kluth 293.
Kluyver 511.
Kluyver, J. C. 515.
Knapp, Ch. 461.
Knapp, F. 283.
Knapp, Gg. F. 259. 264.
Knapp, L. 524.
Knapp, Mart. 422.
Knapp, P. 419.
Knappert 512.
Knar 439. 441.
Knauer 360. 365.
Knauff 141.
Knauß 211.

Digitized by Google

Knecht 258 (2). 259.
Kneib 344.
Knell 97. 100.
Kneser 62. 66.
Knick 189.
Kniep 154.
Kniep, Hans 284. 285.
Knoblauch 13.
Knoblauch, A. 292. 296.
Knoch 131.
Knöpfelmacher 385.
Knöpfler 217. 228.
Knoevenagel 145.
Knoke, K. 104.
Knoke, P. 175.
Knoll, F. 398.
Knoop 86.
Knopf, O. 156. 159.
Knopf, R. 40. 47.
Knopp 14.
Knorr 155. 159.
Knudsen 482.
Knudtzon 485.
Kny 12.
Koban 371.
Kober 397.
Kobert 252. 255.
Koblanck 6.
Kobold 168.
Koch, Alfr. 108. 111.
Koch, Ant. 343.
Koch (Upsala) 501.
Koch (Groningen) 510.
Koch, C. 489.
Koch, Ferd. 246.
Koch, Herb. 46.
Koch, L. 145.
Koch, M. 62. 66.
Koch, P. 228.
Koch, W. 270.
v. Koch 495. 496.
Koch-Grünberg 89. 144. 331.
Kocher, Alb. 430.
Kocher, Th. 429. 435.
Kochmann 128.
Kock, E. Albin 452.
Kock, K. A. L. 490.
Kockel 188. 196.
Kocks 42.
Köck 359. 365.
Ködding 99.
Koebe 156. 158.
Koebner 3. 324.
Koellreuter 85.
Kögel 117.
Köhler, Alb. 7.
Köhler, Aug. 154.
Köhler, K. 145.
Köhler, L. 465.
Köhler, W. 295.
Köhler, Walt. 465.
v. Köhler 446.
Kölbing 88.
Kölliker, Th. 188. 197.
Köllner 282.
König, Alex. 45.
König, Arth. 58.
König, Ed. 40. 47.
König, Er. 226.
König, F. 208. 212.
König, F. (Bern) 430.
König, Hans 43.
König, Jos. 244.
König, René 446.
König, Rob. 274.
König, Walt. 97. 100.
Königer 76.
Königs 64.
Königsberger, J. 88. 90.
Königsberger, Leo 145.
Königstein 385.
Königstein, Hans 391.
Koepp 242. 244 (2). 247.
Koeppe, Hans (med.) 96. 100.
Koeppe, Hans (Marburg) 210. 211.
Köppel 261. 264.
Köppen 5.
Körner, A. H. 492.
Körner, Hans 128. 133.
Körner, O. 251. 252 (2). 255.
Körnicke, M. 45. 48.
Körte, Alfr. 87. 89.
Körte, G. 107. 110.
Köster, Alb. 190. 197.
Köster, Gg. 188. 197.
Köstler 382.
Kötlner 15.
Koetz 108.
Kötzschke 193. 197.
Koffka 99.
Kohfeldt 255.
Kohl, Em. 396.
Kohlbrugge 519.
Kohler, Alb. 444.
Kohler, Jos. 3. 18.
Kohlmeyer 104. 165.
Kohlrausch, Ed. 259.
Kohlrausch, F. 397.
Kohlschütter 432. 434 (2). 435.
Kohlschütter, E. 12.
Kohn, Alfr. 521. 523 (2). 527.
Kohn, G. 395.
Kohn, Mor. 396.
Kohnstamm 508.
Koht 483. 485 (2).
Kolaczek 272.
Kolbe 254. 255.
Kolberg 56 (2).
Kolderup-Rosenvinge 482.
Kolisch 389.
Kolisko 384. 399.
Kolkwitz 14.
Kolle 429. 435.
Kollmann, Arth. 188. 197.
Kollmann, Horst 165.
Kollmann, Jul. 418.
Kolmer 391.
Kolmodin 497. 500.
Kolsrud 483.
Konen 245.
Konjetzny 167.
Konow 324. 325. 328.
Konrath 118.
Kooy 510.
Kopff 146.
Koppel 15.
Koppelmann 246.
Kopsch 7.
Korff, H. A. 293.
v. Korff 272.
Kornemann 273. 275.
Kornfeld 383.
Korschelt 209. 212.
Korteweg, D. J. 508.
Koschaker 187. 196.
Koschier 386.
Koss 526.
Kossel, Albr. 142. 147.
Kossel, H. 142. 147.
Kossinna 13. 18.
Koßler 361.
Kossmann 515.
Kossmat 191. 197 (2).
Koster 513. 516.
Kosters 510.
Kottmann 430.
Kouwer 518. 520.
Kovács 385.
Kowalewski, Arn. 178.
Kowalewski, Gerh. 526.
v. Kowalski 440. 442.
Krabbe 479.
Krabbe, H. 513.
Krabbo 193.
Kraepelin 219. 229.

Digitized by Google

Krafft 145.
Kraft, V. 397.
Krahmer 126.
Krais 275.
v. Kralik 398.
v. Krälitz-Greifenhorst 397.
Kramer 186.
Kramer, Frz. 9.
Krämer 392.
Krämer, F. J. L. 518.
Kranenburg 505.
Krarup 482.
Krasser 526.
Kraske 85. 90 (2).
Kratschmer 385.
Kratter 358. 360 (3). 365.
Krauel 3.
Kraus, A. 295.
Kraus, Alfr. 524.
Kraus, F. 4. 19.
Kraus, Greg. 283.
Kraus, H. 187.
Kraus, K. 284.
Kraus, Osk. 526.
Kraus, Rud. 385.
v. Kraus 395. 400.
Krause, E. H. L. 263.
Krause, Fed. 5.
Krause, P. 42. 47.
Krause, Rud. 6.
Krauske 177. 180.
Krebs 84.
Krebs, Norb. 397.
Krehl 142. 147 (2).
Kreibich 523. 528.
Kreibig 396.
Kreidl 384.
Kreis, Hans 421. 422.
Kremann 363.
Kren 390.
Krenkel 195.
Kreß 218.
Kresteff 446.
Kretschmar 371.
Kretschmayr 396.
Kretschmer, Konr. 14.
Kretschmer, P. 393.
Kretz 264.
Kretz, R. 385.
Kretzschmar 12. 18.
Kreusler 48 (2).
Kreuter 77.
Kreutz 263.
Kreutzfeldt 120.
v. Kries 85. 90.
Krigar-Menzel 14.
Kristensen 512.
Kristiansen 486.
Krogh 482.
Kroemer 117. 120.
Krönig 83. 85 (2). 90 (2).
Kroll, W. 62. 66.
Kroman 480.
Kromayer 191. 197.
Krombholz 392.
Kroner 87.
Kropatscheck 58. 65.
Kroyer 225.
Krückmann, Em. 5. 19.
Krückmann, P. 243.
Krueger, Fel. 129. 133.
Krüger, G. 95. 100.
Krüger, Hugo 246.
Krüger, Hugo (Münster) 243.
Krüger, P. 40. 41 (2).
Krüger, P. (Leipz.) 186.
Krumbeck 78.
Krummacher 246.
Krus 371. 375 (2).
Kruse 188. 196.
Kruse, V. 478.
Kruyt 520.
v. Kryger 76.
Kryspin 360.
Kubart 364.
Kübler 76.
Küchler, F. 258.
Küchler, Walt. 283. 285.
Kühl 104. 110.
Kühler 504. 505.
Kühn, A. 253.
Kühn, Alfr. 89.
Kühnemann 63. 66.
Kühnert 396.
Kükenthal 62. 66.
Külbs 9.
Külpe 224. 229 (2).
Kümmel 142. 147.
Kümmell 254. 255.
Kümmell, Rich. 77.
Kündig 471.
v. Künnsberg 141.
Künstle 84. 89.
Küntzel 293. 296.
Künzel 49.
Künzler 432. 433. 434.
Küpferle 86.
Küppers 46. 47.
Küster 246.
Küster, E. 45.
Küster, F. 189. 197.
Küster, H. 61.
Küstner, K. F. 43. 47.
Küstner, O. 59. 66.
Küttner, H. 60. 66.
Kubitschek 395. 400.
Kuenen 515.
Kuffler 96.
Kuhn, E. 223. 229.
Kuhn, F. 65.
Kuhn, Ph. 261.
Kuhnert 120.
Kuhnt 41. 47.
Kuhr 195. 196.
Kuhr, V. 481.
Kuiper 506.
Kukula, Cornel. (Graz) 358. 362. 363. 365.
Kukula, R. (Prag) 527.
Kulisch 371.
Kummer, E. 445.
Kunckell 343.
Kunsemüller 169.
Kuntze 16.
Kunz 428. 435.
Kunze, J. 116.
Kupelwieser 228.
Kure 481.
Kurth 432.
Kutscher, Arth. 225.
Kutscher, F. 208.
Kuttner 290 (3).
Kuylenstierna 494.
Kylin 501.
Kyrle 391.

L.

Laache 484.
Laar 45.
Laband 259.
Labhardt 419.
de Labriolle 440. 442.
Lach 398.
Lachmann 65.
Lackner 174. 180.
Lacombe 451. 455. 456.
Ladame 446.
Ladenburg 64.
Ladd 169.
Laehr 6.
Laemmer 58.
Laewen 188.
Lagerbring 488.
Lagercrantz 489.
Lagerheim 495 (2) 497.
Laméris 518. 520.
Lamm 498.
Lamm, Mart. 500. 502.
Lammasch 381.
Lamp 371.
Lampa, A. 526. 528.
Lampa, S. M. 500.
Lampert 439. 442.
Lamprecht 343.

Digitized by Google

Landau, Eber 430.
Landau, Edm. 103. 106. 107. 110.
Landau, Leop. 6.
Landauer 262. 264.
Landesberger 382.
Landmann 417. 420 (2).
Landois 61.
Landolt 260.
Landry 457 (2).
Landsberg 41.
Landsberger 64.
Landsteiner 385.
Lang, Alb. 258.
Lang, Aug. 125.
Lang, Ed. 385.
Lang, L. 275.
Lang, R. 274.
v. Lang 393.
Lange, F., 220. 229.
Lange, Hieron. 188.
de Lange 506.
de Lange, D. 512.
v. Lange, Konr. 272. 275.
Lange, P. 49.
Lange, W. 105. 110.
Langen 117.
de Langen-Wendels 438. 441.
Langer 361. 365.
Langgaard 6.
Langhans 429.
Langhans, V. 526.
Langheineken 126.
Langstein 8.
Lanz 505. 509.
Laqueur, E. 510.
Laqueur, R. 98. 100.
Lardy 446.
Larguier 453. 454.
Larsen, J. K. 481.
Larsen, N. A. 477.
Larsen, S. 482.
Larsson 452.
Laskowski 445. 449.
Laß 4.
Lassen 477.
Lasson 12.
Lastig 125.
Latzko 387.
Laube 525.
Laubenheimer 142.
Lauber 390.
Laubert 64.
v. Laue 294. 296.
v. Laun 382.
Lauterborn 146.
Lauterburg, Mor. 427. 435.
Lauterburg, Walt. 428.
Layer 360.
Lazarus, A. 7.
Lazarus, P. 8.
Leander 493.
Leber, Alfr. 106.
Leber, Th. 141.
Le Blanc 191. 197.
Leche 495. 497.
Lecher 394. 400.
Leclère 432.
Le Coultre 461.
Ledderhose 260.
Lederer 144.
Leegaard 484.
van Leersum 513.
van Leeuwen, J. A. C. 517.
Lefftz 264.
Le Grand Roy 462. 463.
Legras 439. 441.
Lehmann, Alfr. 480. 482.
Lehmann, E. 274.
Lehmann, Frz. 108.
Lehmann, H. 470.
Lehmann, Heinr. 154.
Lehmann, J. Edv. 490.
Lehmann, K. 104. 110.
Lehmann, K. Bernh. 281. 285.
Lehmann, M. 106. 110.
Lehmann, P. 195.
Lehmann, P. (München) 226.
Lehmann, R. 244.
Lehmann, Walt. 226.
Lehmann-Haupt 13. 328.
Lehner 380 (2). 381.
Lehnerdt 128.
Leibach 47.
Leick 120.
Leiner 391.
Leipoldt 242. 243 (2).
Leischner 391.
Leist 95.
Leitschuh 440. 442.
Leitzmann 156.
Lelewer 382.
Lemme 140. 146.
Lenard 140. 145 (2). 147 (2).
Lendner 449.
Lendorf 479.
Lendrich 328.
Lenel 83. 84 (2).
Lenel, P. 105.
Lenk 75. 77 (2). 80.
Lent 154.
v. Lentner 372.
Lenz (Berlin) 16.
Lenz, A. 360.
Lenz, Gg. 61.
Lenz, M. 328.
Lenz, Osk. 525.
Lenz, W. 228.
Leo, Hans 42. 47.
Leonhard, Frz. 207.
Leonhard, R. 64.
Leonhard, Rud. 59.
Leonhard, Rud. (München) 219.
Lerch 226.
v. Lerch 374.
Lercher 371.
Lerperger 392.
Leschke 330.
Leser, H. 78.
Lesiak 364.
Leskien 189. 197.
Leß 14.
Lesser, A. 60. 66.
Lesser, Edm. 5. 19 (2).
v. Lesser 189. 197.
Lessiak 526. 528.
Lessing 432.
Letsch 471.
v. Leube 281.
Leuchs 228.
Leuchs, H. 16.
Leumann 261.
Leuze 131.
Levinsohn 8.
Levison 45. 47.
Levy, E. 4.
Levy, E. (Straßb.) 260. 264.
Levy, Em. 87.
Levy, H. 144.
Lewald 290.
Lewandowsky 7.
Lewin 6.
Lewinsky 398.
Lexer 154. 158.
Lexer, K. 223.
Ley 245.
v. d. Leyen 225.
v. d. Leyen, Alfr. 12.
Lezius 174.
Libourel 513.
v. Lichtenberg 261.
Lichtenstein 189.
Lichtheim 175.
Lichtwitz 106.
Lidén 488. 489.
Lidzbarski 116. 118 (2).
Lie 484 (2).
Liebenam 156.
Liebergesell 294.
v. Liebermann 77.
Liebich 144.
v. Liebig, Hans 99.

Digitized by Google

Liebisch 11. 19.
Lieblein, V. 524.
Liefmann 84.
Liepmann, Hugo 7.
Liepmann, Mor. 165.
Liepmann, W. 8.
Lieske 146.
Liesker 439.
Liestöl 486.
Lietzmann 153 (3). 158.
Lifschitz 429.
Lifschitz, J. 471.
Lihotzky 388.
Lilienfeld 194.
v. Lilienthal, K. 141.
v. Lilienthal, R. 244. 247.
Liljeqvist 492.
Liljeström 495.
Linck 155. 159.
Linck, Alfr. 176.
Lindahl 498.
Lindau 14.
Lindberg 488. 489.
Lindberg, E. 496.
Lindblom 497.
Lindeboom 509.
Lindemann, Ferd. 227. 229.
Lindemann, L. 221.
Lindemann, W. 128.
Linder 371. 375.
Linderholm 497 (2).
Lindhard 479.
Lindl 225.
Lindner, B. 192.
Lindner, Fel. 254. 255.
Lindner, K. 392.
Lindner, Th. 128.
Lindqvist 493.
Lindqvist, A.H. 494.
Lindroth 492.
Lindskog 492.
Lindt 430.
Linke 157.
Linke, Frz. 295. 296.
Linsbauer 363. 365.
Linser 272. 275.
te Lintum 519.
Linzenmeier 167.
Lippich, F. 524.
Lippmann 10.
Lippmann, Ed. 393.
Lippold 226.
Lipps, F. 469. 472.
Lipschütz, A. 430.
Lipschütz, B. 392.
Lipsius, F. 195.
Lipsius, H. 189. 197.
Lissauer 176.
List 264.
v. Liszt 3. 18.
v. Liszt, Ed. 360.
Litten 174.
Littmann 107. 110.
Litzmann 44. 47.
Lizell 497 (2).
Ljungdahl 491.
Llorens 325 (2). 327.
Löb 15.
Lobenhoffer 282.
Lobstein 335.
Loch 79.
Lochte 105. 110.
Lockemann 16.
Löb 15.
Löchen 486.
Lode 372. 375.
van der Loeff 519.
Löffler, Alex. 382.
Löffler, Kl. 246.
Löfstedt 492.
Löhe 10.
Löhlein 118.
Löhner 361.
Löhr, Jos. 58.
Löhr, M. 174. 179.
Lönborg 489.
Löndahl 494.
Löning, Edg. 125 (3).
Löning, F. 208.
Löning, K. 128.
Löschcke 11. 18.
Löschmann 65.
Löseth 485.
Lötsch 296.
Löw 227.
Löwe 18.
Löwe, Aug. 196.
Löwe, Siegfr. 106.
Löwenfeld 218.
Löwenstein, A. 524.
Löwenstein, E. 392.
Löwenthal 453. 457.
Löwi 360. 365.
Löwit 372. 375.
Löwy, A. 6.
Löwy, Alfr. 89.
van Loghem 506.
Logoz 445.
Lohmann 324.
Lohmann, Alfr. 208.
Lohmann, Hans 329.
Lohmann, W. 221.
Loke 511.
Lombard, Alfr. 461. 462.
Lombard, Em. 461.
Lombriser 440.
Lommatzsch 17.
Lommatzsch, E. 119. 121.
Lommel 154. 158.
Lommel, H. 109.
London 44. 47 (2).
Loofs 125. 132. 133.
van Loon 518.
Loos 292.
Loos, J. 372. 375.
Loos, Rud. 387.
Lorentz 516.
Lorenz 294. 296.
Lorenz, A. 384. 399.
Lorenz, Hans 388.
Lorenz, Heinr. 360. 365.
Lorié 520.
Loserth 362. 365.
Lotheißen 389.
Lotmar 428. 435.
Lotmar, F. 430.
Lotsch 10.
Lotz, W. 75. 79.
Lotz, Walt. 219. 229.
Lous 487.
de Louter 517.
Lovén 493.
Lubarsch 164. 165. 166. 169.
Lubosch 282.
Luchs 77. 80.
Luckner 65.
Lucksch 524.
Ludloff 292. 296.
Ludwich 177.
Ludwig, E. 383.
Ludwig, Eug. 419.
Ludwig, F. 262.
Ludwig, Heinr. 389.
Luedecke, C. 63. 66.
Lüdeling 20.
Lüdemann 427. 435.
Lüders 12. 18.
Lüdke 282.
Lüdtke 169.
Lühe 178.
Lüning 466.
Luerssen 177.
Lüscher 429. 435.
Lütgert 125. 132.
Lüthje 343.
Lugeon 455. 456 (2). 457.
Luick 394. 400.
Luithlen 389.
Lukas 243.
Lukas, G. 398.
Lummer 63. 66.
Lundbeck 482 (2).
Lundborg 499.
Lundegardh 496.
Lundell 499. 502.
Lundsgaard 479.
Lundstedt 498.

Digitized by Google

Lundström, A. H. 497 (3). 502.
Lundström, V. 489.
v. Luschan 12.
Luschin v. Ebengreuth 359.
Lust 142.
Luterbacher 433.
Luther 120.
Lutoslawski 447.
Lüttge 3.
Lutz 109.
Lux 242.
Luxenburger 222.

M.

Maar 479.
Maas 65.
Maas, O. 228.
Maas, P. 16.
Maaß 209. 211.
Mac Callum 398.
Mach, E. 393.
Machaček 397. 526.
Mache 396.
Machol 43.
Mackeprang 478.
de Maday 460. 463.
Madelung, Erw. 109.
Madelung, O.W. 259. 264.
Madelung, Walt. 89.
Magnus, Alfr. 274.
Magnus, Gg. 208.
Magnus, R. 518. 520.
Magnus, Werner 15.
Magnus-Alsleben 282.
Magnus-Levy 7.
Mahaim 451. 453 (2). 458.
Mahling 2. 18.
Mai 433.
Maier, F. 259.
Maier, H. 467.
Maier, Heinr. 107. 110.
Maillard 451. 455 (2). 456.
Maillefer 456.
v. Malaisé 222.
Malfatti 372.
Mallet 446.
Mally 364.
Malmgren 491.
Malsch 446.
Manas 527.
Manasse 260. 264.
Mandel 251
Mandl 386.
Mandonnet 438. 441.
Mangold 86.
Manigk 174.
Mann 60.
Mann, F. 165.
Mannaberg 386.
Mannheim 45.
Mannich 108.
Mannkopff 207.
Mannstaedt 45.
Manser 438. 439. 441.
Mantler 398.
Marbe 283. 285.
Marburg 387.
Marc 157.
Marchand 185. 187 (2). 196.
v. Marck 117.
Marcks 224. 229.
Marckwald, E. 264.
Marckwald, W. 14.
Marcus 222.
Marcuse 14.
Marcusen 428.
Marek 374.
Maresch 388.
Margreiter 375.
Margulies 524.
Marquardt, Gg. 65.
Marquardt, Jul. 56.
Marquart 14.
Marschall v. Bieberstein 271.
Marschik 392.
Marstrander 486.
Martens, Frz. 15.
Martens, J. 196.
Martens, M. 7.
Marti 427 (3). 431. 435.
Martienssen 169.
Martin, Alfr. (Genf) 444.
Martin, Aug. 117.
Martin, Ed. 9.
Martin, K. 515. 516.
Martin, M. E. 446.
Martin, P. 95. 97 (2). 100.
Martin, V. 447.
Martin, W. 515.
v. Martin, 293.
Martinak 363. 365. 515.
Martinet 456.
Martini 193.
Martiny 130. 133.
v. Martitz 3.
Martius, F. 252. 255 (4).
Martius, Götz 167. 170 (2).
Martner 46.
Marx, Er. 193.
Marx, F. 43. 47.
Marx, H. 142.
Maschke 165.
Massini 419.
Maßlow 46.
Masson 440. 442.
Mastronardi 460.
Mataja 382.
Materna 361.
Mathes, P. 372. 375 (2).
Mathias 259.
Mattauschek 390.
Matterstock 344.
Matthes, H. 157. 159.
Matthes, J. C. 506.
Matthes, M. 208. 212.
Matthey 421.
Matthiass 251. 255.
Matthies 422. 423.
Matti 430.
Mattsson 500.
Matzenauer 361. 365.
Mauderli 433.
Maurenbrecher 225.
Maurer, A. 454.
Maurer, F. 154. 158 (2).
Maurer, L. 274.
Mausbach 242.
Mausser 226.
Mauthner 384.
Maver 294.
May 220. 229 (2).
Mayer, Aug. 226.
Mayer, Aug. (Tübingen) 272.
Mayer, Aug. (Wien) 397.
Mayer, E. (Würzb.) 280. 281.
Mayer, Ed. W. 196.
Mayer, Em. Walt. 258.
Mayer, F. 295.
Mayer, F. Arn. 399.
Mayer, H. 218.
Mayer, Jul. 84.
Mayer, K. 372. 375.
Mayer, M. E. 259.
Mayer, O. (Leipzig) 186. 196.
Mayer, O. (Wien) 391.
Mayer, Th. 397.
Mayerhofer 392.
Mayerhöfer 284.
Mayer-Homberg 252. 255.
Mayer-Reinach 169.
Mayne 431. 434 (2). 435.
Mayor, Alb. 445. 449 (2).

Digitized by Google

Mayor, B. 455. 456.
v. Mayr, Gg. 219. 229.
v. Mayr, Rob. 522.
Mayr, Jos. 223. 229.
Mayr, K. 224.
Mayr, Mich. 374.
Mayrhofer 372. 375.
Maximilian, Herzog zu Sachsen 439.
Mealy 500.
Meckenstock 460.
Mecking 168. 170.
Meder 223.
Medicus, L. 283. 285 (2).
van der Meer 293.
Meerwein 46.
Meeser 146.
Mégevand 445 (2). 449.
Mehler 508.
Mehlis 87.
Meier 87.
Meier, M. 226.
Meigen 89.
de Meijere 508. 509.
Meijers 513.
Meinardus 244. 247.
Meinecke 12. 18.
Meinertz 242.
Meinhof 325. 327.
Meinhold 40 (3).
Meinong v. Handschuchsheim 362. 365.
Meisenheimer, J. 192.
Meisenheimer, Jak. 15.
Meisner 9.
Meißner, B. 63.
Meißner, Rud. 44. 47.
Meister 244. 247.
Meister, K. 178. 180.
Meixner 391.
Melchior 479.
Mell 364.
Mellander 497.
v. Melle 324. 326.
Meller 388.
Mellet 455. 456 (2).
Mellinger 419. 423.
Menčik 398.
Mendes da Costa 506. 509 (2).
Mendes de Leon 506.
Mendelssohn-Bartholdy 281.
Ménégoz 258.
Menge, K. 142. 147.
Menge-Glückert 195.
Menger, J. 375.
Menger, K. 381.
Menghin 397.
Mensing 168.
Mentha 460 (3).
Mentz, Arth. 179.
Mentz, Gg. 157.
Mentz, P. 194.
Menzel 169.
Menzel (Wien) 380. 381.
Menzer 129. 133.
Mercanton 457 (2).
Mercier, A. 452.
Mercier, Alfr. 448.
Mercier, Henri 447.
Meringer, Rud. 362. 365.
Merk 85.
Merk 372. 375.
Merkel, F. 105. 110.
Merkel, H. 220. 229.
Merkel, P. 117.
Merkel, Rud. 84.
Merker 194.
Merkle 280. 285.
Mertens, Frz. 393.
Mertens, W. 144.
Merton 146.
Merz 14.
Mesk 396.
Messer 98.
Messerer 220.
v. Mettenheimer 292. 296.
Mettlich 246.
Metzdorf 63.
Metzger 195.
Metzner 418. 422.
Meumann (Genf) 445.
Meurer 281.
Meves 166.
Mewaldt 210. 211.
Meyboom 509.
Meyer, A. 18.
Meyer, Arn. 465.
Meyer, Arn. Osk. 168. 170.
Meyer, Arth. 209. 212 (2).
Meyer, E. 175. 180.
Meyer, Ed. (Berlin) 11. 18.
Meyer, Edg. 274.
Meyer, Edm. V. 7.
Meyer, Er. 260. 264 (2).
Meyer, Eug. Erw. 13.
Meyer, F. 8.
Meyer, Frz. 177. 180.
Meyer, Gg. 88. 90.
Meyer, Gottfr. 125.
Meyer, H. 99.
Meyer, Hans 167.
Meyer, Hans (Leipz.) 192.
Meyer, Hans (München) 225.
Meyer, Hans (Prag) 525. 528.
Meyer, Hans Horst 383. 399.
Meyer, Herb. 59.
Meyer, J. 104. 110.
Meyer, Jul. 64.
Meyer, K. 420.
Meyer, Kuno 12. 18.
Meyer, Kurt 228.
Meyer, L. 478.
Meyer, L. F. 9.
Meyer, Osk. Er. 65.
Meyer, P. 207.
Meyer, P. M. 4. 14.
Meyer, R. Jos. 15.
Meyer, Rob. 382.
Meyer, Steph. 395.
Meyer, W. 106.
Meyer, W. (Bern) 435.
Meyer-Benfey 328.
Meyer-Lübke 43. 47.
Meyer v. Knonau 468. 472.
Meyer-Rüegg 467.
Meyer-Steineg 155.
Meyer-Wirz 467.
Meyerhof 167.
Meyers 505.
Meyerstein 261.
Meylan 451. 454 (2).
Mez, Adam 420.
Mez, K. 178. 180.
Michael 17.
Michael, Em. 370. 375.
Michael, Wolfg. 87.
Michaelis, Aug. 253 (2). 255.
Michaelis, L. 8.
Michaelis, M. 7.
Michaelsen 324.
Michaud, Eug. 428. 431. 433. 434.
Michaud, L. 453. 457.
Michel, Andr. 282. 285.
Michel, Leo 440. 442.
Michelet 483.
Michelitsch 359.
Michels 155. 158.

Digitized by Google

Michels, Rob. 420. 423.
Middendorp 510.
Mie 118. 121 (2).
Miehe 193.
Mierau 132.
Milan 17.
Milch 119.
Milhaud 444. 448 (2).
Milkau 65.
Miller 272.
Milliet 428.
Millioud 452.454.
Minkowski 60. 66.
Minkowski, M. 467.
Mirbt 104. 110.
Misch 210.
v. Mises 263.
v. Mises, L. 383.
Mitius 79.
Mitscherlich 174. 177. 180.
Mitscherlich, W. 117.
Mittag-Löffler 495.
Mitteis 186. 196.
Mittermaier 95.
Mittwoch 14.
Mobbs 447.
Moberg, C. Axel 492.
Moberg, J. Chr. 493.
Modderman 511.
Moe 483.
Möbius 294. 296.
Moeli 5.
v. Moellendorff 118.
Moeller 383.
Möller, A. 478.
Möller, E. 478.
Möller, Gg. 16.
Möller, H. 480.
Möller, Jos. 383. 399.
v. Möller 4.
Mölter 223.
Mönnichmeyer 45.
Mörner 498.
Mogk 192. 197.
Mohr E. 146.
Mohr, Leo 127. 133.
Mohr, O. L. 485 (2).
Moldovan 392.
Molengraaff 517.
Molisch 394. 400.
Molitor 244.
Moll 165.
Moll, J. W. 511.
Moll, L. 391.
Moll, W. J. H. 520.
Mollier 220. 229.
Mollison 142.
Mollwo 108.
Molsbergen 507. 515.
Molster 505.
Mombert 84.
v. Monakow 466. 472.
Monnier, Alfr. 449.
Monnier, E. 467.
Monnier, J. 447.
Monrad 479.
Montagne 439. 441.
Montet 444. 447.
de Montet 453.
Moppert 446.
Moral 253.
Morawitz 118. 120 (2).
Morel, E. 460 (3). 463.
Morel, Louis 469.
Morf 456.
Morf, H. 11. 15.
Morgenroth 6.
Morgenstern 527.
v. Morgenstierne 483 (4). 487.
Moriaud 444 (3). 447.
Moro 142. 147.
Morsbach 106. 110.
Mortensen 493.
Mortensen, J. M. 500.
Moser 223. 229.
Moser, Christ. 433. 435.
Moser, Frz. 398.
Moser, P. 389.
Mosse 175.
Moßler 397.
Most 61.
Mowinckel 483.
Mras 397.
Much, Rud. 394.
Mucha 391.
Muckermann 146.
Muckle 144.
Mügge 107. 110.
Mühlbach 196.
v. d. Mühll 470.
v. d. Mülbe 144.
v. Mülinen 432. 435.
Müller, B. 293.
Müller, Curtius 48.
Müller, Ed. 208.
Müller, Ernst 146.
Müller, Eug. 258.
Müller, F. 272.
Müller, F. W. K. 12.
Müller, Frz. (Berlin) 7.
Müller, Frz. (Graz) 361.
Müller, Gg. El. 106. 110.
Müller, H. 466.
Müller, H. (med.) 466. 472.
Müller, J. (Gießen) 99.
Müller, J. (Halle) 131.
Müller, J. (Würzburg) 282.
Müller, J. Osw. 46.
Müller, Jos. 370. 375.
Müller, K. (Erlangen) 75. 79.
Müller, Kurt 109.
Müller, Leop. 388.
Müller, L. Rob. 282. 285.
Müller, M. 271.
Müller, M. (München) 223.
Müller, O. 178. 180.
Müller, O. (Kiel) 164.
Müller, Otfr. 271. 275.
Müller, P. Th. (Graz) 361.
Müller, Rud. 361.
Müller, Rud. (Wien) 392.
Müller, W. (Greifswald) 118. 121.
Müller, W. (Rostock) 252. 255 (3).
v. Müller, Alb. 391.
v. Müller, F. 219. 229. 230.
v. Müller, Jw. 223.
v. Müller, K. 270 (3). 275.
Müller-Erzbach 175.
Müller-Heß 427. 431. 435.
Müllner, J. 396.
Münscher 245. 247.
Münzel 327.
Münzer, Egm. 524.
Münzer, F. 178. 180.
Mulder 510.
Mulder, E. 519.
Mulert 3.
Muller 444.
Muller, J. J. A. 520.
Muller, J. W. 514.
Mulzer 261.
Mumm 168.
Munch-Petersen 477.
Muncker 224. 229.
de Munnynck 440. 442.

Digitized by Google

Murbeck 493.
Murdfield 329.
Muret, E. 446. 454.
Muret, M. 453.
Murko 362. 365.
Musil 381.
Muskens 506.
Muster 449.
Muthmann 253.
Mutschmann 178. 180.
Mutschmann, H. 294.
Mutzner 429.
Myhrman 500.
v. Myrbach-Rheinfeld 371.

N.

Naber 517.
Nabholz 469.
Nabl 397.
Nachmanson 500.
Nachtigall, R. 363. 365.
Nacken 274. 275.
Nadler 440. 442.
Naef 461.
Naef, A. 454. 471.
Naegeli 272. 275.
Naegle 522. 527.
Naendrup 243.
Nagel, W. 5.
Nager 467.
Nagl 396.
Nagler 84.
Nansen 486.
Narath 141.
Narbel 451.
Nathanson 398.
Natorp 209. 211.
Naumann, Alex. 97.
Naumann, G. 258.
Naumann, H. 262.
Naumann, K. 158.
Naumann, O. 18.
Naunyn 260.
Naville, A. 447.
Naville, Ed. 447.
Naville, F. 446.
Nawiasky 219.
Nebesky 373.
Neckel 144.
Nedwed 364.
Neel 479.
Neesen 13.
Neeser 457.
Nef 421.
v. Negelein 178.
Neißer 60. 66.
Neißer, M. 291. 296.
Nelson 108.
Nelson, A. H. 502.
Nepper 440.
Nerander 492.
Neresheimer 397.
Nernst 11. 19.
van Nes 512.
Nestler 526.
Netto 97.
Neu 142.
Neubauer 49.
Neubauer, O. 221.
Neubecker 4.
Neuberg 15.
Neuburg 78.
Neuburger 384.
Neudecker 283.
Neuendorff 169.
Neugebauer 296.
Neuhaus 17.
Neumann, E. (Marburg) 210. 211.
Neumann, E. (Königsberg) 175.
Neumann, Fritz 143. 146.
Neumann, Heinr. 388.
Neumann, J. 324.
Neumann, Jul. 387.
Neumann, K. 143. 147.
Neumann, K. J. 261. 264.
Neumann, L. 88. 90.
Neumann, Rud. O. 42. 47.
Neumann, W. 391.
Neumann, W. Ant. 380.
Neumayer, Hans 220. 229.
Neumayer, L. 221.
Neumeyer 218.
Neurath 391.
Neuß 41.
Nevinny 372. 375.
Nicod 453.
Nicolai, Gg. F. 8.
Nicolaier 7.
Nicolaysen 485.
Nicole 446.
Nicolo 360.
Niebergall 141. 146.
Niedenzu 56 (5).
Niedermann 420. 423. 461.
Niedner 153.
Nielsen, A. 478.
Nielsen, H. A. 479.
Nielsen, Konr. 486.
Nielsen, L. 479.
Nielsen, N. 482 (2).
Nielsen, Yngvar 485. 487.
Niemann 10.
Niemeyer 165.
Niermeyer 519. 520.
Nierstrasz 520 (2).
Niese 343.
Nießen 246.
v. Nießl-Mayendorf 189.
de Niet 518.
Nieuwenhuis, Domela 510.
Nieuwenhuis, A. W. 514.
Niggli 193.
Niggli, B. 432. 434.
Nijhoff 510.
Nijland 519. 520.
Nikel 58. 65.
Nilsson 492.
Nilsson, J. Alb. 493.
Nilsson-Ehle 494.
Nippe 76.
Nippold 153.
Nisius 371.
Nissen 169.
Nißl 142. 147.
Nissle 86.
Noack, F. 273. 275.
Nobl 387.
Nöggerath 85. 90.
Nöldeke 262.
Nörlund 494.
Nöther 70. 80 (2).
Nohl 157.
Noldin 370.
Nolen 513. 516.
Nolens 505.
Noll 154.
Noordtzij 517.
Norden, Ed. 11. 18.
Norden, Walt. 15.
Nordenskjöld 488. 489.
Nordenson 495.
Nordenson, H. 501.
Nordenson, J. W. 499.
Nordhausen 210.
Noreen 499.
Norlander 494.
Norlind 493.
Norlind, G. A. 493.
Normann 481.
Norström 489.
v. Notthafft 221.
Nowack 258 (3). 264.
Noyer 431. 435.
Nußbaum, Arth. 4.
Nußbaum, F. 433.
Nußbaum, Mor. 42.
Nyrop 480.

Digitized by Google

O.

Oberhummer 394. 399.
Oberländer-Rittershaus 469.
Obermayer 385.
Obermiller 422.
Oberndorfer 221.
Oberst 86.
Oberst, Maxim. 127.
Obersteiner 384. 399.
Obrist-Jenicke 273.
Obst 211.
Obst, Gg. 59.
Oden 49.
Odén 501.
Odhner 487.
Oechsler 75. 79.
Oechsli 468. 472.
Oehl 440. 442.
Oehler 47.
Oehler, J. 86.
Oehme 106.
Oehngren 496.
Öhrvall 498. 502.
Oeller 76. 79.
Oertmann 76.
Oeschey 187.
Östergren 500.
Oesterle 263. 265.
Oesterreich 273.
Oestreich, K. 520 (2).
Oestreich, R. 6.
Oestrup 481.
Oetker 281.
v. Oettingen 192.
Oettinger 61.
Ohlrich 179.
Ohmann 46.
Ohr 293.
Oldenberg, H. 107. 110.
Oldenberg, K. 104. 110 (2).
de Olea 226.
Olivier 454.
Olow 491.
Olpp 272.
Olrik 480.
Olschki 144.
Olsen 487.
Olsen, M. 485.
v. Olshausen 421.
Olson 492.
Olsson 499. 501.
Olt 97. 100.
Oltmanns 83. 88 (2). 90.
Oltramare, Hug. 445. 449.
Oltramare, P. 444. 446.
Oncken, H. 143. 146.
Oort 514.
Opet 165.
van Ophuysen 514.
Opitz 96. 100 (2).
Oppel 127.
Oppenheim, A. S. 513.
Oppenheim, Alb. 392.
Oppenheim, Mor. 388.
Oppenheim, Sam. 394.
Oppenheimer 16.
Oppermann 519. 520.
Oppikofer 419.
Orbink 517.
Ording 483 (2).
Ornstein 520.
Orth, Alb. 12.
Orth, J. 4. 19.
Ortner 384. 389.
Osann 88. 90.
Osbahr 324.
Oseen 501.
Oser 392.
van Oss 520.
Osterrath 103.
Ostmann 208. 212.
Ostwald 194.
Oswald, A. 467.
Ott 432. 434 (2).
Ott, Ch. 460.
Otten 222.
v. Ottenthal 394. 399.
Otto, P. 47.
Otto, Rud. 58.
Otto, Walt. 210. 211.
Otto, Walt. (Frankf.) 293. 296.
v. Overbeck 439. 442.
van Overbeek de Meijer 517.
Overton 491.
Ovink 519.
Öyen 487.

P.

Paal 191. 197.
Paasche 486.
Paczkowski 17.
Pagenstecher 144.
Pagenstecher, H. 261.
Pagenstecher, M. 126.
Pal 385.
Palla 363.
Paltauf 384. 399.
Paludan 480.
Panconcelli-Calzia 325. 327.
Paneth 398.
Pangerl 371.
Panzer 293. 296.
Panzer, Th. 389.
Pape 295. 296.
Pappenheim 10.
Pappenheim, M. 165.
Pareto 452. 454.
Paris 456.
Paris, James 460. 463.
Pariselle 17.
Parnas 261.
Partsch, C. 60. 66.
Partsch, Jos. 84.
Partsch, Jos. (Leipzig) 191. 197.
Paschen 274. 275.
Pascher 526.
Paschkis 386.
Paschkis, Rud. 392.
Paschoud 455.
Pasquali 109.
Passow 5. 19 (2).
v. Pastor 373. 376.
Paszkowski 17. 19.
Patry 446.
Patzak 64.
Patzig 295.
Paufler 88.
Paul, C. 186.
Paul, H. 223. 229.
Paul, Th. 227. 229.
Pauli 157.
Pauli, R. 226.
Pauli (Wien) 385.
Paulli 477.
Paulson 489.
Pauly, H. 284.
Pawel 398.
Pawlikowsky 398.
Pax 62. 66 (2).
Pax, Ferd. 64.
Payr 188. 196.
Peckert 272. 275.
Pedersen 480.
Pedersen, J. 481.
Pedersen, R. H. 481.
Pedrazzini 439.
Peham 387.
Peiper 118. 121 (2).
Peiser 178.
Peisker 364 (2).
Pekelharing 517. 520.
Pel 505. 509.
Pelet 455. 456 (2). 457 (2).
Pelikan 525. 528.
Pelman 41.
Pels-Leusden 118. 120 (2).
Penck 11. 18 (2).
Penck, Walt. 195.
Penzoldt 76. 79.
Peppler 99.
Perels, E. 16.
Perels, Kurt 324. 326 (2).
Perels, L. 141.
Permin 479.
Pernice 118. 121.
Perret 453.
Perrier 446.
Perrier (Phys.) 455. 456 (2). 457.

Digitized by Google

Perrin 460.
Perriraz 451.
Perron 145. 146. 147.
Persson 493.
Persson, P. 499.
Perthes 271. 275.
Pescatore 117.
Pescheck 65.
Pestalozzi 469.
Pet 510.
Peter, Alb. 431.
Peter, Alb. 106. 110.
Peter, Berth. 324.
Peter, K. 118.
Peterka 522.
Peters, Alb. 251. 252. 255.
Peters, F. 523.
Peters, Hans 290. 343.
Peters, Hub. 384.
Peters, O. 109.
Peters, W. 283.
Petersen 293. 296.
Petersen, Hans 142.
Petersen, Jul. (Kopenhagen) 481.
Petersen, O. V. C. E. 479.
af Petersens 494.
Petersson, Hans 489.
Petersson, J. K. H. 493.
Petrén, E. G. 491.
Petrén, E. O. S. 492.
Petrén, K. A. 491.
Petrina 523.
Petrini 500.
Petry 361.
Petterson 498.
Pfaff 89.
Pfaff, Ivo 359.
Pfaff, L. 381.
Pfaff, W. 188.
Pfänder 225.
Pfannenstill 490.
Pfanner 373.
Pfannmüller 46.
Pfau 273.
v. Pfaundler 220. 230.
v. Pfaundler, Leop. 362.
Pfeffer 190. 197 (2).
Pfeffer, Gg. 329.
Pfeifer 128.
Pfeiffer, F. 131.
Pfeiffer, H. 361.
Pfeiffer, L. 252. 255.
Pfeiffer, P. 464. 470 (2).
Pfeiffer, R. 60. 66.
Pfeiffer, Th. 62. 66.
Pfeiffer, Th. (Graz) 361.
Pfeiffer, W. 292.
Pfeiffer, W. (Gießen) 95. 97 (2). 100.
Pfeilschifter 84. 89.
Pfennigsdorf 40. 47.
Pfersche 522.
Pfersdorff 261.
Pfister 211.
Pfitzner 99. 165.
Pflüger, Alex. 45.
Pflüger, Heinr. 41.
v. d. Pfordten, H. 225.
v. d. Pfordten, O. 262.
Pfuhl 420.
Phalén 500.
Philipp 120.
Philippi, F. 245.
Philippovich v. Philippsberg 381.
Philippson 40. 43. 44. 47.
Piaget 461.
Piccard 455.
Piccard, Jul. 421.
Piccardt 440. 442.
Pichler 364.
Pick, Alois 386.
Pick, Arn. 523. 528.
Pick, B. 156.
Pick, E. 385.
Pick, Gg. 525. 528.
Pick, Gottfr. 524. 528.
Pick, L. 7.
Pick, Walt. 390.
Pictet, Amé 448. 449.
Pictet, Arn. 449.
Pierstorff 155. 159.
Pietrzikowski 524. 527.
Pietsch 119.
Pietschmann 107. 109.
Piffl 524. 528.
Pijper 512.
Pilcz 383. 387.
Pilger 16.
Pillet, Alfr. 178. 180.
Piloty, Osk. 227.
Piloty, R. 280. 281 (2).
Pineles, F. 387.
Pineles, St. 383.
Pinkus 8.
Pinot 493.
Pintner 395.
Piper 6. 19.
Pira 495.
v. Pirquet 384. 399.
Pirson 78. 80.
Pisko 383.
Pistorius 158.
Pitamic 383.
Plancherel 441. 442.
Planck 11. 19.
Planitz 290.
Plasberg 262. 264.
Plassmann 245.
Plate 156. 159 (2).
Platzhoff 46.
Plaut, Fel. 222.
Plehn 8.
Plenge 243. 247.
Plesch 9.
Pletzer 42.
Pochhammer 167. 170.
Poebel 64.
Pöch 395.
Poels 514.
Pölzl 380.
Pöschl 360.
Poetsch 244.
Pötzl, O. 391.
Pogatscher, Alois 362.
Pogatscher, H. 399.
Pohl, Heinr. 117.
Pohl, J. 57. 59. 60. 66.
Pohl, Rob. 16.
Pohle 57. 58. 65.
Pohle, L. 290. 295. 296.
Pohlenz 107. 110.
Pohlig 44.
Pokorny 398.
Polaczek 262.
Polak 507.
Polano 282.
Polenske, 126.
Polheim 364.
Polis 49.
Politzer 383.
Poll 8.
Pollak, Isid. 526. 527.
Pollak, Jacq. 395.
Pollak, Jos. 386.
Pollak, Leo 392.
Pollak, Rud. 382.
Polland 361.
Pollitzer 392.
Pommer 372. 375.
Pompeckj 274. 275.
Pont 517.
Popoff 453.
Poppen 157. 158.
Poppert 96. 100.
Porchet 455. 457.
Porges 391.
Port 142. 147.
Porte 446.
Poschmann 56.
Posner, K. 6.
Posner, Th. 119.
Possek 361.
Posselt, A. 372.
Posselt, K. 220.
Posthumus 507.
Potpeschnigg 361.
Pott 174.
Poulsen, Kr. 479.

Digitized by Google

Poulsson 484. 488.
del Prado 438. 441.
Praechter 129. 132.
Praetorius 62.
Prandtl, L. 107. 110.
Prandtl, W. 227.
Praschniker 398.
Prausnitz 61.
Prausnitz, W. 360. 365.
Predeck 109.
Pregl 360. 365.
Preiser 293.
Preisig 453.
Preisigke 141.
Preiswerk 419.
Preiswerk, Heinr. 421.
Prell 274.
v. Premerstein 526. 528.
Prešeren 371.
Pretzsch 18.
Preuner, Er. 13.
Preuner, Gerh. 169.
Preuschen 141.
Preuß, Hans 75. 79.
Preuß, Heinr. 179.
Prey 374.
Preyer 259.
Pribram, Alfr. Francis 395.
Pribram, E. 391.
Pribram, Hugo 524.
Pribram, K. 382.
Pribram, R. 397.
Price 46.
Pringsheim, Alfr. 227.
Pringsheim, E. (Breslau) 63. 66.
Pringsheim, E. (Halle) 131.
Pringsheim, Hans 16.
Prinz 168.
Prinz, K. 397.
Prochnow 169.
Procksch 116.
Proell 176.
Prüfer 193.
Prümmer 439. 441.
Prusik 527.
Prutz 177.
Prym, F. 283.
Prym, Osk. 43.
Prym, P. 43.
Prytz 482.
Przibram, Hans 395.
Przibram, K. 397.
Psilander 499. 502.
Pughe 131.
Pulle 520.
Pummerer 228.
Puntschart 359.
Pupovac 389.
Puppe 175. 180.
Purtscher 392.
Pütter 42.

Q.

Quaresima 375.
Queckenstedt 253.
Quelle 46.
Quelle, O. 327.
Quensel, F. 189. 197.
Quensel, J. U. Th. 497. 498 (2). 502.
Quensel, P. 495.
de Quervain, Alfr. 471.
de Quervain, Fritz 419. 422.
Quincke 145.
Quix 518.
Quos 196.

R.

Raape 126.
Rabe, O. 132.
Rabe, P. 324 (2). 328.
Rabel 104.
Rabl (Graz) 361. 365.
Rabl (Leipzig) 187. 196.
de Rabours 445.
Rachfahl 87. 89.
Radaković 363.
Radbruch 175.
Rade 207.
Radecke 469.
Rademacher 40.
Radermacher 394. 400 (2).
Radlkofer 226.
Radon 398.
Radonićić 392.
Raecke 292.
Raeder 481.
Raestad 484.
Ragaz 464 (2). 465.
Ragonod 462.
Rahlff 479.
Rahlfs 104.
Rahlwes 132. 133.
Raimann 383. 385.
Ramann 219. 230.
Rambeau 13.
Ramberg 494.
Rambert 452.
Ramsauer 146.
Ramstedt 496.
Ramström 498.
Ranke, F. 109.
Ranke, H. 144. 147.
Ranke, J. 227. 229. 230.
Ranke, O. 142.
Ranzi 388.
Rapp 273.
Rappaport 382.
Rappard 448.
Rasch 244.
Rasch, C. 479.
Rassow 192. 197.
Rathgen 324 (2). 326. 327.
Rathke 210.
v. Ratibor u. Corvey, Prinz 242.
Ratnowsky 471.
Rau 284.
Räuber 46.
Rauch 153.
Rauch, Christ. 98. 100.
Rauchberg 522. 527.
Raudnitz 524.
Raunkiaer 477. 481. 482 (2).
Rausch v. Traubenberg 109.
Rauschen 40.
Rauschning 179.
Rauther 99.
Ravn, J. P. J. 482.
Rawitz 6.
Reber 447.
v. Reber 224.
Reckendorf 87.
Reddelien 195.
Reddingius 510.
Redlich, Em. 385.
Redlich, Jos. 382.
Redlich, Osw. 393. 399.
Redslob 252.
Reerink 86.
van Rees 506.
Regel 283. 285.
Regling 16.
Rehbinder 18.
Rehfous 444 (2).
Rehm, Alb. 224. 229.
Rehm, H. 259.
Rehme 126.
Rehmke 118. 121.
Rehn 291. 296.
Rehn, E. 155.
Reibisch 168.
Reich, Ant. 272.
Reich, Eman. 395.
Reich, H. 15.
Reich, M. 109.
Reich, N. 527.
Reich, S. 449.
Reichardt 282.
Reichart 375.
Reiche 17.
Reichel, H. 400.
Reichel, Hans 465.
Reichel, Heinr. 385.
Reichenbach 105. 110.
Reichenheim 16.
Reichensperger 46. 49.

Digitized by Google

Reicher 508.
Reichesberg 428. 435 (2).
Reichinstein 471.
Reichmann 155.
Reicke 109.
Reifferscheid, K. 42.
Reiger 78.
Rein, A. 262.
Rein, J. Just. 43.
Rein, W. 156. 158.
Reinach 109.
Reincke-Bloch 253. 255.
Reiners 46.
Reinhardt 14.
Reinhardt, K. 46.
Reinhardt, R. 252.
Reinhold, Gg. 380.
Reininger 395.
Reinisch 193.
Reinisch, Leo 393.
Reinke 167. 170.
Reinmöller 252. 255.
Reis 42.
Reisch, Em. 393. 399 (2).
Reisch, R. 382.
Reiß 272.
Beiß, E. 89.
Reiß, R. 452. 455. 457 (2).
Reißert 210.
Reißinger 343.
Reiter 176.
Reiter, S. 526. 528.
Reitmaier 284.
Reitter 390.
Reitzenstein, R. 108.
Remy 48.
Rendtorff 186. 196.
Rengers Hora Siccama 517.
Renner 227.
Renz 57. 58 (2).
Renz, K. 331.
v. Reßetar 394. 400.
Rest 89.
Resvoll 487.
Resvoll-Holmsen 487.
Réthi 386.
v. Reuß 383. 384.
v. Reuß, Aug. 392.
Reuter 211.
Reuter, F. 385.
Reuterskiöld (Theol.) 497.
Reuterskiöld (Jur.) 498.
Reutter 449.
Reverdin 446.
Rex 523.
Rexius 500.
Rey 398.
Reye 263.
Reyher 9.
Reymond 461. 463.
de Reynold 447.
Rhese 176.
Rhodokanakis 363.
Ribbert 42. 47.
Ribbing 494.
Richardsen 48.
Richarz 209. 212.
Richter, Edg. 196.
Richter, Elise 397.
Richter, Em. 60.
Richter, F. 7.
Richter, H. 431.
Richter, Jul. 2.
Richter, Jul. (Wien) 392.
Richter, Osw. 395.
Richter, W. 120.
Rickert 87. 90.
Rieber 522. 527.
Riebesell 328.
Riecke, Erh. 188.
Riedel 154.
Rieder, H. 220.
Riedinger, Ferd. 281.
Riedinger, Jak. 282.
Rieger 281. 285.
Riegner 61.
Riehl, Alois 10. 18.
Riehl, G. 384. 399.
Rieken 179.
Rieker 76.
Rieländer 208.
Riemann 192. 197.
Ries 430.
Riesenfeld, Berth. 65.
Riesenfeld, E. H. 88. 90.
Rieß, L. 15.
Rießer 3.
Rießer, O. 176.
Rießler 270.
Riesz 495.
Rietsch 521. 525. 526. 528.
Riezler, Erw. 76.
v. Riezler 223.
Riggenbach, Alb. 421.
Riggenbach, Ed. 418.
Rihl 524.
van Rijnberk, G. 506. 509.
van Rijnberk, N. 506.
Rille 188. 196.
Rilliet 449.
Rimbach 44.
Ringer 518.
Ringleb 9.
Rinne 191. 197.
Rintelen, Ant. 360.
Rintelen, F. 420. 423.
Rintelen, M. 522.
Rissom 146.
Ritschl, Alex. 86.
Ritschl, O. 40. 47.
Ritter, Frz. 264.
Ritter, Konst. 273.
Ritter, Mor. 43.
Ritter, O. 131.
Ritter, Ph. 434 (2).
Rittler 371.
Ritzel 157.
Rivier 462.
Robert, C. 128. 133.
Robert, Ch. 461. 462.
Rocco 132.
Roch, M. 446.
Rochat, E. 444.
Rochat, G. F. 518.
Rode 326 (2).
Rodenberg 167. 170.
Rodenwaldt 16.
Rodewald 168. 170.
Rodhe, G. Em. 489.
Rodhe, E. Magn. 497. 502.
Roeder 64.
Röder, F. 109.
Rödiger, J. 211.
Rödiger, M. 13.
Röding 488.
v. Rodt 430.
Röhmann 60.
Röhrich 56 (2).
Römer, Osk. 260. 264.
Römer, P. 117. 120.
Römer, P. H. 118. 127. 133.
Rönne 479.
Röntgen 227. 229 (2). 230.
Rösch 89.
Roessingh 512.
Rößle 154. 158.
Roethe 11. 18.
Roethlisberger 429.
Roethlisberger, P. 446.
Rötteken 283.
Roget 447.
Roguin 452.
Rohde 63.
Rohde, Erw. 343.
Rohde, F. 109.
v. Rohland 84.
Rohling 521.
Rohmann, 263.
Rohmer 209.
Rohn 191. 197 (2).
Rohr 258.
v. Rohr 155.
Rohrer 467.
Rohrhurst 141.
Rolin 526. 528.

Digitized by Google

Roll 514.
Rollier 471.
Rolly 188.
Roloff 95. 97. 98. 100.
v. Romberg 220. 229.
van Romburgh 519. 520.
Romdahl 489.
Romkes 510.
Roos 86.
Roos, A. G. 512.
Rooth 328.
v. d. Ropp 209. 211.
Rosanes 62.
Rose, F. 263.
Rose, Ulr. 260.
Rosemann 244. 247.
Rosen 63. 66.
Rosenbach 105.
Rosenbaum 165.
Rosenberg, Arth. 17.
Rosenberg, G. O. 495.
Rosenberg, H. 274. 275.
Rosenberg, K. 364.
Rosenberg, Leo 96.
Rosenfeld, E. 243. 247.
Rosenfeld, M. 260.
Rosenheim, Arth. 14.
Rosenheim, Th. 6.
Rosenlehner 225.
Rosenstock 187.
Rosenthal, A. 228.
Rosenthal, Ed. 153.
Rosenthal, F. 196.
Rosenthal, Werner 106.
Rosenthaler 429.
Rosier 448.
Rosin (Berlin) 7.
Rosin (Freiburg) 84.
Rosinski 176.
Rossa 361.
Roßbach 177. 180 (3).
Rossier, E. 454.
Rossier, G. 453. 457.
Rost 284. 285.
Rost, Eug. 7.
Rost, Frz. 143.
Rost, Gg. 43.
Rost, P. 178. 179.
Rotgans 505. 509 (2).
Roth, E. 132 (2).
Roth, O. 467.
Roth, P. 397.
Roth, W. 386.
Roth, Walt. 119.
Rothberger 385.
Rothe 17.
Rothenbücher 218.
Rothert 243.
Rothmann 7.
Rothmund 526. 528.
Rothpletz 227. 229. 230 (2).
Rothstein, M. 14.
Rothstein, W. 243.
Rotky 524.
Roud 451. 453. 457.
Rougier 452.
Roussel 440. 442.
Roussy 448.
Roux, C. 453. 457.
Roux, P. 195.
Roux, W. 126. 133.
Rovsing 478.
Rowan 439. 441.
Rubeli 427. 430. 435 (2).
Rubens 12. 19.
Rubner 4. 19.
Rubritius 524.
Ruck 418.
Rudberg 500.
Rudolph 343.
Rücker 58.
Rückert 219. 229. 230.
Rüdin 222.
Rüegg 465.
Ruepprecht 228.
Rügheimer 168.
Rühl 177.
Rühl, Alfr. 14.
v. Rümelin, M. 270 (2).
Rütimeyer 419.
Ruge, A. 144.
Ruge, Gg. 466. 472.
Rugenstein 196.
Ruggli 263.
Ruhland 130.
Ruhm 48.
Ruitinga 505. 508.
Ruland 280. 284.
Rumpel 8.
Rumpf 42.
Runge, C. 107. 110 (2).
Runge, H. 109.
Runge, W. 167.
Runnström 496.
Runze 2.
Rupe 417. 421. 422.
Rupp 178. 180.
Rupp, Hans 16.
Ruska 144.
Ruska, F. 430.
Rust 174.
Rusterholz 468. 472.
Ruttin, Er. 391.
Ruttin, Mor. 392.
v. Ruville 131.
de Ruyter 6.
Rydbeck 493.
Rydberg, J. Rob. 493.
Rygg 484.
Ryhiner 422.
Rytz 433.
Rzach 525. 528.

S.

v. Saar 373.
Sachau 10. 18.
Sachs, Arth. 64.
Sachs, E. 176.
Sachs, Frz. 15.
Sachs, Hans 292.
Sachs, Heinr. 60.
Sachs, M. 386.
Sachs, O. 392.
Sachsse, Eug. 40.
Sachsse, Hugo 252.
Sack 195.
Sägmüller 270 (3).
Sänger 291.
Sahlgren 500.
Sahli 429. 435.
Sales 438 (2). 439. 441.
Salfeld 109.
Salge 260. 264.
v. Salis 254. 255 (2).
Salkowski, E. 5. 19.
Salkowski, H. 244.
Salomon, Fel. 193.
Salomon, Hugo 388.
Salomon, W. 145. 147.
Salomonsen 478. 482.
Saltet 505. 509.
Saltykow 419.
Salus, Gottl. 524.
Salus, Rob. 524.
Salverda de Grave 511.
Salz 144.
Salzer 221.
Salzer, Ed. 328.
Salzer (Wien) 390.
Salzmann 361. 365.
Samel 49.
Samelson 261.
Samter 176.
Samuelsson 501.
Sandberger 224. 229.
van de Sande-Bakhuyzen, E. F. 516.
van de Sande-Bakhuyzen, H. G. 515.
v. Sanden 109.
Sander, B. 397.

Digitized by Google

Sander, P. 522. 527.
Sandoz 460.
Sandqvist 501.
Sanial 440.
Sapper 258. 261. 262. 264.
Saran 78. 79.
Sarasin, Chr. 448. 449.
Sarasin, F. 422 (2).
Sarauw 481.
Sarrazin 62. 66.
Sars, Gg. Ossian 486. 487.
Sars, Joh. E. 486.
Sartorius, K. 271. 275.
Sartorius v. Waltershausen 259.
Sarwey 252. 255 (2).
Sattler 187. 196.
Sattler, Hub. 176.
Sauer, Aug. 525. 528.
Sauer, B. 164. 167. 168. 170.
Sauer, Jos. 84. 89.
Sauerbruch, Ferd. 466. 472.
Sauser-Hall 460
Savor 389.
de Savornin Lohman 517.
Sax 522.
Saxtorph-Stein 479.
v. Scala 373. 375.
Schaade 64.
Schacherl 396.
Schacht 454.
Schade 166.
Schaedel 325. 327. 328.
Schaeder 164 (3). 169.
Schaefer, B. 380.
Schaefer, Clem. 64.
Schäfer, Dietr. 11. 18.
Schaefer, K. 7.
Schaefer, Konr. 194.
Schaeffer, Jean 60.
Schaeffer, Osk. 142.
Schaeffer-Stuckert 292. 296.
Schaer, A. 469.
Schaffer (Wien) 397.
Schaffer, F. 433.
Schaffer, Jos. 384. 399.
Schaffuit 49.
Schaldemose 479. 482.
Schalfejew 17.
Schall 194.
Schang Yen Liu 325. 328.
Schantin 527.
v. Schanz, Gg. 281.
Schardt 470. 472.
Scharfenberger 264.
Scharfetter 364.
Scharizer 362. 365.
Scharling 477.
Schattenfroh 384. 399.
Schatz 374.
Schauder 97.
Schauenstein 361.
Schaum 98.
Schauta 383. 399 (2).
Schaxel 157.
Scheel 270.
Scheel, V. 479.
v. Scheele 211.
Scheer 63.
Scheff 384. 399.
Scheffer 17.
Scheffer, F. E. C. 508.
Scheibe 76. 79.
Scheiber 194.
Schelble 86.
Scheller 61.
Scheller, Arth. 526.
Schellhorn 10.
Scheltema 510.
Schenck, A. 131.
Schenck, F. 207. 212.
Schenck, M. 208.
Schenck, Rud. 63.
Schencke 483. 486.
Schenk 524.
Schenkl, A. 523.
Schenkl, Heinr. 362. 365.
Scherber 390.
v. Scherer 380.
Schering 194.
Scherman 224. 230.
Schermann 218.
Scherrer 144.
Schetelig 487.
Scheu 195.
Schewior 246.
v. Schey 381.
Schian 95 (3). 100.
Schick 224. 229.
Schick, B. 391.
Schickele 261.
Schidloff 449.
Schieck 127. 133.
Schiedermair 45.
Schiefferdecker 42.
Schiemann 12. 18.
Schiff, Arth. 389.
Schiff, Walt. 382.
Schiffner, V. 395.
Schilling 9.
Schimmelpfennig 57.
Schindler 380.
Schinz, Hans 470. 471. 472.
Schinz, M. 469.
Schiötz, Hjalm. 483. 484 (2).
Schiötz, Osk. Em. 486. 487.
Schissel v. Fleschenberg 374.
Schittenhelm 175. 180.
Schjött 485.
Schläpfer, U. 471.
Schlagenhaufer 385.
Schlaginhaufen 471. 472.
Schlagintweit 284.
Schlatter, K. 466.
v. Schlatter, 270. 275.
Schlayer 221.
v. Schlayer 4.
Schlecht 167.
Schlegel 85. 90.
v. Schleich 271. 275.
Schleip 89.
Schleißner 524.
Schlenk 157.
Schlenz 522.
Schlesinger, Eug. 261.
Schlesinger, H. 386.
Schlesinger, L. 98. 100.
Schlesinger, W. 389.
Schlick 254.
Schlitter 396.
Schloffer 523. 527.
Schlögl 381.
v. Schlosser 395.
Schlösser, K. 220.
Schlösser, Rud. 157.
Schlössmann 272.
Schlunk 324. 326.
Schlüter, O. 129. 133.
Schmarsow 190. 197.
Schmauss 228.
Schmedes 293.
Schmeidler 194.
Schmekel 119.
Schmerber 526.
Schmid, Alfr. 144.
Schmid, Ferd. 191. 197.
Schmid, Heinr. Alfr. 107. 110.

Digitized by Google

Schmid, Jul. 61.
Schmid, W. 272. 275.
Schmid, W. (Neuchâtel) 461.
Schmid, Walt. 364.
Schmidlin 242.
Schmidt, A. (Berlin) 12. 20.
Schmidt, A. (Halle) 125. 126. 127. 133.
Schmidt, A. (Heidelberg) 145.
Schmidt, Arth. B. 271.
Schmidt, Bernh. 86.
Schmidt, C. 421. 422.
Schmidt, Clem. 59.
Schmidt, E. 209. 212.
Schmidt, Erh. 63. 66.
Schmidt, F. 144.
Schmidt, F. (Frankf.) 295. 296.
Schmidt, Ferd. Jak. 14.
Schmidt, Gerh. 244. 247.
Schmidt, Gg. Benno 142.
Schmidt, H. R. 196.
Schmidt, Hans 270.
Schmidt, Hans (Kiel) 169.
Schmidt, Heinr. 324.
Schmidt, Hub. 15.
Schmidt, J. E. 282.
Schmidt, K. 2.
Schmidt, K. (Halle) 129.
Schmidt, M. 17.
Schmidt, Mart. Benno 281. 285.
Schmidt, P. 95. 96 (2). 100.
Schmidt, P. W. 418. 423.
Schmidt, R. (Leipzig) 187. 196.
Schmidt, R. (Münster) 245.
Schmidt, R. Rud. 274.
Schmidt, Rud. 41.
Schmidt, Rud. (Prag) 523. 527.
Schmidt, T. 104.
Schmidt, V. 481.
Schmidt, W. (Bonn) 46.
Schmidt, W. (Wien) 397.
Schmidt-Rimpler 126.
Schmidt-Rimpler, Walt. 126.
Schmied-Kowarzik 397.
Schmiedeberg 259. 264.
Schmiedel 464.
Schmieden 127. 133.
Schmiegelow 479.
Schmincke 221.
Schmitt, A. 221.
Schmitt, Alb. 371.
Schmitt, F. 223. 229.
Schmitt, G. 146.
Schmitt, R. 13.
Schmitz 439.
Schmitz, E. 292.
Schmitz, Eug. 225.
Schmitz, F. W. 158.
Schmitz, O. 418.
Schmitz-Kallenberg 246.
Schmiz 43.
Schmöle 243.
v. Schmoller 10. 18.
Schmutzer 520.
Schnaudigel 291. 296.
Schnedermann 186.
Schnee 64.
Schneegans, F. 144.
Schneider 99.
Schneider (Berlin) 18.
Schneider, A. 264.
Schneider, Alfr. 65.
Schneider, Arth. 262.
Schneider, E. 84.
Schneider, F. 291.
Schneider, F. (Frankf.) 293.
Schneider, Ferd. Jos. 526.
Schneider, H. 14.
Schneider, H. (Leipzig) 194.
Schneider, Hans 527.
Schneider, Jak. 420. 423.
Schneider, J. J. 422.
Schneider, K. Kamillo 395.
Schneider, M. 64.
Schneider, Rud. 222.
Schneider, W. 157.
Schneidewind 130.
Schniewind 125.
Schnitler 486.
Schnittger 496.
Schnitzer 224.
Schnitzler 386.
Schnürer 440. 442.
Schnütgen 40.
Schnyder 430.
Schöll 143. 146.
Schoen, P. 104.
Schoen, W. 188.
Schönberg 420.
Schönborn, S. 146.
Schönborn, Siegfr. 142.
Schönborn, Walt. 141. 271.
Schöndorff 42.
Schöne, Gg. 118.
Schöne, H. 119. 121.
Schönemann 430.
Schönflies 294. 296.
Schöngen 511.
Schönwerth 220.
Schoetensack 417. 418 (2).
Scholl 193.
Scholl (Graz) 362. 365.
Schollenberger 465.
Scholte 507.
Scholten 505.
Scholtz, M. 119.
Scholtz, Walt. 175. 180.
Scholvin 193.
Scholz, Harry 176.
Scholz, Heinr. 2.
Scholz, R. 193.
Scholz, W. 361.
Schoorl 520 (2).
Schopper 392.
Schorbach 264.
Schorer 439. 442.
Schorr 328.
Schott, R. 57. 59 (2).
Schott, Sigm. 144.
Schottelius 85. 90.
Schottky 11. 18.
Schottlaender 388.
de Schoulepnikow 456.
Schouten 520.
Schrader, H. 293. 296.
Schrader, O. 63.
Schram 396.
Schreiber, Jul. 175. 180.
Schreiber, Ludw. 142.
Schreiber, O. 105.

Digitized by Google

Schreinemakers 515. 516.
Schreiner, Jak. 381.
Schreiner, K. E. 484. 488.
Schreuder 487.
Schreuer 41. 47.
Schrijnen 519.
Schrijver 506.
Schröder, Edw. 107. 110.
Schröder, F. 46.
Schröder, H. 6.
Schröder, Heinrich 168.
Schröder, Knud 479.
Schröder, P. 118. 120.
Schröder, R. 141.
Schröder, Rob. 253.
Schröder, Willy 179.
v. Schröder 393. 400.
Schrödinger 397.
Schrörs 40. 47.
Schröter, Er. 196.
Schröter, J. F. 487.
Schröter, P. 188.
Schrutka v. Rechtenstamm 381. 399.
Schubert 211.
Schubert, R. 178.
v. Schubert 140 (3). 146.
Schubotz 17.
Schück 497. 499. 502.
Schücking, L. 157. 158.
Schücking, Walt. 207.
Schuh 512.
Schüle 85.
Schüller, Arth. 387.
Schüller, R. 382.
Schüpfer 219. 230.
Schürmann 128.
Schürmann, J. 430.
Schütt 118. 121 (2).
Schütz, Em. 386.
Schütz, G. 10.
Schütz, Hugo 189.
Schukowitz 364.
Schulte, Aloys 43. 47.
Schulten 78. 80.
Schultheß 262.
Schultheß, O. 431. 435.
Schultheß, W. 466.
v. Schultheß-Rechberg 464.
Schultz, Frz. 262. 264.
Schultz, J. Heinr. 155.
Schultz, Rud. 85.
Schultz-Gora, 262. 264.
Schultze, Alfr. 84.
Schultze, Aug. Siegm. 259.
Schultze, Bernh. 154.
Schultze, E. 105. 110.
Schultze, F. 41. 47 (2).
Schultze, L. 210. 211.
Schultze, O. 293.
Schultze, Osk. 281. 285.
Schultze, V. 116. 120.
Schultze, Walt. H. 106.
Schultze-Galléra 131.
Schulz, Alf. 56(3).
Schulz, Arth. 126. 127.
Schulz, Aug. 131.
Schulz, F. 154.
Schulz, F. (Kiel) 165.
Schulz, Hugo 117. 120.
Schulz, O. 194.
Schulz, Osk. 76.
Schulze, Alfr. 179.
Schulze, Arth. 210.
Schulze, Frz. Eilh. 10. 19.
Schulze, Heinr. 130.
Schulze, L. 251.
Schulze, Mart. 174.
Schulze, W. 11. 18.
v. Schulze-Gävernitz 84. 89.
Schumacher, H. 44. 47.
Schumacher, J. 49.
v. Schumacher 372. 375.
Schumann 294. 296.
Schumpeter 360.
Schur 45. 47.
Schur, F. 263. 264.
Schur, Heinr. 389.
Schuster 7.
Schutter 510.
Schwab 89.
Schwalbe, E. 252. 255.
Schwalbe, G. Alb. 260.
Schwally 177.
Schwalm 328.
Schwantke 210.
Schwartz, Ed. 258. 261. 264.
Schwartz, J. Ch. 126.
Schwarz, Bertalan 187.
Schwarz, Em. (Halle) 127.
Schwarz, Em. (Wien) 386.
Schwarz, G. 391.
Schwarz, H. 10. 18.
Schwarz, H. (Greifsw.) 119. 121.
Schwarz, K. 388.
Schwarz, O. 188. 197.
Schwarz, P. 193.
Schwarz, Rob. 89.
Schwarzschild 12.
Schwaßmann 328.
v. Schweidler 374. 376.
Schweitzer 189.
Schweizer, P. 469. 472.
Schwendener 10.
Schwendimann 431. 435.
Schwenkenbecher 291. 296.
Schwenter 430.
Schwenter, Frau Dr. 430.
v. Schwerin 3.
Schwering 244. 247.
Schwerz 433.
Schweydar 17.
Schwiedland 382.
v. Schwind 381.
Schwyzer 469. 472.
Scupin 131.
Sechehaye 447. 448.
Seckel 2. 3 (2). 18.
Seddig 295. 296.
Seeberg, Alfr. 164. 343.
Seeberg, Er. 117.
Seeberg, R. 2.
Seeck 242. 244. 247.
Seefelder 189.
Seeger 166.
v. Seelhorst 107. 111 (2).
Seeliger, Gerh. 190. 197.
Seeliger, R. 17.
v. Seeliger 227. 230.
Seelmann 179.
Seemann-Kahne 158.

Digitized by Google

Seemüller 393.
Seger 64.
Segerstedt 496.
Segesser v. Brunegg 429.
Segner 284.
Sehling 75 (3).
Seidel 142.
Seidel, Rob. 469.
Seidenstücker 328.
Seidler, E. 382.
Seidler, G. 382.
v. Seidlitz 157.
Seifert 281. 285.
Seiffert 189.
de Seigneux 445. 449.
Seiler(Bern)430.
Seippel 472.
Seippel, A. 485.
Seith 89.
Seitz, Ant. 217.
Seitz, Arth. 189.
Seitz, Ch. 446. 447.
Seitz, K. 220. 229.
Seitz, L. 76. 79.
Selander 501.
Seler 13.
Seliger 195.
Selle 65.
Sellheim 271. 275.
Sellin 164. 169.
Selling 284.
Selter 189.
Selz 46.
Semeka 219.
Semper 373. 375.
Semrau 119. 121.
Senfelder 390.
Seng 141.
Senn 421. 422.
Seppelt 58.
Seraphim 179.
Sering 11. 18.
Sernander 501.
Serrurier 515.
Sethe 107. 110.
Settegast 193.
Seufferheld 273.
Seuffert 362. 365.
v. Seuffert 218. 229.
Seybold 272.
Seydel, M. 195.
v. Seydel 220.
Sganzani 432.
Shek v. Vugrovec 383.
Siber 185. 186. 187. 196.
v. Sicherer 221.
Sick 189.
Sickel, H. 196.
Sickel, W. 259.
Sickenberger 58. 65.
Sidler-Huguenin 467.
Siebeck 97. 100.
Siebeck, R. 142.
Siebenmann 419. 423.
Sieber 428.
Siebs 63. 66.
Siefert 126. 128.
Sieg 168.
Siegbahn 494.
Sieger 362. 365.
Siegfried 188.
Sieghart 383.
Sieglbauer 189.
Sieglin 11.
Siegrist 429. 435.
Siegwart 439. 441.
Sielisch 109.
Siemerling 166. 169.
Sieper 224.
Sieveking 465.
Sievers, Ed. 190. 197 (2).
Sievers, W. 95. 97. 100.
Sieverts 194.
Sigmund 527.
Sigwart 9.
Sijmons 511.
Silberschmidt 466. 472.
Silex 5.
Sillib 146.
Simmel 262. 264.
Simon, H. 107. 110.
Simon, Jul. 226.
Simon, M. 263.
Simon, R. 225.
Simon, Siegfr. 108.
Simon, Th. 243.
Simonius 418.
Simons 206.
Simons, D. 517.
Simroth 193.
v. Simson 343.
Singer, G. 386.
Singer, Heinr. 522.
Singer, Jak. 523. 528.
Singer, Isid. (Wien) 382.
Singer, Sam. 431. 435.
Sinzheimer 219.
Sioli 290. 291 (2). 296.
Sirén 496. 497.
Sirk 397.
Sirven 454 (2).
Sissingh 508.
Sitte 374.
de Sitter 515.
Sittmann 221.
Six 371.
Six, J. 507.
Sjögren 501.
Sjögren, H. 500.
Sjövall 491.
Skalsky 400 (2).
Skalweit 98. 100.
Skalweit, B. 179.
Skedl 522.
Skeie 483.
Skita 89.
Sklenář 396.
Skottsberg 501.
Skrabal 363.
Skulerud 486.
Skutetzky 524.
Skutsch 189. 197.
Slettengren 493.
Slotty 158.
Sluiter 507. 509.
Smend, Jul. 243.
Smend, Rud. 41.
Smith, Em. 486.
Smith, Fr. 195.
Smith, L. 494.
Smits 508. 509.
Smits, J. C. P. 515.
Snellen 518. 520.
Sneyders de Vogel 515.
Sobotta 282.
Sobrero 461.
v. Soden, Hans 2.
v. Sölder 389.
Soellner 89.
Soerensen, S. T. 479.
Sörensson 493.
Soetbeer 96.
Sohm, Rud. 186.
Sokolowsky 324.
Solberg 486.
Solereder 77. 80.
Solger 118.
Graf zu Solms-Laubach 263.
van Someren 520.
Sommarin 493.
Sommer, E. 466. 472.
Sommer, Ferd. 156.
Sommer, Gg. 327.
Sommer, Rob. 96. 100.
Sommerfeld 227. 229. 230.
v. Sommerfeld, W. 15.
Sommerfeldt, A. 486.
Sommerlad 131.
Sonn 179.
Sonnenburg, Ed. 343.
Sonnenburg, P. 244. 247.
Sonntag, E. 86.
Sorauer 15.
Sorgo 389.
Sormani 506.
Sottile 445.
Sowade 128.
Spacil 371.
Spahn 261. 264.
Spaltholz 188.
Spangenberg, Hans 179.
Spannagel 244. 247.
Spät 524.
Specht, G. 76. 79.
Specht, W. 221.
Graf v. Spee 166. 169.
Speiser 263.
Speiser, Fel. 422.
Speiser, P. 418.
Spemann 13.

Digitized by Google

Spengel 97. 100.
Spengler, Er. 364.
Spengler, G. 452. 453.
Sperl 381.
Sperlich 374.
Spethmann 17.
Speyer 295.
v. Speyr 429. 435.
Spiegel 15.
Spiegel, L. 522. 527.
Spiegelberg 261. 264.
Spielmeyer 221.
Spies 119. 121.
Spieß 291. 296.
Spieß, O. 421.
Spiethoff 155. 158.
Spiethoff, Arth. 522. 527.
Spina 526. 527.
Spinner 462. 463.
Spiro 260.
Spiro, J. L. 457.
Spitaler 526. 528.
Spitta, F. 258.
Spitta, Heinr. 273.
Spitta, Osk. 7.
Spitzer, Bert. 390.
Spitzer, Hugo 362.
Spitzer, Leo 397.
Spitzy 388.
Spranger 191. 197.
Springer 524.
Spronck 517. 520.
Sprung 375.
Spuler 76.
v. Srbik 363.
Staaff 499. 502.
Stadelmann 6.
Stadler, F. 470.
Staeckel 145. 146.
Stähelin, Fel. 421.
Stähelin, Rud. 419. 422.
Staehler 16.
Staehlin, K. 262.
Staehlin, O. 78. 80.
Staerk 153. 158.
v. Staff 16.
Stage 326 (2).
Stahl, E. 155. 159 (4).
Stahl, J. Matth. 244.
Stamm 482 (2).
Stammler 125.
Stampe 117.
Standfuß 471.
Stang 483.
Stange, C. 103. 104 (2). 110.
Stangl 283. 285.
Stanonik, 359.
Stapper 258. 264.
Starck 142.
v. Starck 166. 169 (2).
Stargardt 42.
Stark 169.
Starke 119.
Starkenstein 524.
Stäubli, K. 467.
Staudacher 275.
Staude 253. 255.
v. Stauffenberg, Frhr. 222.
Stave 497. 502.
Stavenow 499.
Steche 295.
Steck, Rud. 427. 435.
Steck, Th. 435.
Steenhuis 511.
Steensby 482(2).
Steensma 518.
Steenstrup 480.
Steffen 489.
Steffens 439. 442.
Steiger 428.
Steiger, M. 430.
Steiger, O. 467.
Steil 364.
Stein 527.
Stein, A. 176.
Stein, F. 187.
Stein, Fritz 157.
Stein, O. 392.
Stein, Ph. 296.
Stein, Walt. 108.
Steinach 523.
Steinacker 374.
Steinbeck 58. 65.
Steinberger 109.
Steinberger, L. 226.
Steinbrück 130.
Steinbrück, Walt. 445.
Steinbüchel v. Rheinwall 361.
Steindorff 191. 197.
Steiner 261.
Steiner, H. 466.
Steiner v. Pfungen 388.
Steinherz 525.
Steinike 326.
Steinitz 65.
Steinlechner 359. 360.
Steinmann, Alf. 56 (2).
Steinmann, F. 430.
Steinmann, G. 43. 47.
Steinmann, P. 422.
Steinmetz 507. 509.
Steinmetzer 522. 527.
v. Steinmeyer 77. 79.
Steinwenter 360.
v. Stejskal 387.
Stellwaag 79.
Stempell 242. 245. 247.
Stengel (Greifswald) 118.
Stengel (Marburg) 210. 211.
v. Stengel 218.
Stenger 176. 180.
Stenström 492.
Stephan 207.
Stephinger 271.
Stepp 96.
Stern, F. 167.
Stern, Lina 446.
Stern, O. 295.
Stern, R. 391.
Stern, W. 63. 66.
v. Stern 129. 133.
Sternberg, K. 385.
Sternberg, Max. 386.
Sternfeld 13.
Stertz 61.
Stettbacher 470.
Stettiner 328.
Steudel, H. 6. 19.
Steuer 374.
Steuernagel 58. 65.
Steup 87.
Steyrer 372. 375.
Stich 105. 110.
Stickel 10.
Stickelberger 88. 90 (2).
Stieda, Alex. 128.
Stieda, Alfr. 176.
Stieda, L. 175.
Stieda, W. 190. 197.
Stier 9.
Stigler 391.
Stille 107. 110.
Stille, A. G. H. 492.
Stilling 343.
Stimming 65.
Stimming, Alb. 106. 110.
Stintzing, Rod. 153. 154 (2). 158 (2).
Stintzing, Wolfg. 187.
Stjernberg 496.
Stobbe 192.
Stock, Alfr. 245.
Stock, Wolfg. 154. 158.
Stockinger 398.
Stoeckel 166. 169.
Stöhr, A. 394.
Stöhr, C. 168.
Stöltzner 127. 133.
Stölzel 3.
Stölzle 283. 285.
Störk 385. 399.
Störmer 254.
Störmer, C. 486.
Störring 44. 47.
Stois 284.
Stoll 272.
Stollé 146.
Stolte 10.
Stolz, Alb. 260.
Stolz, M. 361.

Digitized by Google

Stolz, O. 374.
Stolze, W. 179.
Stomps 508.
Stooß, K. 381. 399.
Stooß, M. 429. 435.
Stoppany 464. 466 (2). 472.
Storch 60.
Stortenbeker 516.
Stoß 223. 229.
Stoy, Fritz 65.
Stoy, Steph. 157.
Strack, H. L. 2.
Strahl 95. 96 (2). 100.
Stransky 388.
Strasburger 291. 296.
zur Strassen 294. 296.
Strasser, Alois 386.
Strasser, Hans 429. 435.
Straßmann, Fritz 5. 19.
Straßmann, P. 7.
Strathmann 141.
Straub 85. 90.
Straub, Ant. 371.
Straub, H. 223.
Straub, M. 505. 509.
Straub, Walt. 97. 102.
Straubel 156. 159.
Straubinger 84.
Strauch 9.
Strauch, Ph. 129. 132.
Straus 264.
Strauß 7.
Sträußler 524.
Streck 283.
Streckeisen 419.
Strecker, F. 61.
Strecker, K. 13.
Strecker, W. 210.
Strecker, W. (Leipzig) 192.
Streintz 364.
Streißler 361.
Streißler, Jos. 364.
Streit 176.
Streitberg 224. 229.
Strengers 520.
Strich 225.
Stridsberg 495.
Strieder 194.
Strindberg 496.
Strisower 382.
Stroele 462.
Strömgren 481. 482.
Strömholm 497. 501 (2).
Strohmayer 155.
Stromer v. Reichenbach 228.
Stroux 421. 423.
Strubell 45.
Struck 15.
Strucker 242.
Strübing 343.
v. Strümpell 185. 187. 196.
Struve 11. 19.
Struycken 505.
Strzyzowski, C. 453. 455. 456. 457.
Strzygowski, Jos. 394. 399.
Stuart 510.
Stübel 155.
v. Stubenrauch 221.
Stuber 86.
Stückelberg 420.
Studer 432. 434 (2). 436 (2).
Studniczka 190. 197.
Study 44. 47.
Stufler 370.
Stuhlfauth 2. 18.
Stuhlmann 324.
Stumme 192. 197.
Stummer v. Traunfels 363.
Stumpf, C. 10. 18.
Stumpf, Jul. 285.
Stumpf, M. 220.
Sturm, Rud. 62.
Stutz 41. 47.
Stutzer 177. 180.
Suchier, Walt. 109.
Suchier, Wolfr. 132.
Sudhoff 188. 196.
Sueß, Frz. 394. 399.
Suida 363.
Sulze 96.
Sundén 489.
Sundius 501.
Supan 63. 66.
Süpfle 221.
Süring 20.
Süss 194.
Süßheim 226.
Suter 419.
Suter, J. 470.
Sutter 87.
Sütterlin 87.
Suyling 501. 517.
Svedberg 517.
Svedelius 501.
Svenson 498. 502.
Svensson 492.
Svensson, Bernh. 494.
Sverdrup 486.
Swaen 507.
Swallow 461.
Swarzenski 293.
Swellengrebel 506.
Switalski 56.
Switalski, Wlad. 56 (2).
Swoboda, H. 396.
Swoboda, Heinr. (Prag) 525. 528.
Swoboda, Heinr. (Wien) 380.
v. Sybel 209.
v. Sydow, C. W. 493.
Sylow 487.
Sylwan 488. 489.
Syring 441.
Szász 295.
v. Szily 86.
Szivessy 246.

T.

v. Tabora 261.
Tagliabò 296.
Taillens 453.
Take 211.
Talma 517. 520.
Tambor 432. 435.
Tammann 107. 111.
Tamsen 325. 328.
Tandler 380. 383. 384. 399.
Tangl 11. 18.
Tannhäuser 15.
v. Tappeiner, H. 219. 229.
Tappolet 420. 423.
Taranger 484.
Taschenberg 130.
Tauber 395.
Taverney 454 (2).
Teichmann 292.
Teleky 390.
Telemann 176.
Tendeloo 513. 516.
Tenow 496.
v. Terramare 390.
Tertsch 397.
Tesař 523.
v. Tessen-Wesierski 58.
Tezner 382.
Thaler 391.
Thaer 120.
Thaner 359.
Thélin 453.
Thellung 471.
Thiel, Alfr. 210.
Thiele, Gg. 119.
Thiele, J. 263. 265.
Thiem 132.
Thiemann, J. 155.
Thieme 186. 196.
Thiemich 188. 197.
Thienemann 246.
Thierfelder (Musikl.) 254.
Thierfelder, Hans 270. 274 (2). 275.

Digitized by Google

Thierry 515.
Thiersch 87. 90.
Thies 96.
Thilenius 325.
Thirring 398.
Thoma 141.
Thomae, F. 275.
Thomae, J. 155.
Thomae, K. 99.
Thomas, Em. 14.
Thomas, K. 9.
Thommen 420. 423.
Thoms 13. 19.
Thomsen, Andr. 243.
Thomsen, Ant. 480.
Thomsen, V. 481.
Thorbecke 144.
Thorling 498.
Thormann, F. 435.
Thormann, Ph. 428. 435.
Thorn 493.
Thorner 8.
Thorsöe 481.
Thrämer 262.
Thudichum 447. 448.
Thue 486. 487.
Thuesen 487.
Thumb 261. 343.
Thümmel 153 (2). 158 (2).
Thunberg 491.
Thurau 119. 121.
Thurgood 486.
Thurneysen 43.
Thyrén 490.
Tièche 467.
Tiercy 449.
Tietze, Hans 397.
Tiktin 18.
Tilanus jr. 506. 509.
Tillmann 40. 47.
Tillmanns 188.
Tillmans 295.
Tilmann 46.
Tilp 261.
Timmer 506.
Timpe 246.
Tingvall 498.
Titius 103. 104. 110.
Titze 104. 110.
Többen 244.
Tobeitz 361.
Tobiesen 479.
Tobler, F. 245.
Tobler, G. 431. 433. 434. 435.
Tobler, L. 343.
Tobolka 527.
Töndwy 448.
Tönnies 164. 165 (2).
Tönniessen 77.
Töplitz 168.
v. Töply 386.
Törne 491.
Törnqvist 494.
Toischer 526. 528.
Toldt 383.
Tolkiehn 178.
Tollens 108.
Tollinger 374.
Tomaszczewski 9.
Tomazzoni 364.
Tomek 359. 365.
Tonnelat 447.
Topolanski 389.
Torbiörnsson 500.
Torczyner 397.
Torm 477 (3). 482.
Torp 486.
Torp, C. 477.
Torup 484. 488.
de Tourtoulon 452.
Trabert 393.
Träger 206. 207 (2).
Trana 488.
Traub 270. 275.
Traube 14. 19.
Trauner 361. 365.
Trautmann, G. O. 99.
Trautmann, Mor. 43.
Trautmann, R. 526. 528.
Trautz 145.
Trendelenburg, P. 86.
Trendelenburg, W. 372. 375.
Trenkle 84.
Treub 505. 509 (2).
Treutlein 282.
de Tribolet 462.
Triebs 58.
Triepel, H. 60.
Triepel, Heinr. 3. 18.
Trojan 526.
Troeltsch, E. 11.
Troeltsch, Walt. 209. 211.
van Trooyn 506.
Trumpler 291.
Trumpp 221.
Tschermak v. Seysenegg 523. 527.
v. Tschermak, G. 393.
Tscherniavsky 449.
Tscherning 478.
Tscherning, E. A. 479.
Tschirch 429. 435.
Tschlenoff 430.
Tschudi 325. 325. 326. 328 (2).
Tschulok 471.
v. Tubeuf 217. 219 (2). 230.
Tuczek 206. 207 (2).
v. Tuhr 259.
Türk 385.
Türler 432.
Tumarkin, Frl. 432.
Tumlirz 373. 376.
Tunberg 500.
Tuneld 493.
Tunmann 430.
Tuor 438. 439 (2). 441.
Turba 396.
Turmann 439. 442.
Tuxen 481.

U.

Ubach 291.
Uchermann 484.
Uckeley 174 (3). 180.
Ude 359.
Uebersberger 395.
Uffenheimer 221.
Uffenorde 105.
Uhl 178.
Uhlenbeck 514.
Uhlenhuth 260. 264.
Uhlig, C. 273. 275.
Uhlig, J. 46.
Uhthoff 60. 66.
Ulbrich 390.
Ule 254. 255.
Uller 99.
Ullmann, K. 389.
Ulmann 118.
Undén 491.
Ungar 42.
Unger 420. 423.
Unger, L. 387.
Ungnad 157. 159 (2).
Unterberger 176.
v. Unwerth 211.
Uphues 130.
Urbantschitsch 361.
Urbantschitsch, E. 392.
Urbantschitsch, V. 384. 399.
Ursprung 441. 442.
Ussing 478.
Utitz 254.

V.

v. Vaerst 223. 229.
Vageler 179.
Vahlen, E. 128.
Vahlen, Th. 119. 121.
Vaihinger 129.
Vajda 388.
Valentin 87.
Valentin, Fr. 430.
Valentiner 145.
van Valkenburg 506.
Vandenhoff 246.

Digitized by Google

Vangensten 486.
Vannod 430. 434 (2).
Vanselow 18.
Varenius 496.
Varnhagen 77. 80.
Vedel 480.
van der Veen 508.
van der Veen, E. 516.
van Veen 517.
Vegard 487.
Veiel 222.
Veil 261.
Veillon 421.
Veit 127. 133.
Veit, O. 208.
van Veldhuizen 509.
Venema 511.
Veraguth 467.
Verdam 514.
Verocay 524.
Verschaffelt 504. 507.
Versé 188.
Versluys 98.
Verweyen 45.
Verworn 40. 41. 42. 47.
Vestberg 498.
Vesterberg 495. 497.
Veszi 43.
Vetter, Ferd. 431. 433. 434. 435.
Vetter, Th. 468. 472.
Veyrassat 445. 449.
Vierhapper 397.
Vierkandt 15.
Vierordt 272.
Viëtor 209. 211.
Vigener 87.
Villiger 419.
Virchow 5.
Vischer, Eberh. 417. 418 (2). 423.
Vischer, F. 421.
Vischer, Rob. 106.
Vising 488 (2).
Visscher 517.
van Visselingh 511.
Visser 511.
Visser van Jjzendoorn 513.
Vitzthum v. Eckstädt 168. 170.
van der Vlugt 513.
v. Vöchting 274. 275.
Vöge 87. 90.
Vöge, W. 328.
Völcker 142.
Völker 400.
Völter 504 (2).
Vörner 189.
Vogel, Em. H. 383.
Vogel, J. 193.
Vogel, J. Ph. 514.
Vogel, R. 274.
Vogel, Rud. 109.
Vogel, Walth. 17.
Vogelius 479.
Vogels 218.
Vogelsang 518. 520.
Vogt, A. 440.
Vogt, E. 98.
Vogt, F. 209. 211.
Vogt, R. 485.
Vogt, Th. 487.
Vogt, Wolfg. 145.
Voigt, Alfr. 324 (2). 325. 329.
Voigt, Andr. 290. 295 (2). 296.
Voigt, Heinr. 125.
Voigt, K. 246.
Voigt, Walt. 45.
Voigt, Wold. 106. 110.
Voigtländer 328.
Voit, Erw. 223. 229.
Voit, F. 96. 100.
Voit, M. 105.
Volait 454.
Volbach 273. 275.
Volk, R. 391.
Volkelt 190. 197.
Volkmann 177. 180 (2).
Voll 224.
van Vollenhoven 513.
Voller 324. 328.
Vollert 153.
Vollgraff, C. W. 511.
Vollgraff, J. A. 516.
Vollgraff, J. C. 518.
Vollmer 217. 223. 224. 229.
Vollmer, K. 157. 159.
Volmar 429.
Volmer 195.
Volquardsen 167.
v. Voltelini 381.
Volz 78. 79. 80.
Volz, P. 270. 275.
Vondrak 394.
Vongerichten 157. 159.
Voorhoeve 506.
de Vooys 511.
Voretzsch 129. 132.
Vorkastner 118.
Vorländer 129. 133.
Vortmann 396.
Vosmaer 515. 516.
Voß, Aur. 227. 229.
Voß, F. 109.
Voß, O. 291. 296.
Vossius 96. 100.
Voßler 224. 229.
Vouga 461.
Vrede 242.
de Vries, E. 514.
de Vries, H. 508.
de Vries, Hugo 507. 509.
de Vries, J. 519.
de Vries, J. J. E. 518.
de Vries, S. G. 515. 516.
de Vries, W. M. 506. 509.
de Vries-Reilingh 510.
Vuilleumier 451.
Vulliet 453.
Vulpius 142.
Vürtheim 514.

W.

Waag 144.
van der Waals 507.
van der Waals, J. D. 508.
Wach 186. 196.
Wachenfeld 251 (2). 252.
Wachsmuth 294. 296.
Wächter 465.
Wackernagel, Jak. 420.
Wackernagel, Mart. 195.
Wackernell 373. 375.
Wadstein 489.
Waehner 525. 528.
Waelsch 524.
Waentig 126. 133.
Waentig, Percy 194.
Waern 488.
Wätjen 144.
Waetzmann 64.
Waetzoldt 129. 133.
Wagemann 17.
Wagener 118. 121.
Wagenhäuser 272.
van Wageningen 509. 511.
Wagenmann 140. 141. 142. 147.
Wagner, A. (Berlin) 10. 18.
Wagner, A. (Innsbruck) 374.
Wagner, Ant. 359.
Wagner, Art. 398.

Digitized by Google

Wagner, Chr. 271. 275.
Wagner, E. 228.
Wagner, F. 58.
Wagner, Gg. Aug. 391.
Wagner, H. 106. 110.
Wagner, Jul. 192. 197.
Wagner, K. L. 527.
Wagner, M. L. 17.
Wagner, P. 189.
Wagner, Pet. 440.
Wagner v. Jauregg 383. 399.
Wagner v. Kremsthal 526. 528.
Wahl 273. 275.
Wahlgren 500.
Wahlin 490.
Wahrmund 522.
Walb 42. 47.
Walbaum 272.
Walberg 492.
v. Waldberg 143.
Walde 374. 376.
Waldecker 4.
Waldeyer 4. 19.
Waldraff 145.
Walker, G. 383.
Walker, Rob. 430.
Walkhoff 220.
Walko 524.
Wallach 106.
Wallaschek 395.
Wallengren 492.
Wallengren, H. T. S. 493.
Walleser 144.
Wallisch 390.
Walser 432. 433. 434. 436.
Walser, E. 470.
Walsmann 252.
v. Walter 58.
Walter, B. 328.
Walter, Frz. 217.
Walter, F. K. 253.
Walter, Jul. 177.
Walthard 291. 296.
Walther, A. 99.
Walther, Andr. 16.
Walther, H. 96.
Walther, J. 129. 133.
Walther, W. 251. 255.
Waltz 324.
Walz, E. 141.
Wangerin 128. 133.
Wanner 45.
Wanner, F. 221.
Warburg, Em. 12.
Warburg, K. J. 495. 496.
Warburg, M. 324.
Warburg, O. 14.
Warburg, O. H. 10.
Warming 478.
Warnekros, C. 10.
Warnekros, L. 5.
Waser 469.
Wasicky 392.
v. Wasielewski 142.
Wassermann, F. 222.
v. Wassermann 5.
Wassermeyer 43.
Wasserrab 219.
Waßmuth 362.
Watzinger 98. 100.
v. Wayenburg 506.
Weber, A. 59. 65.
Weber, Alfr. 143. 146.
Weber, Arth. 96.
Weber, E. 8.
Weber, E. (Halle) 132.
Weber, Em. 40. 47.
Weber, Frz. 222.
Weber, Heinr. 98. 100.
Weber, Heinr. (Zürich) 471.
Weber, L. 167. 170.
Weber, M. 143.
Weber, M. (Zool.) 508. 509.
Weber, Ottok. 525. 528.
Weber, P. 157.
Weber, Rod. 445. 449.
Weber, Rud. 254.
Weber, Siegfr. (Zürich) 469.
Weber, Sim. 84. 89.
Weber, Valent. 280. 284.
Weber, W. 511.
v. Weber 284. 285.
Wechsberg 389.
Wechßler 206. 209. 210. 211.
Wedekind 264.
Wedekind, Rud. 109.
Wedemeyer 165.
Weege 131.
Weese 427. 431 (2).
Wegelin 429. 435.
Wegemann 169.
Wegener 211.
Wegner 245.
Wegner, R. 253.
Wegscheider 393. 399.
Wehlitz 146.
Wehnelt 12.
Wehrli 466. 470. 472.
Weibel 391.
Weibull 492. 493.
Weichardt 77.
Weichselbaum 383. 399.
Weidenbach 99.
Weidenfeld 387.
Weidenreich 260.
Weigand 192. 197.
Weigel 210.
Weigert 193.
Weigl 217. 228.
Weil 16.
Weil, Edm. 524.
Weil, K. 523.
Weil v. Weilen 395.
Weiland 167.
Weiler 470.
Weimann 195.
Weinberger 390.
Weinel 153. 158.
Weinland, E. F. 76. 79.
Weinland, Rud. 274.
Weinmeister 195.
Weinreich, A. 164.
Weinreich, O. 131.
Weinschenk 227.
Weinstein 14.
Weisbach 15.
Weise 273.
Weiser 387.
Weismann 117. 120.
Weiß, Alb. Maria 438. 441.
Weiß, Bernh. 2.
Weiß, Edm. (Wien) 393.
Weiß, Egon 523.
Weiß, J. (Graz) 359.
Weiß, Jul. (Wien) 389.
Weiß, K. 359. 364.
Weiß, O. 176.
Weißbach 193. 196.
Weißbrodt 56(3).
Weißenberg 9.
Weißenborn 132.
Weißenfels 108.
Weith 453.
Weitz 272.
Weitzenböck, Rol. 364.
Weleminsky 524.
Wellander 500.
Wellauer 454.
Wellesz 397.
Wellhausen 106.
Wells 226.

Wellspacher 382.
Wellstein 263.
Welter 46.
Wenck 210.
Wenckebach 384. 399.
Wendel 132.
Wendland, J. 418. 423.
Wendland, P. 107. 110.
Wendt 153. 158.
Wendt, G. 328.
Wenger 218. 229.
Wenger, P. 449.
Wengler 195.
Wensinck 512. 514.
Went 519. 520.
Wentscher 45.
Wentzel 13.
Wenzel 41.
Wenzel, B. 65.
Wenzel, Frz. 395.
Wepfer 89.
Werdenich 381.
Werdnik 398.
v. Werdt 373.
Werenskiold 487.
Werminghoff 129. 133.
Werner, Alfr. 470. 472.
Werner, Ch. 444. 446 (2).
Werner, E. 145.
Werner, Frz. 395.
Werner, G. 445.
Werner, Jak. 471.
Werner, R. 142.
Wernle 418.
Wernstedt 491.
Wertheim 384. 399 (2).
Wertheimer 295.
Wertheim-Salomonsen 506. 509.
Werunsky 525. 528.
Wesener 179.
Wessel 479.
Wessely 281. 285.
Wessén 500.
Westenhöfer 8.
Wester 516.
Westergaard 477 (2). 482.
Westman 497.
Westman, K. G. 498.
Westphal, Alex. 42. 47.
Westphal, W. 16.
Wetter 498.
Wetter, G. A. P. 497.
Wettstein 465.
Wettstein v. Westersheim 393. 399.
Wetzel 66.
Weule 192. 197.
Weyermann 427. 428 (2).
Weygandt 327 (2).
Weyhe 193.
Weyl 165.
Weyman 224. 229.
Wibaut 508.
Wichelhaus 12. 19.
Wichmann 519. 520.
Wick 390.
Wicksell 491.
Wicksell, S. D. 494.
Wide 499. 502.
Wideroe 485.
Widman 501. 502.
Widmer 434 (4).
Widmer, J. 447.
Wiechert 107. 110 (2).
Wiechowski 523. 527.
Wiedemann, Eilh. 77. 80 (2).
Wiedemann, K. Alfr. 44.
Wiedenfeld 126. 133 (2).
Wieder 508.
Wiedersheim 85. 90 (3).
Wiedow 86.
Wiegand, F. 116 (2).
Wiegand, W. 343.
Wieland, C. 418. 423.
Wieland, Em. 419. 423.
Wieland 227.
Wieland, Frz. 275.
Wieland, H. 261.
van der Wielen 508. 509.
Wien 156. 159.
Wien, W. 283. 285.
Wiener, Hugo 524.
Wiener, O. 185. 189. 190. 197.
Wienhaus 109.
Wiersma 510.
Wieruszowski 18.
Wiese, Berth. 130.
Wiese, Leo 245. 247.
Wiesel 388.
v. Wieser 373. 376.
v. Wieser (Wien) 380. 381 (2).
v. Wiesner 391.
v. Wiesner, Jul. 393.
Wieth-Knudsen 478.
Wigand 131.
Wiget 500.
Wigforss 493.
Wihlfahrt 88.
van der Wijck 518.
van Wijhe 510.
van Wijk 514.
Wijkander 488.
Wijnhausen 506.
Wijsman 520.
Wikander 498.
Wiki 446.
Wiklund 499.
v. Milamowitz-Moellendorf 2 (2). 10. 18.
Wilbrandt 271. 275.
Wilcken 224. 229.
Wilckens 263. 265.
Wilczek 451. 455. 456 (2). 458.
Wild, K. 144.
Wildbolz 430.
Wilhelm, A. 395.
Wilhelm Ernst, Großherzog v. Sachsen-Weimar-Eisenach 153.
Wilhelm, Eug. 156.
Wilhelm, F. 225.
Wilhelm, L. 264.
Wilke 166.
Wilke, F. 400.
Wilke-Dörfurt 109.
Wilkens 169.
Wilkens, Cl. 480.
Will, L. 254.
Will, W. 13.
Wille, Jak. 143. 146.
Wille, Nordahl 486. 487 (2).
Willers 65.
Willgerodt 88.
Willige 128.
Williger 6. 19.
Willkomm 158.
Willmann 525.
Willrich 108.
Willstädter 12. 227. 230.
Wilmanns, K. 142.
Wilmot 447.
Wilms 142. 147.
Wiman, And. 501. 502.
Wiman, C. J. Jos. E. 501.
Wimmenauer 331.
Windaus 372.
Windelband 143. 146.
Windelband, Wolfg. 144.

Windisch 189. 197.
Windisch, Hans 512.
te Winkel 506.
Winkelmann 157.
Winkler 145.
Winkler, Arn. 440. 442.
Winkler, Cornel. 518. 520.
Winkler, Hans 324 (2). 326. 329.
Winkler, Hub. 64.
Winnefeld 14.
Winter, Frz. 44. 47.
Winter, Gg. 175. 180.
Winterberg 387.
Winternitz, Hugo 128.
Winternitz, Mor. 526.
Winternitz, Rud. 524.
Winternitz, W. 383.
Winterstein 252. 255.
Wintersteiner 386.
Wintgen 46.
Winther 482.
Wirén 501. 502.
Wirgin 498.
Wirth 193. 197.
Wirth, H. F. 18.
Wirth, R. 291.
Wirths 253.
Wirtinger 380. 393. 394. 399.
Wirtz 263.
Wirz 471.
Wislicenus 274. 275.
Wissowa 129. 132.
Witasek 363.
Witkop 87. 89.
Witkowski 193.
Witt 16.
Witte 246.
Wittek 361.
Wittich 259. 264.
Wittig 58.
Wittmaack 155. 158.
Wittmack 13.
Wittmayer 382.
Wittrock 500.
Wlassak 381. 399.
Wobbermin 140. 146.
Wölfler 523.
Woermann 324.
v. Woeß 371.
Wohlenberg 75. 79.
Wohlin 496.
Wohltmann 129. 133.
Woitsch 397.
Woker 428. 431. 433. 434. 435.
Woker, Frl. 433.
Wolf, G. 87.
Wolf, Joh. 15.
Wolf, Kurt 271. 275.
Wolf, M. 145.
Wolfer 470. 472.
Wolff, Alfr. 260. 264.
Wolff, B. 253.
Wolff, Em. 226.
Wolff, Eug. 168.
Wolff, G. 419. 422.
Wolff, Gg. 228.
Wolff, H. 126.
Wolff, Jul. 461.
Wolff, Leonh. (Bonn) 44. 47.
Wolff, L. (Jena) 156.
Wolff, Mart. (Jur.) 207.
Wolff, M. (Med.) 5. 19.
v. Wolff 130.
Wölfflin 224. 229.
Wölfflin, E. 419.
Wolfke 471.
Wolfram Gg. 262. 264.
Wolfrum, Mor. 189.
Wolfrum, Ph. 141. 143.
Wolfsgruber 380.
Wolkan 396. 398.
Wollenberg 2.
Wollenberg, G. 8.
Wollenberg, Rob. 260. 264.
Wolpert 7.
Woltereck 193.
Wolters 17.
Wolters, P. 224. 229.
Wolzendorff 207.
Wopfner 374.
Worringer 46.
Wostry 527.
Wrangel 492.
Wrede, F. 210.
Wrede, L. 155.
Wreschner 469.
Wreszinski 179.
v. Wretschko 371. 375.
Wuarin 448.
Wülfing 145. 147.
Wünsch 343.
Würschmidt 78.
Würtzen 479.
Wüst 168.
Wüstendörfer 252.
Wulff 15.
Wundt 189. 197.
Wundt, M. 262.
Wunschheim v. Lilienthal 387.
Wurm 146.
v. Wurster 270. 275.
v. Wurzbach 397.
Wyder 466. 472.
Wygodzinski 45. 48.
Wysogorski 324. 329.
Wyss, Osk. 467.

Y.

Yung 448. 449.

Z.

Zaayer 514.
Zachariae 130.
Zache 324.
Zade 142.
Zade, A. 158.
Zadow 120.
Zahn 219.
Zahn, H. 169.
Zahn, Jos. 280. 285.
v. Zahn, G. 157. 159.
v. Zahn, K. 187.
v. Zahn, Th. 75.
Zak 391.
v. Zallinger zum Thurn 381.
Zander 78.
Zander, P. 128.
Zander, R. 175.
Zange 155.
Zangemeister 208. 212.
Zangger 466. 472.
Zapletal 438. 441.
Zappert 388.
Zarncke 193. 196. 197.
Zarnik 284.
Zauner 363. 365.
Zaus 522.
Zbinden 447.
Zeeman, P. (Amsterdam) 508. 509.
Zehenter 375.
Zehetbauer 381.
Zehntbauer 439. 441.
Zeiller 440. 442.
Zeilon 501.
v. Zeipel 501.
v. Zeißl 385.
Zeller 433.
Zellner 397.
Zemp 469.
Zenker 253. 255.
Zentgraf 132.
Zermelo 470. 472.
Zerner 398.
Zernike 512.
Zetterstéen 499. 502.
v. Zeynek 523. 527.
Zhisman 364.
Zickendraht 422.
Ziebarth 325. 328.
Ziegenspeck 222.

Ziegler, Konr. 63.
Ziegler, Kurt 85. 90.
Ziegler, Theob. 262.
Ziehen 293.
Ziekursch 64.
Zieler 282. 285.
Ziemann 10.
Ziemke 166.
Ziesché 58.
Ziesemer 179. 180.
Zietzschmann 468. 471. 472.
Zikes 397.
Zilz 392.
Zimmer, C. 227.
Zimmermann, Alfr. 128.
Zimmermann, E. 259.
Zimmermann, M. Gg. 15.
Zimmermann, W. 429.
Zimmermann, Waldem. 16.
v. Zimmermann 400.
Zimmern 190. 197.
Zincke 209.
Zindler 374. 376.
Zingel 120.
Zingerle, H. 361.
Zinkernagel 273.
Zinn 7.
Zitelmann 41.
Zižek 383.
Zmavc 527.
Zöpfl 13.
Zolger 383.
Zomarides 398.
Zöppritz 106.
Zöppritz, Heinr. 167.
Zörkendörfer 524.
Zorn, L. 88.
Zorn, Ph. 41.
Zoth 360. 365.
Zscharnack 2.
Zschokke, Erw. 468. 472 (2).
Zschokke, F. 421. 422.
Zsigmondy, 108. 111.
Zucker 226.
Zucker, M. 343.
Zuckerkandl, O. 385.
Zuckerkandl, Rob. 521. 522 (2). 527.
Zumbach 461.
v. Zumbusch 220. 229.
Zündel 275.
Zupitza 119.
Zürcher, Em. 465.
Zurhelle 43.
de Zwaan 506.
de Zwaan, J. 509.
Zwaardemaker 518. 519. 520.
Zweifel 187. 196.
Zweig, Egon 383.
Zweig, Walt. 390.
Zwierzina 362. 365.
Zycha 522.

Druck von Grimme & Trömel in Leipzig.

Digitized by Google

Digitized by Google

Verzeichnis
neuerer Werke

aus dem Verlage von

Johann Ambrosius Barth

in Leipzig

gegründet 1780

	Seite
Allgemeines	2
Physik, Elektrotechnik, Mathematik	4
Chemie und Pharmazie	7
Medizin	9
Philosophie, Psychologie, Pädagogik	14
Zeitschriften	19

***Ausführliche Verzeichnisse** über die verschiedenen Disziplinen, sowie der Gesamtkatalog über die 1881—1905 erschienenen Werke stehen auf Verlangen gratis und franko zu Diensten.*

***Bezugsbedingungen:** Die nachstehend angezeigten Werke sind von allen Sortimentsbuchhandlungen zu den beigefügten Preisen zu beziehen, meist auch zur Ansicht. Im Auslande sind die Preise den jeweiligen Kursschwankungen unterworfen. Die Verlagsbuchhandlung liefert direkt nur gegen Nachnahme oder vorherige Übersendung des Betrages.*

19. Ausgabe. **Herbst 1915.**

Digitized by Google

Allgemeines.

Breitensteins Repetitorien für Mediziner, praktische Ärzte, Pharmazeuten, Apotheker, Lehramtskandidaten, Mathematiker, Chemiker, Techniker, Agronomen, Lehrer, Philosophie-Studierende, Tierheilkundige, Hebammen usw., als Katechismus für die Prüfungen sowie als Vademekum für das Studium und die Praxis. (Einzel-Verzeichnis steht zu Diensten.)
Preis pro Bändchen 75 Pf. bis M. 6.—, geb. je 45 Pf. mehr.

Froriep, A. v., **Anatomische Wandtafeln für den Aktsaal.** Darstellung der Muskulatur im bewegten Körper. 9 Tafeln in halber Lebensgröße nach Präparat von F. W. Müller, gezeichnet von H. Genter. Mit Text 27 S. in 4 Sprachen. 1911. In Rolle M. 27.—

— **Anatomie für Künstler.** 4. mit der 3. gleichlautende Aufl. VIII, 134 S. mit 39 teils farb. Taf. 1913. Kart. M. 10.—

— **Der Schädel Friedrich von Schillers und des Dichters Begräbnisstätte.** XII, 200 S. mit 19 Lichtdrucktaf., davon 1 farbig, und zahlreichen Abb. im Text. 1913. Kart. M. 18.—

Hahn, Gerhard, **Totentanz 1914/15.** Aus dem Skizzenbuch eines Feldarztes. 96 S. mit 17 Abb. 1915. Kart. M. 1.—

Horn, Carl, **Goethe als Energetiker.** Verglichen mit Robert Mayer, Ottomar Rosenbach, Ernst Mach. 91 S. 1914. Kart. M. 2.—

Kalender der Technischen Hochschulen Deutschlands, Österr. u. d. Schweiz. Jährlich im Herbst. M. 2.—, geb. M. 2.60

Mach, Ernst, **Erkenntnis und Irrtum.** Skizzen zur Psychologie der Forschung. 2. durchges. Aufl. XII, 474 S. mit 35 Abb. 1906. M. 10.—, geb. M. 11.—

— **Populärwissenschaftliche Vorlesungen.** 4. verm. Auflage. XII, 508 S. und 73 Abbildungen. 1910. M. 6.80, geb. M. 7.50

Magnus, Rudolf, **Goethe als Naturforscher.** Vorlesungen, gehalten an der Universität Heidelberg. VIII, 336 S. mit 10 Abb. im Text und auf Tafeln. 1907. Geb. M. 7.—

Möbius, P. J., **Ausgewählte Werke.**

Band I: **J. J. Rousseau.** 3. Abdruck. XXIV, 311 Seiten mit Titelbild und Handschriftprobe. 1911. M. 3.—, geb. M. 4.50

Band II u. III: **Goethe.** 3. Aufl. 2 Teile 264 u. 260 S. mit Titelbildern. 1909. je M. 3.—, geb. M. 4.50

Band IV: **Schopenhauer.** 3. Aufl. XII, 282 S. mit 13 Bildnissen. 1911. M. 3.—, geb. M. 4.50

Band V: **Nietzsche.** 3. Ausg. XI, 194 S. mit 2 Bildnissen. 1909. M. 3.—, geb. M. 4.50

Band VI: **Im Grenzlande.** Aufsätze über Sachen des Glaubens. XII, 246 S. mit Bild. 1905. M. 3.—, geb. M. 4.50

Band VII: **Franz Joseph Gall.** XII, 222 Seiten mit 5 Tafeln und 7 Figuren im Texte. 1905. M. 3.—, geb. M. 4.50

Band VIII: **Über die Anlage zur Mathematik.** 2. Aufl. IV, XI, 272 S. mit 60 Bildnissen. 1907. M. 4.50, geb. M. 6.—

Münsterberg, Hugo, **Amerika und der Weltkrieg.** 306 S. 1915. Kart. M. 2.40, geb. M. 3.—

Snyder, Carl, **Das Weltbild der modernen Naturwissenschaft nach den Ergebnissen der neuesten Forschungen.** Deutsch von Dr. Hans Kleinpeter. 2. Aufl. XII, 306 S. mit 16 Porträts. 1907. M. 5.60, geb. M. 6.60

Zu beziehen durch alle Buchhandlungen.

Digitized by Google

Sommer, R., Familienforschung und Vererbungslehre. VIII, 232 S. mit 16 Abb. u. 2 Tab. 1907. M. 9.—, geb. M. 10.—

— **Goethes Wetzlarer Verwandtschaft.** 48 S. mit 8 Abb. 1908. Kart. M. 1.50

— **Goethe im Lichte der Vererbungslehre.** 125 S. m. 4 Bildnissen u. Stammbaum. 1908. Kart. M. 3.—

Universitäts-Kalender, Deutscher. Begründet von Prof. Dr. Ascherson. Mit amtlicher Unterstützung herausg. Jedes Semester 2 Teile. à M. 2.—, zus. geb. M. 4.80
I. Teil. Deutsches Reich. II. Teil. Benachbartes Ausland.

Volhard, Jak., **Justus von Liebig.** 2 Bände. XII, 456 u. VI, 438 S. mit 2 Bildn. in Heliogr. 1909. M. 22.—, geb. M. 24.—

Weinstein, Max B., **Welt- und Lebensanschauungen,** hervorgegangen aus Religion, Philosophie und Naturerkenntnis. XII, 496 S. mit Abbild. 1910. M. 10.50, geb. M. 11.50

Wissen und Können. Sammlung von Einzelschriften aus reiner und angewandter Wissenschaft herausgegeben von Prof. Dr. B. Weinstein, Charlottenburg.

Band 1: **Ostwald,** W., Die Energie. 2. Aufl. 167 S. 1912. Geb. M. 4.40

Band 2: **Hennig,** Richard, Entwicklung der Telegraphie und Telephonie. VIII, 199 S. Mit 61 Abb. 1908. Geb. M. 4.—

Band 3: **Morley,** Margaret Warner, Vom Leben. Ein Blick in die Wunder des Werdens. Deutsch v. Marie Landmann. Autorisierte Übersetzung. Mit Abbild. von der Verfasserin und von Robert Forsyth. VI, 109 S. 1908. Geb. M. 3.60

Band 4: **Nairz,** O., Die Radio-Telegraphie. Gemeinverständlich dargest. VIII, 271 S. m. 153 Abb. 1908. Geb. M. 5.—

Band 5: **Buch,** Max, Die Automobiltechnik. VI, 143 S. mit 150 Abb. 1908. Geb. M. 4.—

Band 6: **Bein,** W., Elemente u. Akkumulatoren. VI, 241 S. mit 98 Abbild. 1908. Geb. M. 4.40

Band 7: **Vageler,** P., Die mineralischen Nährstoffe der Pflanze. VIII, 130 S. mit 3 Abb. 1908. Geb. M. 3.—

Band 8: **Vageler,** P., Sauerstoff, Wasserstoff, Kohlenstoff und Stickstoff als Pflanzen-Nährstoffe. IV, 148 S. mit 11 Abb. 1909. Geb. M. 3.—

Band 9: **Foerster,** W., Über Zeitmessung und Zeitregelung. IV, 114 Seiten. 1909. Geb. M. 3.—

Band 10: **Wolff,** Theo, Vom Ochsenwagen zum Automobil. Geschichte d. Wagenfahrzeuge u. des Fahrwesens. VIII, 170 Seiten mit 34 Abbild. 1909. Geb. M. 3.60

Band 11: **Ries,** Chr., Das Licht in seinen elektrischen und magnetischen Wirkungen. Versuchsergebnisse, Theorien u. Literatur. VIII, 262 S. m. 62 Abb. 1909. Geb. M. 5.—

Band 12: **Nairz,** O., Die elektrische Arbeitsübertragung. VII, 260 S. mit 144 Abb. 1909. Geb. M. 6.—

Band 13: **Hennig,** R., Bahnen des Weltverkehrs, VIII, 304 S. mit 23 Kartenskizzen. 1909. Geb. M. 6.—

Band 14: **Scheiner,** J., Spektralanalytische u. photometr. Theorien. IV, 187 S. mit 11 Fig. 1909. Geb. M. 6.—

Band 15: **Hennig,** Ed., Erdbebenkunde. IV, 176 S. mit 24 Abb. 1909. Geb. M. 4.—

Band 16: **Günther,** R., Geschichte der Handfeuerwaffen. XI, 131 S. mit 131 Abb. u. Tab. 1909. Geb. M. 4.—

Zu beziehen durch alle Buchhandlungen.

Digitized by Google

*

Wissen und Können.

Band 17: **Ostwald**, W., Die Entwicklungsgeschichte d. Elektrochemie. IV, 208 S. mit 4 Abb. 1910. Geb. M. 5.60

Band 18: **Auerbach**, F., Die Grundlagen der Musik. VI, 209 S. mit 71 Abb. 1911. Geb. M. 5.—

Band 19: **Weinstein**, B., Die Grundgesetze der Natur und die modernen Naturlehren. VIII, 279 S. 1911. Geb. M. 6.—

Band 20: **Thurn**, H., Die Verkehrs- und Nachrichtenmittel im Kriege. VII, 278 S. mit 32 Abbild. und Skizzen. 1911. Geb. M. 6.—

Band 21: **v. Hofe**, Christian, Fernoptik. VI, 158 S. mit 117 Abbild. 1911. Geb. M. 5.—

Prospekt auf Verlangen kostenfrei.

Ziehen, Th., **Über die allgemeinen Beziehungen zwischen Gehirn und Seelenleben.** 3. Aufl. 72 S. 1912. M. 2.20

Physik, Elektrotechnik, Mathematik.

Auerbach, F., **Geschichtstafeln der Physik.** V, 150 S. 1910. M. 4.—, geb. M. 5.—

Boltzmann, Ludwig, **Vorlesungen über Maxwells Theorie der Elektrizität und des Lichtes.** 2. unveränd. Aufl. 2 Teile. XII, 139 S. mit Fig. u. 2 Taf. und VIII, 166 S. mit Fig. u. 2 Tab. 1908. M. 10.—, geb. M. 12.—

— **Vorlesungen über Gastheorie.** 2 Tle. IV, 204 S. u. X, 265 S. 2. unveränd. Abdr. 1910 u. 1912. M. 13.—, geb. M. 15.—

— **Vorlesungen über die Prinzipe der Mechanik.** 1. Teil, 2. unveränderter Abdruck. X, 241 S. mit 16 Fig. 1910. 2. Teil: X, 336 S. mit 10 Fig. 1904. M. 15.—, geb. M. 17.—

— **Populäre Schriften.** VIII, 440 S. 1905. M. 8.—, geb. M. 9.—

— **Wissenschaftliche Abhandlungen.** 3 Bände. Im Auftrage u. mit Unterstützg. d. Akademien der Wissenschaften zu Berlin, Göttingen, Leipzig, München, Wien hrsg. von Prof. F. Hasenöhrl.
Bd. I. (1865—1874). VIII, 652 S. 1909. M. 18.40, geb. M. 20.—
Bd. II. (1875—1881). VI, 596 S. 1909. M. 17.—, geb. M. 18.60
Bd. III. (1882—1905). VIII, 706 S. 1909. M. 20.60, geb. M. 22.40

Boys, C. V., **Seifenblasen**, ihre Entsteh. u. ihre Farben. Vorlesg. üb. Kapillarität. Deutsch v. Dr. G. Meyer. 2. verm. Aufl. VIII, 152 S. m. 79 Abb. im Text u. 2 Taf. 1913. M. 5.—, geb. M. 6.—

Bragg, W. H., **Durchgang der α-, β-, γ- und Röntgenstrahlen durch Materie.** Deutsch von M. Iklé. IV, 239 S. mit 70 Abbild. 1913. M. 6.80, geb. M. 7.80

Bryk, Otto, **Entwicklungsgeschichte der reinen und angewandten Naturwissenschaft im XIX. Jahrhundert.** 1. Band: Die Naturphilosophie u. ihre Überwindung durch die erfahrungsgemäße Denkweise (1800—1850). XL, 654 S. 1909. M. 15.—, geb. M. 16.—

Christiansen, C., und **Müller**, Johs. J. C. **Elemente der theoretischen Physik.** 3. Aufl. X, 690 S. 1910. M. 13.50, geb. M. 15.—

Cohen-Kysper, A., **Die mechanistischen Grundgesetze des Lebens.** VIII, 373 S. 1914. M. 7.—, geb. M. 8.—

Crookes, William, **Strahlende Materie oder der vierte Aggregatzustand.** Vortrag. 5. unveränd. Neudruck. 38 S. m. 21 Fig. 1912. M. 1.50

Zu beziehen durch alle Buchhandlungen.

Digitized by Google

Ebert, H., **Anleitung zum Glasblasen.** 4. umgearb. und erweiterte Aufl. XII, 123 S. mit 75 Fig. 1912. M. 2.80, geb. M. 3.50

— **Magnetische Kraftfelder.** Die Erscheinungen des Magnetismus, Elektromagnetismus und der Induktion dargestellt auf Grund des Kraftlinien-Begriffes. 2. vollkommen neubearb. Auflage. XII, 415 S. mit 167 Abb. im Text. 1905. M. 7.—, geb. M. 8.—

Graf, Emerich, **Technische Berechnungen** für die Praxis des Maschinen- und Bautechnikers. VIII, 374 S. 1909. Geb. M. 6.80

Handbuch der angewandten physikal. Chemie s. S. 8.

Handbuch der Elektrizität und des Magnetismus. In fünf Bänden. Bearbeitet von F. Auerbach, K. Baedeker (†), P. Cermak, H. Diesselhorst, A. Eichenwald, A. Gehlhoff, E. Gehrcke, H. Geiger, R. v. Hirsch, W. Jaeger, J. Königsberger, K. F. W. Kohlrausch, F. Krüger, O. Lummer, W. Matthies, E. Riecke (†), W. H. Schmidt (†), E. Schrödinger, E. v. Schweidler, M. v. Smoluchowski, M. Trautz, W. Voigt. Herausgeg. von Prof. Dr. L. **Graetz.** Erscheint in Lieferungen. Bisher erschien:
Band I, Lief. 1 u. 2. II, 420 S. mit 171 Abb. 1912—14. M. 16.—
Band II, Lief. 1 u. 2. II, 472 S. mit 285 Abb. 1912—14. M. 18.40
Band III, Lief. 1 u. 2. XVI, 350 S. mit 84 Abb. 1914—15. M. 14.—
Band IV, Lief. 1 u. 2. VI, 710 S. mit 366 Abb. 1913—15. M. 26.—
Die Fortsetzung wird schnell folgen. Ausführlicher Prospekt und Verteilungsplan auf Verlangen kostenlos.

Handbuch der Physik. 2. Auflage. Unter Mitwirkung von zahlreichen Fachgelehrten herausgegeben von Prof. Dr. A. **Winkelmann** in Jena. 6 Bände. M. 219.—, geb. M. 233.— Prospekte kostenfrei.

Handwörterbuch der Astronomie. Unter Mitwirkg. von zahlreichen Fachgelehrten herausgegeben von Prof. Dr. W. **Valentiner** in Heidelberg. 4 Bände in 5 Teilen. Mit 489 Abb. u. 11 Tafeln. 1896—1902. M. 100.—, geb. M. 112.—

v. Helmholtz, H., **Vorlesungen über theoretische Physik.** Herausgegeben v. Arthur König, Otto Krigar-Menzel, Franz Richarz, Carl Runge. 6 Bde. 1898—1914. M. 88.—, geb. M. 98.50 Die Bände werden auch einzeln geliefert. Preisverzeichnis mit Angabe der Untertitel auf Verlangen kostenlos.

Hertz, Heinrich, **Gesammelte Werke.** 3 Bände. 1894—1914. (Bd. II in 3. Aufl. und Bd. III in 2. Aufl.) M. 30.—, Halbfranz M. 34.50

Hoppe, Fritz, **Wie stellt man Projekte, Kostenanschläge u. Betriebskostenberechnungen für elektrische Licht- und Kraftanlagen auf.** 6. Aufl. X, 580 S. mit 290 Abb. 1914. Geb. M. 8.—

— **Die Elektrizitätswerkbetriebe im Lichte der Statistik.** Zweite vollständig umgearbeitete und erweiterte Aufl. Nach den neuesten Statistiken bearbeitet. Lex. 8°. VIII, 321 S. mit 116 graph. Darst. u. 200 Tabellen. 1908. M. 12.—, geb. M. 13.20

— **Sammlung elektrotechnischer Lehrhefte.** 10 Hefte. Geb. M. 46.— Die Hefte sind einzeln käuflich. Prospekt mit Inhalts-Angabe der einzelnen Hefte kostenlos.

Hughes, Arthur Llewelyn, **Die Lichtelektrizität.** Deutsch von Max Iklé. 192 S. mit 40 Fig. 1915. M. 5.—, geb. M. 6.—

Kiesel, A., **Scheinwelt u. wirkl. Welt.** 161 S. m. 9 Ill. 1910. Kart. M. 3.—

Zu beziehen durch alle Buchhandlungen.

Digitized by Google

Kohlrausch, Friedrich, **Gesammelte Abhandlungen.** Herausg. v. W. Hallwachs, Ad. Heydweiller, K. Strecker, O. Wiener. 2 Bde. XXXVI, 1108 S. mit 1 Bildnis d. Verf., 1 Taf. u. 117 Fig. im Text u. LXXII, 1305 S. Mit einem Lebensbild d. Verf. v. A. Heydweiller, 5 Taf. u. 84 Fig. i. Text. 1910/11. M. 55.—, geb. M. 59.—

Lodge, Sir Oliver, **Radioaktivität und Kontinuität.** Zwei Vorträge. IV, 217 S. 1914. M. 5.—, geb. M. 6.—

v. Lommel, E., **Lehrbuch der Experimentalphysik.** 20.—22. neu bearb. Aufl., herausg. von Prof. Dr. Walter König. X, 652 S. mit 439 Fig. und Spektraltaf. 1913. M. 6.60, geb. M. 7.50

Lorentz, H. A., **Lehrbuch der Physik zum Gebrauche bei akademischen Vorlesungen.** Nach der 4. von H. A. Lorentz und L. H. Siertsema bearb. Aufl. übersetzt von Prof. Dr. G. Siebert. 2 Bände. V u. VI, 1103 S. mit 493 Abb. 1906/07. M. 18.—, geb. M. 20.—

Lorentz, H. A., **Lehrbuch der Differential- und Integralrechnung nebst einer Einführung in andere Teile der Mathematik.** Unter Mitwirkung des Verf. übersetzt von Prof. G. C. Schmidt. 3. Aufl. VIII. 602 S. mit 123 Fig. 1915. M. 14.—, geb. M. 15.50

Mach, E., **Die Prinzipien d. Wärmelehre.** Histor.-kritisch entwickelt. 2. Aufl. VIII, 484 S. m. 105 Fig. u. 6 Portr. 1900. M. 10.—, geb. M. 11.—

McKready, Kelvin, **Sternbuch für Anfänger.** Eine Anleitung zur Auffindung der Sterne und zum astronomischen Gebrauch des Opernglases, des Feldstechers und des Teleskops. Übers. von Max Iklé. VIII, 154 S. mit 77 Abb. u. 2 Taf. 1913. Geb. M. 12.—

Nairz, Otto, **Einführung in die Elektrotechnik.** Unter Zugrundelegung der Vorlesungen Prof. Slabys. VIII, 415 S. mit Abb. 1913. M. 10.—, geb. M. 11.—

Planck, Max, **Vorlesungen über die Theorie der Wärmestrahlung.** 2., teilweise umgearbeitete Aufl. XII, 206 Seiten mit 7 Abbildungen im Text. 1913. M. 7.—, geb. M. 7.80

— **Neue Bahnen der Physikalischen Erkenntnis.** Rektoratsrede. 28 S. 1914. M. 1.—

— **Dynamische und statistische Gesetzmäßigkeit.** Rede, gehalten am 3. August 1914. 1914. M. 1.—

Radakovic, M., **Über die Bedingungen für die Möglichkeit physikalischer Vorgänge.** (Das Gesetz der Erhaltung der Energie und das Gesetz der Vermehrung der Entropie.) Volkstümliche Vorträge, gehalten an der Universität Czernowitz. VI, 56 S. mit 5 Abb. im Text. 1913. M. 1.40

Schlömilchs Handbuch der Mathematik. 2. Aufl. Herausg. von Prof. Dr. R. Henke u. Dr. R. Heger. 3 Bände. Mit vielen Abbild. 1904. Jeder Band M. 20.—, geb. M. 22.50

Schreber, K. und **Springmann,** P., **Experimentierende Physik.** 2 Bände: VIII, 171 S. und 230 Abb. und VI, 364 S. mit 450 Abb. und Spektraltafel. 1905—06. M. 11.60, geb. M. 13.20

Schuster, Arthur, **Die Ergebnisse der Physik** während 33 Jahre (1875—1908). Vier Vorlesungen. Deutsch von G. Szivessy. VIII, 156 S. mit 12 Fig. 1913. M. 3.20, geb. M. 4.—

Snyder, Carl, **Das Weltbild der modernen Naturwissenschaft nach den Ergebnissen der neuesten Forschungen** siehe Seite 2.

Zu beziehen durch alle Buchhandlungen.

Digitized by Google

Soddy, Frederick, **Die Radioaktivität, vom Standpunkt der Desaggregationstheorie elementar dargestellt.** Unter Mitwirkung von Dr. L. F. Guttmann übersetzt von Prof. Dr. G. Siebert. M. 38 Abb. im Text u. a. 1 Tafel. XII, 216 S. 1904. M. 5.60, geb. M. 6.40

— **Die Natur des Radiums.** 6 Vorlesungen. Übers. von Prof. Dr. G. Siebert. XVI, 272 S. m. 31 Illustr. 1909. M. 5.—, geb. M. 6.—

Stallo, J. B., **Die Begriffe und Theorien der modernen Physik.** Aus dem Engl. übers. und herausg. v. Dr. Hans Kleinpeter. Mit Vorwort von Ernst Mach. 2. Aufl. XXIV, 328 S. mit Porträt des Verfassers. 1911. M. 7.—, geb. M. 8.—

Waals, J. D. van der, Lehrbuch der Thermodynamik in ihrer Anwendung auf das Gleichgewicht von Systemen mit gasförmig-flüssigen Phasen. Nach Vorlesungen bearb. von Ph. Kohnstamm.
I. Teil. XII, 287 S. m. 75 Fig. 1908. Geb. M. 12.—
II. Teil. XVI, 646 S. m. 205 Abb. 1912. Geb. M. 24.—

Wegener, A., **Thermodynamik der Atmosphäre.** VIII, 331 S. mit 143 Abbild. im Text und auf 17 Taf. 1911. M. 11.—, geb. M. 12.—

Weinhold, Adolf F., **Vorschule der Experimentalphysik.** Naturlehre in element. Darstellung, nebst Anleitung zum Experimentieren und zur Anfertigung der Apparate. 5. verb. Aufl. VIII, 580 S. m. 445 Textfig. u. 2 Farb-Tafeln. 1907. M. 10.50, geb. M. 12.50

— **Physikalische Demonstrationen.** Anleitung zum Experimentieren im Unterricht an höheren Schulen und technischen Lehranstalten. 5. verbesserte u. vermehrte Aufl. XII, 1097 S. m. 702 Abb. im Text u. 7 Taf. 1913. M. 33.—, geb. M. 36.—

Weinstein, B., **Die Physik der bewegten Materie und die Relativitätstheorie.** XII, 424 S. 1913. M. 17.—, geb. M. 19.—

Wien, W., **Über die Gesetze der Wärmestrahlung.** Nobel-Vortrag gehalten am 11. Dez. 1911 in Stockholm. 21 S. 1912. M. 1.—

Wiener, Otto, **Über Farbenphotographie** und verwandte naturwissenschaftliche Fragen. Vortrag auf der 80. Naturforscherversammlung zu Köln. 88 S. mit 3 farb. Tafeln. 1909. M. 2.40

— **Vogelflug, Luftfahrt und Zukunft.** Mit einem Anhang über Krieg und Völkerfriede. 59 S. 1911. M. 1.50

Wolf, M., **Die Milchstraße.** Vortrag auf der 79. Versammlung der deutschen Naturforscher und Ärzte. 48 S. mit 53 Abbild. im Text und auf 10 Lichtdrucktafeln. 1908. Kart. M. 4.—

— **Stereoskopbilder vom Sternhimmel.** I. und II. Serie. Je 12 Bilder mit Text in Mappe. 1913—15. Je M. 5.—

Zeeman, P., **Magnetooptische Untersuchungen** mit besonderer Berücksichtigung d. magnetischen Zerlegung d. Spektrallinien. Deutsch v. Max Iklé. XII, 242 S. mit 8 Lichtdrucktaf. 1914. M. 8.—, geb. M. 9.—

Chemie und Pharmazie.

Arrhenius, Svante, **Lehrbuch der Elektrochemie.** Vom Verf. durchges. Ausgabe. Aus dem Schwedischen von H. Euler. 3. Abdruck. VIII, 305 S. mit 57 Abb. 1915. M. 8.—, geb. M. 9.—

Beilsteins Anleitung zur qualitativen Analyse. Neu bearbeitet von Prof. E. Winterstein und Dr. G. Trier in Zürich. 9. Aufl. VI, 80 S. 1909. M. 2.—, geb. M. 2.60

Zu beziehen durch alle Buchhandlungen.

Digitized by Google

Birnbaum, K., **Leitfaden der chemischen Analyse.** 8. Aufl. bearb. v. Prof. K. Dieckhoff. XII, 198 S. 1909. M. 4.—, geb. M. 4.80

Crato, E., **Maßanalyse,** bearb. unter Berücks. d. Methoden des Arzneibuches. VIII, 305 S. 1909. M. 6.80, geb. M. 7.80

Erdmann-König's Grundriß der allgemeinen Warenkunde unter Berücksichtigung der Technologie und Mikroskopie. Für Handelsschulen, Handelsakademien, Handelshochschulen usw. und zur Weiterbildung für Kaufleute und Techniker. 15. Aufl. neu bearbeitet von Ernst Remenovsky. XXXII u. 954 S. mit 565 Abb. u. 14 Tafeln. 1915. M. 20.—, geb. M. 22.—
Ausgabe in 2 Bänden gebunden M. 23.—

Graebe's, Carl, **Untersuchungen über Chinone.** Herausgegeben von Dr. H. Decker. XII, 672 S. mit Titelbild. 1911. Geb. M. 10.—

Hagers pharmazeutisch-technisches Manuale. Enzyklopädische Vorschriftensammlung für Apotheker, Chemiker, Drogisten u. verwandte Berufszweige. Vollständig neu bearbeitet und herausgegeben von W. Arnold und Willy Wobbe. 7. Aufl. 2 Bände. IV, 1295 und 121 S. 1903. M. 27.—, geb. M. 30.—

Handbuch d. angewandten physikalischen Chemie. In Einzeldarstellungen unter Mitwirkung v. Prof. Dr. E. Baur-Berlin, Prof. Dr. W. Böttger-Leipzig usw. Herausgegeben von Prof. Dr. **Georg Bredig** in Karlsruhe.

Band I: **Förster,** Fr., Elektrochemie wässeriger Lösungen. 2. verb. Aufl. XVIII, 804 S. mit 186 Abb. 1915. M. 30.—, geb. M. 31.50

Band II: **Doelter,** C., Physikalisch-chemische Mineralogie. XI, 272 S. mit 66 Abb. 1905. M. 12.—, geb. M. 13.—

Band III: **v. Ihering,** Albrecht, Maschinenkunde für Chemiker. IX, m. 396 S., 352 Abb. u. 7 Taf. 1906. M. 14.—, geb. M. 15.—

Band IV: **Kuenen,** J. P., Theorie der Verdampfung und Verflüssigung von Gemischen und der fraktionierten Destillation. XII, 244 S. m. 104 Abb. 1906. M. 12.—, geb. M. 13.—

Band V: **Baur,** E., Kurzer Abriß der Spektroskopie u. Kolorimetrie. VII, 122 S. m. 29 Abb. 1907. M. 6.—, geb. M. 7.—

Band VI: **Findlay,** A., Einführung in die Phasenlehre u. ihre Anwendungen. Deutsch von Prof. Dr. G. Siebert. IX, 224 S. mit 134 Abb. u. 1 Taf. 1907. M. 10.—, geb. M. 11.—

Band VII: **Rothmund,** V., Löslichkeit u. Löslichkeitsbeeinflussung. XII, 196 S. mit 65 Fig. 1907. M. 8.—, geb. M. 9.—

Band VIII: **Müller,** A., Allgemeine Chemie der Kolloide. Vergriffen! Neue Auflage in Vorbereitung.

Band IX, 1: **Schaum,** Karl, Photochemie und Photographie. I. Teil. VIII, 228 S. mit 114 Abb. 1908. M. 10.—

Band X: **Brunswig,** H., Explosivstoffe, auf Grund des in der Literatur veröffentlichten Materials bearbeitet. XII, 177 S. mit 45 Abb. u. 56 Tab. 1909. M. 8.—, geb. M. 9.—

Band XI, Abt. I: **Lorenz,** R., u. F. **Kaufler,** Elektrochemie geschmolzener Salze. VIII, 82 S. m. 17 Abb. 1909. M. 3.60

Band XII: **Desch,** Cecil H., Metallographie. Deutsch v. F. Caspari. VIII, 265 S. m. 115 Abb. u. 5 Taf. 1914. M. 14.—, geb. M. 15.—

Weitere Bände sind in Vorbereitung.

Zu beziehen durch alle Buchhandlungen.

Digitized by Google

Hoffmann, M. K., **Lexikon der anorganischen Verbindungen.** Mit einer Rechentafel von Prof. Dr. A. Thiel.
Band I (Teil I—V), Lief. 1—11. 1910—14. M. 44.—
Band II (Teil VI—XII), VI, 1291 S. 1914. M. 76.—, geb. M. 79.—
Band III (Teil XIII—XVI), Lief. 1. 1910. M. 4.—
Das Werk wird in 3 Bänden von ca. 160 Bogen vollständig werden.

Plattner's Probierkunst mit dem Lötrohre. Eine vollständige Anleitung zu qualitativen u. quantitativen Lötrohruntersuchungen. 7. Aufl. bearb. von Bergrat Prof. Dr. Friedr. Kolbeck. XVI, 515 S. mit 72 Abb. 1907. M. 11.—, geb. M. 12.—

Röttger, H., **Lehrbuch der Nahrungsmittelchemie.** 4. vermehrte u. verb. Aufl. 2 Bände. X, XV, 1350 S. m. 35 Abb. u. 1 farb. Tafel. 1910—13. M. 26.—, geb. M. 28.—

Schlickums Ausbildung des jungen Pharmazeuten und seine Vorbereitung zur Gehilfenprüfung. 12. vollst. umgearb. u. bedeut. verm. Aufl. des „Apothekerlehrlings". Herausgeg. v. Dr. W. Arnold, Dr. A. Bauer, Dr. C. Jehn, A. Roderfeld, Dr. R. Schiller, L. R. Schlickum, Dr. W. Telle, Dr. H. Trunkel unter Red. von Prof. Dr. W. Böttger. XXII, 944 S. m. 603 Abb. u. 3 farb. Taf. 1913. M. 21.—, geb. M. 22.50

Soddy, Frederick, **Die Chemie der Radioelemente.** Deutsch von Dr. Max Iklé. 176 S. mit 1 Tafel. 1912. M. 4.—, geb. M. 4.80

— — Teil 2: **Die Radio-Elemente und das Periodische Gesetz.** 85 S. mit Abb. 1914. M. 2.—, geb. 2.80

Spaeth, E., **Die chemische und mikroskopische Untersuchung des Harnes.** Ein Handbuch zum Gebrauche für Ärzte, Apotheker, Chemiker und Studierende. 4., neubearbeitete Aufl. XXII, 845 S. mit 116 Abb. u. 1 Spektraltaf. 1912. M. 16.—, geb. M. 17.50

Tollens, B., **Kurzes Handbuch der Kohlenhydrate.** 3. Aufl. XX, 816 S. mit 29 Abb. im Text. 1914. M. 22.—, geb. M. 23.50

Volhard, Jak., **Justus von Liebig.** 2 Bände. XII, 456 u. VI, 438 S. mit 2 Bildn. in Heliogr. 1909. M. 22.—, geb. M. 24.—

Zsigmondy, R., **Über Kolloidchemie mit bes. Berücksichtigung der anorgan. Kolloide.** 46 S. mit 2 farb. Taf. 1907. Kart. M. 2.—

Medizin.

Alexander, Béla, **Die ostealen Veränderungen bei kongenitaler Syphilis im intra- und extrauterinen Leben.** IV, 96 S. mit 57 Abb. im Text und auf 18 Taf. 1915. M. 10.—

Arthus, Maurice, **Elemente der Physiologischen Chemie.** Deutsch bearb. von Dr. Joh. Starke. 3., vollständig neu durchgesehene u. verm. Aufl. VI, 353 S. mit 15 Fig. 1910. Geb. M. 6.75

Baermann, G., u. **Eckersdorff,** O., **Atlas Tropischer Darmkrankheiten.** Farbige und mikroskopische Abbildungen von Fritz Skell. 57 Taf. in Farben und Lichtdruck nebst 40 Blatt Tafelerklär. und Text. Gr. 4°. 1913. Geb. M. 80.—

Bielschowsky, A. **Repetitorium d. Augenheilkunde.** 2. Aufl. VI, 62 S. 1914. Brosch. u. durchsch. M. 1.80, geb. u. durchsch. M. 2.25

Blaschko, A., **Geburtenrückgang und Geschlechtskrankheiten.** 42 S. 1914. M. —.80

Zu beziehen durch alle Buchhandlungen.

Digitized by Google

Blaschko, A., **Welche Aufgaben erwachsen dem Kampf gegen die Geschlechtskrankheiten aus dem Kriege?** Nebst Anhang: Vorschlag einer neuen Organisation des Prostitutionswesens von D. Sarason. 35 S. 1915. M. 1.—

Boruttau, H., **Lehrbuch der medizinischen Physik** für Studierende u. Ärzte. VIII, 282 S. mit 127 Abb. 1908. M. 8.—, geb. M. 9.—

Braun, Heinrich, **Die Lokalanästhesie, ihre wissenschaftlichen Grundlagen und praktische Anwendung.** 4. umgearb. Aufl. XV, 493 S. mit 207 Abbild. im Text. 1914. M. 15.—, geb. M. 16.—

Breitensteins Repetitorien siehe Seite 2.

Brodmann, K., **Vergleichende Lokalisationslehre der Großhirnrinde,** in ihren Prinzipien dargestellt auf Grund des Zellenbaues. X, 324 S. mit 150 Abbild. 1909. M. 12.—

v. Bunge, G., **Lehrbuch der organischen Chemie für Mediziner.** In 17 Vorträgen. 2. verb. Aufl. VIII, 271 S. 1913. M. 7.—, geb. M. 8.25

Chirurgische Operationslehre. Unter Mitwirkung von vielen Fachgelehrten herausg. v. A. Bier, H. Braun, H. Kümmell. 3 Bände. Vergriffen. Neue Auflage in Vorbereitung.

Dieudonné, A., **Immunität, Schutzimpfung und Serumtherapie.** Zusammenfassende Übersicht über die Immunitätslehre. 8. umgearbeitete Aufl. VII, 248 S. 1913. M. 6.80, geb. M. 7.80

Englisch für Mediziner von John Haclesy M. D. und Dr. med. R. Sigismund. Mit Aussprachebezeichnung von C. Just. VIII, 180 S. Geb. M. 4.—

Ewald, J. Rich., **Das Straßburger physiologische Praktikum mit Ausschluß des chemischen Teils.** IV, 140 S. mit 22 Abb. 1914. M. 3.—, geb. M. 3.80

Flugschriften der Deutschen Gesellschaft zur Bekämpfung der Geschlechtskrankheiten. Erschienen sind bisher 20 Hefte zum Preis von 10, 20, 30 und 90 Pfennig. Prospekte auf Verlangen kostenlos.

Französisch für Mediziner von Dr. med. E. Olivier und Dr. med. R. Sigismund. Mit einem Anhang: Französisches Leben von P. v. Melingo. 3. Abdr. VIII, 208 S. Geb. M. 4.—

Friedemann, U., **Taschenbuch der Methodik der Immunitätslehre.** 140 S. mit Abbild. 1910. Geb. M. 4.—

Fuhrmann, Manfred, **Diagnostik und Prognostik der Geisteskrankheiten.** Ein kurzes Lehrbuch. 2. Aufl. VII, 367 S. mit 13 Kurven und 28 Schriftproben. 1913. Geb. M. 6.75

Gelpke, L., u. C. **Schlatter, Lehrbuch der praktischen Chirurgie** für Ärzte und Studierende. 2 Bände. XI, 1118 S. mit 470 Abbildungen im Text. 1913. M. 38.—, geb. M. 40.—

Haberling, W., **Das Dirnenwesen in den Heeren und seine Bekämpfung.** Eine geschichtliche Studie. IV, 103 S. mit 8 Abb. und 1 Tafel. 1914. M. 2.40

Hahn, Gerhard, **Das Geschlechtsleben des Menschen.** Mit Begleitwort von A. Blaschko. 2. verb. Aufl. VIII, 125 S. mit 47 Textabbild. und 3 farb. Taf. 1914. Geb. M. 3.—

Handbuch der Hygiene. 2. Aufl. in 8 Bänden und 1 Ergänzungsband. Unter Mitwirkung von vielen Fachgelehrten begründet von Th. Weyl, fortgeführt von C. Fraenken.

Zu beziehen durch alle Buchhandlungen.

Digitized by Google

Die 2. Auflage dieses Handbuches erscheint in Lieferungen zu verschiedenen Preisen. Die Lieferungen werden auch einzeln abgegeben. Subskribenten auf das ganze Werk erhalten die Lieferungen zu einem ermäßigten Subskriptionspreis.

An den bisher erschienenen Lieferungen waren u. a. als Mitarbeiter tätig: Kreisarzt Louis Ascher, Geh. Reg.-Rat J. Brix, Reg.-Rat L. Burgerstein, Direktor Dr. A. Delbrück, Verwaltungsdirektor Franz Diesener, Schlacht- und Viehhofdirektor Joh. Goltz, Landeswohnungsinspektor G. Gretzschel, Geh. Reg.-Rat R. K. Hartmann, Oberbergrat M. Herold, Ingenieur M. Hottinger, Prof. Ferd. Hueppe, Gasanstaltsdirektor Ernst Kobbert, Landesgewerbearzt Dr. Koelsch, Prof. Jul. Kratter, Hofrat Aug. Netolitzky, Prof. A. Pritzkow, Beigeordneter Adolf Rath, Prof. H. Reichenbach, Generalarzt W. Schumburg, Geh. Oberbaurat J. Stübben, Geh. Reg.-Rat Albert Stutzer, Dr. G. Tugendreich, Prof. Th. Weyl.

Ausführliche Prospekte auf Verlangen kostenlos. 3 Bände bereits komplett. Für schnelles Weitererscheinen ist Sorge getragen.

Handbuch der pathogenen Protozoen. Unter Mitwirkung von vielen Fachgelehrten herausg. von Prof. Dr. S. v. Prowazek (†) in Hamburg. Band I (Liefg. 1—4). VIII, 514 S. m. 6 farb. u. 7 schwarz. Taf. u. 205 Fig. i. Text. 1911-12. M. 28.60, geb. M. 30.—

5. Lieferung. 116 S. mit 2 farbigen und 6 schwarzen Tafeln und 28 Abb. im Text. 1912. M. 7.20

Lieferung 6: 248 S. m. 3 farb. Taf. u. 77 Abb. i. Text. 1914. M. 13.50

Lieferung 7, die den II. Band und damit das Werk abschließt, wird sobald als möglich erscheinen.

Handbuch der Tropenkrankheiten unter Mitwirkung von vielen in- und ausländ. Fachgelehrten. Herausgegeben von **Carl Mense**, Kassel. 2. Aufl. in 5 Bdn.

Band I: XVI, 295 S. m. 200 Abb. im Text, 10 schwarz. u. 2 farb. Taf. 1913. M. 16.20, geb. M. 18.—

Band II: XVI, 747 S. m. 126 Abb. im Text, 14 schwarz. u. 6 farb. Taf. 1914. M. 40.—, geb. M. 42.—

Band III: XVI, etwa 680 S. mit 118 Abb. im Text u. 9 farb. Taf. 1914. M. 35.—, geb. M. 37.—

Die anderen Bände erscheinen in rascher Folge.

Handbuch der Tuberkulose. Unter Mitwirkung von vielen Fachgelehrten herausg. von L. Brauer, G. Schröder und F. Blumenfeld in 5 Bänden.

Band I: VIII, 792 S. m. 88 Abb., 10 Kurven u. 9 farb., 1 Stereoskop- u. 8 schwarz. Taf. 1914. M. 35.—, geb. M. 37.—

Band II: IV, 453 S. mit 15 Abb., 3 Kurven u. 6 Taf. 1914. M. 20.—, geb. M. 22.—

Band IV, 1. Hälfte: IV, 180 S. m. 19 Abb. u. 6 farb. Taf. 1915. M. 10.—

Band V: IV, 235 S. mit 23 Abb. und 1 farb. und 7 schwarzen Taf. 1915. M. 10.—, geb. M. 12.—

Band III u. Band IV, 2. Hälfte erscheinen sobald als möglich.

Held, Hans, **Entwicklung des Nervengewebes bei den Wirbeltieren.** IX, 378 S. mit 275 Abb. auf 53 Taf. 1909. M. 30.—, geb. M. 32.—

Heubner, O., **Lehrbuch der Kinderheilkunde.** 2 Bände. 3., umgearbeitete Aufl. I. Bd.: VIII, 746 S. mit 43 Abbild. im Text, 1 Lichtdrucktaf. u. 4 farb. Taf. II. Bd.: VI, 602 S. mit 24 Abb. im Text und 5 farb. Taf. 1911. M. 35.—, geb. M. 39.—

Zu beziehen durch alle Buchhandlungen.

Digitized by Google

Heubner, O., **Reden und Abhandlungen aus dem Gebiete der Kinderheilkunde.** 208 S. mit 3 Tafeln. 1912. M. 4.—, geb. M. 5.—

Hirschlaff, Leo, **Hypnotismus und Suggestivtherapie.** Ein Lehrbuch für Ärzte u. Studierende. VIII, 269 S. 1905. Geb. M. 4.50

Italienisch für Mediziner von Gaston Le Boucher und Dr. med. A. Ricci. VIII, 192 S. Geb. M. 4.—

Joseph, Max u. J. B. **van Deventer, Dermato-histologischer** Atlas in 53 farb. Abb. auf 24 Taf. IV, 58 S. 1906. Geb. M. 15.—

— **Lehrbuch der Haarkrankheiten** für Ärzte und Studierende. VIII, 338 S. mit 26 Abbild. 1910. M. 8.—, geb. M. 9.—

Klassiker der Medizin. Herausgegeben von Prof. Dr. **Karl Sudhoff** (Leipzig). Bände in Klein-Oktav zu verschied. Preisen. Jedes Bändchen der Sammlung von Neudrucken medizinischer Schriften der Vergangenheit von klassischer Bedeutung ist in sich abgeschlossen und einzeln käuflich. Bisher sind 24 Bändchen erschienen zum Preis von zusammen M. 52.10 Ausführlicher Prospekt auf Verlangen kostenlos.

Kockerbeck, C., **Die Therapie des Rheumatismus und der Gicht mit besonderer Berücksichtigung der manuellen Behandlung.** 2. erweiterte Auflage. 54 S. mit 6 Abb. 1915. M. 1.—

Köhler, F., **Jahresbericht über die Ergebnisse der Tuberkuloseforschung 1912 und 1913.** 2 Bde. VI, 310 S. u. VI, 316 S. 1913—14. Je M. 10.—

Kraft, Ernst, **Analytisches Diagnostikum.** Die chemischen, mikroskopischen und bakteriologischen Untersuchungsmethoden von Harn, Auswurf, Magensaft, Blut, Kot usw. 2. Aufl. XVIII, 445 S. m. 4 farb. Taf. u. 142 teils farb. Illustr. 1913. M. 10.—, geb. M. 11.—

Kraepelin, Emil, **Einführung in die psychiatrische Klinik.** 2. Aufl. 32 Vorlesungen. XII, 373 S. 1905. M. 9.—, geb. M. 10.—

— **Psychiatrie.** Lehrbuch für Studierende und Ärzte. 4 Bände. 8. vollst. umgearb. Aufl. 1909—1915. M. 92.—, geb. M. 98.—

Band I: Allgemeine Psychiatrie. XVI, 676 S. mit 38 Abb. u. 1 Einschalttafel. 1909. M. 18.50, geb. M. 20.—

Band II: Klinische Psychiatrie. I. Teil. XV, 666 S. m. 151 teils farb. Abb. u. 27 Schriftpr. 1910. M. 20.—, geb. M. 21.50

Band III: Klinische Psychiatrie. II. Teil. XIII, 730 S. m. 105 teils farb. Abb., 11 Schriftproben u. 1 farb. Taf. 1913. M. 22.—, geb. M. 23.50.

Band IV: Klin. Psychiatrie. III. Teil. XVI, 976 S. mit 118 Abb., 7 Schriftpr. u. 1 farb. Taf. 1915. M. 31.50, geb. M. 33.—

Kühnemann, G., **Differentialdiagnostik der inneren Krankheiten.** 4. umgearb. Aufl. VIII, 239 S. 1913. Geb. M. 5.—

Lehrbuch der Arbeiter-Versicherungsmedizin. Unter Mitwirk. von Fachgelehrten herausgeg. von F. Gumprecht, G. Pfarrius und unter redaktioneller Leitung von Otto Rigler. XXVI, 643 S. m. 32 Abb. 1913. M. 24.—, geb. M. 25.50

Lehrbuch der Röntgenkunde. Unter Mitwirkung von Fachgelehrten herausgeg. von H. Rieder u. J. Rosenthal. Band I. VI, 606 S. mit 485 Abbild. im Text und 5 Taf. 1913. M. 25.—, geb. M. 26.—

Lipschütz, B., **Bakteriologischer Grundriß u. Atlas d. Geschlechtskrankheiten.** IV, 118 S. mit 33 farb. Taf. nebst 33 Blatt Tafelerklärungen. 1913. Kart. M. 20.—

Zu beziehen durch alle Buchhandlungen.

Digitized by Google

Loeb, Jacques, **Vorlesungen über die Dynamik der Lebenserscheinungen.** VI, 324 S. m. 61 Abb. 1906. M. 10.—, geb. M. 11.—

— **Untersuchungen über künstliche Parthenogenese und das Wesen des Befruchtungsvorgangs.** Deutsche Ausgabe unter Mitwirkung des Verfassers herausgegeben von Prof. Dr. E. Schwalbe. VIII, 532 S. mit 12 Abbild. 1906. M. 7.50, geb. M. 8.50

Lomer, Georg, **Ignatius von Loyola.** Vom Erotiker zum Heiligen. Eine pathographische Geschichtsstudie. 187 S. mit Bildnis. 1913. Kart. M. 2.80

Marcuse, Max, **Die Gefahren der sexuellen Abstinenz für die Gesundheit.** 94 S. 1910. M. 2.—

Möbius, P. J., **Ausgewählte Werke.** Siehe Seite 2.

— **Nervenkrankheiten.** Ein kurzes Lehrbuch für Studierende und Ärzte. VIII, 188 S. 1893. Geb. M. 4.50

Monakow, C. von, **Aufbau und Lokalisation der Bewegungen beim Menschen.** 28 S. mit 4 farb. und 1 schwarz. Fig. 1911. M. 1.—

Moraller, Franz u. Erwin **Hoehl,** unter Mitwirkung von Robert Meyer, **Atlas der normalen Histologie der weiblichen Geschlechtsorgane.** 172 farb. Abbild. auf 81 Taf. mit X, 118 S. Text und 81 Blatt Tafelerklärungen. 1909—11. M. 54.—, geb. M. 57.—

v. Prowazek, S., **Taschenbuch der mikroskop. Technik der Protistenuntersuchung.** 2. Aufl. 87 S. 1909. Geb. u. durchsch. M. 2.50

Reifferscheid, Karl, **Die Röntgentherapie in der Gynäkologie.** Mit 4 Taf. u. 1 Anhang üb. d. Röntgentechnik in der Gynäkologie von Paul Krause. 92 S. mit 4 farb. Tafeln. 1911. M. 4.—

Rigler, Otto, **Landkolonien für Unfallverletzte und ihre innere Organisation.** 51 S. 1912. M. 1.—

Sammlung klinischer Vorträge, begründet von R. v. Volkmann. **Innere Medizin,** hrsg. von Fr. Müller; **Chirurgie,** hrsg. v. O. Hildebrand; **Gynäkologie,** herausgegeben von A. Döderlein. Erschienen sind bisher etwa 1100 Nummern. Verzeichnis auf Verlangen kostenfrei.

Jeder Vortrag einzeln M. —.75, Doppelnummern M. 1.50
Subskriptionspreis für 30 fortlaufende Nummern je M. —.50

Schilling, V., **Angewandte Blutlehre für die Tropenkrankheiten.** VIII, 170 S. mit 1 schwarzen und 3 farb. Taf. 1914. M. 8.—

Schmidt, Heinr., L. **Friedheim,** A. **Lamhofer,** J. **Donat, Diagnostisch-Therapeutisches Vademekum** f. Studierende u. Ärzte. 13. Aufl. VI, 448 S. 1915. In abwaschbarem Leinen geb. M. 6.— Geb. und mit Schreibpapier durchschossen. M. 7.—

Schmieden, Viktor, **Der chirurgische Operationskursus.** Ein Handbuch für Ärzte und Studierende. Mit einem Vorwort von Prof. Dr. A. Bier. 4. durchges. Aufl. XVI, 416 S. mit 467 meist farbig. Abbild. im Text. 1915. Geb. M. 16.—

Seitz, L., **Die Störungen der inneren Sekretion in ihren Beziehungen zu Schwangerschaft, Geburt und Wochenbett.** 256 S. mit 6 farb. Taf. 1913. M. 7.—

Spanisch für Mediziner, von Gaston le Boucher und Gieb y Bullón. VIII, 192 S. 1911. Geb. M. 4.—

Zu beziehen durch alle Buchhandlungen.

Digitized by Google

Wissen und Können.

Band 17: **Ostwald, W.,** Die Entwicklungsgeschichte d. Elektrochemie. IV, 208 S. mit 4 Abb. 1910. Geb. M. 5.60

Band 18: **Auerbach, F.,** Die Grundlagen der Musik. VI, 209 S. mit 71 Abb. 1911. Geb. M. 5.—

Band 19: **Weinstein, B.,** Die Grundgesetze der Natur und die modernen Naturlehren. VIII, 279 S. 1911. Geb. M. 6.—

Band 20: **Thurn, H.,** Die Verkehrs- und Nachrichtenmittel im Kriege. VII, 278 S. mit 32 Abbild. und Skizzen. 1911. Geb. M. 6.—

Band 21: **v. Hofe, Christian,** Fernoptik. VI, 158 S. mit 117 Abbild. 1911. Geb. M. 5.—

Prospekt auf Verlangen kostenfrei.

Ziehen, Th., Über die allgemeinen Beziehungen zwischen Gehirn und Seelenleben. 3. Aufl. 72 S. 1912. M. 2.20

Physik, Elektrotechnik, Mathematik.

Auerbach, F., Geschichtstafeln der Physik. V, 150 S. 1910. M. 4.—, geb. M. 5.—

Boltzmann, Ludwig, **Vorlesungen über Maxwells Theorie der Elektrizität und des Lichtes.** 2. unveränd. Aufl. 2 Teile. XII, 139 S. mit Fig. u. 2 Taf. und VIII, 166 S. mit Fig. u. 2 Tab. 1908. M. 10.—, geb. M. 12.—

— **Vorlesungen über Gastheorie.** 2 Tle. IV, 204 S. u. X, 265 S. 2. unveränd. Abdr. 1910 u. 1912. M. 13.—, geb. M. 15.—

— **Vorlesungen über die Prinzipe der Mechanik.** 1. Teil, 2. unveränderter Abdruck. X, 241 S. mit 16 Fig. 1910. 2. Teil: X, 336 S. mit 10 Fig. 1904. M. 15.—, geb. M. 17.—

— **Populäre Schriften.** VIII, 440 S. 1905. M. 8.—, geb. M. 9.—

— **Wissenschaftliche Abhandlungen.** 3 Bände. Im Auftrage u. mit Unterstütz. d. Akademien der Wissenschaften zu Berlin, Göttingen, Leipzig, München, Wien hrsg. von Prof. F. Hasenöhrl.
Bd. I. (1865—1874). VIII, 652 S. 1909. M. 18.40, geb. M. 20.—
Bd. II. (1875—1881). VI, 596 S. 1909. M. 17.—, geb. M. 18.60
Bd. III. (1882—1905). VIII, 706 S. 1909. M. 20.60, geb. M. 22.40

Boys, C. V., **Seifenblasen,** ihre Entsteh. u. ihre Farben. Vorlesg. üb. Kapillarität. Deutsch v. Dr. G. Meyer. 2. verm. Aufl. VIII, 152 S. m. 79 Abb. im Text u. 2 Taf. 1913. M. 5.—, geb. M. 6.—

Bragg, W. H., **Durchgang der α-, β-, γ- und Röntgenstrahlen durch Materie.** Deutsch von M. Iklé. IV, 239 S. mit 70 Abbild. 1913. M. 6.80, geb. M. 7.80

Bryk, Otto, **Entwicklungsgeschichte der reinen und angewandten Naturwissenschaft** im XIX. Jahrhundert. 1. Band: Die Naturphilosophie u. ihre Überwindung durch die erfahrungsgemäße Denkweise (1800—1850). XL, 654 S. 1909. M. 15.—, geb. M. 16.—

Christiansen, C., und **Müller,** Johs. J. C. **Elemente der theoretischen Physik.** 3. Aufl. X, 690 S. 1910. M. 13.50, geb. M. 15.—

Cohen-Kysper, A., Die mechanistischen Grundgesetze des Lebens. VIII, 373 S. 1914. M. 7.—, geb. M. 8.—

Crookes, William, **Strahlende Materie oder der vierte Aggregatzustand.** Vortrag. 5. unveränd. Neudruck. 38 S. m. 21 Fig. 1912. M. 1.50

Zu beziehen durch alle Buchhandlungen.

Digitized by Google

Ebert, H., **Anleitung zum Glasblasen.** 4. umgearb. und erweiterte Aufl. XII, 123 S. mit 75 Fig. 1912. M. 2.80, geb. M. 3.50

— **Magnetische Kraftfelder.** Die Erscheinungen des Magnetismus, Elektromagnetismus und der Induktion dargestellt auf Grund des Kraftlinien-Begriffes. 2. vollkommen neubearb. Auflage. XII, 415 S. mit 167 Abb. im Text. 1905. M. 7.—, geb. M. 8.—

Graf, Emerich, **Technische Berechnungen** für die Praxis des Maschinen- und Bautechnikers. VIII, 374 S. 1909. Geb. M. 6.80

Handbuch der angewandten physikal. Chemie s. S. 8.

Handbuch der Elektrizität und des Magnetismus. In fünf Bänden. Bearbeitet von F. Auerbach, K. Baedeker (†), P. Cermak, H. Diesselhorst, A. Eichenwald, A. Gehlhoff, E. Gehrcke, H. Geiger, R. v. Hirsch, W. Jaeger, J. Königsberger, K. F. W. Kohlrausch, F. Krüger, O. Lummer, W. Matthies, E. Riecke (†), W. H. Schmidt (†), E. Schrödinger, E. v. Schweidler, M. v. Smoluchowski, M. Trautz, W. Voigt. Herausgeg. von Prof. Dr. L. **Graetz.** Erscheint in Lieferungen. Bisher erschien:
Band I, Lief. 1 u. 2. II, 420 S. mit 171 Abb. 1912—14. M. 16.—
Band II, Lief. 1 u. 2. II, 472 S. mit 285 Abb. 1912—14. M. 18.40
Band III, Lief. 1 u. 2. XVI, 350 S. mit 84 Abb. 1914—15. M. 14.—
Band IV, Lief. 1 u. 2. VI, 710 S. mit 366 Abb. 1913—15. M. 26.—
Die Fortsetzung wird schnell folgen. Ausführlicher Prospekt und Verteilungsplan auf Verlangen kostenlos.

Handbuch der Physik. 2. Auflage. Unter Mitwirkung von zahlreichen Fachgelehrten herausgegeben von Prof. Dr. A. **Winkelmann** in Jena. 6 Bände. M. 219.—, geb. M. 233.— Prospekte kostenfrei.

Handwörterbuch der Astronomie. Unter Mitwirkg. von zahlreichen Fachgelehrten herausgegeben von Prof. Dr. W. **Valentiner** in Heidelberg. 4 Bände in 5 Teilen. Mit 489 Abb. u. 11 Tafeln. 1896—1902. M. 100.—, geb. M. 112.—

v. Helmholtz, H., **Vorlesungen über theoretische Physik.** Herausgegeben v. Arthur König, Otto Krigar-Menzel, Franz Richarz, Carl Runge. 6 Bde. 1898—1914. M. 88.—, geb. M. 98.50 Die Bände werden auch einzeln geliefert. Preisverzeichnis mit Angabe der Untertitel auf Verlangen kostenlos.

Hertz, Heinrich, **Gesammelte Werke.** 3 Bände. 1894—1914. (Bd. II in 3. Aufl. und Bd. III in 2. Aufl.) M. 30.—, Halbfranz M. 34.50

Hoppe, Fritz, **Wie stellt man Projekte, Kostenanschläge u. Betriebskostenberechnungen für elektrische Licht- und Kraftanlagen auf.** 6. Aufl. X, 580 S. mit 290 Abb. 1914. Geb. M. 8.—

— **Die Elektrizitätswerkbetriebe im Lichte der Statistik.** Zweite vollständig umgearbeitete und erweiterte Aufl. Nach den neuesten Statistiken bearbeitet. Lex. 8°. VIII, 321 S. mit 116 graph. Darst. u. 200 Tabellen. 1908. M. 12.—, geb. M. 13.20

— **Sammlung elektrotechnischer Lehrhefte.** 10 Hefte. Geb. M. 46.— Die Hefte sind einzeln käuflich. Prospekt mit Inhalts-Angabe der einzelnen Hefte kostenlos.

Hughes, Arthur Llewelyn, **Die Lichtelektrizität.** Deutsch von Max Iklé. 192 S. mit 40 Fig. 1915. M. 5.—, geb. M. 6.—

Kiesel, A., **Scheinwelt u. wirkl. Welt.** 161 S. m. 9 Ill. 1910. Kart. M. 3.—

Zu beziehen durch alle Buchhandlungen.

Digitized by Google

Kohlrausch, Friedrich, **Gesammelte Abhandlungen.** Herausg. v. W. Hallwachs, Ad. Heydweiller, K. Strecker, O. Wiener. 2 Bde. XXXVI, 1108 S. mit 1 Bildnis d. Verf., 1 Taf. u. 117 Fig. im Text u. LXXII, 1305 S. Mit einem Lebensbild d. Verf. v. A. Heydweiller, 5 Taf. u. 84 Fig. i. Text. 1910/11. M. 55.—, geb. M. 59.—

Lodge, Sir Oliver, **Radioaktivität und Kontinuität.** Zwei Vorträge. IV, 217 S. 1914. M. 5.—, geb. M. 6.—

v. Lommel, E., **Lehrbuch der Experimentalphysik.** 20.—22. neu bearb. Aufl., herausg. von Prof. Dr. Walter König. X, 652 S. mit 439 Fig. und Spektraltaf. 1913. M. 6.60, geb. M. 7.50

Lorentz, H. A., **Lehrbuch der Physik zum Gebrauche bei akademischen Vorlesungen.** Nach der 4. von H. A. Lorentz und L. H. Siertsema bearb. Aufl. übersetzt von Prof. Dr. G. Siebert. 2 Bände. V u. VI, 1103 S. mit 493 Abb. 1906/07. M. 18.—, geb. M. 20.—

Lorentz, H. A., **Lehrbuch der Differential- und Integralrechnung nebst einer Einführung in andere Teile der Mathematik.** Unter Mitwirkung des Verf. übersetzt von Prof. G. C. Schmidt. 3. Aufl. VIII. 602 S. mit 123 Fig. 1915. M. 14.—, geb. M. 15.50

Mach, E., **Die Prinzipien d. Wärmelehre.** Histor.-kritisch entwickelt. 2. Aufl. VIII, 484 S. m. 105 Fig. u. 6 Portr. 1900. M. 10.—, geb. M. 11.—

McKready, Kelvin, **Sternbuch für Anfänger.** Eine Anleitung zur Auffindung der Sterne und zum astronomischen Gebrauch des Opernglases, des Feldstechers und des Teleskops. Übers. von Max Iklé. VIII, 154 S. mit 77 Abb. u. 2 Taf. 1913. Geb. M. 12.—

Nairz, Otto, **Einführung in die Elektrotechnik.** Unter Zugrundelegung der Vorlesungen Prof. Slabys. VIII, 415 S. mit Abb. 1913. M. 10.—, geb. M. 11.—

Planck, Max, **Vorlesungen über die Theorie der Wärmestrahlung.** 2., teilweise umgearbeitete Aufl. XII, 206 Seiten mit 7 Abbildungen im Text. 1913. M. 7.—, geb. M. 7.80

— **Neue Bahnen der Physikalischen Erkenntnis.** Rektoratsrede. 28 S. 1914. M. 1.—

— **Dynamische und statistische Gesetzmäßigkeit.** Rede, gehalten am 3. August 1914. 1914. M. 1.—

Radakovic, M., **Über die Bedingungen für die Möglichkeit physikalischer Vorgänge.** (Das Gesetz der Erhaltung der Energie und das Gesetz der Vermehrung der Entropie.) Volkstümliche Vorträge, gehalten an der Universität Czernowitz. VI, 56 S. mit 5 Abb. im Text. 1913. M. 1.40

Schlömilchs Handbuch der Mathematik. 2. Aufl. Herausg. von Prof. Dr. R. Henke u. Dr. R. Heger. 3 Bände. Mit vielen Abbild. 1904. Jeder Band M. 20.—, geb. M. 22.50

Schreber, K. und **Springmann,** P., **Experimentierende Physik.** 2 Bände: VIII, 171 S. und 230 Abb. und VI, 364 S. mit 450 Abb. und Spektraltafel. 1905—06. M. 11.60, geb. M. 13.20

Schuster, Arthur, **Die Ergebnisse der Physik während 33 Jahre** (1875—1908). Vier Vorlesungen. Deutsch von G. Szivessy. VIII, 156 S. mit 12 Fig. 1913. M. 3.20, geb. M. 4.—

Snyder, Carl, **Das Weltbild der modernen Naturwissenschaft nach den Ergebnissen der neuesten Forschungen** siehe Seite 2.

Zu beziehen durch alle Buchhandlungen.

Digitized by Google

Soddy, Frederick, **Die Radioaktivität, vom Standpunkt der Desaggregationstheorie elementar dargestellt.** Unter Mitwirkung von Dr. L. F. Guttmann übersetzt von Prof. Dr. G. Siebert. M. 38 Abb. im Text u. a. 1 Tafel. XII, 216 S. 1904. M. 5.60, geb. M. 6.40

— **Die Natur des Radiums.** 6 Vorlesungen. Übers. von Prof. Dr. G. Siebert. XVI, 272 S. m. 31 Illustr. 1909. M. 5.—, geb. M. 6.—

Stallo, J. B., **Die Begriffe und Theorien der modernen Physik.** Aus dem Engl. übers. und herausg. v. Dr. Hans Kleinpeter. Mit Vorwort von Ernst Mach. 2. Aufl. XXIV, 328 S. mit Porträt des Verfassers. 1911. M. 7.—, geb. M. 8.—

Waals, J. D. **van der, Lehrbuch der Thermodynamik in ihrer Anwendung auf das Gleichgewicht von Systemen mit gasförmig-flüssigen Phasen.** Nach Vorlesungen bearb. von Ph. Kohnstamm.
I. Teil. XII, 287 S. m. 75 Fig. 1908. Geb. M. 12.—
II. Teil. XVI, 646 S. m. 205 Abb. 1912. Geb. M. 24.—

Wegener, A., **Thermodynamik der Atmosphäre.** VIII, 331 S. mit 143 Abbild. im Text und auf 17 Taf. 1911. M. 11.—, geb. M. 12.—

Weinhold, Adolf F., **Vorschule der Experimentalphysik.** Naturlehre in element. Darstellung, nebst Anleitung zum Experimentieren und zur Anfertigung der Apparate. 5. verb. Aufl. VIII, 580 S. m. 445 Textfig. u. 2 Farb-Tafeln. 1907. M. 10.50, geb. M. 12.50

— **Physikalische Demonstrationen.** Anleitung zum Experimentieren im Unterricht an höheren Schulen und technischen Lehranstalten. 5. verbesserte u. vermehrte Aufl. XII, 1097 S. m. 702 Abb. im Text u. 7 Taf. 1913. M. 33.—, geb. M. 36.—

Weinstein, B., **Die Physik der bewegten Materie und die Relativitätstheorie.** XII, 424 S. 1913. M. 17.—, geb. M. 19.—

Wien, W., **Über die Gesetze der Wärmestrahlung.** Nobel-Vortrag gehalten am 11. Dez. 1911 in Stockholm. 21 S. 1912. M. 1.—

Wiener, Otto, **Über Farbenphotographie** und verwandte naturwissenschaftliche Fragen. Vortrag auf der 80. Naturforscherversammlung zu Köln. 88 S. mit 3 farb. Tafeln. 1909. M. 2.40

— **Vogelflug, Luftfahrt und Zukunft.** Mit einem Anhang über Krieg und Völkerfriede. 59 S. 1911. M. 1.50

Wolf, M., **Die Milchstraße.** Vortrag auf der 79. Versammlung der deutschen Naturforscher und Ärzte. 48 S. mit 53 Abbild. im Text und auf 10 Lichtdrucktafeln. 1908. Kart. M. 4.—

— **Stereoskopbilder vom Sternhimmel.** I. und II. Serie. Je 12 Bilder mit Text in Mappe. 1913—15. Je M. 5.—

Zeeman, P., **Magnetooptische Untersuchungen** mit besonderer Berücksichtigung d. magnetischen Zerlegung d. Spektrallinien. Deutsch v. Max Iklé. XII, 242 S. mit 8 Lichtdrucktaf. 1914. M. 8.—, geb. M. 9.—

Chemie und Pharmazie.

Arrhenius, Svante, **Lehrbuch der Elektrochemie.** Vom Verf. durchges. Ausgabe. Aus dem Schwedischen von H. Euler. 3. Abdruck. VIII, 305 S. mit 57 Abb. 1915. M. 8.—, geb. M. 9.—

Beilsteins Anleitung zur qualitativen Analyse. Neu bearbeitet von Prof. E. Winterstein und Dr. G. Trier in Zürich. 9. Aufl. VI, 80 S. 1909. M. 2.—, geb. M. 2.60

Zu beziehen durch alle Buchhandlungen.

Digitized by Google

Birnbaum, K., **Leitfaden der chemischen Analyse.** 8. Aufl. bearb. v. Prof. K. Dieckhoff. XII, 198 S. 1909. M. 4.—, geb. M. 4.80

Crato, E., **Maßanalyse,** bearb. unter Berücks. d. Methoden des Arzneibuches. VIII, 305 S. 1909. M. 6.80, geb. M. 7.80

Erdmann-König's Grundriß der allgemeinen Warenkunde unter Berücksichtigung der Technologie und Mikroskopie. Für Handelsschulen, Handelsakademien, Handelshochschulen usw. und zur Weiterbildung für Kaufleute und Techniker. 15. Aufl. neu bearbeitet von Ernst Remenovsky. XXXII u. 954 S. mit 565 Abb. u. 14 Tafeln. 1915. M. 20.—, geb. M. 22.—
Ausgabe in 2 Bänden gebunden M. 23.—

Graebe's, Carl, Untersuchungen über Chinone. Herausgegeben von Dr. H. Decker. XII, 672 S. mit Titelbild. 1911. Geb. M. 10.—

Hagers pharmazeutisch-technisches Manuale. Enzyklopädische Vorschriftensammlung für Apotheker, Chemiker, Drogisten u. verwandte Berufszweige. Vollständig neu bearbeitet und herausgegeben von W. Arnold und Willy Wobbe. 7. Aufl. 2 Bände. IV, 1295 und 121 S. 1903. M. 27.—, geb. M. 30.—

Handbuch d. angewandten physikalischen Chemie. In Einzeldarstellungen unter Mitwirkung v. Prof. Dr. E. Baur-Berlin, Prof. Dr. W. Böttger-Leipzig usw. Herausgegeben von Prof. Dr. **Georg Bredig** in Karlsruhe.

Band I: **Förster,** Fr., Elektrochemie wässeriger Lösungen. 2. verb. Aufl. XVIII, 804 S. mit 186 Abb. 1915. M. 30.—, geb. M. 31.50

Band II: **Doelter,** C., Physikalisch-chemische Mineralogie. XI, 272 S. mit 66 Abb. 1905. M. 12.—, geb. M. 13.—

Band III: **v. Ihering,** Albrecht, Maschinenkunde für Chemiker. IX, m. 396 S., 352 Abb. u. 7 Taf. 1906. M. 14.—, geb. M. 15.—

Band IV: **Kuenen,** J. P., Theorie der Verdampfung und Verflüssigung von Gemischen und der fraktionierten Destillation. XII, 244 S. m. 104 Abb. 1906. M. 12.—, geb. M. 13.—

Band V: **Baur,** E., Kurzer Abriß der Spektroskopie u. Kolorimetrie. VII, 122 S. m. 29 Abb. 1907. M. 6.—, geb. M. 7.—

Band VI: **Findlay,** A., Einführung in die Phasenlehre u. ihre Anwendungen. Deutsch von Prof. Dr. G. Siebert. IX, 224 S. mit 134 Abb. u. 1 Taf. 1907. M. 10.—, geb. M. 11.—

Band VII: **Rothmund,** V., Löslichkeit u. Löslichkeitsbeeinflussung. XII, 196 S. mit 65 Fig. 1907. M. 8.—, geb. M. 9.—

Band VIII: **Müller,** A., Allgemeine Chemie der Kolloide. Vergriffen! Neue Auflage in Vorbereitung.

Band IX, 1: **Schaum,** Karl, Photochemie und Photographie. I. Teil. VIII, 228 S. mit 114 Abb. 1908. M. 10.—

Band X: **Brunswig,** H., Explosivstoffe, auf Grund des in der Literatur veröffentlichten Materials bearbeitet. XII, 177 S. mit 45 Abb. u. 56 Tab. 1909. M. 8.—, geb. M. 9.—

Band XI, Abt. I: **Lorenz,** R., u. F. **Kaufler,** Elektrochemie geschmolzener Salze. VIII, 82 S. m. 17 Abb. 1909. M. 3.60

Band XII: **Desch,** Cecil H., Metallographie. Deutsch v. F. Caspari. VIII, 265 S. m. 115 Abb. u. 5 Taf. 1914. M. 14.—, geb. M. 15.—

Weitere Bände sind in Vorbereitung.

Zu beziehen durch alle Buchhandlungen.

Digitized by Google

Hoffmann, M. K., **Lexikon der anorganischen Verbindungen.** Mit einer Rechentafel von Prof. Dr. A. Thiel.
Band I (Teil I—V), Lief. 1—11. 1910—14. M. 44.—
Band II (Teil VI—XII), VI, 1291 S. 1914. M. 76.—, geb. M. 79.—
Band III (Teil XIII—XVI), Lief. 1. 1910. M. 4.—
Das Werk wird in 3 Bänden von ca. 160 Bogen vollständig werden.

Plattner's Probierkunst mit dem Lötrohre. Eine vollständige Anleitung zu qualitativen u. quantitativen Lötrohruntersuchungen. 7. Aufl. bearb. von Bergrat Prof. Dr. Friedr. Kolbeck. XVI, 515 S. mit 72 Abb. 1907. M. 11.—, geb. M. 12.—

Röttger, H., **Lehrbuch der Nahrungsmittelchemie.** 4. vermehrte u. verb. Aufl. 2 Bände. X, XV, 1350 S. m. 35 Abb. u. 1 farb. Tafel. 1910—13. M. 26.—, geb. M. 28.—

Schlickums Ausbildung des jungen Pharmazeuten und seine Vorbereitung zur Gehilfenprüfung. 12. vollst. umgearb. u. bedeut. verm. Aufl. des „Apothekerlehrlings". Herausgeg. v. Dr. W. Arnold, Dr. A. Bauer, Dr. C. Jehn, A. Roderfeld, Dr. R. Schiller, L. R. Schlickum, Dr. W. Telle, Dr. H. Trunkel unter Red. von Prof. Dr. W. Böttger. XXII, 944 S. m. 603 Abb. u. 3 farb. Taf. 1913. M. 21.—, geb. M. 22.50

Soddy, Frederick, **Die Chemie der Radioelemente.** Deutsch von Dr. Max Iklé. 176 S. mit 1 Tafel. 1912. M. 4.—, geb. M. 4.80

— — Teil 2: **Die Radio-Elemente und das Periodische Gesetz.** 85 S. mit Abb. 1914. M. 2.—, geb. 2.80

Spaeth, E., **Die chemische und mikroskopische Untersuchung des Harnes.** Ein Handbuch zum Gebrauche für Ärzte, Apotheker, Chemiker und Studierende. 4., neubearbeitete Aufl. XXII, 845 S. mit 116 Abb. u. 1 Spektraltaf. 1912. M. 16.—, geb. M. 17.50

Tollens, B., **Kurzes Handbuch der Kohlenhydrate.** 3. Aufl. XX, 816 S. mit 29 Abb. im Text. 1914. M. 22.—, geb. M. 23.50

Volhard, Jak., **Justus von Liebig.** 2 Bände. XII, 456 u. VI, 438 S. mit 2 Bildn. in Heliogr. 1909. M. 22.—, geb. M. 24.—

Zsigmondy, R., **Über Kolloidchemie mit bes. Berücksichtigung der anorgan. Kolloide.** 46 S. mit 2 farb. Taf. 1907. Kart. M. 2.—

Medizin.

Alexander, Béla, **Die ostealen Veränderungen bei kongenitaler Syphilis im intra- und extrauterinen Leben.** IV, 96 S. mit 57 Abb. im Text und auf 18 Taf. 1915. M. 10.—

Arthus, Maurice, **Elemente der Physiologischen Chemie.** Deutsch bearb. von Dr. Joh. Starke. 3., vollständig neu durchgesehene u. verm. Aufl. VI, 353 S. mit 15 Fig. 1910. Geb. M. 6.75

Baermann, G., u. **Eckersdorff,** O., **Atlas Tropischer Darmkrankheiten.** Farbige und mikroskopische Abbildungen von Fritz Skell. 57 Taf. in Farben und Lichtdruck nebst 40 Blatt Tafelerklär. und Text. Gr. 4°. 1913. Geb. M. 80.—

Bielschowsky, A. **Repetitorium d. Augenheilkunde.** 2. Aufl. VI, 62 S. 1914. Brosch. u. durchsch. M. 1.80, geb. u. durchsch. M. 2.25

Blaschko, A., **Geburtenrückgang und Geschlechtskrankheiten.** 1914. M. —.

Zu beziehen durch alle Buchhandlungen.

Digitized by Google

Blaschko, A., **Welche Aufgaben erwachsen dem Kampf gegen die Geschlechtskrankheiten aus dem Kriege?** Nebst Anhang: Vorschlag einer neuen Organisation des Prostitutionswesens von D. Sarason. 35 S. 1915. M. 1.—

Boruttau, H., **Lehrbuch der medizinischen Physik** für Studierende u. Ärzte. VIII, 282 S. mit 127 Abb. 1908. M. 8.—, geb. M. 9.—

Braun, Heinrich, **Die Lokalanästhesie, ihre wissenschaftlichen Grundlagen und praktische Anwendung.** 4. umgearb. Aufl. XV, 493 S. mit 207 Abbild. im Text. 1914. M. 15.—, geb. M. 16.—

Breitensteins Repetitorien siehe Seite 2.

Brodmann, K., **Vergleichende Lokalisationslehre der Großhirnrinde,** in ihren Prinzipien dargestellt auf Grund des Zellenbaues. X, 324 S. mit 150 Abbild. 1909. M. 12.—

v. Bunge, G., **Lehrbuch der organischen Chemie für Mediziner.** In 17 Vorträgen. 2. verb. Aufl. VIII, 271 S. 1913. M. 7.—, geb. M. 8.25

Chirurgische Operationslehre. Unter Mitwirkung von vielen Fachgelehrten herausg. v. A. Bier, H. Braun, H. Kümmell. 3 Bände. Vergriffen. Neue Auflage in Vorbereitung.

Dieudonné, A., **Immunität, Schutzimpfung und Serumtherapie.** Zusammenfassende Übersicht über die Immunitätslehre. 8. umgearbeitete Aufl. VII, 248 S. 1913. M. 6.80, geb. M. 7.80

Englisch für Mediziner von John Haclesy M. D. und Dr. med. R. Sigismund. Mit Aussprachebezeichnung von C. Just. VIII, 180 S. Geb. M. 4.—

Ewald, J. Rich., **Das Straßburger physiologische Praktikum mit Ausschluß des chemischen Teils.** IV, 140 S. mit 22 Abb. 1914. M. 3.—, geb. M. 3.80

Flugschriften der Deutschen Gesellschaft zur Bekämpfung der Geschlechtskrankheiten. Erschienen sind bisher 20 Hefte zum Preis von 10, 20, 30 und 90 Pfennig. Prospekte auf Verlangen kostenlos.

Französisch für Mediziner von Dr. med. E. Olivier und Dr. med. R. Sigismund. Mit einem Anhang: Französisches Leben von P. v. Melingo. 3. Abdr. VIII, 208 S. Geb. M. 4.—

Friedemann, U., **Taschenbuch der Methodik der Immunitätslehre.** 140 S. mit Abbild. 1910. Geb. M. 4.—

Fuhrmann, Manfred, **Diagnostik und Prognostik der Geisteskrankheiten.** Ein kurzes Lehrbuch. 2. Aufl. VII, 367 S. mit 13 Kurven und 28 Schriftproben. 1913. Geb. M. 6.75

Gelpke, L., u. C. **Schlatter, Lehrbuch der praktischen Chirurgie** für Ärzte und Studierende. 2 Bände. XI, 1118 S. mit 470 Abbildungen im Text. 1913. M. 38.—, geb. M. 40.—

Haberling, W., **Das Dirnenwesen in den Heeren und seine Bekämpfung.** Eine geschichtliche Studie. IV, 103 S. mit 8 Abb. und 1 Tafel. 1914. M. 2.40

Hahn, Gerhard, **Das Geschlechtsleben des Menschen.** Mit Begleitwort von A. Blaschko. 2. verb. Aufl. VIII, 125 S. mit 47 Textabbild. und 3 farb. Taf. 1914. Geb. M. 3.—

Handbuch der Hygiene. 2. Aufl. in 8 Bänden und 1 Ergänzungsband. Unter Mitwirkung von vielen Fachgelehrten begründet von Th. Weyl, fortgeführt von C. Fraenken.

Zu beziehen durch alle Buchhandlungen.

Digitized by Google

Die 2. Auflage dieses Handbuches erscheint in Lieferungen zu verschiedenen Preisen. Die Lieferungen werden auch einzeln abgegeben. Subskribenten auf das ganze Werk erhalten die Lieferungen zu einem ermäßigten Subskriptionspreis.

An den bisher erschienenen Lieferungen waren u. a. als Mitarbeiter tätig: Kreisarzt Louis Ascher, Geh. Reg.-Rat J. Brix, Reg.-Rat L. Burgerstein, Direktor Dr. A. Delbrück, Verwaltungsdirektor Franz Diesener, Schlacht- und Viehhofdirektor Joh. Goltz, Landeswohnungsinspektor G. Gretzschel, Geh. Reg.-Rat R. K. Hartmann, Oberbergrat M. Herold, Ingenieur M. Hottinger, Prof. Ferd. Hueppe, Gasanstaltsdirektor Ernst Kobbert, Landesgewerbearzt Dr. Koelsch, Prof. Jul. Kratter, Hofrat Aug. Netolitzky, Prof. A. Pritzkow, Beigeordneter Adolf Rath, Prof. H. Reichenbach, Generalarzt W. Schumburg, Geh. Oberbaurat J. Stübben, Geh. Reg.-Rat Albert Stutzer, Dr. G. Tugendreich, Prof. Th. Weyl.

Ausführliche Prospekte auf Verlangen kostenlos. 3 Bände bereits komplett. Für schnelles Weitererscheinen ist Sorge getragen.

Handbuch der pathogenen Protozoen. Unter Mitwirkung von vielen Fachgelehrten herausg. von Prof. Dr. S. v. Prowazek (†) in Hamburg. Band I (Liefg. 1—4). VIII, 514 S. m. 6 farb. u. 7 schwarz. Taf. u. 205 Fig. i. Text. 1911-12. M. 28.60, geb. M. 30.—

5. Lieferung. 116 S. mit 2 farbigen und 6 schwarzen Tafeln und 28 Abb. im Text. 1912. M. 7.20

Lieferung 6: 248 S. m. 3 farb. Taf. u. 77 Abb. i. Text. 1914. M. 13.50

Lieferung 7, die den II. Band und damit das Werk abschließt, wird sobald als möglich erscheinen.

Handbuch der Tropenkrankheiten unter Mitwirkung von vielen in- und ausländ. Fachgelehrten. Herausgegeben von **Carl Mense**, Kassel. 2. Aufl. in 5 Bdn.

Band I: XVI, 295 S. m. 200 Abb. im Text, 10 schwarz. u. 2 farb. Taf. 1913. M. 16.20, geb. M. 18.—

Band II: XVI, 747 S. m. 126 Abb. im Text, 14 schwarz. u. 6 farb. Taf. 1914. M. 40.—, geb. M. 42.—

Band III: XVI, etwa 680 S. mit 118 Abb. im Text u. 9 farb. Taf. 1914. M. 35.—, geb. M. 37.—

Die anderen Bände erscheinen in rascher Folge.

Handbuch der Tuberkulose. Unter Mitwirkung von vielen Fachgelehrten herausg. von L. Brauer, G. Schröder und F. Blumenfeld in 5 Bänden.

Band I: VIII, 792 S. m. 88 Abb., 10 Kurven u. 9 farb., 1 Stereoskop- u. 8 schwarz. Taf. 1914. M. 35.—, geb. M. 37.—

Band II: IV, 453 S. mit 15 Abb., 3 Kurven u. 6 Taf. 1914. M. 20.—, geb. M. 22.—

Band IV, 1. Hälfte: IV, 180 S. m. 19 Abb. u. 6 farb. Taf. 1915. M. 10.—

Band V: IV, 235 S. mit 23 Abb. und 1 farb. und 7 schwarzen Taf. 1915. M. 10.—, geb. M. 12.—

Band III u. Band IV, 2. Hälfte erscheinen sobald als möglich.

Held, Hans, **Entwicklung des Nervengewebes bei den Wirbeltieren.** IX, 378 S. mit 275 Abb. auf 53 Taf. 1909. M. 30.—, geb. M. 32.—

Heubner, O., **Lehrbuch der Kinderheilkunde.** 2 Bände. 3., umgearbeitete Aufl. I. Bd.: VIII, 746 S. mit 43 Abbild. im Text, 1 Lichtdrucktaf. u. 4 farb. Taf. II. Bd.: VI, 602 S. mit 24 Abb. im Text und 5 farb. Taf. 1911. M. 35.—, geb. M. 39.—

Zu beziehen durch alle Buchhandlungen.

Digitized by Google

Heubner, O., **Reden und Abhandlungen aus dem Gebiete der Kinderheilkunde.** 208 S. mit 3 Tafeln. 1912. M. 4.—, geb. M. 5.—

Hirschlaff, Leo, **Hypnotismus und Suggestivtherapie.** Ein Lehrbuch für Ärzte u. Studierende. VIII, 269 S. 1905. Geb. M. 4.50

Italienisch für Mediziner von Gaston Le Boucher und Dr. med. A. Ricci. VIII, 192 S. Geb. M. 4.—

Joseph, Max u. J. B. **van Deventer, Dermato-histologischer Atlas** in 53 farb. Abb. auf 24 Taf. IV, 58 S. 1906. Geb. M. 15.—

— **Lehrbuch der Haarkrankheiten** für Ärzte und Studierende. VIII, 338 S. mit 26 Abbild. 1910. M. 8.—, geb. M. 9.—

Klassiker der Medizin. Herausgegeben von Prof. Dr. **Karl Sudhoff** (Leipzig). Bände in Klein-Oktav zu verschied. Preisen. Jedes Bändchen der Sammlung von Neudrucken medizinischer Schriften der Vergangenheit von klassischer Bedeutung ist in sich abgeschlossen und einzeln käuflich. Bisher sind 24 Bändchen erschienen zum Preis von zusammen M. 52.10 Ausführlicher Prospekt auf Verlangen kostenlos.

Kockerbeck, C., **Die Therapie des Rheumatismus und der Gicht mit besonderer Berücksichtigung der manuellen Behandlung.** 2. erweiterte Auflage. 54 S. mit 6 Abb. 1915. M. 1.—

Köhler, F., **Jahresbericht über die Ergebnisse der Tuberkuloseforschung 1912 und 1913.** 2 Bde. VI, 310 S. u. VI, 316 S. 1913—14. Je M. 10.—

Kraft, Ernst, **Analytisches Diagnostikum.** Die chemischen, mikroskopischen und bakteriologischen Untersuchungsmethoden von Harn, Auswurf, Magensaft, Blut, Kot usw. 2. Aufl. XVIII, 445 S. m. 4 farb. Taf. u. 142 teils farb. Illustr. 1913. M. 10.—, geb. M. 11.—

Kraepelin, Emil, **Einführung in die psychiatrische Klinik.** 2. Aufl. 32 Vorlesungen. XII, 373 S. 1905. M. 9.—, geb. M. 10.—

— **Psychiatrie.** Lehrbuch für Studierende und Ärzte. 4 Bände. 8. vollst. umgearb. Aufl. 1909—1915. M. 92.—, geb. M. 98.—

Band I: Allgemeine Psychiatrie. XVI, 676 S. mit 38 Abb. u. 1 Einschalttafel. 1909. M. 18.50, geb. M. 20.—

Band II: Klinische Psychiatrie. I. Teil. XV, 666 S. m. 151 teils farb. Abb. u. 27 Schriftpr. 1910. M. 20.—, geb. M. 21.50

Band III: Klinische Psychiatrie. II. Teil. XIII, 730 S. m. 105 teils farb. Abb., 11 Schriftproben u. 1 farb. Taf. 1913. M. 22.—, geb. M. 23.50.

Band IV: Klin. Psychiatrie. III. Teil. XVI, 976 S. mit 118 Abb., 7 Schriftpr. u. 1 farb. Taf. 1915. M. 31.50, geb. M. 33.—

Kühnemann, G., **Differentialdiagnostik der inneren Krankheiten.** 4. umgearb. Aufl. VIII, 239 S. 1913. Geb. M. 5.—

Lehrbuch der Arbeiter-Versicherungsmedizin. Unter Mitwirk. von Fachgelehrten herausgeg. von F. Gumprecht, G. Pfarrius und unter redaktioneller Leitung von Otto Rigler. XXVI, 643 S. m. 32 Abb. 1913. M. 24.—, geb. M. 25.50

Lehrbuch der Röntgenkunde. Unter Mitwirkung von Fachgelehrten herausgeg. von H. Rieder u. J. Rosenthal. Band I. VI, 606 S. mit 485 Abbild. im Text und 5 Taf. 1913. M. 25.—, geb. M. 26.—

Lipschütz, B., **Bakteriologischer Grundriß u. Atlas d. Geschlechtskrankheiten.** IV, 118 S. mit 33 farb. Taf. nebst 33 Blatt Tafelerklärungen. 1913. Kart. M. 20.—

Zu beziehen durch alle Buchhandlungen.

Digitized by Google

Loeb, Jacques, **Vorlesungen über die Dynamik der Lebenserscheinungen.** VI, 324 S. m. 61 Abb. 1906. M. 10.—, geb. M. 11.—

— **Untersuchungen über künstliche Parthenogenese und das Wesen des Befruchtungsvorgangs.** Deutsche Ausgabe unter Mitwirkung des Verfassers herausgegeben von Prof. Dr. E. Schwalbe. VIII, 532 S. mit 12 Abbild. 1906. M. 7.50, geb. M. 8.50

Lomer, Georg, **Ignatius von Loyola.** Vom Erotiker zum Heiligen. Eine pathographische Geschichtsstudie. 187 S. mit Bildnis. 1913. Kart. M. 2.80

Marcuse, Max, **Die Gefahren der sexuellen Abstinenz für die Gesundheit.** 94 S. 1910. M. 2.—

Möbius, P. J., **Ausgewählte Werke.** Siehe Seite 2.

— **Nervenkrankheiten.** Ein kurzes Lehrbuch für Studierende und Ärzte. VIII, 188 S. 1893. Geb. M. 4.50

Monakow, C. von, **Aufbau und Lokalisation der Bewegungen beim Menschen.** 28 S. mit 4 farb. und 1 schwarz. Fig. 1911. M. 1.—

Moraller, Franz u. Erwin **Hoehl,** unter Mitwirkung von Robert Meyer, **Atlas der normalen Histologie der weiblichen Geschlechtsorgane.** 172 farb. Abbild. auf 81 Taf. mit X, 118 S. Text und 81 Blatt Tafelerklärungen. 1909—11. M. 54.—, geb. M. 57.—

v. Prowazek, S., **Taschenbuch der mikroskop. Technik der Protistenuntersuchung.** 2. Aufl. 87 S. 1909. Geb. u. durchsch. M. 2.50

Reifferscheid, Karl, **Die Röntgentherapie in der Gynäkologie.** Mit 4 Taf. u. 1 Anhang üb. d. Röntgentechnik in der Gynäkologie von Paul Krause. 92 S. mit 4 farb. Tafeln. 1911. M. 4.—

Rigler, Otto, **Landkolonien für Unfallverletzte und ihre innere Organisation.** 51 S. 1912. M. 1.—

Sammlung klinischer Vorträge, begründet von R. v. Volkmann. **Innere Medizin,** hrsg. von Fr. Müller; **Chirurgie,** hrsg. v. O. Hildebrand; **Gynäkologie,** herausgegeben von A. Döderlein. Erschienen sind bisher etwa 1100 Nummern. Verzeichnis auf Verlangen kostenfrei.

Jeder Vortrag einzeln M. —.75, Doppelnummern M. 1.50
Subskriptionspreis für 30 fortlaufende Nummern je M. —.50

Schilling, V., **Angewandte Blutlehre für die Tropenkrankheiten.** VIII, 170 S. mit 1 schwarzen und 3 farb. Taf. 1914. M. 8.—

Schmidt, Heinr., L. **Friedheim,** A. **Lamhofer,** J. **Donat,** **Diagnostisch-Therapeutisches Vademekum** f. Studierende u. Ärzte. 13. Aufl. VI, 448 S. 1915. In abwaschbarem Leinen geb. M. 6.—
Geb. und mit Schreibpapier durchschossen. M. 7.—

Schmieden, Viktor, **Der chirurgische Operationskursus.** Ein Handbuch für Ärzte und Studierende. Mit einem Vorwort von Prof. Dr. A. Bier. 4. durchges. Aufl. XVI, 416 S. mit 467 meist farbig. Abbild. im Text. 1915. Geb. M. 16.—

Seitz, L., **Die Störungen der inneren Sekretion in ihren Beziehungen zu Schwangerschaft, Geburt und Wochenbett.** 256 S. mit 6 farb. Taf. 1913. M. 7.—

Spanisch für Mediziner, von Gaston le Boucher und Gieb y Bullón. VIII, 192 S. 1911. Geb. M. 4.—

Zu beziehen durch alle Buchhandlungen.

Digitized by Google

Stelz, Ludwig, **Entstehung und Entwicklung des Menschen und die sich daraus ergebenden Regeln für das Geschlechtsleben der reiferen Jugend.** VIII, 74 S. m. 14 farb. u. 1 schwarz. Taf. 1913. Kart. M. 3.—

Sternberg, W., **Das Nahrungs-Bedürfnis. Der Appetit und der Hunger.** Eine diätetische Studie. IV, 179 S. 1913. M. 5.—

Studien zur Geschichte der Medizin, mit Unterstütz. der Puschmann-Stiftung herausg. von Prof. Dr. Karl Sudhoff. Erschienen sind 10 Hefte. Ausführlichen Prospekt hierüber und über die anderen Veröffentlichungen der Puschmann-Stiftung kostenlos.

Tsuzuki, J., **Antiberiberintherapie d. Beriberikrankh.** 71 S. 1912. M. 2.20

Verhandlungen der Deutschen Gesellschaft für Gynäkologie. XIV. Versammlung. Herausg. von Döderlein und Baisch. XLVII, 831 Seiten mit 10 Abbildungen. 1911. M. 19.50, geb. M. 21.—

— XV. Versammlung. Herausgeg. von Veit, Baisch und Heynemann. I. Teil: Referate. IV, 475 S. mit Textfig. und 6 farb. Taf. 1913. M. 11.50, geb. M. 13.—

II. Teil: Sitzungsbericht u. Generalregister zu Bd. I—XV der Verhandlungen. XLIV, 580 S. m. 31 Textfig. u. 1 Taf. 1914. M. 15.50, geb. M. 17.—

v. Wassermann, A., **Hämolysine, Zytotoxine und Präzipitine.** Neu bearbeitet und ergänzt von Dr. J. Leuchs und M. Wassermann. IV, 124 S. 1911. M. 4.80, geb. M. 5.80

Wilmanns, Karl, **Zur Psychopathologie des Landstreichers.** XII, 418 S. mit 16 farb. Tafeln. 1906. M. 15.—

Zuelzer, G., **Chemische und mikroskopische Diagnostik.** Eine praktische Einführung für Studierende u. Ärzte. XII, 256 S. mit 109 Abb. u. 9 farb. Tafeln. 1907. M. 9.—, geb. M. 10.—

Philosophie, Psychologie, Pädagogik.

Baldwin, J. M., **Das Denken und die Dinge oder Genetische Logik.** Unter Mitwirkung des Verfassers ins Deutsche übertr. von W. F. G. Geiße. Bd. I: Funktionelle Logik oder genetische Erkenntnistheorie. XIII, 334 S. 1908. M. 10.—, geb. M. 11.—

Band II: Experimentelle Logik oder genetische Theorie des Denkens. X, 554 S. 1910. M. 17.—, geb. M. 18.—

Band III: Genetische Logik. XIII, 324 S. 1914. M. 10.—, geb. M. 11.—

Barth, Paul, **Die Elemente der Erziehungs- u. Unterrichtslehre.** Auf Grund der Psychologie und der Philosophie der Gegenwart dargestellt. 4. und 5. wiederum durchgesehene und ergänzte Aufl. XII, 697 S. 1912. M. 8.—, geb. M. 9.—

Betz, W., **Über Korrelation.** VI, 88 S. 1911. M. 3.—

Bloch, Werner, **Der Pragmatismus von James und Schiller nebst Exkursen über Weltanschauung und über die Hypothese.** VIII, 107 S. 1913. M. 3.—

Bobertag, O., **Über Intelligenzprüfungen** (nach der Methode von Binet und Simon). 176 S. 1914. M. 4.—

Zu beziehen durch alle Buchhandlungen.

Digitized by Google

Brandell, Georg, **Das Interesse der Schulkinder an den Unterrichtsfächern.** IV, 168 S. mit 36 Abb. 1915. M. 5.60

Clifford, W. K., **Der Sinn der exakten Wissenschaft** in gemeinverständlicher Form dargestellt. Deutsch von H. Kleinpeter. IX, 281 S. mit 100 Abb. 1913. M. 6.—, geb. M. 6.75

Cohn, J., und F. **Dieffenbacher, Untersuchungen über Geschlechts-, Alters- und Begabungs-Unterschiede bei Schülern.** VI, 213 S. 1911. M. 6.40

Damm, H., **Korrelative Beziehungen zwischen elementaren Vergleichsleistungen.** Ein Beitrag zur psychol. Korrelationsforschung. IV, 84 S. mit 4 Abb., 31 Tabellen und 4 Taf. 1914. M. 2.60

Del Vecchio, G., **Die Tatsache des Krieges und der Friedensgedanke.** Nebst zwei Anhängen, übers. von R. Pubanz. Mit Vorwort von O. Nippold. VII, 100 S. 1913. M. 3.—, geb. M. 3.80

Eisler, Rudolf, **W. Wundts Philosophie und Psychologie** in ihren Grundlagen dargestellt. VI, 210 S. 1902. M. 3.20, geb. M. 4.—

— **Einführ. in die Erkenntnistheorie.** XII, 292 S. 1907. M. 5.60, geb. M. 6.40

Eng, Helga, **Abstrakte Begriffe im Sprechen und Denken des Kindes.** VI, 112 S. 1914. M. 3.60

Frost, Walter, **Naturphilosophie.** 1. Band. X, 306 S. 1910. M. 8.—

Gallinger, A., **Das Problem der objektiven Möglichkeit.** Eine Bedeutungsanalyse. VI, 126 S. 1912. M. 4.—

Giese, F., **Das freie literarische Schaffen bei Kindern und Jugendlichen.** XVI, 220, IV, 242 S. mit 3 Taf. 1913. M. 14.—

Grosser, H., u. W. **Stern, Das freie Zeichnen und Formen des Kindes.** Sammlung von Abhandlungen aus der Zeitschrift für angewandte Psychologie und psychologische Sammelforschung. Mit Unterstützung des Magistrats der Stadt Breslau herausgeg. VI, 234 S. mit Abb. und 56 Taf. 1913. M. 10.—

Heim, Gustav, **Ursache und Bedingung.** Widerlegung des Konditionalismus und Aufbau der Kausalitätslehre auf der Mechanik. 62 S. 1913. M. 1.60

Hennig, R., **Die Entwicklung des Naturgefühls. Das Wesen der Inspiration.** V, 160 S. 1912. M. 5.—

Henning, Hans, **Ernst Mach als Philosoph, Physiker und Psycholog.** Eine Monographie. XVIII, 185 S. 1915. M. 5.—, geb. M. 6.—

Heymans, G., **Einführung in die Ethik.** Auf Grundlage der Erfahrung. VIII, 319 S. 1914. M. 8.60, geb. M. 9.60

— **Einführung in die Metaphysik auf Grundlage der Erfahrung.** 2. Aufl. VIII, 363 S. 1911. M. 9.—, geb. M. 10.—

— **Die Gesetze und Elemente des wissenschaftlichen Denkens.** Ein Lehrbuch der Erkenntnistheorie in Grundzügen. 3. verbesserte Auflage. VIII, 436 S. 1915. M. 12.—, geb. M. 13.—

— **Das künftige Jahrhundert der Psychologie.** Rede, gehalten am 20. Sept. 1909. Aus dem Niederländischen übersetzt von H. Pol. 52 S. 1911. M. 1.20

Hillebrand, Franz, **Die Aussperrung der Psychologen.** Ein Wort zur Klärung. 24 S. 1913. M. —.80

Hirsch, Julian, **Die Genesis des Ruhmes.** Ein Beitrag zur Methodenlehre der Geschichte. XVI, 285 S. 1914. M. 6.60

Zu beziehen durch alle Buchhandlungen.

Digitized by Google

Hochfeld, Sophus, **Das Künstlerische in der Sprache Schopenhauers.** XI, 169 S. 1912. M. 5.—

Hocks, E., **Das Verhältnis der Erkenntnis zur Unendlichkeit der Welt bei Nietzsche.** VII, 71 S. 1914. M. 2.50

Höfler, Alois, und Stephan **Witasek, Hundert psychologische Schulversuche.** Dritte, vermehrte und verbesserte Aufl. 49 S. mit 17 Abb. und 1 farb. Tafel. 1911. M. 2.50

Jaensch, E. R., **Zur Analyse der Gesichtswahrnehmungen.** Experim.-psychol. Untersuchungen nebst Anwendung auf die Pathologie des Sehens. XIV, 388 S. 1909. M. 10.—

— **Über die Wahrnehmung des Raumes.** Eine experimentell-psychologische Untersuchung nebst Anwendung auf Ästhetik und Erkenntnislehre. XVI, 488 S. 1911. M. 12.—

Jevons, William Stanley, **Leitfaden der Logik.** Autor. deutsche Übers. nach der 22. Aufl. des englischen Originals von Hans Kleinpeter. 2. durchges., mit einem Anhang verm. Aufl. VIII, 326 S. 1913. M. 4.20, geb. M. 5.—

Jung, C. G., **Diagnostische Assoziationsstudien.** Beiträge zur experiment. Psychopathologie. I. Bd. 3. Aufl. IV, 281 S. 1915. M. 12.— II. Band. 2. Aufl. IV, 222 S. 1915. M. 10.—

Kafka, Gustav, **Einführung in die Tierpsychologie.** I. Band: Die Sinne der Wirbellosen. XII, 606 S. mit 362 Abb. 1913. M. 18.—, geb. M. 19.50

Katz, David, **Die Erscheinungsweisen der Farben und ihre Beeinflussung durch die individ. Erfahrung.** XVIII, 425 S. 1911. M. 12.—

Klages, L., **Prinzipien der Charakterologie.** VI, 93 S. mit 3 Tabellen. 1910. M. 2.50, geb. M. 3.50

Kleinpeter, H., **Der Phänomenalismus.** Eine naturwissenschaftliche Weltanschauung. VIII, 282 S. 1913. M. 5.40, geb. M. 6.20

— **Vorträge zur Einführung in die Psychologie.** VI, 435 S. mit 87 Abb. 1914. M. 6.60, geb. M. 7.50

Kraft, Viktor, **Weltbegriff und Erkenntnisbegriff.** Eine erkenntnistheoretische Studie. XII, 232 S. 1912. M. 5.—

Levy-Suhl, Max, **Über experimentelle Beeinflussung des Vorstellungsverlaufes bei Geisteskranken nebst einer Kritik der Assoziationsexperimente an Geistesgesunden.** VII, 142 S. 1911. M. 4.50

Lipmann, Otto, **Grundriß der Psychologie für Juristen.** Mit Vorwort von Franz v. Liszt. 2. verm. Aufl. VII, 95 S. 1914. M. 3.—, geb. M. 3.80

— **Grundriß der Psychologie für Pädagogen.** VIII, 100 S. 1909. M. 2.—, geb. M. 2.80

— **Die Wirkung der Suggestivfragen.** V, 170 S. 1908. M. 5.—

— **Die Spuren interessebetonter Erlebnisse und ihre Symptome.** Theorie, Methoden und Ergebnisse der „Tatbestandsdiagnostik". IV, 96 S. 1911. M. 3.—

Lipps, Th., **Vom Fühlen, Wollen und Denken.** Versuch ein. Theorie des Willens. 2. Aufl. VII, 275 S. 1907. M. 8.40, geb. M. 9.40

— **Einheiten und Relationen.** Eine Skizze zur Psychologie der Apperzeption. VI, 106 S. 1902. M. 3.60

Zu beziehen durch alle Buchhandlungen.

Digitized by Google

Mach, Ernst, **Erkenntnis und Irrtum.** Skizzen zur Psychologie der Forschung. 2. Aufl. XII, 474 S. mit 35 Abb. 1906. M. 10.—, geb. M. 11.—

Mally, Ernst, **Gegenstandstheoretische Grundlagen der Logik und Logistik.** 87 S. 1912. M. 4.—

Marie, A., **Der Mystizismus in seinen Beziehungen zur Geistesstörung.** Deutsch von G. Lomer. IV, 244 S. 1913. M. 5.—, geb. M. 5.80

Martin, Lillien J., **Die Projektionsmethode und die Lokalisation visueller und anderer Vorstellungsbilder.** VI, 231 S. 1912. M. 6.—

— **Ein experimenteller Beitrag zur Erforschung des Unterbewußten.** VI, 164 S. mit 45 Handschriftproben. 1915. M. 5.—

Meinong, A., **Über Annahmen.** 2., umgearb. Aufl. XVI, 403 S. 1910. M. 10.—, geb. M. 11.—

— **Untersuchungen zur Gegenstandstheorie u. Psychologie.** XII, 634 S. 1904. M. 18.—

— **Über Möglichkeit und Wahrscheinlichkeit.** Beiträge zur Gegenstandstheorie und Erkenntnistheorie. XVI, 760 S. 1915. M. 20.—, geb. M. 21.—

— **Gesammelte Abhandlungen,** herausgegeben und mit Zusätzen versehen von seinen Schülern. In drei Bänden.
Band I: Abhandlungen zur Psychologie. XII, 634 S. 1914. M. 16.—
Band II: Abhandlungen zur Erkenntnistheorie und Gegenstandstheorie. XII, 544 S. 1913. M. 14.—

Meyer, Semi, **Probleme der Entwicklung des Geistes. Die Geistesformen.** VI, 429 S. 1913. M. 13.—

Möbius, P. J., **Ausgewählte Werke.** Siehe Seite 2.

Müller, G. E., **Zur Analyse der Gedächtnistätigkeit und des Vorstellungsverlaufes.** I. Teil. XIV, 403 S. 1911. M. 12.—

— — III. Teil. VIII, 567 S. 1913. M. 16.—

Münsterberg, Hugo, **Grundzüge der Psychotechnik.** IX, 767 S. 1914. M. 16.—, geb. M. 17.—

— **Philosophie der Werte.** Grundzüge einer Weltanschauung. VIII, 486 S. 1908. M. 10.—, geb. M. 11.—

— **Psychologie und Wirtschaftsleben.** Beitrag z. angewandten Experimental-Psychologie. 2. Aufl. VIII, 192 S. 1913. M. 2.80, geb. M. 3.50

Oesterreich, Konstantin, **Die Phänomenologie des Ich in ihren Grundproblemen.** I. Band: Das Ich und das Selbstbewußtsein. Die scheinbare Spaltung des Ich. VII, 532 S. 1910. M. 15.—

Pichler, Hans, **Möglichkeit und Widerspruchslosigkeit.** IV, 72 S. 1912. M. 2.40

Piorkowski, Curt, **Beiträge zur psychologischen Methodologie der wirtschaftlichen Berufseignung.** IX, 84 S. 1915. M. 3.—

Popp, Walter, **Kritische Entwicklung des Assoziationsproblems.** VI, 161 S. mit 4 Abbild. im Text. 1913. M. 3.60

Ranschburg, Paul, **Das kranke Gedächtnis.** Ergebnisse und Methoden der experimentellen Erforschung der alltäglichen Falschleistungen und der Pathologie des Gedächtnisses. IX, 138 S. Mit 6 Kurven und 27 Abb. im Text. 1911. M. 4.50

Zu beziehen durch alle Buchhandlungen.

Digitized by Google

Rehmke, Johs., Anmerk. z. Grundwissenschaft. IV, 131 S. 1913. M. 4.—

Reininger, Robert, Philosophie des Erkennens. Ein Beitr. z. Geschichte u. Fortbild. d. Erkenntnisprobl. VI, 450 S. 1911. M. 14.—

Richter, Th., Spinozas Philosophische Terminologie. Historisch und immanent kritisch untersucht. I. Teil. 170 S. 1913. M. 5.—

Schmied-Kowarzik, Walter, Umriß einer neuen analytischen Psychologie u. ihr Verhältnis z. empir. Psychol. VI, 318 S. 1912. M. 7.—

Sommer, R., Kriminalpsychologie und strafrechtliche Psychopathologie auf naturwissenschaftlicher Grundlage. XII, 388 S. mit 18 Abbildungen. 1904. M. 10.—, geb. M. 11.50

— Familienforschung und Vererbungslehre. VIII, 232 S. mit 16 Abb. und 2 Tabellen. 1907. M. 9.—, geb. M. 10.—

Stern, L. William, Person und Sache. System der philosophischen Weltanschauung. I. Band. Ableitung und Grundlehre. XIV, 434 S. 1906. M. 13.—, geb. M. 14.—

— Die differentielle Psychologie in ihren method. Grundlagen. (2. Auflage des Buches: Über Psychologie der individuellen Differenzen.) IX, 503 S. 1911. M. 11.—, geb. M. 12.—

— Die psychologischen Methoden der Intelligenzprüfung und deren Anwendung an Schulkindern. 109 S. 1912. M. 3.—

— Vorgedanken zur Weltanschauung. VI, 74 S. 1915. M. 1.20

— Jugendliches Seelenleben und Krieg. Materialien und Berichte. Unter Mitwirkung von O. Bobertag, C. Kik, A. Mann usw. herausgegeben. Mit Abbildungen. 1916. Unter der Presse.

Stern, Clara u. William, Monographien über die seelische Entwicklung des Kindes. I. Die Kindersprache. Psycholog. u. sprachtheoret. Untersuchung. XII, 394 S. 1907. M. 11.—, geb. M. 12.—

— II: Erinnerung, Aussage und Lüge in der ersten Kindheit. X, 160 S. mit 1 farb. Tafel. 1909. M. 5.—, geb. M. 6.—

Stern, M. L., Monistische Ethik. Gesetze der Physik und Ethik, abgeleit. aus den Grundprinzipien d. Deszendenztheorie. Herausg. von Dr. Viktor Stern. VIII, 242 S. m. 1 farb. Tafel. 1911. M. 6.30

Stumpf, Carl, Philosophische Reden und Vorträge. II, 262 S. 1910. M. 5.—, geb. M. 5.80

— Die Anfänge der Musik. 209 S. mit 6 Fig., 60 Melodie-Beispielen u. 11 Abbild. 1911. M. 6.60, geb. M. 7.50

Titchener, E. B., Lehrbuch der Psychologie. Übersetzt v. Dr. Otto Klemm. 2 Teile. XVI, IX, 572 S. 1910-12. M. 11.—, geb. M. 12.60

Thurnwald, Richard, Ethno-psychologische Studien an Südseevölkern auf dem Bismarck-Archipel und den Salomo-Inseln. IV, 163 S. mit 21 Tafeln. 1913. M. 9.—

Turro, R., Die physiologische Psychologie des Hungers. VIII, 236 S. 1911. M. 7.50

Vold, J. Mourly, Über den Traum. Experimental-psychologische Untersuchungen. Herausgeg. von Dr. O. Klemm. 2 Bände. XIII, 432 S. VI, 448 S. 1910-12. M. 22.—

Vorschläge zur psychol. Unters. primitiver Menschen gesammelt und herausg. vom Institut für angew. Psychologie und psycholog. Sammelforschung (Institut der Gesellsch. für experim. Psychol.). 1. Teil. IV, 124 S. m. 1 Taf. 1912. M. 4.—

Zu beziehen durch alle Buchhandlungen.

Digitized by Google

Wallaschek, Richard, **Psychologie und Technik der Rede.** 2. Aufl. IV, 62 S. 1914. M. 1.40

Wentscher, Max, **Ethik.** 2 Bde. XII, 368 S. XII, 396 S. 1902—05. M. 16.—, geb. M. 19.—

Ziehen, Th., **Über die allgemeinen Beziehungen zwischen Gehirn und Seelenleben.** 3. umgearbeitete Aufl. 72 S. 1912. M. 2.20

Naturwissenschaftliche und technische Zeitschriften.

Annalen der Physik, 1790 begründet von *Gren*, fortgeführt von *Gilbert, Poggendorff, G.* u. *E. Wiedemann, P. Drude*, jetzt herausg. von *W. Wien* u. *M. Planck*. Jährl. 3 Bände = 24 Hefte. M. 54.—

Beiblätter zu den Annalen der Physik, 1877 begründet von *G.* und *E. Wiedemann*, herausgeg. von *F. Harms*. Jährl. 24 Hefte M. 30.—

Jahrbuch der drahtlosen Telegraphie und Telephonie sowie des Gesamtgebietes der elektromagnetischen Schwingungen. Herausgeg. v. *G. Eichhorn* u. *J. Zenneck*. Preis des Bandes von 6 Heften M. 20.—

Zeitschrift für wissenschaftliche Photographie, Photophysik und Photochemie. Unter Mitwirkung von *H. Kayser*, herausgegeben von *K. Schaum*. Preis des Bandes von 12 Nummern M. 20.—

Journal für prakt. Chemie, 1834 begr. von *Erdmann*, fortgef. von *Kolbe*, jetzt herausg. v. *Ernst von Meyer*. Jährl. 2 Bde. = 24 Hefte. M. 24.—

Jahresbericht über die Leistungen der chemischen Technologie mit Berücksichtig. d. Elektrochemie u. Gewerbestatistik. 1855 begr. v. *R. v. Wagner*. Fortges. v. *Ferd. Fischer*. Hrsg. v. *B. Rassow, P. F. Schmidt* und *W. Everding*.

I. Abt.: Unorganischer Teil. M. 17.—, geb. M. 18.50
II. Abt.: Organischer Teil. M. 17.—, geb. M. 18.50

Polytechn. Bibliothek. Monatl. Verzeichnis der in Deutschland u. dem Ausl. neu erschien. Werke aus d. Fächern Mathematik u. Astron., Physik u. Elektrotechn., Chemie usw. Jährl. 12 Nummern. M. 3.—

Philosophische und psychologische Zeitschriften.

Journal für Psychologie und Neurologie, vorm. Zeitschrift für Hypnotismus, herausgeg. von *A. Forel* und *O. Vogt*, redigiert von *K. Brodmann*. Preis des Bandes von 6 Heften M. 20.—
Hierzu erscheinen in sich abgeschloss. Ergänz.-Hefte mit besond. Berechn.

Zeitschrift für Philosophie und philosophische Kritik, vormals Fichte-Ulricische Zeitschrift, im Verein mit *H. Siebeck, J. Volkelt, R. Falckenberg*, herausgeg. von *H. Schwarz*. Jährlich 3 Bände von je 2 Heften. Preis des Bandes M. 8.—

Zeitschrift für Psychologie und Physiologie der Sinnesorgane. Herausgegeben von *F. Schumann* u. *J. Rich. Ewald*. Jährl. 3—4 Bde. à 6 Hefte. Preis für den Band M. 15.—

1. Abt. Zeitschrift für Psychologie (Orig.-Arb. u. Referate) herausgegeben von *F. Schumann*.
2. Abt. Zeitschrift für Sinnesphysiologie (nur Orig.-Arbeit.) herausgegeben von *J. Rich. Ewald*.

Hierzu erscheinen in sich abgeschlossene Ergänz.-Hefte m. bes. Berechng.

Zeitschrift für angewandte Psychologie und psychologische Sammelforschung. Herausgegeben von *W. Stern* u. *O. Lipmann*. Preis des Bandes von 6 Heften M. 20.—
Hierzu erscheinen in sich abgeschloss. Beihefte mit besond. Berechnung.

Zu beziehen durch alle Buchhandlungen.

Digitized by Google

Birnbaum, K., **Leitfaden der chemischen Analyse.** 8. Aufl. bearb. v. Prof. K. Dieckhoff. XII, 198 S. 1909. M. 4.—, geb. M. 4.80

Crato, E., **Maßanalyse,** bearb. unter Berücks. d. Methoden des Arzneibuches. VIII, 305 S. 1909. M. 6.80, geb. M. 7.80

Erdmann-König's Grundriß der allgemeinen Warenkunde unter Berücksichtigung der Technologie und Mikroskopie. Für Handelsschulen, Handelsakademien, Handelshochschulen usw. und zur Weiterbildung für Kaufleute und Techniker. 15. Aufl. neu bearbeitet von Ernst Remenovsky. XXXII u. 954 S. mit 565 Abb. u. 14 Tafeln. 1915. M. 20.—, geb. M. 22.— Ausgabe in 2 Bänden gebunden M. 23.—

Graebe's, Carl, **Untersuchungen über Chinone.** Herausgegeben von Dr. H. Decker. XII, 672 S. mit Titelbild. 1911. Geb. M. 10.—

Hagers pharmazeutisch-technisches Manuale. Enzyklopädische Vorschriftensammlung für Apotheker, Chemiker, Drogisten u. verwandte Berufszweige. Vollständig neu bearbeitet und herausgegeben von W. Arnold und Willy Wobbe. 7. Aufl. 2 Bände. IV, 1295 und 121 S. 1903. M. 27.—, geb. M. 30.—

Handbuch d. angewandten physikalischen Chemie. In Einzeldarstellungen unter Mitwirkung v. Prof. Dr. E. Baur-Berlin, Prof. Dr. W. Böttger-Leipzig usw. Herausgegeben von Prof. Dr. **Georg Bredig** in Karlsruhe.

Band I: **Förster,** Fr., Elektrochemie wässeriger Lösungen. 2. verb. Aufl. XVIII, 804 S. mit 186 Abb. 1915. M. 30.—, geb. M. 31.50

Band II: **Doelter,** C., Physikalisch-chemische Mineralogie. XI, 272 S. mit 66 Abb. 1905. M. 12.—, geb. M. 13.—

Band III: **v. Ihering,** Albrecht, Maschinenkunde für Chemiker. IX, m. 396 S., 352 Abb. u. 7 Taf. 1906. M. 14.—, geb. M. 15.—

Band IV: **Kuenen,** J. P., Theorie der Verdampfung und Verflüssigung von Gemischen und der fraktionierten Destillation. XII, 244 S. m. 104 Abb. 1906. M. 12.—, geb. M. 13.—

Band V: **Baur,** E., Kurzer Abriß der Spektroskopie u. Kolorimetrie. VII, 122 S. m. 29 Abb. 1907. M. 6.—, geb. M. 7.—

Band VI: **Findlay,** A., Einführung in die Phasenlehre u. ihre Anwendungen. Deutsch von Prof. Dr. G. Siebert. IX, 224 S. mit 134 Abb. u. 1 Taf. 1907. M. 10.—, geb. M. 11.—

Band VII: **Rothmund,** V., Löslichkeit u. Löslichkeitsbeeinflussung. XII, 196 S. mit 65 Fig. 1907. M. 8.—, geb. M. 9.—

Band VIII: **Müller,** A., Allgemeine Chemie der Kolloide. Vergriffen! Neue Auflage in Vorbereitung.

Band IX, 1: **Schaum,** Karl, Photochemie und Photographie. I. Teil. VIII, 228 S. mit 114 Abb. 1908. M. 10.—

Band X: **Brunswig,** H., Explosivstoffe, auf Grund des in der Literatur veröffentlichten Materials bearbeitet. XII, 177 S. mit 45 Abb. u. 56 Tab. 1909. M. 8.—, geb. M. 9.—

Band XI, Abt. I: **Lorenz,** R., u. F. **Kaufler,** Elektrochemie geschmolzener Salze. VIII, 82 S. m. 17 Abb. 1909. M. 3.60

Band XII: **Desch,** Cecil H., Metallographie. Deutsch v. F. Caspari. VIII, 265 S. m. 115 Abb. u. 5 Taf. 1914. M. 14.—, geb. M. 15.—

Weitere Bände sind in Vorbereitung.

Zu beziehen durch alle Buchhandlungen.

Digitized by Google

Hoffmann, M. K., **Lexikon der anorganischen Verbindungen.** Mit einer Rechentafel von Prof. Dr. A. Thiel.
Band I (Teil I—V), Lief. 1—11. 1910—14. M. 44.—
Band II (Teil VI—XII), VI, 1291 S. 1914. M. 76.—, geb. M. 79.—
Band III (Teil XIII—XVI), Lief. 1. 1910. M. 4.—
Das Werk wird in 3 Bänden von ca. 160 Bogen vollständig werden.

Plattner's Probierkunst mit dem Lötrohre. Eine vollständige Anleitung zu qualitativen u. quantitativen Lötrohruntersuchungen. 7. Aufl. bearb. von Bergrat Prof. Dr. Friedr. Kolbeck. XVI, 515 S. mit 72 Abb. 1907. M. 11.—, geb. M. 12.—

Röttger, H., **Lehrbuch der Nahrungsmittelchemie.** 4. vermehrte u. verb. Aufl. 2 Bände. X, XV, 1350 S. m. 35 Abb. u. 1 farb. Tafel. 1910—13. M. 26.—, geb. M. 28.—

Schlickums Ausbildung des jungen Pharmazeuten und seine Vorbereitung zur Gehilfenprüfung. 12. vollst. umgearb. u. bedeut. verm. Aufl. des „Apothekerlehrlings". Herausgeg. v. Dr. W. Arnold, Dr. A. Bauer, Dr. C. Jehn, A. Roderfeld, Dr. R. Schiller, L. R. Schlickum, Dr. W. Telle, Dr. H. Trunkel unter Red. von Prof. Dr. W. Böttger. XXII, 944 S. m. 603 Abb. u. 3 farb. Taf. 1913. M. 21.—, geb. M. 22.50

Soddy, Frederick, **Die Chemie der Radioelemente.** Deutsch von Dr. Max Iklé. 176 S. mit 1 Tafel. 1912. M. 4.—, geb. M. 4.80

— — Teil 2: **Die Radio-Elemente und das Periodische Gesetz.** 85 S. mit Abb. 1914. M. 2.—, geb. 2.80

Spaeth, E., **Die chemische und mikroskopische Untersuchung des Harnes.** Ein Handbuch zum Gebrauche für Ärzte, Apotheker, Chemiker und Studierende. 4., neubearbeitete Aufl. XXII, 845 S. mit 116 Abb. u. 1 Spektraltaf. 1912. M. 16.—, geb. M. 17.50

Tollens, B., **Kurzes Handbuch der Kohlenhydrate.** 3. Aufl. XX, 816 S. mit 29 Abb. im Text. 1914. M. 22.—, geb. M. 23.50

Volhard, Jak., **Justus von Liebig.** 2 Bände. XII, 456 u. VI, 438 S. mit 2 Bildn. in Heliogr. 1909. M. 22.—, geb. M. 24.—

Zsigmondy, R., **Über Kolloidchemie mit bes. Berücksichtigung der anorgan. Kolloide.** 46 S. mit 2 farb. Taf. 1907. Kart. M. 2.—

Medizin.

Alexander, Béla, **Die ostealen Veränderungen bei kongenitaler Syphilis im intra- und extrauterinen Leben.** IV, 96 S. mit 57 Abb. im Text und auf 18 Taf. 1915. M. 10.—

Arthus, Maurice, **Elemente der Physiologischen Chemie.** Deutsch bearb. von Dr. Joh. Starke. 3., vollständig neu durchgesehene u. verm. Aufl. VI, 353 S. mit 15 Fig. 1910. Geb. M. 6.75

Baermann, G., u. **Eckersdorff,** O., **Atlas Tropischer Darmkrankheiten.** Farbige und mikroskopische Abbildungen von Fritz Skell. 57 Taf. in Farben und Lichtdruck nebst 40 Blatt Tafelerklär. und Text. Gr. 4°. 1913. Geb. M. 80.—

Bielschowsky, A. **Repetitorium d. Augenheilkunde.** 2. Aufl. VI, 62 S. 1914. Brosch. u. durchsch. M. 1.80, geb. u. durchsch. M. 2.25

Blaschko, A., **Geburtenrückgang und Geschlechtskrankheiten.** 4°. 1914. M. 39.—

Zu beziehen durch alle Buchhandlungen.

Digitized by Google

Blaschko, A., **Welche Aufgaben erwachsen dem Kampf gegen die Geschlechtskrankheiten aus dem Kriege?** Nebst Anhang: Vorschlag einer neuen Organisation des Prostitutionswesens von D. Sarason. 35 S. 1915. M. 1.—

Boruttau, H., **Lehrbuch der medizinischen Physik** für Studierende u. Ärzte. VIII, 282 S. mit 127 Abb. 1908. M. 8.—, geb. M. 9.—

Braun, Heinrich, **Die Lokalanästhesie, ihre wissenschaftlichen Grundlagen und praktische Anwendung.** 4. umgearb. Aufl. XV, 493 S. mit 207 Abbild. im Text. 1914. M. 15.—, geb. M. 16.—

Breitensteins Repetitorien siehe Seite 2.

Brodmann, K., **Vergleichende Lokalisationslehre der Großhirnrinde,** in ihren Prinzipien dargestellt auf Grund des Zellenbaues. X, 324 S. mit 150 Abbild. 1909. M. 12.—

v. Bunge, G., **Lehrbuch der organischen Chemie für Mediziner.** In 17 Vorträgen. 2. verb. Aufl. VIII, 271 S. 1913. M. 7.—, geb. M. 8.25

Chirurgische Operationslehre. Unter Mitwirkung von vielen Fachgelehrten herausg. v. A. Bier, H. Braun, H. Kümmell. 3 Bände. Vergriffen. Neue Auflage in Vorbereitung.

Dieudonné, A., **Immunität, Schutzimpfung und Serumtherapie.** Zusammenfassende Übersicht über die Immunitätslehre. 8. umgearbeitete Aufl. VII, 248 S. 1913. M. 6.80, geb. M. 7.80

Englisch für Mediziner von John Haclesy M. D. und Dr. med. R. Sigismund. Mit Aussprachebezeichnung von C. Just. VIII, 180 S. Geb. M. 4.—

Ewald, J. Rich., **Das Straßburger physiologische Praktikum mit Ausschluß des chemischen Teils.** IV, 140 S. mit 22 Abb. 1914. M. 3.—, geb. M. 3.80

Flugschriften der Deutschen Gesellschaft zur Bekämpfung der Geschlechtskrankheiten. Erschienen sind bisher 20 Hefte zum Preis von 10, 20, 30 und 90 Pfennig. Prospekte auf Verlangen kostenlos.

Französisch für Mediziner von Dr. med. E. Olivier und Dr. med. R. Sigismund. Mit einem Anhang: Französisches Leben von P. v. Melingo. 3. Abdr. VIII, 208 S. Geb. M. 4.—

Friedemann, U., **Taschenbuch der Methodik der Immunitätslehre.** 140 S. mit Abbild. 1910. Geb. M. 4.—

Fuhrmann, Manfred, **Diagnostik und Prognostik der Geisteskrankheiten.** Ein kurzes Lehrbuch. 2. Aufl. VII, 367 S. mit 13 Kurven und 28 Schriftproben. 1913. Geb. M. 6.75

Gelpke, L., u. C. **Schlatter, Lehrbuch der praktischen Chirurgie** für Ärzte und Studierende. 2 Bände. XI, 1118 S. mit 470 Abbildungen im Text. 1913. M. 38.—, geb. M. 40.—

Haberling, W., **Das Dirnenwesen in den Heeren und seine Bekämpfung.** Eine geschichtliche Studie. IV, 103 S. mit 8 Abb. und 1 Tafel. 1914. M. 2.40

Hahn, Gerhard, **Das Geschlechtsleben des Menschen.** Mit Begleitwort von A. Blaschko. 2. verb. Aufl. VIII, 125 S. mit 47 Textabbild. und 3 farb. Taf. 1914. Geb. M. 3.—

Handbuch der Hygiene. 2. Aufl. in 8 Bänden und 1 Ergänzungsband. Unter Mitwirkung von vielen Fachgelehrten begründet von Th. Weyl, fortgeführt von C. Fraenken.

Zu beziehen durch alle Buchhandlungen.

Digitized by Google

Die 2. Auflage dieses Handbuches erscheint in Lieferungen zu verschiedenen Preisen. Die Lieferungen werden auch einzeln abgegeben. Subskribenten auf das ganze Werk erhalten die Lieferungen zu einem ermäßigten Subskriptionspreis.

An den bisher erschienenen Lieferungen waren u. a. als Mitarbeiter tätig: Kreisarzt Louis Ascher, Geh. Reg.-Rat J. Brix, Reg.-Rat L. Burgerstein, Direktor Dr. A. Delbrück, Verwaltungsdirektor Franz Diesener, Schlacht- und Viehhofdirektor Joh. Goltz, Landeswohnungsinspektor G. Gretzschel, Geh. Reg.-Rat R. K. Hartmann, Oberbergrat M. Herold, Ingenieur M. Hottinger, Prof. Ferd. Hueppe, Gasanstaltsdirektor Ernst Kobbert, Landesgewerbearzt Dr. Koelsch, Prof. Jul. Kratter, Hofrat Aug. Netolitzky, Prof. A. Pritzkow, Beigeordneter Adolf Rath, Prof. H. Reichenbach, Generalarzt W. Schumburg, Geh. Oberbaurat J. Stübben, Geh. Reg.-Rat Albert Stutzer, Dr. G. Tugendreich, Prof. Th. Weyl.

Ausführliche Prospekte auf Verlangen kostenlos. 3 Bände bereits komplett. Für schnelles Weitererscheinen ist Sorge getragen.

Handbuch der pathogenen Protozoen. Unter Mitwirkung von vielen Fachgelehrten herausg. von Prof. Dr. S. v. Prowazek (†) in Hamburg. Band I (Liefg. 1—4). VIII, 514 S. m. 6 farb. u. 7 schwarz. Taf. u. 205 Fig. i. Text. 1911-12. M. 28.60, geb. M. 30.—
5. Lieferung. 116 S. mit 2 farbigen und 6 schwarzen Tafeln und 28 Abb. im Text. 1912. M. 7.20
Lieferung 6: 248 S. m. 3 farb. Taf. u. 77 Abb. i. Text. 1914. M. 13.50
Lieferung 7, die den II. Band und damit das Werk abschließt, wird sobald als möglich erscheinen.

Handbuch der Tropenkrankheiten unter Mitwirkung von vielen in- und ausländ. Fachgelehrten. Herausgegeben von **Carl Mense**, Kassel. 2. Aufl. in 5 Bdn.
Band I: XVI, 295 S. m. 200 Abb. im Text, 10 schwarz. u. 2 farb. Taf. 1913. M. 16.20, geb. M. 18.—
Band II: XVI, 747 S. m. 126 Abb. im Text, 14 schwarz. u. 6 farb. Taf. 1914. M. 40.—, geb. M. 42.—
Band III: XVI, etwa 680 S. mit 118 Abb. im Text u. 9 farb. Taf. 1914. M. 35.—, geb. M. 37.—
Die anderen Bände erscheinen in rascher Folge.

Handbuch der Tuberkulose. Unter Mitwirkung von vielen Fachgelehrten herausg. von L. Brauer, G. Schröder und F. Blumenfeld in 5 Bänden.
Band I: VIII, 792 S. m. 88 Abb., 10 Kurven u. 9 farb., 1 Stereoskop- u. 8 schwarz. Taf. 1914. M. 35.—, geb. M. 37.—
Band II: IV, 453 S. mit 15 Abb., 3 Kurven u. 6 Taf. 1914. M. 20.—, geb. M. 22.—
Band IV, 1. Hälfte: IV, 180 S. m. 19 Abb. u. 6 farb. Taf. 1915. M. 10.—
Band V: IV, 235 S. mit 23 Abb. und 1 farb. und 7 schwarzen Taf. 1915. M. 10.—, geb. M. 12.—
Band III u. Band IV, 2. Hälfte erscheinen sobald als möglich.

Held, Hans, **Entwicklung des Nervengewebes bei den Wirbeltieren.** IX, 378 S. mit 275 Abb. auf 53 Taf. 1909. M. 30.—, geb. M. 32.—

Heubner, O., **Lehrbuch der Kinderheilkunde.** 2 Bände. 3., umgearbeitete Aufl. I. Bd.: VIII, 746 S. mit 43 Abbild. im Text, 1 Lichtdrucktaf. u. 4 farb. Taf. II. Bd.: VI, 602 S. mit 24 Abb. im Text und 5 farb. Taf. 1911. M. 35.—, geb. M. 39.—

Zu beziehen durch alle Buchhandlungen.

Digitized by Google

Heubner, O., **Reden und Abhandlungen aus dem Gebiete der Kinderheilkunde.** 208 S. mit 3 Tafeln. 1912. M. 4.—, geb. M. 5.—

Hirschlaff, Leo, **Hypnotismus und Suggestivtherapie.** Ein Lehrbuch für Ärzte u. Studierende. VIII, 269 S. 1905. Geb. M. 4.50

Italienisch für Mediziner von Gaston Le Boucher und Dr. med. A. Ricci. VIII, 192 S. Geb. M. 4.—

Joseph, Max u. J. B. **van Deventer, Dermato-histologischer Atlas** in 53 farb. Abb. auf 24 Taf. IV, 58 S. 1906. Geb. M. 15.—

— **Lehrbuch der Hautkrankheiten** für Ärzte und Studierende. VIII, 338 S. mit 26 Abbild. 1910. M. 8.—, geb. M. 9.—

Klassiker der Medizin. Herausgegeben von Prof. Dr. **Karl Sudhoff** (Leipzig). Bände in Klein-Oktav zu verschied. Preisen. Jedes Bändchen der Sammlung von Neudrucken medizinischer Schriften der Vergangenheit von klassischer Bedeutung ist in sich abgeschlossen und einzeln käuflich. Bisher sind 24 Bändchen erschienen zum Preis von zusammen M. 52.10 Ausführlicher Prospekt auf Verlangen kostenlos.

Kockerbeck, C., **Die Therapie des Rheumatismus und der Gicht mit besonderer Berücksichtigung der manuellen Behandlung.** 2. erweiterte Auflage. 54 S. mit 6 Abb. 1915. M. 1.—

Köhler, F., **Jahresbericht über die Ergebnisse der Tuberkuloseforschung 1912 und 1913.** 2 Bde. VI, 310 S. u. VI, 316 S. 1913—14. Je M. 10.—

Kraft, Ernst, **Analytisches Diagnostikum.** Die chemischen, mikroskopischen und bakteriologischen Untersuchungsmethoden von Harn, Auswurf, Magensaft, Blut, Kot usw. 2. Aufl. XVIII, 445 S. m. 4 farb. Taf. u. 142 teils farb. Illustr. 1913. M. 10.—, geb. M. 11.—

Kraepelin, Emil, **Einführung in die psychiatrische Klinik.** 2. Aufl. 32 Vorlesungen. XII, 373 S. 1905. M. 9.—, geb. M. 10.—

— **Psychiatrie.** Lehrbuch für Studierende und Ärzte. 4 Bände. 8. vollst. umgearb. Aufl. 1909—1915. M. 92.—, geb. M. 98.—

Band I: Allgemeine Psychiatrie. XVI, 676 S. mit 38 Abb. u. 1 Einschalttafel. 1909. M. 18.50, geb. M. 20.—

Band II: Klinische Psychiatrie. I. Teil. XV, 666 S. m. 151 teils farb. Abb. u. 27 Schriftpr. 1910. M. 20.—, geb. M. 21.50

Band III: Klinische Psychiatrie. II. Teil. XIII, 730 S. m. 105 teils farb. Abb., 11 Schriftproben u. 1 farb. Taf. 1913. M. 22.—, geb. M. 23.50.

Band IV: Klin. Psychiatrie. III. Teil. XVI, 976 S. mit 118 Abb., 7 Schriftpr. u. 1 farb. Taf. 1915. M. 31.50, geb. M. 33.—

Kühnemann, G., **Differentialdiagnostik der inneren Krankheiten.** 4. umgearb. Aufl. VIII, 239 S. 1913. Geb. M. 5.—

Lehrbuch der Arbeiter-Versicherungsmedizin. Unter Mitwirk. von Fachgelehrten herausgeg. von F. Gumprecht, G. Pfarrius und unter redaktioneller Leitung von Otto Rigler. XXVI, 643 S. m. 32 Abb. 1913. M. 24.—, geb. M. 25.50

Lehrbuch der Röntgenkunde. Unter Mitwirkung von Fachgelehrten herausgeg. von H. Rieder u. J. Rosenthal. Band I. VI, 606 S. mit 485 Abbild. im Text und 5 Taf. 1913. M. 25.—, geb. M. 26.—

Lipschütz, B., **Bakteriologischer Grundriß u. Atlas d. Geschlechtskrankheiten.** IV, 118 S. mit 33 farb. Taf. nebst 33 Blatt Tafelerklärungen. 1913. Kart. M. 20.—

Zu beziehen durch alle Buchhandlungen.

Digitized by Google

Loeb, Jacques, **Vorlesungen über die Dynamik der Lebenserscheinungen.** VI, 324 S. m. 61 Abb. 1906. M. 10.—, geb. M. 11.—

— **Untersuchungen über künstliche Parthenogenese und das Wesen des Befruchtungsvorgangs.** Deutsche Ausgabe unter Mitwirkung des Verfassers herausgegeben von Prof. Dr. E. Schwalbe. VIII, 532 S. mit 12 Abbild. 1906. M. 7.50, geb. M. 8.50

Lomer, Georg, **Ignatius von Loyola.** Vom Erotiker zum Heiligen. Eine pathographische Geschichtsstudie. 187 S. mit Bildnis. 1913. Kart. M. 2.80

Marcuse, Max, **Die Gefahren der sexuellen Abstinenz für die Gesundheit.** 94 S. 1910. M. 2.—

Möbius, P. J., **Ausgewählte Werke.** Siehe Seite 2.

— **Nervenkrankheiten.** Ein kurzes Lehrbuch für Studierende und Ärzte. VIII, 188 S. 1893. Geb. M. 4.50

Monakow, C. von, **Aufbau und Lokalisation der Bewegungen beim Menschen.** 28 S. mit 4 farb. und 1 schwarz. Fig. 1911. M. 1.—

Moraller, Franz u. Erwin **Hoehl,** unter Mitwirkung von Robert Meyer, **Atlas der normalen Histologie der weiblichen Geschlechtsorgane.** 172 farb. Abbild. auf 81 Taf. mit X, 118 S. Text und 81 Blatt Tafelerklärungen. 1909—11. M. 54.—, geb. M. 57.—

v. Prowazek, S., **Taschenbuch der mikroskop. Technik der Protistenuntersuchung.** 2. Aufl. 87 S. 1909. Geb. u. durchsch. M. 2.50

Reifferscheid, Karl, **Die Röntgentherapie in der Gynäkologie.** Mit 4 Taf. u. 1 Anhang üb. d. Röntgentechnik in der Gynäkologie von Paul Krause. 92 S. mit 4 farb. Tafeln. 1911. M. 4.—

Rigler, Otto, **Landkolonien für Unfallverletzte und ihre innere Organisation.** 51 S. 1912. M. 1.—

Sammlung klinischer Vorträge, begründet von R. v. Volkmann. **Innere Medizin,** hrsg. von Fr. Müller; **Chirurgie,** hrsg. v. O. Hildebrand; **Gynäkologie,** herausgegeben von A. Döderlein. Erschienen sind bisher etwa 1100 Nummern. Verzeichnis auf Verlangen kostenfrei.

Jeder Vortrag einzeln M. —.75, Doppelnummern M. 1.50
Subskriptionspreis für 30 fortlaufende Nummern je M. —.50

Schilling, V., **Angewandte Blutlehre für die Tropenkrankheiten.** VIII, 170 S. mit 1 schwarzen und 3 farb. Taf. 1914. M. 8.—

Schmidt, Heinr., L. **Friedheim,** A. **Lamhofer,** J. **Donat, Diagnostisch-Therapeutisches Vademekum** f. Studierende u. Ärzte. 13. Aufl. VI, 448 S. 1915. In abwaschbarem Leinen geb. M. 6.—
Geb. und mit Schreibpapier durchschossen. M. 7.—

Schmieden, Viktor, **Der chirurgische Operationskursus.** Ein Handbuch für Ärzte und Studierende. Mit einem Vorwort von Prof. Dr. A. Bier. 4. durchges. Aufl. XVI, 416 S. mit 467 meist farbig. Abbild. im Text. 1915. Geb. M. 16.—

Seitz, L., **Die Störungen der inneren Sekretion in ihren Beziehungen zu Schwangerschaft, Geburt und Wochenbett.** 256 S. mit 6 farb. Taf. 1913. M. 7.—

Spanisch für Mediziner, von Gaston le Boucher und Gieb y Bullón. VIII, 192 S. 1911. Geb. M. 4.—

Zu beziehen durch alle Buchhandlungen.

Digitized by Google

Stelz, Ludwig, **Entstehung und Entwicklung des Menschen und die sich daraus ergebenden Regeln für das Geschlechtsleben der reiferen Jugend.** VIII, 74 S. m. 14 farb. u. 1 schwarz. Taf. 1913. Kart. M. 3.—

Sternberg, W., **Das Nahrungs-Bedürfnis. Der Appetit und der Hunger.** Eine diätetische Studie. IV, 179 S. 1913. M. 5.—

Studien zur Geschichte der Medizin, mit Unterstützg. der Puschmann-Stiftung herausg. von Prof. Dr. Karl Sudhoff. Erschienen sind 10 Hefte. Ausführlichen Prospekt hierüber und über die anderen Veröffentlichungen der Puschmann-Stiftung kostenlos.

Tsuzuki, J., **Antiberiberitherapie d. Beriberikrankh.** 71 S. 1912. M. 2.20

Verhandlungen der Deutschen Gesellschaft für Gynäkologie. XIV. Versammlung. Herausg. von Döderlein und Baisch. XLVII, 831 Seiten mit 10 Abbildungen. 1911. M. 19.50, geb. M. 21.—

— XV. Versammlung. Herausgeg. von Veit, Baisch und Heynemann. I. Teil: Referate. IV, 475 S. mit Textfig. und 6 farb. Taf. 1913. M. 11.50, geb. M. 13.—

II. Teil: Sitzungsbericht u. Generalregister zu Bd. I—XV der Verhandlungen. XLIV, 580 S. m. 31 Textfig. u. 1 Taf. 1914. M. 15.50, geb. M. 17.—

v. Wassermann, A., **Hämolysine, Zytotoxine und Präzipitine.** Neu bearbeitet und ergänzt von Dr. J. Leuchs und M. Wassermann. IV, 124 S. 1911. M. 4.80, geb. M. 5.80

Wilmanns, Karl, **Zur Psychopathologie des Landstreichers.** XII, 418 S. mit 16 farb. Tafeln. 1906. M. 15.—

Zuelzer, G., **Chemische und mikroskopische Diagnostik.** Eine praktische Einführung für Studierende u. Ärzte. XII, 256 S. mit 109 Abb. u. 9 farb. Tafeln. 1907. M. 9.—, geb. M. 10.—

Philosophie, Psychologie, Pädagogik.

Baldwin, J. M., **Das Denken und die Dinge oder Genetische Logik.** Unter Mitwirkung des Verfassers ins Deutsche übertr. von W. F. G. Geiße. Bd. I: Funktionelle Logik oder genetische Erkenntnistheorie. XIII, 334 S. 1908. M. 10.—, geb. M. 11.—

Band II: Experimentelle Logik oder genetische Theorie des Denkens. X, 554 S. 1910. M. 17.—, geb. M. 18.—

Band III: Genetische Logik. XIII, 324 S. 1914. M. 10.—, geb. M. 11.—

Barth, Paul, **Die Elemente der Erziehungs- u. Unterrichtslehre.** Auf Grund der Psychologie und der Philosophie der Gegenwart dargestellt. 4. und 5. wiederum durchgesehene und ergänzte Aufl. XII, 697 S. 1912. M. 8.—, geb. M. 9.—

Betz, W., **Über Korrelation.** VI, 88 S. 1911. M. 3.—

Bloch, Werner, **Der Pragmatismus von James und Schiller nebst Exkursen über Weltanschauung und über die Hypothese.** VIII, 107 S. 1913. M. 3.—

Bobertag, O., **Über Intelligenzprüfungen** (nach der Methode von Binet und Simon). 176 S. 1914. M. 4.—

Zu beziehen durch alle Buchhandlungen.

Digitized by Google

Brandell, Georg, **Das Interesse der Schulkinder an den Unterrichtsfächern.** IV, 168 S. mit 36 Abb. 1915. M. 5.60

Clifford, W. K., **Der Sinn der exakten Wissenschaft in gemeinverständlicher Form dargestellt.** Deutsch von H. Kleinpeter. IX, 281 S. mit 100 Abb. 1913. M. 6.—, geb. M. 6.75

Cohn, J., und F. **Dieffenbacher, Untersuchungen über Geschlechts-, Alters- und Begabungs-Unterschiede bei Schülern.** VI, 213 S. 1911. M. 6.40

Damm, H., **Korrelative Beziehungen zwischen elementaren Vergleichsleistungen.** Ein Beitrag zur psychol. Korrelationsforschung. IV, 84 S. mit 4 Abb., 31 Tabellen und 4 Taf. 1914. M. 2.60

Del Vecchio, G., **Die Tatsache des Krieges und der Friedensgedanke.** Nebst zwei Anhängen, übers. von R. Pubanz. Mit Vorwort von O. Nippold. VII, 100 S. 1913. M. 3.—, geb. M. 3.80

Eisler, Rudolf, **W. Wundts Philosophie und Psychologie in ihren Grundlagen dargestellt.** VI, 210 S. 1902. M. 3.20, geb. M. 4.—

— **Einführ. in die Erkenntnistheorie.** XII, 292 S. 1907. M. 5.60, geb. M. 6.40

Eng, Helga, **Abstrakte Begriffe im Sprechen und Denken des Kindes.** VI, 112 S. 1914. M. 3.60

Frost, Walter, **Naturphilosophie.** 1. Band. X, 306 S. 1910. M. 8.—

Gallinger, A., **Das Problem der objektiven Möglichkeit.** Eine Bedeutungsanalyse. VI, 126 S. 1912. M. 4.—

Giese, F., **Das freie literarische Schaffen bei Kindern und Jugendlichen.** XVI, 220, IV, 242 S. mit 3 Taf. 1913. M. 14.—

Grosser, H., u. W. **Stern, Das freie Zeichnen und Formen des Kindes.** Sammlung von Abhandlungen aus der Zeitschrift für angewandte Psychologie und psychologische Sammelforschung. Mit Unterstützung des Magistrats der Stadt Breslau herausgeg. VI, 234 S. mit Abb. und 56 Taf. 1913. M. 10.—

Heim, Gustav, **Ursache und Bedingung.** Widerlegung des Konditionalismus und Aufbau der Kausalitätslehre auf der Mechanik. 62 S. 1913. M. 1.60

Hennig, R., **Die Entwicklung des Naturgefühls. Das Wesen der Inspiration.** V, 160 S. 1912. M. 5.—

Henning, Hans, **Ernst Mach als Philosoph, Physiker und Psycholog.** Eine Monographie. XVIII, 185 S. 1915. M. 5.—, geb. M. 6.—

Heymans, G., **Einführung in die Ethik.** Auf Grundlage der Erfahrung. VIII, 319 S. 1914. M. 8.60, geb. M. 9.60

— **Einführung in die Metaphysik auf Grundlage der Erfahrung.** 2. Aufl. VIII, 363 S. 1911. M. 9.—, geb. M. 10.—

— **Die Gesetze und Elemente des wissenschaftlichen Denkens.** Ein Lehrbuch der Erkenntnistheorie in Grundzügen. 3. verbesserte Auflage. VIII, 436 S. 1915. M. 12.—, geb. M. 13.—

— **Das künftige Jahrhundert der Psychologie.** Rede, gehalten am 20. Sept. 1909. Aus dem Niederländischen übersetzt von H. Pol. 52 S. 1911. M. 1.20

Hillebrand, Franz, **Die Aussperrung der Psychologen.** Ein Wort zur Klärung. 24 S. 1913. M. —.80

Hirsch, Julian, **Die Genesis des Ruhmes.** Ein Beitrag zur Methodenlehre der Geschichte. XVI, 285 S. 1914. M. 6.60

Zu beziehen durch alle Buchhandlungen.

Digitized by Google

Hochfeld, Sophus, **Das Künstlerische in der Sprache Schopenhauers.** XI, 169 S. 1912. M. 5.—

Hocks, E., **Das Verhältnis der Erkenntnis zur Unendlichkeit der Welt bei Nietzsche.** VII, 71 S. 1914. M. 2.50

Höfler, Alois, und Stephan **Witasek, Hundert psychologische Schulversuche.** Dritte, vermehrte und verbesserte Aufl. 49 S. mit 17 Abb. und 1 farb. Tafel. 1911. M. 2.50

Jaensch, E. R., **Zur Analyse der Gesichtswahrnehmungen.** Experim.-psychol. Untersuchungen nebst Anwendung auf die Pathologie des Sehens. XIV, 388 S. 1909. M. 10.—

— **Über die Wahrnehmung des Raumes.** Eine experimentell-psychologische Untersuchung nebst Anwendung auf Ästhetik und Erkenntnislehre. XVI, 488 S. 1911. M. 12.—

Jevons, William Stanley, **Leitfaden der Logik.** Autor. deutsche Übers. nach der 22. Aufl. des englischen Originals von Hans Kleinpeter. 2. durchges., mit einem Anhang verm. Aufl. VIII, 326 S. 1913. M. 4.20, geb. M. 5.—

Jung, C. G., **Diagnostische Assoziationsstudien.** Beiträge zur experiment. Psychopathologie. I. Bd. 3. Aufl. IV, 281 S. 1915. M. 12.— II. Band. 2. Aufl. IV, 222 S. 1915. M. 10.—

Kafka, Gustav, **Einführung in die Tierpsychologie.** I. Band: Die Sinne der Wirbellosen. XII, 606 S. mit 362 Abb. 1913. M. 18.—, geb. M. 19.50

Katz, David, **Die Erscheinungsweisen der Farben und ihre Beeinflussung durch die individ. Erfahrung.** XVIII, 425 S. 1911. M. 12.—

Klages, L., **Prinzipien der Charakterologie.** VI, 93 S. mit 3 Tabellen. 1910. M. 2.50, geb. M. 3.50

Kleinpeter, H., **Der Phänomenalismus.** Eine naturwissenschaftliche Weltanschauung. VIII, 282 S. 1913. M. 5.40, geb. M. 6.20

— **Vorträge zur Einführung in die Psychologie.** VI, 435 S. mit 87 Abb. 1914. M. 6.60, geb. M. 7.50

Kraft, Viktor, **Weltbegriff und Erkenntnisbegriff.** Eine erkenntnistheoretische Studie. XII, 232 S. 1912. M. 5.—

Levy-Suhl, Max, **Über experimentelle Beeinflussung des Vorstellungsverlaufes bei Geisteskranken nebst einer Kritik der Assoziationsexperimente an Geistesgesunden.** VII, 142 S. 1911. M. 4.50

Lipmann, Otto, **Grundriß der Psychologie für Juristen.** Mit Vorwort von Franz v. Liszt. 2. verm. Aufl. VII, 95 S. 1914. M. 3.—, geb. M. 3.80

— **Grundriß der Psychologie für Pädagogen.** VIII, 100 S. 1909. M. 2.—, geb. M. ?

— **Die Wirkung der Suggestivfragen.** V, 170 S. 1908. M.

— **Die Spuren interessebetonter Erlebnisse und ihre Symptome.** Theorie, Methoden und Ergebnisse der „Tatbestandsdiagnostik". IV, 96 S. 1911. M. 3.—

Lipps, Th., **Vom Fühlen, Wollen und Denken.** Versuch ein. Theorie des Willens. 2. Aufl. VII, 275 S. 1907. M. 8.40, geb. M. 9.40

— **Einheiten und Relationen.** Eine Skizze zur Psychologie der Apperzeption. VI, 106 S. 1902. M. 3.60

Zu beziehen durch alle Buchhandlungen.

Digitized by Google

Mach, Ernst, **Erkenntnis und Irrtum.** Skizzen zur Psychologie der Forschung. 2. Aufl. XII, 474 S. mit 35 Abb. 1906. M. 10.—, geb. M. 11.—

Mally, Ernst, **Gegenstandstheoretische Grundlagen der Logik und Logistik.** 87 S. 1912. M. 4.—

Marie, A., **Der Mystizismus in seinen Beziehungen zur Geistesstörung.** Deutsch von G. Lomer. IV, 244 S. 1913. M. 5.—, geb. M. 5.80

Martin, Lillien J., **Die Projektionsmethode und die Lokalisation visueller und anderer Vorstellungsbilder.** VI, 231 S. 1912. M. 6.—

— **Ein experimenteller Beitrag zur Erforschung des Unterbewußten.** VI, 164 S. mit 45 Handschriftproben. 1915. M. 5.—

Meinong, A., **Über Annahmen.** 2., umgearb. Aufl. XVI, 403 S. 1910. M. 10.—, geb. M. 11.—

— **Untersuchungen zur Gegenstandstheorie u. Psychologie.** XII, 634 S. 1904. M. 18.—

— **Über Möglichkeit und Wahrscheinlichkeit.** Beiträge zur Gegenstandstheorie und Erkenntnistheorie. XVI, 760 S. 1915. M. 20.—, geb. M. 21.—

— **Gesammelte Abhandlungen,** herausgegeben und mit Zusätzen versehen von seinen Schülern. In drei Bänden.
Band I: Abhandlungen zur Psychologie. XII, 634 S. 1914. M. 16.—
Band II: Abhandlungen zur Erkenntnistheorie und Gegenstandstheorie. XII, 544 S. 1913. M. 14.—

Meyer, Semi, **Probleme der Entwicklung des Geistes. Die Geistesformen.** VI, 429 S. 1913. M. 13.—

Möbius, P. J., **Ausgewählte Werke.** Siehe Seite 2.

Müller, G. E., **Zur Analyse der Gedächtnistätigkeit und des Vorstellungsverlaufes.** I. Teil. XIV, 403 S. 1911. M. 12.—

— — III. Teil. VIII, 567 S. 1913. M. 16.—

Münsterberg, Hugo, **Grundzüge der Psychotechnik.** IX, 767 S. 1914. M. 16.—, geb. M. 17.—

— **Philosophie der Werte.** Grundzüge einer Weltanschauung. VIII, 486 S. 1908. M. 10.—, geb. M. 11.—

— **Psychologie und Wirtschaftsleben.** Beitrag z. angewandten Experimental-Psychologie. 2. Aufl. VIII, 192 S. 1913. M. 2.80, geb. M. 3.50

Oesterreich, Konstantin, **Die Phänomenologie des Ich in ihren Grundproblemen.** I. Band: Das Ich und das Selbstbewußtsein. Die scheinbare Spaltung des Ich. VII, 532 S. 1910. M. 15.—

Pichler, Hans, **Möglichkeit und Widerspruchslosigkeit.** IV, 72 S. 1912. M. 2.40

Piorkowski, Curt, **Beiträge zur psychologischen Methodologie der wirtschaftlichen Berufseignung.** IX, 84 S. 1915. M. 3.—

Popp, Walter, **Kritische Entwicklung des Assoziationsproblems.** VI, 161 S. mit 4 Abbild. im Text. 1913. M. 3.60

Ranschburg, Paul, **Das kranke Gedächtnis.** Ergebnisse und Methoden der experimentellen Erforschung der alltäglichen Falschleistungen und der Pathologie des Gedächtnisses. IX, 138 S. Mit 6 Kurven und 27 Abb. im Text. 1911. M. 4.50

Zu beziehen durch alle Buchhandlungen.

Digitized by Google

Rehmke, Johs., Anmerk. z. Grundwissenschaft. IV, 131 S. 1913. M. 4.—

Reininger, Robert, Philosophie des Erkennens. Ein Beitr. z. Geschichte u. Fortbild. d. Erkenntnisprobl. VI, 450 S. 1911. M. 14.—

Richter, Th., Spinozas Philosophische Terminologie. Historisch und immanent kritisch untersucht. I. Teil. 170 S. 1913. M. 5.—

Schmied-Kowarzik, Walter, Umriß einer neuen analytischen Psychologie u. ihr Verhältnis z. empir. Psychol. VI, 318 S. 1912. M. 7.—

Sommer, R., Kriminalpsychologie und strafrechtliche Psychopathologie auf naturwissenschaftlicher Grundlage. XII, 388 S. mit 18 Abbildungen. 1904. M. 10.—, geb. M. 11.50

— Familienforschung und Vererbungslehre. VIII, 232 S. mit 16 Abb. und 2 Tabellen. 1907. M. 9.—, geb. M. 10.—

Stern, L. William, Person und Sache. System der philosophischen Weltanschauung. I. Band. Ableitung und Grundlehre. XIV, 434 S. 1906. M. 13.—, geb. M. 14.—

— Die differentielle Psychologie in ihren method. Grundlagen. (2. Auflage des Buches: Über Psychologie der individuellen Differenzen.) IX, 503 S. 1911. M. 11.—, geb. M. 12.—

— Die psychologischen Methoden der Intelligenzprüfung und deren Anwendung an Schulkindern. 109 S. 1912. M. 3.—

— Vorgedanken zur Weltanschauung. VI, 74 S. 1915. M. 1.20

— Jugendliches Seelenleben und Krieg. Materialien und Berichte. Unter Mitwirkung von O. Bobertag, C. Kik, A. Mann usw. herausgegeben. Mit Abbildungen. 1916. Unter der Presse.

Stern, Clara u. William, Monographien über die seelische Entwicklung des Kindes. I. Die Kindersprache. Psycholog. u. sprachtheoret. Untersuchung. XII, 394 S. 1907. M. 11.—, geb. M. 12.—

— II: Erinnerung, Aussage und Lüge in der ersten Kindheit. X, 160 S. mit 1 farb. Tafel. 1909. M. 5.—, geb. M. 6.—

Stern, M. L., Monistische Ethik. Gesetze der Physik und Ethik, abgeleit. aus den Grundprinzipien d. Deszendenztheorie. Herausg. von Dr. Viktor Stern. VIII, 242 S. m. 1 farb. Tafel. 1911. M. 6.30

Stumpf, Carl, Philosophische Reden und Vorträge. II, 262 S. 1910. M. 5.—, geb. M. 5.80

— Die Anfänge der Musik. 209 S. mit 6 Fig., 60 Melodie-Beispielen u. 11 Abbild. 1911. M. 6.60, geb. M. 7.50

Titchener, E. B., Lehrbuch der Psychologie. Übersetzt v. Dr. Otto Klemm. 2 Teile. XVI, IX, 572 S. 1910-12. M. 11.—, geb. M. 12.60

Thurnwald, Richard, Ethno-psychologische Studien an Südseevölkern auf dem Bismarck-Archipel und den Salomo-Inseln. IV, 163 S. mit 21 Tafeln. 1913. M. 9.—

Turro, R., Die physiologische Psychologie des Hungers. VIII, 236 S. 1911. M. 7.50

Vold, J. Mourly, Über den Traum. Experimental-psychologische Untersuchungen. Herausgeg. von Dr. O. Klemm. 2 Bände. XIII, 432 S. VI, 448 S. 1910-12. M. 22.—

Vorschläge zur psychol. Unters. primitiver Menschen gesammelt und herausg. vom Institut für angew. Psychologie und psycholog. Sammelforschung (Institut der Gesellsch. für experim. Psychol.). 1. Teil. IV, 124 S. m. 1 Taf. 1912. M. 4.—

Zu beziehen durch alle Buchhandlungen.

Digitized by Google

Wallaschek, Richard, **Psychologie und Technik der Rede.** 2. Aufl. IV, 62 S. 1914. M. 1.40

Wentscher, Max, **Ethik.** 2 Bde. XII, 368 S. XII, 396 S. 1902—05. M. 16.—, geb. M. 19.—

Ziehen, Th., **Über die allgemeinen Beziehungen zwischen Gehirn und Seelenleben.** 3. umgearbeitete Aufl. 72 S. 1912. M. 2.20

Naturwissenschaftliche und technische Zeitschriften.

Annalen der Physik, 1790 begründet von *Gren*, fortgeführt von *Gilbert, Poggendorff, G.* u. *E. Wiedemann, P. Drude*, jetzt herausg. von *W. Wien* u. *M. Planck*. Jährl. 3 Bände = 24 Hefte. M. 54.—

Beiblätter zu den Annalen der Physik, 1877 begründet von *G.* und *E. Wiedemann*, herausgeg. von *F. Harms*. Jährl. 24 Hefte M. 30.—

Jahrbuch der drahtlosen Telegraphie und Telephonie sowie des Gesamtgebietes der elektromagnetischen Schwingungen. Herausgeg. v. *G. Eichhorn* u. *J. Zenneck*. Preis des Bandes von 6 Heften M. 20.—

Zeitschrift für wissenschaftliche Photographie, Photophysik und Photochemie. Unter Mitwirkung von *H. Kayser*, herausgegeben von *K. Schaum*. Preis des Bandes von 12 Nummern M. 20.—

Journal für prakt. Chemie, 1834 begr. von *Erdmann*, fortgef. von *Kolbe*, jetzt herausg. v. *Ernst von Meyer*. Jährl. 2 Bde. = 24 Hefte. M. 24.—

Jahresbericht über die Leistungen der chemischen Technologie mit Berücksichtig. d. Elektrochemie u. Gewerbestatistik. 1855 begr. v. *R. v. Wagner*. Fortges. v. *Ferd. Fischer*. Hrsg. v. *B. Rassow, P. F. Schmidt* und *W. Everding*.

I. Abt.: Unorganischer Teil. M. 17.—, geb. M. 18.50
II. Abt.: Organischer Teil. M. 17.—, geb. M. 18.50

Polytechn. Bibliothek. Monatl. Verzeichnis der in Deutschland u. dem Ausl. neu erschien. Werke aus d. Fächern Mathematik u. Astron., Physik u. Elektrotechn., Chemie usw. Jährl. 12 Nummern. M. 3.—

Philosophische und psychologische Zeitschriften.

Journal für Psychologie und Neurologie, vorm. Zeitschrift für Hypnotismus, herausgeg. von *A. Forel* und *O. Vogt*, redigiert von *K. Brodmann*. Preis des Bandes von 6 Heften M. 20.—
Hierzu erscheinen in sich abgeschloss. Ergänz.-Hefte mit besond. Berechn.

Zeitschrift für Philosophie und philosophische Kritik, vormals Fichte-Ulricische Zeitschrift, im Verein mit *H. Siebeck, J. Volkelt, R. Falckenberg*, herausgeg. von *H. Schwarz*. Jährlich 3 Bände von je 2 Heften. Preis des Bandes M. 8.—

Zeitschrift für Psychologie und Physiologie der Sinnesorgane. Herausgegeben von *F. Schumann* u. *J. Rich. Ewald*. Jährl. 3—4 Bde. à 6 Hefte. Preis für den Band M. 15.—

1. Abt. Zeitschrift für Psychologie (Orig.-Arb. u. Referate) herausgegeben von *F. Schumann*.
2. Abt. Zeitschrift für Sinnesphysiologie (nur Orig.-Arbeit.) herausgegeben von *J. Rich. Ewald*.

Hierzu erscheinen in sich abgeschlossene Ergänz.-Hefte m. bes. Berechng.

Zeitschrift für angewandte Psychologie und psychologische Sammelforschung. Herausgegeben von *W. Stern* u. *O. Lipmann*. Preis des Bandes von 6 Heften M. 20.—
Hierzu erscheinen in sich abgeschloss. Beihefte mit besond. Berechnung.

Zu beziehen durch alle Buchhandlungen.

Digitized by Google

Medizinische Zeitschriften.

Archiv für Schiffs- und Tropenhygiene. Herausgegeben von *C. Mense*. Jährlich 24 Hefte. M. 20.—
Dazu Beihefte zu verschiedenen Preisen.

Archiv für Geschichte der Medizin. Herausgeg. v. d. Puschmann-Stiftung an der Univ. Leipzig unter Redakt. von *K. Sudhoff*. Preis des Bandes von 6 Heften M. 20.—

Epilepsia, Revue Internationale Trimestrielle, consacrée à l'étude au point de vue pathologique, thérapeutique, sociale et juridique de l'Epilepsie et des Maladies nerveuses du même ordre. Redakt: *L. J. J. Muskens*. Jährlich 6 Hefte M. 18.—

Folia neuro-biologica. Internationales Zentralorgan für die gesamte Biologie des Nervensystems. Herausgeg. von *C. U. Ariëns Kappers* und *G. van Rijnberk*. Jährlich 12 Hefte. M. 40.—

Internationales Zentralblatt für Ohrenheilkunde und Rhino-Laryngologie. Herausg. von *M. Goerke* u. *G. Gradenigo*. Jährl. 12 Hefte. M. 24.—

Lepra. Bibliotheca internationalis condita a *Besnier, Dehio, Ehlers, Hutchinson, Neisser*. In zwanglosen Heften. Preis des Bandes von 4 Heften M. 20.—

Medizinische Novitäten. Internationale Revue über alle Erscheinungen der medizin. Wissenschaft. Jährl. 12 Nrn. M. 2.40

Mitteilungen der Deutschen Gesellschaft zur Bekämpfung der Geschlechtskrankheiten. Preis des Bandes von 6 Nummern M. 3.—

Zeitschrift für Bahn- und Bahnkassenärzte. Herausgeg. von *Otto Roepke*. Jährlich 12 Hefte. M. 6.—

Zeitschrift für Bekämpfung der Geschlechtskrankheiten. Im Auftrage der D. G. B. G. herausgeg. von *A. Blaschko*. Preis des Bandes von 12 Heften M. 12.—

Zeitschrift für biologische Technik und Methodik. Herausgegeben von *Martin Gildemeister*. 6-8 Hefte bilden einen Band. Preis M. 15.—

Zeitschrift für gynäkologische Urologie. Herausgeg. von *W. Stoeckel*. Preis des Bandes von 6 Heften M. 10.—

Zeitschrift für Säuglingsfürsorge, redig. von *Bruno Salge* u. *A. Schloßmann*. Jährlich 12 Hefte. M. 12.—

Zeitschrift für Tuberkulose. Herausgeg. von *G. Gaffky, M. Kirchner, F. Kraus, W. v. Leube, J. Orth, F. Pensoldt*. Redakteure: *A. Kuttner* u. *L. Rabinowitsch*. Preis des Bandes von 6 Heften M. 20.—

Zentralblatt für die gesamte Medizin. Jährlich 52 Hefte. M. 60.—

Zentralblatt für innere Medizin. Herausgeg. von *Brauer, v. Jaksch, v. Leube, Naunyn, Schultze, Umber,* in Verbindung mit *G. Grund* und *H. v. Hoeßlin* redig. von *A. Schmidt*. Jährl. 52 Hefte. M. 24.—

Zentralblatt für Chirurgie. Hersg. von *K. Garrè, G. Perthes* und *E. Richter*. Jährlich 52 Hefte. M. 24.—

Zentralblatt für Gynäkologie. Begründet von *Heinrich Fritsch*. Herausgegeben von *W. Stoeckel*. Jährlich 52 Hefte. M. 24.—

Zentralblatt für Kinderheilkunde. Herausgeg. von *E. Grätzer*. Jährlich 12 Hefte. M. 10.—

Zu beziehen durch alle Buchhandlungen.

Druck von Grimme & Trömel in Leipzig.

Inseraten-Anhang.

Seite

Antiquariats-u. Sortiments-buchhandlungen.

Akad. Buchh. Rassmann, Jena 4
Dieterich'sche Univ.-Buchh., Göttingen 4
Frommann's Bh., Jena . . . 4
Gsellius'sche Buchh., Berlin . 3
B. Liebisch, Leipzig 5
A. Lorentz, Leipzig 5
R. L. Prager, Berlin 3
Rascher & Cie., Zürich . . . 5
Ratsbuchh. L. Bamberg, Greifswald 4
Speyer & Peters, Berlin . . 3

Verlagsbuchhandlungen.

J. A. Barth, Leipzig 8
4. Umschlags. u. Beilage

Seite

Bauer & Raspe, Nürnberg . 7
Creutz'sche Bh., Magdeburg 7
Hahn'sche Bh., Hannover . . 6
Leop. Voss, Leipzig . . Beilage
K. L. Wyss, Bern 3. Umschlags.

Leihbibliotheken.

A. Lorentz, Leipzig 5

Buchdruckerei.

Robert Noske, Borna-Leipzig 2

Chemische Apparate.

G. Siebert, Hanau 2. Umschlag seite.

Digitized by Google

Robert Noske

Großbetrieb für
Differtafionsdruck

Borna

Bez. Leipzig

Gegründet 1884 Über 100 Arbeiter

Man verlange Prospekte und Muster

Digitized by Google

Empfehlungen von Sortimentsbuchhandlungen.

Berlin.

R. L. Prager in Berlin NW. 7

Nr. 21, Mittelstraße (zwischen Friedrich- und Neustädt. Kirchstraße)
Spezialgeschäft für Rechts- u. Staatswissenschaften u. Geschichte. Sortiment, Antiquariat, Verlag.
Ausgewähltes Lager neuer Erscheinungen und antiquarischer Werke.
Kataloge unentgeltlich und postfrei. Ankauf ganzer Bibliotheken u. einzelner Werke gegen bare Zahlung u. Annahme im Tausch.
Fernsprechanschluß: Amt Ztr. Nr. 7369.

Gsellius

Buchhandlung, Antiquariat- und Globenhandlung
Berlin W. 8, Mohrenstraße 52.
Antiquarisches Bücherlager aller Fakultäten zu bekannt billigen Preisen.
Gegründet 1737 :: Telephon Zentrum 2945 u. 12587

Speyer & Peters

Berlin N.W. 7 :: Unter den Linden 39
Eing. Charlottenstraße :: „Römischer Hof"
in unmittelbarer Nähe der Universität und der großen öffentlichen Bibliotheken
Buchhandlung für Universitätsliteratur
Wissenschaftliches Antiquariat
Unser Berliner Semester-Katalog wird gern kostenlos abgegeben

Digitized by Google

Göttingen.

Dieterich'sche Universitäts-Buchhandlung

Becker & Eidner, Göttingen.

Wissenschaftl. Sortiment und Antiquariat.

Reichhaltiges Lager aus allen Gebieten der Literatur für Dozenten und Studenten. — Großes Antiquariats-Lager. — Fachkataloge und literarische Auskünfte kostenlos. — Gelegenheitsschriften der Universität in großer Zahl auf Lager. Ankauf ganzer Bibliotheken und einzelner Werke.

Greifswald.

Ratsbuchhandlung Ludwig Bamberg, Greifswald

Langestraße 38 Frz. Leop. v. Wentzky. Fernruf 340

Kompendien und Lehrbücher.

Auskünfte und Kataloge unberechnet und postfrei.

Großes Lager von Dissertationen.

Verlag des Universitätstaschenbuches Greifswald.

Jena.

Akadem. Buchhandlung Rassmann,

Johannisstr. 3 **JENA,** am Burgkeller.

Vollständiges Lager

besonders der zur Zeit vorgeschriebenen Lehrbücher aller Wissenschaften, aller Jenenser Dissertationen und Gelegenheitsschriften. — Antiquariatslager. — Lieferung auch gegen Ratenzahlung!

Spezialkataloge und literar. Auskünfte gratis.

Frommann'sche Buchhandlung

(C. Heinrich L. Timler).

Johannisstraße **JENA** Ecke Eichplatz

Buchhandlung f. Universitäts-Literatur

Fachkataloge bitte zu verlangen.

Digitized by Google

Leipzig.

Bernh. Liebisch

LEIPZIG, Kurprinzstraße 6.

Spezialbuchhandlung für Universitätswissenschaften.

Reichhaltiges Antiquariatslager aller Wissenschaften.

Kataloge kostenfrei.

Rasche Besorgung ausländischer Literatur zu Originalpreisen. — Prompteste Erledigung jeder Anfrage.

Leihinstitut für wissenschaftliche Werke.

Lesezimmer für d. neuesten Erscheinungen.

Ankauf einzelner Werke und ganzer Bibliotheken zum höchsten Taxwerte.

Alfred Lorentz, Leipzig, Kurprinzstr. 10

Buchhandlung für Universitäts-Wissenschaften.

Spezialität: Einrichtung wissenschaftl. Fachbibliotheken, Lieferung von Universitäts-Lehrbüchern in antiquarischen und neuen Exemplaren. **Ankauf** gegen Bar oder im Tausch. **Auskünfte** unentgeltlich. **Spezialkataloge** aller Disziplinen aus dem bedeutenden Antiquariatslager kostenlos. Leihbibliothek auch wissenschaftlicher Werke.

Zürich.

Rascher & Cie., Meyer & Zellers Nachf., Buch- u. Kunsthandlung

Großes Lager **wissenschaftl. Werke**

Gegr. 1780 **Zürich I** Rathausquai 20 (Unter d. Bögen)

Hahnsche Buchhandlung in Hannover.

Gegründet 1792.

Budde, Prof. G., **Philosoph. Lesebuch f. d. deutschen Unterricht.** Mit Vorwort von Prof. Eucken. In Lwd. geb. M. 4.—.
— **Englisch.** Geb. M. 2.25. **Französisch.** Geb. M. 2.25.

Cölle, R., Katechismussynopse. Großer und kleiner Katechismus und Augustana. Zum Gebrauch für Geistliche und Lehrer. Gr. 4°. 8 Bg. M. 2.50.

Ebeling, Dr. H., **Griechisch-deutsches Wörterbuch z. Neuen Testament.** 1912. M. 8.—, geb. M. 9.—.

Georges, Kleines latein.-deutsches u. deutsch-lateinisches Handwörterbuch. 2 Bde. Geb. M. 20.—. (Die Georges'schen Wörterbücher sind die bekanntesten.
— **Ausf. latein.-deutsches Wörterbuch.** 8. Aufl. 1 Bd. Mk. 20.—.

Grotefend, H., Taschenbuch der Zeitrechnung. 4. Aufl. Geb. M. 4.80.
— **Zeitrechnung des deutschen Mittelalters und der Neuzeit.** Bd. 1: Glossar u. Taf. 4°. Mk. 16.—; Bd. 2 Abt. 1: Kalender der Diözesen Deutschlands, Schweiz u. Skandinaviens. Mk. 10.—; Bd. 2 Abt. 2 (Schluß): Ordenskalender, Heiligenverzeichnis u. Nachtrag z. Glossar. M. 9.—. (Unentbehrlich f. Historiker.)

Heyse, Dr., **J. C. A., Fremdwörterbuch.** Bearb. v. Prof. Dr. Lyon. 19. Orig.-Ausg. in Lwd. geb. M. 6.75, in Hlbfr. M. 7.50.
— **Kleine Ausgabe** (über 14000 Wörter). 6. Aufl. Lwd. geb. M. 2.80.
— **Deutsche Grammatik.** 28. Aufl. Bearb. nach Prof. Dr. Lyon von Dr. Scheel. M. 6.—. — Weit über 100000 Exemplare abgesetzt.

Klipstein, W., Vergleichende Syntax des Deutschen, Französischen u. Englischen. Ein neuer Weg zur Beherrschg. d. Grammatik. 1913. Geb. M. 1.80.

Kühner, Dr. **R., Ausführliche Grammatik der griech. Sprache.** I. Teil: Elementar- u. Formenlehre. 3. Aufl. 2 Bde. bearb. von Dr. Blaß. M. 24.—, geb. M. 28.—; II. Teil: *Satzlehre.* 3. Aufl., 2 Bde., bearb. v. Dr. Gerth. M. 26.—, geb. M. 30.—
— **Ausführliche lateinische Grammatik.** 2. Aufl. Teil I: **Formenlehre,** neubearbeitet v. Dr. Holzweissig. M. 24.—, geb. M. 26.—. Teil II: **Satzlehre** von Prof. Dr. Stegmann. 18 M. broch., 20 M. geb. (Preis cplt.: ca. M. 54.—.)

Lautensach, Dr. **O., Grammatische Studien zu den griech. Tragikern u. Komikern.** Augment u. Reduplikation. 1899. 8°. VIII, 192 S. M. 4.—.

Scriptores rerum Germanicarum und **Fontes juris Germanici antiqui in usum scholarum ex Monumentis Germaniae historica separatim editi.** Ca. 60 Bände bis jetzt erschienen im Preise von M. —.45 bis M. 11.—.

Ausführliche Verzeichnisse zu Diensten.

Schäfer, W., Gesch. d. Katechismus von 800 bis jetzt. 1912. M. 3.—.
Wagner, H., Lehrbuch der Geographie. Bd. 1. 8. Aufl. Allgem. Erdkde. M. 14.— br., geb. in Hlbfrz. M. 16.—. Bd. II, 1. M. 8.—.
Zimmermann, Dr. **A., Etymologisches Wörterbuch der lateinischen Sprache.** 1915. M. 8.—, geb. M. 9.—.

Digitized by Google

Martini & Chemnitz, Conchilien-Cabinet.

Neue Ausgabe von Dr. **Küster** in Verbindung mit den Herren Dr. **Philippi, Pfeiffer, Dunker, Römer, Löbecke, Kobelt, Weinkauff, Clessin, Brot, v. Martens, Thiele, Schmalz** u. **Wagner.** Bis jetzt erschienen 577 Lieferungen oder 191 Sektionen. Subskriptions-Preis der Lieferungen 1 bis 219 à 6 Mk., der Lieferungen 220 u. flg. à 9 Mk., der Sekt. 1—66 à 18 Mk. Sekt. 67 u. flg. à 27 Mk.

Siebmacher, Großes und Allgem. Wappenbuch.

Neu herausgegeben unter Mitwirkung der Herren Archivrat **von Mülverstedt,** Hauptmann **Heyer von Rosenfeld,** Premierleutnant **Gritzner, L. Clericus,** Prof. **A. M. Hildebrandt,** Min.-Bibliothekar **Seyler** und anderen.

Ist nun bis Lieferung 569 gediehen, weitere 50 bis 60 werden es abschließen.

Subskriptions-Preis für Lieferung 1—111 à Mk. 4.80, für Lieferung 112 u. flg. à 6 Mk.

Von dem **Conchilien-Cabinet** geben wir **jede fertige Monographie einzeln ab,** ebenso von dem **Wappenbuch jede Lieferung und Abteilung** und empfehlen wir, sei es zum Behufe der Auswahl oder Kenntnisnahme der Einteilung etc. der Werke **ausführliche Prospekte,** die wir auf Verlangen **gratis** und **franko** per Post versenden.

Anschaffung der kompletten Werke oder Ergänzung und Weiterführung aufgegebener Fortsetzungen werden wir in jeder Art erleichtern.

Bauer & Raspe in **Nürnberg.**

Zu beziehen durch alle Buch- und Musikalienhandlungen, wie auch direkt von der Verlagsbuchhandlung:

Klavierausgabe des Kommersbuches!

Zu 188 der beliebtesten Trink- und Kommerslieder die Klavierbegleitung, arrangiert unter Berücksichtigung leichter Spielbarkeit und der Baritonlage. Zweite, vermehrte Ausgabe (u. a. durch die Lachner'schen Lieder „Alt-Heidelberg, du feine", „Jetzt weicht, jetzt flieht", „Der Zwerg Perkeo"). Preis broschiert Mk. 2.50, gebunden Mk. 3.—.

Creutz'sche Verlagsbuchhandlung in Magdeburg.

Verlag von Johann Ambrosius Barth in Leipzig.

Totentanz 1914|15.

Aus dem Skizzenbuch eines Feldarztes

von

Dr. Gerhard Hahn.

Mit 17 Abbildungen aus Holbein „Totentanz" und Schlüters „Totenmasken". 96 S. 1915. Kart. M. 1.—.

Diese Skizzen sind während des Feldzuges 1914/15 auf Grund eigener Erlebnisse und Eindrücke auf einsamen Ritten, am Biwakfeuer und an stillen Winterabenden im Feindeslande entstanden. Der Verfasser versucht die Größe der Zeit zu schildern, indem er sie aus der Größe der Opfer, aus der Größe des Leidens Einzelner erstehen läßt. Er hat kleine Skizzen entworfen vom Schicksale Einzelner unter den ungezählten Namenlosen, die im Feindesland unter einfachem Holzkreuz am Wegrande schlummern.

VERLAG von LEOPOLD VOSS in LEIPZIG.

Der Blinde und seine Welt.

Ratschläge zum Nutzen für Erblindete

von **Dr. Emile Javal**

Mitglied der Pariser Akademie der Medizin.

Übersetzt von Dr. med. J. Türkheim-Hamburg.

VIII, 160 Seiten. 1904. M. 2.50, geb. M. 3.50.

Die Hand und ihr Ersatz.

26. Vaterländischer u. Kriegsvortrag, gehalten am 10. u. 20. März 1915

von

Prof. Dr. Robert Bonnet

Direktor der anatomischen Anstalt in Bonn.

29 Seiten mit 18 Abbildgn. 1915. Einzelpreis 60 Pf.

25—99 Expl. je 50 Pf., 100 und mehr Expl. je 45 Pf.

Die Broschüre bildet eine wertvolle Ergänzung zu Biesalskis Kriegskrüppelfürsorge u. dürfte gerade jetzt jeden interessieren.

NEUERE WERKE
AUS DEM VERLAGE VON
LEOPOLD VOSS
LEIPZIG

GEGRÜNDET 1791

Seite

Naturwissenschaften, insbesondere Chemie 2
Medizin 4
Philosophie, Psychologie, Kultur- u. Literaturgeschichte 6
Periodica und Zeitschriften 8

BEZUGS-BEDINGUNGEN:

Die nachstehend angezeigten Werke sind von allen Sortimentsbuchhandlungen zu den beigefügten Preisen zu beziehen, meist auch zur Ansicht. Im Auslande sind die Preise den jeweiligen Kursschwankungen unterworfen. Die Verlagsbuchhandlung liefert direkt nur gegen Nachnahme oder vorherige Übersendung des Betrages.

9. Ausgabe. **Herbst 1915.**

Naturwissenschaften, insbesondere Chemie.

Arendt, Rudolf, **Grundzüge der Chemie und Mineralogie.** 11. Aufl. Bearbeitet von Oberlehrer Dr. L. Doermer. XIV, 517 S. mit 268 Abb. und 1 Buntdrucktafel. 1914. Geb. M. 4.80

— **Leitfaden f. d. Unterricht in der Chemie und Mineralogie.** 12. Aufl. Bearbeitet von Oberlehrer Dr. L. Doermer. VIII, 152 S. mit 145 Abb. und 1 Buntdrucktafel. 1913. Geb. M. 1.60

— **Technik der anorganischen Experimentalchemie.** Anleitung zur Ausf. chem. Experimente. 4. Aufl. Bearb. von Oberl. Dr. L. Doermer. XXXVI, 1010 S. mit 1075 Abb. 1910. M. 24.—, geb. M. 26.— Siehe auch Doermer-Heineck.

Arnold, Carl, **Abriß der allgemeinen oder physikalischen Chemie.** Als Einführung in die Anschauungen der modernen Chemie. 2. Aufl. VIII, 288 S. mit Textfig. 1906. Geb. M. 3.75

— **Repetitorium der Chemie.** Mit bes. Berücks. der für die Medizin wichtigen Verbind., sowie des „Arzneibuches für das Deutsche Reich" u. a. Pharmakopöen. 14. Aufl. XII, 574 S. 1913. Geb. M. 7.50

Behrens, H., **Das mikrochemische Gefüge der Metalle und Legierungen.** VIII, 170 S. mit 3 Abb. und 16 Tafeln. 1894. Geb. M. 14.—

— **Mikrochemische Technik.** VIII, 68 S. 1900. M. 2.—

Behrens-Kley **Mikrochemische Analyse** von P. D. C. Kley. Zugleich 3. Auflage der Anleitung zur mikrochemischen Analyse von H. Behrens. XII, 368 S. mit 146 Abbild. und einem Atlas in Folio, 136 S. mit den Tabellen zum Bestimmen von Mineralien. 1915. M. 24.—, geb. M. 27.50

Beilstein, F., **Handbuch der organischen Chemie.** 3. Aufl. 4 Bände 1893—1899. Erhöhter Preis. M. 250.—, geb. M. 275.—

Beilstein, F., **Ergänzungsbände zur 3. Aufl. des Handbuches der organischen Chemie.** Herausg. von der Deutschen Chemischen Gesellschaft, redigiert von Paul Jacobson.

Ergänzungsband I. XXIV, 860 S. 1901. M. 25.20, geb. M. 28.80
„ II. XIV, 1521 S. 1903. M. 36.—, geb. M. 40.—
„ III. XVIII, 718 S. 1904. M. 21.60, geb. M. 25.—
„ IV. XVI, 1218 S. 1906. M. 34.20, geb. M. 38.—
„ V. Erläuterungen für den Gebrauch des Werkes u. Register. VIII, 36 u. 441 S. 1906. M. 14.40, geb. M. 17.40

Dennert, E., **Das chemische Praktikum.** Ein kurzer Leitfaden für Schule und Selbstunterricht. 4. Aufl. 64 S. 1910. Kart. M. 1.20

Doermer, L., und **Heineck,** Fr., **Chemie für Lyzeen und für die Unterstufe der Studienanstalten.** Bearb. n. Arendt-Doermer, Leitfad. d. Chemie u. Mineralogie. VI, 142 S. m. 66 Abb. 1912. Geb. M. 2.20

Elsner, Fritz, **Die Praxis des Chemikers bei Untersuchung von Nahrungs- und Genußmitteln, Gebrauchsgegenständen und Handelsprodukten bei hygienischen und bakteriologischen Untersuchungen, sowie in der gerichtlichen und Harnanalyse.** 8. Aufl. XVIII, 1092 S. mit 194 Abb. und zahlreichen Tabellen. 1907. M. 20.—, geb. M. 22.—

Harnack, Erich, **Die Haupttatsachen der Chemie.** Für das Bedürfnis des Mediziners als Leitfaden für den Unterricht, sowie für Übungsarbeiten. 3. Aufl. XI, 192 S. 1911. Geb. M. 3.50

Digitized by Google

Helmholtz, H. von, **Handbuch der physiologischen Optik.** 3. Auflage, ergänzt und herausgegeben in Gemeinschaft mit Prof. Dr. A. Gullstrand und Prof. Dr. J. von Kries, von Prof. Dr. W. Nagel.
Band I. Einleitung herausg. von Prof. Dr. W. Nagel. Die Dioptrik des Auges herausgegeben von Prof. Dr. A. Gullstrand, XVI, 376 S. mit 146 Abb. 1909. M. 14.—, geb. M. 16.—
Band II. Die Lehre von den Gesichtsempfindungen herausg. von Prof. Dr. W. Nagel und Prof. Dr. J. v. Kries. VIII, 392 S. mit 80 Abb. und 3 Tafeln. 1911. M. 16.—, geb. M. 18.—
Band III. Die Lehre von den Gesichtswahrnehmungen herausg. von Prof. Dr. J. von Kries. VIII, 564 S. mit 81 Abb., 6 Taf. u. Porträt Helmholtz. 1910. M. 24.—, geb. M. 26.—

Krüger, Edgar, **Biologische Schülerübungen.** Ein Leitfaden für die Oberklassen höherer Lehranstalten. XII, 189 S. mit 113 Abb. 1909. M. 2.50, geb. M. 3.—

Krüss, Gerhard und Hugo, **Kolorimetrie und quantitative Spektralanalyse in ihrer Anwendung in der Chemie.** 2. Aufl. bearbeitet von Dr. H. und Dr. P. Krüss. XII, 284 S. mit 52 Abb. 1909. M. 8.—

Lassar-Cohn, **Arbeitsmethoden für organisch-chemische Laboratorien.** 4. Aufl. **Allgemeiner Teil:** XII, 352 S. mit 116 Abb. 1906. M. 11.—, geb. M. 13.50
Spezieller Teil: XII, 1496 S. mit 10 Abb. 1907. M. 47.—, geb. M. 52.—

— **Chemie im täglichen Leben.** Gemeinverständliche Vorträge. 7. Aufl. VI, 345 S. mit 23 Abb. 1912. Geb. M. 4.—

— **Einführung in die Chemie in leichtfaßlicher Form.** 4. Aufl. X, 301 S. mit 60 Abb. 1913. Geb. M. 4.80

— **Allgemeine Gesichtspunkte für organisch-chemisches Arbeiten.** III, 79 S. 1904. M. 2.—

— **Praxis der Harnanalyse.** Anleitung zur chemischen Untersuchung des Harnes, sowie zur künstlichen Darstellung der für Übungs- und Unterrichtszwecke nötigen pathologischen Harne. Nebst einem Anhang: Analyse des Mageninhalts. 4. Aufl. 80 S. 1909. M. 1.20

— **Sicherstellung der Ernährung der Menschheit durch dauernde Erhaltung der Fruchtbarkeit von Äckern und Wiesen mittels künstlicher Mittel** (Superphosphat, Luftsalpeter usw.). Vortrag, gehalten im Keplerbund. 32 S. 1910. M. —.80

Marc, Robert, **Die physikalisch-chemischen Eigenschaften des metallischen Selens.** 76 S. mit 17 Abb. und 3 Tafeln. 1907. M. 4.—

Nasmyth, J. und **Carpenter,** J., **Der Mond als Planet, Welt und Trabant.** 4. Aufl. 2. völlig veränderte, deutsche Umarbeitung des engl. Originaltextes von Prof. Dr. H. J. Klein. VIII, 214 S. mit zahlr. Abb. u. 19 Taf. 1906. Geb. M. 8.50

Richards, Theodore William, **Experimentelle Untersuchungen über Atomgewichte.** Deutsche Ausgabe besorgt von J. Koppel. VIII, 890 S. mit 34 Abb. 1909. M. 35.—

Richter, M. M., **Lexikon der Kohlenstoffverbindungen.** 3. Aufl. 4 Bände. 4751 S. 1910—1912. M. 200.—, geb. 212.—

— **Prozent-Tabellen der Kohlenstoffverbindungen.** Sonderabdruck aus der 2. Aufl. der Kohlenstoffverbindungen. II, 176 S. 1912. M. 4.—

Roth, W. A., **Physik.-chem. Übgn.** XII, 174 S. m. 44 Abb. 1907. Geb. M. 5.—

Google

Rudorf, George, **Das periodische System, seine Geschichte und Bedeutung für die chemische Systematik.** Vermehrte und vom Verf. vollständig umgearb. deutsche Ausgabe. Übersetzt unter Mitw. von Dr. Hans Riesenfeld. XV, 370 S. mit 11 Abb. 1904. M. 10.—

Ruer, Rudolf, **Metallographie in elementarer Darstellung.** XII, 312 S. mit 127 Abb. und 5 Tafeln. 1907. M. 10.—, geb. M. 11.50

Schelenz, H., **Shakespeare und sein Wissen auf den Gebieten der Arznei- und Volkskunde.** Bd. I. VIII, 328 S. 1914. M. 8.—, geb. M. 9.—

Schwarze, W., **Vorschule der Chemie.** 2. umgearbeitete Auflage. XI, 176 S. u. 67 Abbild. im Text. 1915. Geb. M. 2.40

Tammann, G., **Über die Beziehungen zwischen den inneren Kräften und Eigenschaften der Lösungen.** Ein Beitrag zur Theorie homogener Systeme. VII, 184 S. mit 28 Abb. 1907. M. 9.—

— — **Lehrbuch der Metallographie.** XVIII, 390 S. mit 205 Abbild. 1914. M. 19.—, geb. M. 20.—

Wohlwill, Emil, **Galilei und sein Kampf für die Copernicanische Lehre.** I. Band. Bis zur Verurteilung der Copernicanischen Lehre. XX, 646 S. 1910. M. 14.—, geb. M. 17.—

Medizin.

Biesalski, Konrad, **Umfang und Art des jugendlichen Krüppeltums und der Krüppelfürsorge in Deutschland.** Nach der amtl. Zähl. bearb. VIII, 186 S. mit 12 graph. Darstell. 1909. M. 30.—, geb. M. 32.—

— **Leitfaden der Krüppelfürsorge.** 104 S. mit 88 Abb. u. mehreren Tabellen. 1911. M. 1.—, 25 Expl. M. 20.—, 100 Expl. M. 70.—

— **Kriegskrüppelfürsorge.** Ein Aufklärungswort zum Troste und zur Mahnung im Auftrage der Deutschen Vereinigung für Krüppelfürsorge und der Deutschen orthopäd. Gesellschaft herausg. 41.—60. Taus. 44 S. mit 84 Abbild. 1915. Einzelpreis 35 Pf. 25—99 St. je 28 Pf., 100—999 St. je 25 Pf., 1000 u. mehr St. je 20 Pf.

— **Die ethische und wirtschaftliche Bedeutung der Kriegskrüppelfürsorge** und ihre Organisation im Zusammenhang mit der gesamten Kriegshilfe. Vortrag, geh. am 13. Jan. 1915. 23 S. 1915. M. —.25

— **Die Fürsorge für unsere heimkehrenden Krieger, insbesondere die Kriegskrüppelfürsorge.** 32 S. 1915. M. —.30

Bonnet, Robert, **Die Hand und ihr Ersatz.** Kriegsvortrag, gehalten im März 1915. 29 S. mit 18 Abbildungen. 1915. 60 Pf. 25—99 Exemplare je 50 Pf., 100 und mehr Exemplare je 45 Pf.

Deutschmann, R., **Über Sklerektomie und über Trepanation nach Elliot, nebst Bemerkungen zur Genese der Stauungspapille.** 47 S. 1915. M 2.— Bildet Heft 89 der Beiträge zur Augenheilkunde.

Ebbinghaus, H., **Über eine neue Methode zur Prüfung geistiger Fähigkeiten und ihre Anwendung bei Schulkindern.** 62 S. 1897. M. 1.—

Festschrift, dem Hamburg-Eppendorfer Krankenhaus zur Feier seines 25jährigen Bestehens gewidmet. Herausgeg. von Prof. Dr. L. Brauer. LXXVIII u. 290 S. mit 49 Abbild. u. 1 farb. Tafel. 1914. Geb. M. 15.—

Frühwald, Richard, **Pemphigus vegetans.** Monographisch dargestellt. 430 S. mit 2 Tafeln. 1915. M. 20.— Bildet Band 23 der Dermatologischen Studien.

Groebel, P., **Sexualpädagogik in den Oberklassen höherer Lehranstalten.** IV, 88 S. 1909. M. 1.50

Hegner, C. A., **Klinische Untersuchungen über die Prognose der intrabulbaren Linsenluxationen.** 64 S. 1915. M. 2.40 Bildet Heft 90 der Beiträge zur Augenheilkunde.

Zu beziehen durch alle Buchhandlungen.

Digitized by Google

Helmholtz, Physiologische Optik, s. S. 3.

Hirschstein, L., **Säureretention als Krankheitsursache.** Ein Beitrag zum Chemismus des Schlafes. V, 90 S. mit Tafel. 1911. M. 3.—

— **Nervosität eine Säurevergiftung.** Gemeinverständlich dargestellt. 40 S. 1913. M. 1.—

Huxley, Thomas H., **Grundzüge der Physiologie.** Neu bearbeitet von Prof. J. Rosenthal. 4. Aufl. XVIII, 481 S. mit 101 Abb. und 1 Titelbild. 1910. M. 9.—, geb. M. 10.50

Jaeger, Heinrich, **Die Bakteriologie des täglichen Lebens.** In 18 gemeinverständlichen Vorträgen. XVI, 620 S. mit 108 Abb. und 4 Tafeln. 1909. Geb. M. 8.—

Janke, Otto, **Grundriß der Schulhygiene.** Für Lehrer und Schulärzte bearbeitet. 2. Aufl. VIII, 309 S. 1901. M. 4.—, geb. M. 5.—

Kemsies, Ferd., **Die vaterländische und militärische Erziehung der Jugend.** 86 S. 1915. M. 1.—

Krankenhaus, das Allgemeine in Hamburg-St. Georg nach seiner baulichen Neugestaltung. Festschrift, redigiert von Th. Deneke. VIII, 384 S. mit einem Titelbild und 71 Abb. 1912. Karton. M. 15.—, geb. i. Lwd. M. 16.—

Krolls stereoskopische Bilder zum Gebrauche für Schielende. 28 Tafeln von Dr. R. Perlia. 7. Aufl. 1909. In Leinwandmappe M. 3.—

Lorentz, Friedrich, **Sozialhygiene und Schule.** Ein Beitrag zum Ausbau der hygienischen Forderungen moderner Sozialpädagogik. VIII, 162 S. 1906. M. 2.50

— **Über Resultate der modernen Ermüdungsforschung und ihre Anwendung in der Schulhygiene.** 51 S. mit 5 Abb. 1911. M. 1.—

Mackenzie, Morell M., **Singen und Sprechen.** Pflege und Ausbildung der menschlichen Stimmorgane. Deutsch von Dr. J. Michael. 2. Aufl. 235 S. Mit 19 Abb. 1901. M. 3.—

Poelchau, Gustav, **Anleitung für die schulärztliche Tätigkeit.** VIII, 134 S. 1908. M. 2.50

Schaudinns, Fritz, **Arbeiten.** Herausg. mit Unterstützung der Hamburgischen Wissenschaftlichen Stiftung. XV, 612 S. mit 44 Abb., 30 Taf. u. Porträt von Schaudinn. 1911. Geb. M. 50.—

Sehprüfungstafeln für Schulärzte. Nach Dr. M. Fürst. Zusammengeklappt in der Aktenmappe unterzubringen. M. 3.—

Studien, Dermatologische. Herausg. von Prof. Dr. P. G. Unna. Erschienen sind 23 Hefte. Ausführlichen Prospekt sende ich auf Verlangen kostenlos.

Taschenbuch, Schulhygienisches. Mit Beiträgen von zahlreichen Gelehrten, herausg. von Dr. M. Fürst und Dr. E. Pfeiffer. VIII, 384 S. mit 9 Abb. und 1 Tafel. 1907. Geb. M. 4.—

Ullmann, Karl, und **Rille,** J. H., **Die Schädigungen der Haut durch Beruf und gewerbliche Arbeit,** herausg. in Verbindung mit vielen Fachgelehrten. Band I, Lieferung 1. 72 S. mit 20 Textabb., 2 farb. Tafeln u. Porträt. 1915. Einzelpreis M. 5.—
Das Werk wird in etwa 16 Lieferungen zu ähnlichen Preisen erscheinen. Den Abonnenten der Dermatol. Wochenschrift wird ein um 20% ermäßigter Vorzugspreis eingeräumt. Ausführlicher Prospekt kostenfrei.

Unna, P. G., **Histologischer Atlas zur Pathologie der Haut.** 9 Hefte. IV, 29[illegible] mit 55 Tafeln. 1910. Komplett M. 51.75
Die Hefte sind auch einzeln käuflich.

— **Histo[illegible] der leprösen Haut.** 48 S. mit 3 Tafeln. 1910. M. 3.—

Hochfeld, Sophus, **Das Künstlerische in der Sprache Schopenhauers.** XI, 169 S. 1912. M. 5.—

Hocks, E., **Das Verhältnis der Erkenntnis zur Unendlichkeit der Welt bei Nietzsche.** VII, 71 S. 1914. M. 2.50

Höfler, Alois, und Stephan **Witasek, Hundert psychologische Schulversuche.** Dritte, vermehrte und verbesserte Aufl. 49 S. mit 17 Abb. und 1 farb. Tafel. 1911. M. 2.50

Jaensch, E. R., **Zur Analyse der Gesichtswahrnehmungen.** Experim.-psychol. Untersuchungen nebst Anwendung auf die Pathologie des Sehens. XIV, 388 S. 1909. M. 10.—

— **Über die Wahrnehmung des Raumes.** Eine experimentell-psychologische Untersuchung nebst Anwendung auf Ästhetik und Erkenntnislehre. XVI, 488 S. 1911. M. 12.—

Jevons, William Stanley, **Leitfaden der Logik.** Autor. deutsche Übers. nach der 22. Aufl. des englischen Originals von Hans Kleinpeter. 2. durchges., mit einem Anhang verm. Aufl. VIII, 326 S. 1913. M. 4.20, geb. M. 5.—

Jung, C. G., **Diagnostische Assoziationsstudien.** Beiträge zur experiment. Psychopathologie. I. Bd. 3. Aufl. IV, 281 S. 1915. M. 12.— II. Band. 2. Aufl. IV, 222 S. 1915. M. 10.—

Kafka, Gustav, **Einführung in die Tierpsychologie.** I. Band: Die Sinne der Wirbellosen. XII, 606 S. mit 362 Abb. 1913. M. 18.—, geb. M. 19.50

Katz, David, **Die Erscheinungsweisen der Farben und ihre Beeinflussung durch die individ. Erfahrung.** XVIII, 425 S. 1911. M. 12.—

Klages, L., **Prinzipien der Charakterologie.** VI, 93 S. mit 3 Tabellen. 1910. M. 2.50, geb. M. 3.50

Kleinpeter, H., **Der Phänomenalismus.** Eine naturwissenschaftliche Weltanschauung. VIII, 282 S. 1913. M. 5.40, geb. M. 6.20

— **Vorträge zur Einführung in die Psychologie.** VI, 435 S. mit 87 Abb. 1914. M. 6.60, geb. M. 7.50

Kraft, Viktor, **Weltbegriff und Erkenntnisbegriff.** Eine erkenntnistheoretische Studie. XII, 232 S. 1912. M. 5.—

Levy-Suhl, Max, **Über experimentelle Beeinflussung des Vorstellungsverlaufes bei Geisteskranken nebst einer Kritik der Assoziationsexperimente an Geistesgesunden.** VII, 142 S. 1911. M. 4.50

Lipmann, Otto, **Grundriß der Psychologie für Juristen.** Mit Vorwort von Franz v. Liszt. 2. verm. Aufl. VII, 95 S. 1914. M. 3.—, geb. M. 3.80

— **Grundriß der Psychologie für Pädagogen.** VIII, 100 S. 1909. M. 2.—, geb. M. 2.80

— **Die Wirkung der Suggestivfragen.** V, 170 S. 1908. M. 5.—

— **Die Spuren interessebetonter Erlebnisse und ihre Symptome.** Theorie, Methoden und Ergebnisse der „Tatbestandsdiagnostik". IV, 96 S. 1911. M. 3.—

Lipps, Th., **Vom Fühlen, Wollen und Denken.** Versuch ein. Theorie des Willens. 2. Aufl. VII, 275 S. 1907. M. 8.40, geb. M. 9.40

— **Einheiten und Relationen.** Eine Skizze zur Psychologie der Apperzeption. VI, 106 S. 1902. M. 3.60

Zu beziehen durch alle Buchhandlungen.

Digitized by Google

Mach, Ernst, **Erkenntnis und Irrtum.** Skizzen zur Psychologie der Forschung. 2. Aufl. XII, 474 S. mit 35 Abb. 1906. M. 10.—, geb. M. 11.—

Mally, Ernst, **Gegenstandstheoretische Grundlagen der Logik und Logistik.** 87 S. 1912. M. 4.—

Marie, A., **Der Mystizismus in seinen Beziehungen zur Geistesstörung.** Deutsch von G. Lomer. IV, 244 S. 1913. M. 5.—, geb. M. 5.80

Martin, Lillien J., **Die Projektionsmethode und die Lokalisation visueller und anderer Vorstellungsbilder.** VI, 231 S. 1912. M. 6.—

— **Ein experimenteller Beitrag zur Erforschung des Unterbewußten.** VI, 164 S. mit 45 Handschriftproben. 1915. M. 5.—

Meinong, A., **Über Annahmen.** 2., umgearb. Aufl. XVI, 403 S. 1910. M. 10.—, geb. M. 11.—

— **Untersuchungen zur Gegenstandstheorie u. Psychologie.** XII, 634 S. 1904. M. 18.—

— **Über Möglichkeit und Wahrscheinlichkeit.** Beiträge zur Gegenstandstheorie und Erkenntnistheorie. XVI, 760 S. 1915. M. 20.—, geb. M. 21.—

— **Gesammelte Abhandlungen,** herausgegeben und mit Zusätzen versehen von seinen Schülern. In drei Bänden.
Band I: Abhandlungen zur Psychologie. XII, 634 S. 1914. M. 16.—
Band II: Abhandlungen zur Erkenntnistheorie und Gegenstandstheorie. XII, 544 S. 1913. M. 14.—

Meyer, Semi, **Probleme der Entwicklung des Geistes. Die Geistesformen.** VI, 429 S. 1913. M. 13.—

Möbius, P. J., **Ausgewählte Werke.** Siehe Seite 2.

Müller, G. E., **Zur Analyse der Gedächtnistätigkeit und des Vorstellungsverlaufes.** I. Teil. XIV, 403 S. 1911. M. 12.—

— — III. Teil. VIII, 567 S. 1913. M. 16.—

Münsterberg, Hugo, **Grundzüge der Psychotechnik.** IX, 767 S. 1914. M. 16.—, geb. M. 17.—

— **Philosophie der Werte.** Grundzüge einer Weltanschauung. VIII, 486 S. 1908. M. 10.—, geb. M. 11.—

— **Psychologie und Wirtschaftsleben.** Beitrag z. angewandten Experimental-Psychologie. 2. Aufl. VIII, 192 S. 1913. M. 2.80, geb. M. 3.50

Oesterreich, Konstantin, **Die Phänomenologie des Ich in ihren Grundproblemen.** I. Band: Das Ich und das Selbstbewußtsein. Die scheinbare Spaltung des Ich. VII, 532 S. 1910. M. 15.—

Pichler, Hans, **Möglichkeit und Widerspruchslosigkeit.** IV, 72 S. 1912. M. 2.40

Piorkowski, Curt, **Beiträge zur psychologischen Methodologie der wirtschaftlichen Berufseignung.** IX, 84 S. 1915. M. 3.—

Popp, Walter, **Kritische Entwicklung des Assoziationsproblems.** VI, 161 S. mit 4 Abbild. im Text. 1913. M. 3.60

Ranschburg, Paul, **Das kranke Gedächtnis.** Ergebnisse und Methoden der experimentellen Erforschung der alltäglichen Falschleistungen und der Pathologie des Gedächtnisses. IX, 138 S. Mit 6 Kurven und 27 Abb. im Text. 1911. M. 4.50

Zu beziehen durch alle Buchhandlungen.

Digitized by Google

Hochfeld, Sophus, **Das Künstlerische in der Sprache Schopenhauers.** XI, 169 S. 1912. M. 5.—

Hocks, E., **Das Verhältnis der Erkenntnis zur Unendlichkeit der Welt bei Nietzsche.** VII, 71 S. 1914. M. 2.50

Höfler, Alois, und Stephan **Witasek, Hundert psychologische Schulversuche.** Dritte, vermehrte und verbesserte Aufl. 49 S. mit 17 Abb. und 1 farb. Tafel. 1911. M. 2.50

Jaensch, E. R., **Zur Analyse der Gesichtswahrnehmungen.** Experim.-psychol. Untersuchungen nebst Anwendung auf die Pathologie des Sehens. XIV, 388 S. 1909. M. 10.—

— **Über die Wahrnehmung des Raumes.** Eine experimentell-psychologische Untersuchung nebst Anwendung auf Ästhetik und Erkenntnislehre. XVI, 488 S. 1911. M. 12.—

Jevons, William Stanley, **Leitfaden der Logik.** Autor. deutsche Übers. nach der 22. Aufl. des englischen Originals von Hans Kleinpeter. 2. durchges., mit einem Anhang verm. Aufl. VIII, 326 S. 1913. M. 4.20, geb. M. 5.—

Jung, C. G., **Diagnostische Assoziationsstudien.** Beiträge zur experiment. Psychopathologie. I. Bd. 3. Aufl. IV, 281 S. 1915. M. 12.— II. Band. 2. Aufl. IV, 222 S. 1915. M. 10.—

Kafka, Gustav, **Einführung in die Tierpsychologie.** I. Band: Die Sinne der Wirbellosen. XII, 606 S. mit 362 Abb. 1913. M. 18.—, geb. M. 19.50

Katz, David, **Die Erscheinungsweisen der Farben und ihre Beeinflussung durch die individ. Erfahrung.** XVIII, 425 S. 1911. M. 12.—

Klages, L., **Prinzipien der Charakterologie.** VI, 93 S. mit 3 Tabellen. 1910. M. 2.50, geb. M. 3.50

Kleinpeter, H., **Der Phänomenalismus.** Eine naturwissenschaftliche Weltanschauung. VIII, 282 S. 1913. M. 5.40, geb. M. 6.20

— **Vorträge zur Einführung in die Psychologie.** VI, 435 S. mit 87 Abb. 1914. M. 6.60, geb. M. 7.50

Kraft, Viktor, **Weltbegriff und Erkenntnisbegriff.** Eine erkenntnistheoretische Studie. XII, 232 S. 1912. M. 5.—

Levy-Suhl, Max, **Über experimentelle Beeinflussung des Vorstellungsverlaufes bei Geisteskranken nebst einer Kritik der Assoziationsexperimente an Geistesgesunden.** VII, 142 S. 1911. M. 4.50

Lipmann, Otto, **Grundriß der Psychologie für Juristen.** Mit Vorwort von Franz v. Liszt. 2. verm. Aufl. VII, 95 S. 1914. M. 3.—, geb. M. 3.80

— **Grundriß der Psychologie für Pädagogen.** VIII, 100 S. 1909. M. 2.—, geb. M. 2.80

— **Die Wirkung der Suggestivfragen.** V, 170 S. 1908. M. 5.—

— **Die Spuren interessebetonter Erlebnisse und ihre Symptome.** Theorie, Methoden und Ergebnisse der „Tatbestandsdiagnostik". IV, 96 S. 1911. M. 3.—

Lipps, Th., **Vom Fühlen, Wollen und Denken.** Versuch ein. Theorie des Willens. 2. Aufl. VII, 275 S. 1907. M. 8.40, geb. M. 9.40

— **Einheiten und Relationen.** Eine Skizze zur Psychologie der Apperzeption. VI, 106 S. 1902. M. 3.60

Zu beziehen durch alle Buchhandlungen.

Digitized by Google

Mach, Ernst, **Erkenntnis und Irrtum.** Skizzen zur Psychologie der Forschung. 2. Aufl. XII, 474 S. mit 35 Abb. 1906. M. 10.—, geb. M. 11.—

Mally, Ernst, **Gegenstandstheoretische Grundlagen der Logik und Logistik.** 87 S. 1912. M. 4.—

Marie, A., **Der Mystizismus in seinen Beziehungen zur Geistesstörung.** Deutsch von G. Lomer. IV, 244 S. 1913. M. 5.—, geb. M. 5.80

Martin, Lillien J., **Die Projektionsmethode und die Lokalisation visueller und anderer Vorstellungsbilder.** VI, 231 S. 1912. M. 6.—

— **Ein experimenteller Beitrag zur Erforschung des Unterbewußten.** VI, 164 S. mit 45 Handschriftproben. 1915. M. 5.—

Meinong, A., **Über Annahmen.** 2., umgearb. Aufl. XVI, 403 S. 1910. M. 10.—, geb. M. 11.—

— **Untersuchungen zur Gegenstandstheorie u. Psychologie.** XII, 634 S. 1904. M. 18.—

— **Über Möglichkeit und Wahrscheinlichkeit.** Beiträge zur Gegenstandstheorie und Erkenntnistheorie. XVI, 760 S. 1915. M. 20.—, geb. M. 21.—

— **Gesammelte Abhandlungen,** herausgegeben und mit Zusätzen versehen von seinen Schülern. In drei Bänden.
Band I: Abhandlungen zur Psychologie. XII, 634 S. 1914. M. 16.—
Band II: Abhandlungen zur Erkenntnistheorie und Gegenstandstheorie. XII, 544 S. 1913. M. 14.—

Meyer, Semi, **Probleme der Entwicklung des Geistes. Die Geistesformen.** VI, 429 S. 1913. M. 13.—

Möbius, P. J., **Ausgewählte Werke.** Siehe Seite 2.

Müller, G. E., **Zur Analyse der Gedächtnistätigkeit und des Vorstellungsverlaufes.** I. Teil. XIV, 403 S. 1911. M. 12.—

— — III. Teil. VIII, 567 S. 1913. M. 16.—

Münsterberg, Hugo, **Grundzüge der Psychotechnik.** IX, 767 S. 1914. M. 16.—, geb. M. 17.—

— **Philosophie der Werte.** Grundzüge einer Weltanschauung. VIII, 486 S. 1908. M. 10.—, geb. M. 11.—

— **Psychologie und Wirtschaftsleben.** Beitrag z. angewandten Experimental-Psychologie. 2. Aufl. VIII, 192 S. 1913. M. 2.80, geb. M. 3.50

Oesterreich, Konstantin, **Die Phänomenologie des Ich in ihren Grundproblemen.** I. Band: Das Ich und das Selbstbewußtsein. Die scheinbare Spaltung des Ich. VII, 532 S. 1910. M. 15.—

Pichler, Hans, **Möglichkeit und Widerspruchslosigkeit.** IV, 72 S. 1912. M. 2.40

Piorkowski, Curt, **Beiträge zur psychologischen Methodologie der wirtschaftlichen Berufseignung.** IX, 84 S. 1915. M. 3.—

Popp, Walter, **Kritische Entwicklung des Assoziationsproblems.** VI, 161 S. mit 4 Abbild. im Text. 1913. M. 3.60

Ranschburg, Paul, **Das kranke Gedächtnis.** Ergebnisse und Methoden der experimentellen Erforschung der alltäglichen Falschleistungen und der Pathologie des Gedächtnisses. IX, 138 S. Mit 6 Kurven und 27 Abb. im Text. 1911. M. 4.50

Zu beziehen durch alle Buchhandlungen.

Digitized by Google

Rehmke, Johs., Anmerk. z. Grundwissenschaft. IV, 131 S. 1913. M. 4.—

Reininger, Robert, Philosophie des Erkennens. Ein Beitr. z. Geschichte u. Fortbild. d. Erkenntnisprobl. VI, 450 S. 1911. M. 14.—

Richter, Th., Spinozas Philosophische Terminologie. Historisch und immanent kritisch untersucht. I. Teil. 170 S. 1913. M. 5.—

Schmied-Kowarzik, Walter, Umriß einer neuen analytischen Psychologie u. ihr Verhältnis z. empir. Psychol. VI, 318 S. 1912. M. 7.—

Sommer, R., Kriminalpsychologie und strafrechtliche Psychopathologie auf naturwissenschaftlicher Grundlage. XII, 388 S. mit 18 Abbildungen. 1904. M. 10.—, geb. M. 11.50

— Familienforschung und Vererbungslehre. VIII, 232 S. mit 16 Abb. und 2 Tabellen. 1907. M. 9.—, geb. M. 10.—

Stern, L. William, Person und Sache. System der philosophischen Weltanschauung. I. Band. Ableitung und Grundlehre. XIV, 434 S. 1906. M. 13.—, geb. M. 14.—

— Die differentielle Psychologie in ihren method. Grundlagen. (2. Auflage des Buches: Über Psychologie der individuellen Differenzen.) IX, 503 S. 1911. M. 11.—, geb. M. 12.—

— Die psychologischen Methoden der Intelligenzprüfung und deren Anwendung an Schulkindern. 109 S. 1912. M. 3.—

— Vorgedanken zur Weltanschauung. VI, 74 S. 1915. M. 1.20

— Jugendliches Seelenleben und Krieg. Materialien und Berichte. Unter Mitwirkung von O. Bobertag, C. Kik, A. Mann usw. herausgegeben. Mit Abbildungen. 1916. Unter der Presse.

Stern, Clara u. William, Monographien über die seelische Entwicklung des Kindes. I. Die Kindersprache. Psycholog. u. sprachtheoret. Untersuchung. XII, 394 S. 1907. M. 11.—, geb. M. 12.—

— II: Erinnerung, Aussage und Lüge in der ersten Kindheit. X, 160 S. mit 1 farb. Tafel. 1909. M. 5.—, geb. M. 6.—

Stern, M. L., Monistische Ethik. Gesetze der Physik und Ethik, abgeleit. aus den Grundprinzipien d. Deszendenztheorie. Herausg. von Dr. Viktor Stern. VIII, 242 S. m. 1 farb. Tafel. 1911. M. 6.30

Stumpf, Carl, Philosophische Reden und Vorträge. II, 262 S. 1910. M. 5.—, geb. M. 5.80

— Die Anfänge der Musik. 209 S. mit 6 Fig., 60 Melodie-Beispielen u. 11 Abbild. 1911. M. 6.60, geb. M. 7.50

Titchener, E. B., Lehrbuch der Psychologie. Übersetzt v. Dr. Otto Klemm. 2 Teile. XVI, IX, 572 S. 1910-12. M. 11.—, geb. M. 12.60

Thurnwald, Richard, Ethno-psychologische Studien an Südseevölkern auf dem Bismarck-Archipel und den Salomo-Inseln. IV, 163 S. mit 21 Tafeln. 1913. M. 9.—

Turro, R., Die physiologische Psychologie des Hungers. VIII, 236 S. 1911. M. 7.50

Vold, J. Mourly, Über den Traum. Experimental-psychologische Untersuchungen. Herausgeg. von Dr. O. Klemm. 2 Bände. XIII, 432 S. VI, 448 S. 1910-12. M. 22.—

Vorschläge zur psychol. Unters. primitiver Menschen gesammelt und herausg. vom Institut für angew. Psychologie und psycholog. Sammelforschung (Institut der Gesellsch. für experim. Psychol.). 1. Teil. IV, 124 S. m. 1 Taf. 1912. M. 4.—

Zu beziehen durch alle Buchhandlungen.

Digitized by Google

Wallaschek, Richard, **Psychologie und Technik der Rede.** 2. Aufl. IV, 62 S. 1914. M. 1.40

Wentscher, Max, **Ethik.** 2 Bde. XII, 368 S. XII, 396 S. 1902—05. M. 16.—, geb. M. 19.—

Ziehen, Th., **Über die allgemeinen Beziehungen zwischen Gehirn und Seelenleben.** 3. umgearbeitete Aufl. 72 S. 1912. M. 2.20

Naturwissenschaftliche und technische Zeitschriften.

Annalen der Physik, 1790 begründet von *Gren*, fortgeführt von *Gilbert, Poggendorff, G.* u. *E. Wiedemann, P. Drude*, jetzt herausg. von *W. Wien* u. *M. Planck*. Jährl. 3 Bände = 24 Hefte. M. 54.—

Beiblätter zu den Annalen der Physik, 1877 begründet von *G.* und *E. Wiedemann*, herausgeg. von *F. Harms*. Jährl. 24 Hefte M. 30.—

Jahrbuch der drahtlosen Telegraphie und Telephonie sowie des Gesamtgebietes der elektromagnetischen Schwingungen. Herausgeg. v. *G. Eichhorn* u. *J. Zenneck*. Preis des Bandes von 6 Heften M. 20.—

Zeitschrift für wissenschaftliche Photographie, Photophysik und Photochemie. Unter Mitwirkung von *H. Kayser*, herausgegeben von *K. Schaum*. Preis des Bandes von 12 Nummern M. 20.—

Journal für prakt. Chemie, 1834 begr. von *Erdmann*, fortgef. von *Kolbe*, jetzt herausg. v. *Ernst von Meyer*. Jährl. 2 Bde. = 24 Hefte. M. 24.—

Jahresbericht über die Leistungen der chemischen Technologie mit Berücksichtig. d. Elektrochemie u. Gewerbestatistik. 1855 begr. v. *R. v. Wagner*. Fortges. v. *Ferd. Fischer*. Hrsg. v. *B. Rassow, P. F. Schmidt* und *W. Everding*.

I. Abt.: Unorganischer Teil. M. 17.—, geb. M. 18.50
II. Abt.: Organischer Teil. M. 17.—, geb. M. 18.50

Polytechn. Bibliothek. Monatl. Verzeichnis der in Deutschland u. dem Ausl. neu erschien. Werke aus d. Fächern Mathematik u. Astron., Physik u. Elektrotechn., Chemie usw. Jährl. 12 Nummern. M. 3.—

Philosophische und psychologische Zeitschriften.

Journal für Psychologie und Neurologie, vorm. Zeitschrift für Hypnotismus, herausgeg. von *A. Forel* und *O. Vogt*, redigiert von *K. Brodmann*. Preis des Bandes von 6 Heften M. 20.—
Hierzu erscheinen in sich abgeschloss. Ergänz.-Hefte mit besond. Berechn.

Zeitschrift für Philosophie und philosophische Kritik, vormals Fichte-Ulricische Zeitschrift, im Verein mit *H. Siebeck, J. Volkelt, B. Falckenberg*, herausgeg. von *H. Schwarz*. Jährlich 3 Bände von je 2 Heften. Preis des Bandes M. 8.—

Zeitschrift für Psychologie und Physiologie der Sinnesorgane. Herausgegeben von *F. Schumann* u. *J. Rich. Ewald*. Jährl. 3—4 Bde. à 6 Hefte. Preis für den Band M. 15.—

1. Abt. Zeitschrift für Psychologie (Orig.-Arb. u. Referate) herausgegeben von *F. Schumann*.
2. Abt. Zeitschrift für Sinnesphysiologie (nur Orig.-Arbeit.) herausgegeben von *J. Rich. Ewald*.

Hierzu erscheinen in sich abgeschlossene Ergänz.-Hefte m. bes. Berechng.

Zeitschrift für angewandte Psychologie und psychologische Sammelforschung. Herausgegeben von *W. Stern* u. *O. Lipmann*. Preis des Bandes von 6 Heften M. 20.—
Hierzu erscheinen in sich abgeschloss. Beihefte mit besond. Berechnun

Zu beziehen durch alle Buchhandlungen.

Digitized by Google

Medizinische Zeitschriften.

Archiv für Schiffs- und Tropenhygiene. Herausgegeben von *C. Mense*. Jährlich 24 Hefte. M. 20.—
Dazu Beihefte zu verschiedenen Preisen.

Archiv für Geschichte der Medizin. Herausgeg. v. d. Puschmann-Stiftung an der Univ. Leipzig unter Redakt. von *K. Sudhoff*. Preis des Bandes von 6 Heften M. 20.—

Epilepsia, Revue Internationale Trimestrielle, consacrée à l'étude au point de vue pathologique, thérapeutique, sociale et juridique de l'Epilepsie et des Maladies nerveuses du même ordre. Redakt: *L. J. J. Muskens*. Jährlich 6 Hefte M. 18.—

Folia neuro-biologica. Internationales Zentralorgan für die gesamte Biologie des Nervensystems. Herausgeg. von *C. U. Ariëns Kappers* und *G. van Rijnberk*. Jährlich 12 Hefte. M. 40.—

Internationales Zentralblatt für Ohrenheilkunde und Rhino-Laryngologie. Herausg. von *M. Goerke* u. *G. Gradenigo*. Jährl. 12 Hefte. M. 24.—

Lepra. Bibliotheca internationalis condita a *Besnier, Dehio, Ehlers, Hutchinson, Neisser*. In zwanglosen Heften. Preis des Bandes von 4 Heften M. 20.—

Medizinische Novitäten. Internationale Revue über alle Erscheinungen der medizin. Wissenschaft. Jährl. 12 Nrn. M. 2.40

Mitteilungen der Deutschen Gesellschaft zur Bekämpfung der Geschlechtskrankheiten. Preis des Bandes von 6 Nummern M. 3.—

Zeitschrift für Bahn- und Bahnkassenärzte. Herausgeg. von *Otto Roepke*. Jährlich 12 Hefte. M. 6.—

Zeitschrift für Bekämpfung der Geschlechtskrankheiten. Im Auftrage der D. G. B. G. herausgeg. von *A. Blaschko*. Preis des Bandes von 12 Heften M. 12.—

Zeitschrift für biologische Technik und Methodik. Herausgegeben von *Martin Gildemeister*. 6-8 Hefte bilden einen Band. Preis M. 15.—

Zeitschrift für gynäkologische Urologie. Herausgeg. von *W. Stoeckel*. Preis des Bandes von 6 Heften M. 10.—

Zeitschrift für Säuglingsfürsorge, redig. von *Bruno Salge* u. *A. Schloßmann*. Jährlich 12 Hefte. M. 12.—

Zeitschrift für Tuberkulose. Herausgeg. von *G. Gaffky, M. Kirchner, F. Kraus, W. v. Leube, J. Orth, F. Pensoldt*. Redakteure: *A. Kuttner* u. *L. Rabinowitsch*. Preis des Bandes von 6 Heften M. 20.—

Zentralblatt für die gesamte Medizin. Jährlich 52 Hefte. M. 60.—

Zentralblatt für innere Medizin. Herausgeg. von *Brauer, v. Jaksch, v. Leube, Naunyn, Schultze, Umber*, in Verbindung mit *G. Grund* und *H. v. Hoeßlin* redig. von *A. Schmidt*. Jährl. 52 Hefte. M. 24.—

Zentralblatt für Chirurgie. Hersg. von *K. Garrè, G. Perthes* und *E. Richter*. Jährlich 52 Hefte. M. 24.—

Zentralblatt für Gynäkologie. Begründet von *Heinrich Fritsch*. Herausgegeben von *W. Stoeckel*. Jährlich 52 Hefte. M. 24.—

Zentralblatt für Kinderheilkunde. Herausgeg. von *E. Grätzer*. Jährlich 12 Hefte. M. 10.—

Zu beziehen durch alle Buchhandlungen.

Druck von Grimme & Trömel in Leipzig.

Digitized by Google

Inseraten-Anhang.

Seite

Antiquariats-u. Sortiments-buchhandlungen.

Akad. Buchh. Rassmann, Jena 4
Dieterich'sche Univ.-Buchh., Göttingen 4
Frommann's Bh., Jena . . . 4
Gsellius'sche Buchh., Berlin . 3
B. Liebisch, Leipzig 5
A. Lorentz, Leipzig 5
R. L. Prager, Berlin 3
Rascher & Cie., Zürich . . . 5
Ratsbuchh. L. Bamberg, Greifswald 4
Speyer & Peters, Berlin . . 3

Verlagsbuchhandlungen.

J. A. Barth, Leipzig 8
4. Umschlags. u. Beilage

Seite

Bauer & Raspe, Nürnberg . 7
Creutz'sche Bh., Magdeburg 7
Hahn'sche Bh., Hannover . . 6
Leop. Voss, Leipzig . . Beilage
K. L. Wyss, Bern 3. Umschlags.

Leihbibliotheken.

A. Lorentz, Leipzig 5

Buchdruckerei.

Robert Noske, Borna-Leipzig 2

Chemische Apparate.

G. Siebert, Hanau 2. Umschlagseite.

Digitized by Google

Robert Noske

Großbetrieb für
Differtafionsdruck

Borna

Bez. Leipzig

Gegründet 1884 Über 100 Arbeiter

Man verlange Prospekte und Muster

Digitized by Google

Empfehlungen von Sortimentsbuchhandlungen.

Berlin.

R. L. Prager in Berlin NW. 7

Nr. 21, Mittelstraße (zwischen Friedrich- und Neustädt. Kirchstraße)
Spezialgeschäft für Rechts- u. Staatswissenschaften u. Geschichte. Sortiment, Antiquariat, Verlag.
Ausgewähltes Lager neuer Erscheinungen und antiquarischer Werke.
Kataloge unentgeltlich und postfrei. Ankauf ganzer Bibliotheken u. einzelner Werke gegen bare Zahlung u. Annahme im Tausch.
Fernsprechanschluß: Amt Ztr. Nr. 7369.

Gsellius

Buchhandlung, Antiquariat- und Globenhandlung
Berlin W. 8, Mohrenstraße 52.
Antiquarisches Bücherlager aller Fakultäten zu bekannt billigen Preisen.
Gegründet 1737 :: Telephon Zentrum 2945 u. 12587

Speyer & Peters

Berlin N.W. 7 :: Unter den Linden 39
Eing. Charlottenstraße :: „Römischer Hof"
in unmittelbarer Nähe der Universität und der großen öffentlichen Bibliotheken
Buchhandlung für Universitätsliteratur
Wissenschaftliches Antiquariat
Unser Berliner Semester-Katalog wird gern kostenlos abgegeben

Digitized by Google

Göttingen.

Dieterich'sche Universitäts-Buchhandlung

Becker & Eidner, Göttingen.

Wissenschaftl. Sortiment und Antiquariat.

Reichhaltiges Lager aus allen Gebieten der Literatur für Dozenten und Studenten. — Großes Antiquariats-Lager. — Fachkataloge und literarische Auskünfte kostenlos. — Gelegenheitsschriften der Universität in großer Zahl auf Lager. Ankauf ganzer Bibliotheken und einzelner Werke.

Greifswald.

Ratsbuchhandlung Ludwig Bamberg, Greifswald

Langestraße 38 Frz. Leop. v. Wentzky. Fernruf 340

Kompendien und Lehrbücher.

Auskünfte und Kataloge unberechnet und postfrei.

Großes Lager von Dissertationen.

Verlag des Universitätstaschenbuches Greifswald.

Jena.

Akadem. Buchhandlung Rassmann,

Johannisstr. 3 **JENA**, am Burgkeller.

Vollständiges Lager

besonders der zur Zeit vorgeschriebenen Lehrbücher aller Wissenschaften, aller Jenenser Dissertationen und Gelegenheitsschriften. — Antiquariatslager. — Lieferung auch gegen Ratenzahlung!

Spezialkataloge und literar. Auskünfte gratis.

Frommann'sche Buchhandlung

(C. Heinrich L. Timler).

Johannisstraße **JENA** Ecke Eichplatz

Buchhandlung f. Universitäts-Literatur

Fachkataloge bitte zu verlangen.

Digitized by Google

Leipzig.

Bernh. Liebisch

LEIPZIG, Kurprinzstraße 6.

Spezialbuchhandlung für Universitätswissenschaften.

Reichhaltiges Antiquariatslager aller Wissenschaften.

Kataloge kostenfrei.

Rasche Besorgung ausländischer Literatur zu Originalpreisen. — Prompteste Erledigung jeder Anfrage.

Leihinstitut für wissenschaftliche Werke.

Lesezimmer für d. neuesten Erscheinungen.

Ankauf einzelner Werke und ganzer Bibliotheken zum höchsten Taxwerte.

Alfred Lorentz, Leipzig, Kurprinzstr. 10

Buchhandlung für Universitäts-Wissenschaften.

Spezialität: Einrichtung wissenschaftl. Fachbibliotheken, Lieferung von Universitäts-Lehrbüchern in antiquarischen und neuen Exemplaren. **Ankauf** gegen Bar oder im Tausch. **Auskünfte** unentgeltlich. **Spezialkataloge** aller Disziplinen aus dem bedeutenden Antiquariatslager kostenlos. Leihbibliothek auch wissenschaftlicher Werke.

Zürich.

Raschers & Cie., Meyer & Zellers Nachf., Buch- u. Kunsthandlung

Großes Lager wissenschaftl. Werke

Gegr. 1780 **Zürich I** Rathausquai 20 (Unter d. Bögen)

Hahnsche Buchhandlung in Hannover.

Gegründet 1792.

Budde, Prof. G., **Philosoph. Lesebuch f. d. deutschen Unterricht.** Mit Vorwort von Prof. Eucken. In Lwd. geb. M. 4.—.
— **Englisch.** Geb. M. 2.25. **Französisch.** Geb. M. 2.25.

Cölle, R., Katechismussynopse. Großer und kleiner Katechismus und Augustana. Zum Gebrauch für Geistliche und Lehrer. Gr. 4°. 8 Bg. M. 2.50.

Ebeling, Dr. H., **Griechisch-deutsches Wörterbuch z. Neuen Testament.** 1912. M. 8.—, geb. M. 9.—.

Georges, Kleines latein.-deutsches u. deutsch-lateinisches Handwörterbuch. 2 Bde. Geb. M. 20.—. (Die Georges'schen Wörterbücher sind die bekanntesten.
— **Ausf. latein.-deutsches Wörterbuch.** 8. Aufl. 1 Bd. Mk. 20.—.

Grotefend, H., Taschenbuch der Zeitrechnung. 4. Aufl. Geb. M. 4.80.
— **Zeitrechnung des deutschen Mittelalters und der Neuzeit.** Bd. 1: Glossar u. Taf. 4°. Mk. 16.—; Bd. 2 Abt. 1: Kalender der Diözesen Deutschlands, Schweiz u. Skandinaviens. Mk. 10.—; Bd. 2 Abt. 2 (Schluß): Ordenskalender, Heiligenverzeichnis u. Nachtrag z. Glossar. M. 9.—. (Unentbehrlich f. Historiker.)

Heyse, Dr., **J. C. A., Fremdwörterbuch.** Bearb. v. Prof. Dr. Lyon. 19. Orig.-Ausg. in Lwd. geb. M. 6.75, in Hlbfr. M. 7.50.
— **Kleine Ausgabe** (über 14000 Wörter). 6. Aufl. Lwd. geb. M. 2.80.
— **Deutsche Grammatik.** 28. Aufl. Bearb. nach Prof. Dr. Lyon von Dr. Scheel. M. 6.—. — Weit über 100000 Exemplare abgesetzt.

Klipstein, W., Vergleichende Syntax des Deutschen, Französischen u. Englischen. Ein neuer Weg zur Beherrschg. d. Grammatik. 1913. Geb. M. 1.80.

Kühner, Dr. **R., Ausführliche Grammatik der griech. Sprache.** I. Teil: Elementar- u. Formenlehre. 3. Aufl. 2 Bde. bearb. von Dr. Blaß. M. 24.—, geb. M. 28.—; II. Teil: Satzlehre. 3. Aufl., 2 Bde., bearb. v. Dr. Gerth. M. 26.—, geb. M. 30.—
— **Ausführliche lateinische Grammatik.** 2. Aufl. Teil I: **Formenlehre,** neubearbeitet v. Dr. Holzweissig. M. 24.—, geb. M. 26.—. Teil II: **Satzlehre** von Prof. Dr. Stegmann. 18 M. broch., 20 M. geb. (Preis cplt.: ca. M. 54.—.)

Lautensach, Dr. **O., Grammatische Studien zu den griech. Tragikern u. Komikern.** Augment u. Reduplikation. 1899. 8°. VIII, 192 S. M. 4.—.

Scriptores rerum Germanicarum und **Fontes juris Germanici antiqui in usum scholarum ex Monumentis Germaniae historica separatim editi.** Ca. 60 Bände bis jetzt erschienen im Preise von M. —.45 bis M. 11.—.

Ausführliche Verzeichnisse zu Diensten.

Schäfer, W., Gesch. d. Katechismus von 800 bis jetzt. 1912. M. 3.—.
Wagner, H., Lehrbuch der Geographie. Bd. 1. 8. Aufl. Allgem. Erdkde. M. 14.— br., geb. in Hlbfrz. M. 16.—. Bd. II, 1. M. 3.—.
Zimmermann, Dr. **A., Etymologisches Wörterbuch der lateinischen Sprache.** 1915. M. 8.—, geb. M. 9.—.

Digitized by Google

Hahnsche Buchhandlung in Hannover.
Gegründet 1792.

Budde, Prof. G., **Philosoph. Lesebuch f. d. deutschen Unterricht.** Mit Vorwort von Prof. Eucken. In Lwd. geb. M. 4.—.
— **Englisch.** Geb. M. 2.25. **Französisch.** Geb. M. 2.25.

Cölle, R., Katechismussynopse. Großer und kleiner Katechismus und Augustana. Zum Gebrauch für Geistliche und Lehrer. Gr. 4°. 8 Bg. M. 2.50.

Ebeling, Dr. H., **Griechisch-deutsches Wörterbuch z. Neuen Testament.** 1912. M. 8.—, geb. M. 9.—.

Georges, Kleines latein.-deutsches u. deutsch-lateinisches Handwörterbuch. 2 Bde. Geb. M. 20.—. (Die Georges'schen Wörterbücher sind die bekanntesten.
— **Ausf. latein.-deutsches Wörterbuch.** 8. Aufl. 1 Bd. Mk. 20.—.

Grotefend, H., Taschenbuch der Zeitrechnung. 4. Aufl. Geb. M. 4.80.
— **Zeitrechnung des deutschen Mittelalters und der Neuzeit.** Bd. 1: Glossar u. Taf. 4°. Mk. 16.—; Bd. 2 Abt. 1: Kalender der Diözesen Deutschlands, Schweiz u. Skandinaviens. Mk. 10.—; Bd. 2 Abt. 2 (Schluß): Ordenskalender, Heiligenverzeichnis u. Nachtrag z. Glossar. M. 9.—. (Unentbehrlich f. Historiker.)

Heyse, Dr., **J. C. A., Fremdwörterbuch.** Bearb. v. Prof. Dr. Lyon. 19. Orig.-Ausg. in Lwd. geb. M. 6.75, in Hlbfr. M. 7.50.
— **Kleine Ausgabe** (über 14000 Wörter). 6. Aufl. Lwd. geb. M. 2.80.
— **Deutsche Grammatik.** 28. Aufl. Bearb. nach Prof. Dr. Lyon von Dr. Scheel. M. 6.—. — Weit über 100000 Exemplare abgesetzt.

Klipstein, W., Vergleichende Syntax des Deutschen, Französischen u. Englischen. Ein neuer Weg zur Beherrschg. d. Grammatik. 1913. Geb. M. 1.80.

Kühner, Dr. **R., Ausführliche Grammatik der griech. Sprache.** I. Teil: Elementar- u. Formenlehre. 3. Aufl. 2 Bde. bearb. von Dr. Blaß. M. 24.—, geb. M. 28.—; II. Teil: Satzlehre. 3. Aufl., 2 Bde., bearb. v. Dr. Gerth. M. 26.—, geb. M. 30.—
— **Ausführliche lateinische Grammatik.** 2. Aufl. Teil I: **Formenlehre,** neubearbeitet v. Dr. Holzweissig. M. 24.—, geb. M. 26.—. Teil II: **Satzlehre** von Prof. Dr. Stegmann. 18 M. broch., 20 M. geb. (Preis cplt.: ca. M. 54.—.)

Lautensach, Dr. **O., Grammatische Studien zu den griech. Tragikern u. Komikern.** Augment u. Reduplikation. 1899. 8°. VIII, 192 S. M. 4.—.

Scriptores rerum Germanicarum und **Fontes juris Germanici antiqui in usum scholarum ex Monumentis Germaniae historica separatim editi.** Ca. 60 Bände bis jetzt erschienen im Preise von M. —.45 bis M. 11.—.

Ausführliche Verzeichnisse zu Diensten.

Schäfer, W., Gesch. d. Katechismus von 800 bis jetzt. 1912. M. 3.—.
Wagner, H., Lehrbuch der Geographie. Bd. 1. 8. Aufl. Allgem. Erdkde. M. 14.— br., geb. in Hlbfrz. M. 16.—. Bd. II, 1. M. 8.—.
Zimmermann, Dr. **A., Etymologisches Wörterbuch der lateinischen Sprache.** 1915. M. 8.—, geb. M. 9.—.

Digitized by Google

Martini & Chemnitz, Conchilien-Cabinet.

Neue Ausgabe von Dr. **Küster** in Verbindung mit den Herren Dr. **Philippi, Pfeiffer, Dunker, Römer, Löbecke, Kobelt, Weinkauff, Clessin, Brot, v. Martens, Thiele, Schmalz** u. **Wagner.** Bis jetzt erschienen 577 Lieferungen oder 191 Sektionen. Subskriptions-Preis der Lieferungen 1 bis 219 à 6 Mk., der Lieferungen 220 u. flg. à 9 Mk., der Sekt. 1—66 à 18 Mk. Sekt. 67 u. flg. à 27 Mk.

Siebmacher, Großes und Allgem. Wappenbuch.

Neu herausgegeben unter Mitwirkung der Herren Archivrat **von Mülverstedt,** Hauptmann **Heyer von Rosenfeld,** Premierleutnant **Gritzner, L. Clericus,** Prof. **A. M. Hildebrandt,** Min.-Bibliothekar **Seyler** und anderen.

Ist nun bis Lieferung 569 gediehen, weitere 50 bis 60 werden es abschließen.

Subskriptions-Preis für Lieferung 1—111 à Mk. 4.80, für Lieferung 112 u. flg. à 6 Mk.

Von dem **Conchilien-Cabinet** geben wir **jede fertige Monographie einzeln ab,** ebenso von dem **Wappenbuch jede Lieferung und Abteilung** und empfehlen wir, sei es zum Behufe der Auswahl oder Kenntnisnahme der Einteilung etc. der Werke **ausführliche Prospekte,** die wir auf Verlangen **gratis** und **franko** per Post versenden.

Anschaffung der kompletten Werke oder Ergänzung und Weiterführung aufgegebener Fortsetzungen werden wir in jeder Art erleichtern.

Bauer & Raspe in **Nürnberg.**

Zu beziehen durch alle Buch- und Musikalienhandlungen, wie auch direkt von der Verlagsbuchhandlung:

Klavierausgabe des Kommersbuches!

Zu 188 der beliebtesten Trink- und Kommerslieder die Klavierbegleitung, arrangiert unter Berücksichtigung leichter Spielbarkeit und der Baritonlage. Zweite, vermehrte Ausgabe (u. a. durch die Lachner'schen Lieder „Alt-Heidelberg, du feine", „Jetzt weicht, jetzt flieht", „Der Zwerg Perkeo").

Preis broschiert Mk. 2.50, gebunden Mk. 3.—.

Creutz'sche Verlagsbuchhandlung in Magdeburg.

Verlag von Johann Ambrosius Barth in Leipzig.

Totentanz 1914|15.

Aus dem Skizzenbuch eines Feldarztes

von

Dr. Gerhard Hahn.

Mit 17 Abbildungen aus Holbein „Totentanz" und Schlüters „Totenmasken". 96 S. 1915. Kart. M. 1.—.

Diese Skizzen sind während des Feldzuges 1914/15 auf *Grund* eigener Erlebnisse und Eindrücke auf einsamen Ritten, am Biwakfeuer und an stillen Winterabenden im Feindeslande entstanden. Der Verfasser versucht die Größe der Zeit zu schildern, indem er sie aus der Größe der Opfer, aus der Größe des Leidens Einzelner erstehen läßt. Er hat kleine Skizzen entworfen vom Schicksale Einzelner unter den ungezählten Namenlosen, die im Feindesland unter einfachem Holzkreuz am Wegrande schlummern.

VERLAG von LEOPOLD VOSS in LEIPZIG.

Der Blinde und seine Welt.

Ratschläge zum Nutzen für Erblindete

von **Dr. Emile Javal**

Mitglied der Pariser Akademie der Medizin.

Übersetzt von Dr. med. J. Türkheim-Hamburg.

VIII, 160 Seiten. 1904. M. 2.50, geb. M. 3.50.

Die Hand und ihr Ersatz.

26. Vaterländischer u. Kriegsvortrag, gehalten am 10. u. 20. März 1915

von

Prof. Dr. Robert Bonnet

Direktor der anatomischen Anstalt in Bonn.

29 Seiten mit 18 Abbildgn. 1915. Einzelpreis 60 Pf.

25—99 Expl. je 50 Pf., 100 und mehr Expl. je 45 Pf.

Die Broschüre bildet eine wertvolle Ergänzung zu Biesalskis Kriegskrüppelfürsorge u. dürfte gerade jetzt jeden interessieren.

NEUERE WERKE
AUS DEM VERLAGE VON
LEOPOLD VOSS
LEIPZIG

GEGRÜNDET 1791

Seite

Naturwissenschaften, insbesondere Chemie 2
Medizin 4
Philosophie, Psychologie, Kultur- u. Literaturgeschichte 6
Periodica und Zeitschriften 8

BEZUGS-BEDINGUNGEN:

Die nachstehend angezeigten Werke sind von allen Sortimentsbuchhandlungen zu den beigefügten Preisen zu beziehen, meist auch zur Ansicht. Im Auslande sind die Preise den jeweiligen Kursschwankungen unterworfen. Die Verlagsbuchhandlung liefert direkt nur gegen Nachnahme oder vorherige Übersendung des Betrages.

9. Ausgabe. **Herbst 1915.**

M. 5.—

Digitized by Google

Naturwissenschaften, insbesondere Chemie.

Arendt, Rudolf, **Grundzüge der Chemie und Mineralogie.** 11. Aufl. Bearbeitet von Oberlehrer Dr. L. Doermer. XIV, 517 S. mit 268 Abb. und 1 Buntdrucktafel. 1914. Geb. M. 4.80

— **Leitfaden f. d. Unterricht in der Chemie und Mineralogie.** 12. Aufl. Bearbeitet von Oberlehrer Dr. L. Doermer. VIII, 152 S. mit 145 Abb. und 1 Buntdrucktafel. 1913. Geb. M. 1.60

— **Technik der anorganischen Experimentalchemie.** Anleitung zur Ausf. chem. Experimente. 4. Aufl. Bearb. von Oberl. Dr. L. Doermer. XXXVI, 1010 S. mit 1075 Abb. 1910. M. 24.—, geb. M. 26.— Siehe auch Doermer-Heineck.

Arnold, Carl, **Abriß der allgemeinen oder physikalischen Chemie.** Als Einführung in die Anschauungen der modernen Chemie. 2. Aufl. VIII, 288 S. mit Textfig. 1906. Geb. M. 3.75

— **Repetitorium der Chemie.** Mit bes. Berücks. der für die Medizin wichtigen Verbind., sowie des „Arzneibuches für das Deutsche Reich" u. a. Pharmakopöen. 14. Aufl. XII, 574 S. 1913. Geb. M. 7.50

Behrens, H., **Das mikrochemische Gefüge der Metalle und Legierungen.** VIII, 170 S. mit 3 Abb. und 16 Tafeln. 1894. Geb. M. 14.—

— **Mikrochemische Technik.** VIII, 68 S. 1900. M. 2.—

Behrens-Kley **Mikrochemische Analyse** von P. D. C. Kley. Zugleich 3. Auflage der Anleitung zur mikrochemischen Analyse von H. Behrens. XII, 368 S. mit 146 Abbild. und einem Atlas in Folio, 136 S. mit den Tabellen zum Bestimmen von Mineralien. 1915. M. 24.—, geb. M. 27.50

Beilstein, F., **Handbuch der organischen Chemie.** 3. Aufl. 4 Bände 1893—1899. Erhöhter Preis. M. 250.—, geb. M. 275.—

Beilstein, F., **Ergänzungsbände zur 3. Aufl. des Handbuches der organischen Chemie.** Herausg. von der Deutschen Chemischen Gesellschaft, redigiert von Paul Jacobson.

Ergänzungsband I. XXIV, 860 S. 1901. M. 25.20, geb. *M. 28.80*
„ II. XIV, 1521 S. 1903. M. 36.—, geb. M. 40.—
„ III. XVIII, 718 S. 1904. M. 21.60, geb. M. 25.—
„ IV. XVI, 1218 S. 1906. M. 34.20, geb. M. 38.—
„ V. Erläuterungen für den Gebrauch des Werkes u. Register. VIII, 36 u. 441 S. 1906. M. 14.40, geb. M. 17.40

Dennert, E., **Das chemische Praktikum.** Ein kurzer Leitfaden für Schule und Selbstunterricht. 4. Aufl. 64 S. 1910. Kart. M. 1.20

Doermer, L., und **Heineck,** Fr., **Chemie für Lyzeen und für die Unterstufe der Studienanstalten.** Bearb. n. Arendt-Doermer, Leitfad. d. Chemie u. Mineralogie. VI, 142 S. m. 66 Abb. 1912. Geb. M. 2.20

Elsner, Fritz, **Die Praxis des Chemikers bei Untersuchung von Nahrungs- und Genußmitteln, Gebrauchsgegenständen und Handelsprodukten bei hygienischen und bakteriologischen Untersuchungen, sowie in der gerichtlichen und Harnanalyse.** 8. Aufl. XVIII, 1092 S. mit 194 Abb. und zahlreichen Tabellen. 1907. M. 20.—, geb. M. 22.—

Harnack, Erich, **Die Haupttatsachen der Chemie.** Für das Bedürfnis des Mediziners als Leitfaden für den Unterricht, sowie für Übungsarbeiten. 3. Aufl. XI, 192 S. 1911. Geb. M. 3.50

Helmholtz, H. von, **Handbuch der physiologischen Optik.** 3. Auflage, ergänzt und herausgegeben in Gemeinschaft mit Prof. Dr. A. Gullstrand und Prof. Dr. J. von Kries, von Prof. Dr. W. Nagel.
Band I. Einleitung herausg. von Prof. Dr. W. Nagel. Die Dioptrik des Auges herausgegeben von Prof. Dr. A. Gullstrand, XVI, 376 S. mit 146 Abb. 1909. M. 14.—, geb. M. 16.—
Band II. Die Lehre von den Gesichtsempfindungen herausg. von Prof. Dr. W. Nagel und Prof. Dr. J. v. Kries. VIII, 392 S. mit 80 Abb. und 3 Tafeln. 1911. M. 16.—, geb. M. 18.—
Band III. Die Lehre von den Gesichtswahrnehmungen herausg. von Prof. Dr. J. von Kries. VIII, 564 S. mit 81 Abb., 6 Taf. u. Porträt Helmholtz. 1910. M. 24.—, geb. M. 26.—

Krüger, Edgar, **Biologische Schülerübungen.** Ein Leitfaden für die Oberklassen höherer Lehranstalten. XII, 189 S. mit 113 Abb. 1909. M. 2.50, geb. M. 3.—

Krüss, Gerhard und Hugo, **Kolorimetrie und quantitative Spektralanalyse in ihrer Anwendung in der Chemie.** 2. Aufl. bearbeitet von Dr. H. und Dr. P. Krüss. XII, 284 S. mit 52 Abb. 1909. M. 8.—

Lassar-Cohn, Arbeitsmethoden für organisch-chemische Laboratorien. 4. Aufl. **Allgemeiner Teil:** XII, 352 S. mit 116 Abb. 1906. M. 11.—, geb. M. 13.50
Spezieller Teil: XII, 1496 S. mit 10 Abb. 1907. M. 47.—, geb. M. 52.—

— **Chemie im täglichen Leben.** Gemeinverständliche Vorträge. 7. Aufl. VI, 345 S. mit 23 Abb. 1912. Geb. M. 4.—

— **Einführung in die Chemie in leichtfaßlicher Form.** 4. Aufl. X, 301 S. mit 60 Abb. 1913. Geb. M. 4.80

— **Allgemeine Gesichtspunkte für organisch-chemisches Arbeiten.** III, 79 S. 1904. M. 2.—

— **Praxis der Harnanalyse.** Anleitung zur chemischen Untersuchung des Harnes, sowie zur künstlichen Darstellung der für Übungs- und Unterrichtszwecke nötigen pathologischen Harne. Nebst einem Anhang: Analyse des Mageninhalts. 4. Aufl. 80 S. 1909. M. 1.20

— **Sicherstellung der Ernährung der Menschheit durch dauernde Erhaltung der Fruchtbarkeit von Äckern und Wiesen mittels künstlicher Mittel** (Superphosphat, Luftsalpeter usw.). Vortrag, gehalten im Keplerbund. 32 S. 1910. M. —.80

Marc, Robert, **Die physikalisch-chemischen Eigenschaften des metallischen Selens.** 76 S. mit 17 Abb. und 3 Tafeln. 1907. M. 4.—

Nasmyth, J. und **Carpenter,** J., **Der Mond als Planet, Welt und Trabant.** 4. Aufl. 2. völlig veränderte, deutsche Umarbeitung des engl. Originaltextes von Prof. Dr. H. J. Klein. VIII, 214 S. mit zahlr. Abb. u. 19 Taf. 1906. Geb. M. 8.50

Richards, Theodore William, **Experimentelle Untersuchungen über Atomgewichte.** Deutsche Ausgabe besorgt von J. Koppel. VIII, 890 S. mit 34 Abb. 1909. M. 35.—

Richter, M. M., **Lexikon der Kohlenstoffverbindungen.** 3. Aufl. 4 Bände. 4751 S. 1910—1912. M. 200.—, geb. 212.—

— **Prozent-Tabellen der Kohlenstoffverbindungen.** Sonderabdruck aus der 2. Aufl. der Kohlenstoffverbindungen. II, 176 S. 1912. M. 4.—

Roth, W. A., **Physik.-chem. Übgn.** XII, 174 S. m. 44 Abb. 1907. Geb. M. 5.—

Martini & Chemnitz, Conchilien-Cabinet.

Neue Ausgabe von Dr. **Küster** in Verbindung mit den Herren Dr. **Philippi, Pfeiffer, Dunker, Römer, Löbecke, Kobelt, Weinkauff, Clessin, Brot, v. Martens, Thiele, Schmalz** u. **Wagner.** Bis jetzt erschienen 577 Lieferungen oder 191 Sektionen. Subskriptions-Preis der Lieferungen 1 bis 219 à 6 Mk., der Lieferungen 220 u. flg. à 9 Mk., der Sekt. 1—66 à 18 Mk. Sekt. 67 u. flg. à 27 Mk.

Siebmacher, Großes und Allgem. Wappenbuch.

Neu herausgegeben unter Mitwirkung der Herren Archivrat **von Mülverstedt,** Hauptmann **Heyer von Rosenfeld,** Premierleutnant **Gritzner, L. Clericus,** Prof. **A. M. Hildebrandt,** Min.-Bibliothekar **Seyler** und anderen.

Ist nun bis Lieferung 569 gediehen, weitere 50 bis 60 werden es abschließen.

Subskriptions-Preis für Lieferung 1—111 à Mk. 4.80, für Lieferung 112 u. flg. à 6 Mk.

Von dem **Conchilien-Cabinet** geben wir **jede fertige Monographie einzeln ab,** ebenso von dem **Wappenbuch jede Lieferung und Abteilung** und empfehlen wir, sei es zum Behufe der Auswahl oder Kenntnisnahme der Einteilung etc. der Werke **ausführliche Prospekte,** die wir auf Verlangen **gratis** und **franko** per Post versenden.

Anschaffung der kompletten Werke oder Ergänzung und Weiterführung aufgegebener Fortsetzungen werden wir in jeder Art erleichtern.

Bauer & Raspe in **Nürnberg.**

Zu beziehen durch alle Buch- und Musikalienhandlungen, wie auch direkt von der Verlagsbuchhandlung:

Klavierausgabe des Kommersbuches!

Zu 188 der beliebtesten Trink- und Kommerslieder die Klavierbegleitung, arrangiert unter Berücksichtigung leichter Spielbarkeit und der Baritonlage. Zweite, vermehrte Ausgabe (u. a. durch die Lachner'schen Lieder „Alt-Heidelberg, du feine", „Jetzt weicht, jetzt flieht", „Der Zwerg Perkeo").

Preis broschiert Mk. 2.50, gebunden Mk. 3.—.

Creutz'sche Verlagsbuchhandlung in Magdeburg.

Verlag von Johann Ambrosius Barth in Leipzig.

Totentanz 1914|15.

Aus dem Skizzenbuch eines Feldarztes

von

Dr. Gerhard Hahn.

Mit 17 Abbildungen aus Holbein „Totentanz" und Schlüters „Totenmasken". 96 S. 1915. Kart. M. 1.—.

Diese Skizzen sind während des Feldzuges 1914/15 auf Grund eigener Erlebnisse und Eindrücke auf einsamen Ritten, am Biwakfeuer und an stillen Winterabenden im Feindeslande entstanden. Der Verfasser versucht die Größe der Zeit zu schildern, indem er sie aus der Größe der Opfer, aus der Größe des Leidens Einzelner erstehen läßt. Er hat kleine Skizzen entworfen vom Schicksale Einzelner unter den ungezählten Namenlosen, die im Feindesland unter einfachem Holzkreuz am Wegrande schlummern.

VERLAG von LEOPOLD VOSS in LEIPZIG.

Der Blinde und seine *Welt.*

Ratschläge zum Nutzen für Erblindete

von **Dr. Emile Javal**

Mitglied der Pariser Akademie der Medizin.

Übersetzt von Dr. med. J. Türkheim-Hamburg.

VIII, 160 Seiten. 1904. M. 2.50, geb. M. 3.50.

Die Hand und ihr Ersatz.

26. Vaterländischer u. Kriegsvortrag, gehalten am 10. u. 20. März 1915

von

Prof. Dr. Robert Bonnet

Direktor der anatomischen Anstalt in Bonn.

29 Seiten mit 18 Abbildgn. 1915. Einzelpreis 60 Pf.

25—99 Expl. je 50 Pf., 100 und mehr Expl. je 45 Pf.

Die Broschüre bildet eine wertvolle Ergänzung zu Biesalskis Kriegskrüppelfürsorge u. dürfte gerade jetzt jeden interessieren.

NEUERE WERKE
AUS DEM VERLAGE VON
LEOPOLD VOSS
LEIPZIG

GEGRÜNDET 1791

Seite
Naturwissenschaften, insbesondere Chemie 2
Medizin 4
Philosophie, Psychologie, Kultur- u. Literaturgeschichte 6
Periodica und Zeitschriften 8

BEZUGS-BEDINGUNGEN:

Die nachstehend angezeigten Werke sind von allen Sortimentsbuchhandlungen zu den beigefügten Preisen zu beziehen, meist auch zur Ansicht. Im Auslande sind die Preise den jeweiligen Kursschwankungen unterworfen. Die Verlagsbuchhandlung liefert direkt nur gegen Nachnahme oder vorherige Übersendung des Betrages.

9. Ausgabe. **Herbst 1915.**

Naturwissenschaften, insbesondere Chemie.

Arendt, Rudolf, **Grundzüge der Chemie und Mineralogie.** 11. Aufl. Bearbeitet von Oberlehrer Dr. L. Doermer. XIV, 517 S. mit 268 Abb. und 1 Buntdrucktafel. 1914. Geb. M. 4.80

— **Leitfaden f. d. Unterricht in der Chemie und Mineralogie.** 12. Aufl. Bearbeitet von Oberlehrer Dr. L. Doermer. VIII, 152 S. mit 145 Abb. und 1 Buntdrucktafel. 1913. Geb. M. 1.60

— **Technik der anorganischen Experimentalchemie.** Anleitung zur Ausf. chem. Experimente. 4. Aufl. Bearb. von Oberl. Dr. L. Doermer. XXXVI, 1010 S. mit 1075 Abb. 1910. M. 24.—, geb. M. 26.— Siehe auch Doermer-Heineck.

Arnold, Carl, **Abriß der allgemeinen oder physikalischen Chemie.** Als Einführung in die Anschauungen der modernen Chemie. 2. Aufl. VIII, 288 S. mit Textfig. 1906. Geb. M. 3.75

— **Repetitorium der Chemie.** Mit bes. Berücks. der für die Medizin wichtigen Verbind., sowie des „Arzneibuches für das Deutsche Reich" u. a. Pharmakopöen. 14. Aufl. XII, 574 S. 1913. Geb. M. 7.50

Behrens, H., **Das mikrochemische Gefüge der Metalle und Legierungen.** VIII, 170 S. mit 3 Abb. und 16 Tafeln. 1894. Geb. M. 14.—

— **Mikrochemische Technik.** VIII, 68 S. 1900. M. 2.—

Behrens-Kley Mikrochemische Analyse von P. D. C. Kley. Zugleich 3. Auflage der Anleitung zur mikrochemischen Analyse von H. Behrens. XII, 368 S. mit 146 Abbild. und einem Atlas in Folio, 136 S. mit den Tabellen zum Bestimmen von Mineralien. 1915. M. 24.—, geb. M. 27.50

Beilstein, F., **Handbuch der organischen Chemie.** 3. Aufl. 4 Bände 1893—1899. Erhöhter Preis. M. 250.—, geb. M. 275.—

Beilstein, F., **Ergänzungsbände zur 3. Aufl. des Handbuches der organischen Chemie.** Herausg. von der Deutschen Chemischen Gesellschaft, redigiert von Paul Jacobson.

Ergänzungsband I. XXIV, 860 S. 1901. M. 25.20, geb. M. 28.80
„ II. XIV, 1521 S. 1903. M. 36.—, geb. M. 40.—
„ III. XVIII, 718 S. 1904. M. 21.60, geb. M. 25.—
„ IV. XVI, 1218 S. 1906. M. 34.20, geb. M. 38.—
„ V. Erläuterungen für den Gebrauch des Werkes u. Register. VIII, 36 u. 441 S. 1906. M. 14.40, geb. M. 17.40

Dennert, E., **Das chemische Praktikum.** Ein kurzer Leitfaden für Schule und Selbstunterricht. 4. Aufl. 64 S. 1910. Kart. M. 1.20

Doermer, L., und **Heineck,** Fr., **Chemie für Lyzeen und für die Unterstufe der Studienanstalten.** Bearb. n. Arendt-Doermer, Leitfad. d. Chemie u. Mineralogie. VI, 142 S. m. 66 Abb. 1912. Geb. M. 2.20

Elsner, Fritz, **Die Praxis des Chemikers bei Untersuchung von Nahrungs- und Genußmitteln, Gebrauchsgegenständen und Handelsprodukten bei hygienischen und bakteriologischen Untersuchungen, sowie in der gerichtlichen und Harnanalyse.** 8. Aufl. XVIII, 1092 S. mit 194 Abb. und zahlreichen Tabellen. 1907. M. 20.—, geb. M. 22.—

Harnack, Erich, **Die Haupttatsachen der Chemie.** Für das Bedürfnis des Mediziners als Leitfaden für den Unterricht, sowie für Übungsarbeiten. 3. Aufl. XI, 192 S. 1911. Geb. M. 3.50

Helmholtz, H. von, **Handbuch der physiologischen Optik.** 3. Auflage, ergänzt und herausgegeben in Gemeinschaft mit Prof. Dr. A. Gullstrand und Prof. Dr. J. von Kries, von Prof. Dr. W. Nagel.
Band I. Einleitung herausg. von Prof. Dr. W. Nagel. Die Dioptrik des Auges herausgegeben von Prof. Dr. A. Gullstrand, XVI, 376 S. mit 146 Abb. 1909. M. 14.—, geb. M. 16.—
Band II. Die Lehre von den Gesichtsempfindungen herausg. von Prof. Dr. W. Nagel und Prof. Dr. J. v. Kries. VIII, 392 S. mit 80 Abb. und 3 Tafeln. 1911. M. 16.—, geb. M. 18.—
Band III. Die Lehre von den Gesichtswahrnehmungen herausg. von Prof. Dr. J. von Kries. VIII, 564 S. mit 81 Abb., 6 Taf. u. Porträt Helmholtz. 1910. M. 24.—, geb. M. 26.—

Krüger, Edgar, **Biologische Schülerübungen.** Ein Leitfaden für die Oberklassen höherer Lehranstalten. XII, 189 S. mit 113 Abb. 1909. M. 2.50, geb. M. 3.—

Krüss, Gerhard und Hugo, **Kolorimetrie und quantitative Spektralanalyse in ihrer Anwendung in der Chemie.** 2. Aufl. bearbeitet von Dr. H. und Dr. P. Krüss. XII, 284 S. mit 52 Abb. 1909. M. 8.—

Lassar-Cohn, **Arbeitsmethoden für organisch-chemische Laboratorien.** 4. Aufl. **Allgemeiner Teil:** XII, 352 S. mit 116 Abb. 1906. M. 11.—, geb. M. 13.50
Spezieller Teil: XII, 1496 S. mit 10 Abb. 1907. M. 47.—, geb. M. 52.—

— **Chemie im täglichen Leben.** Gemeinverständliche Vorträge. 7. Aufl. VI, 345 S. mit 23 Abb. 1912. Geb. M. 4.—

— **Einführung in die Chemie in leichtfaßlicher Form.** 4. Aufl. X, 301 S. mit 60 Abb. 1913. Geb. M. 4.80

— **Allgemeine Gesichtspunkte für organisch-chemisches Arbeiten.** III, 79 S. 1904. M. 2.—

— **Praxis der Harnanalyse.** Anleitung zur chemischen Untersuchung des Harnes, sowie zur künstlichen Darstellung der für Übungs- und Unterrichtszwecke nötigen pathologischen Harne. Nebst einem Anhang: Analyse des Mageninhalts. 4. Aufl. 80 S. 1909. M. 1.20

— **Sicherstellung der Ernährung der Menschheit durch dauernde Erhaltung der Fruchtbarkeit von Äckern und Wiesen mittels künstlicher Mittel** (Superphosphat, Luftsalpeter usw.). Vortrag, gehalten im Keplerbund. 32 S. 1910. M. —.80

Marc, Robert, **Die physikalisch-chemischen Eigenschaften des metallischen Selens.** 76 S. mit 17 Abb. und 3 Tafeln. 1907. M. 4.—

Nasmyth, J. und **Carpenter,** J., **Der Mond als Planet, Welt und Trabant.** 4. Aufl. 2. völlig veränderte, deutsche Umarbeitung des engl. Originaltextes von Prof. Dr. H. J. Klein. VIII, 214 S. mit zahlr. Abb. u. 19 Taf. 1906. Geb. M. 8.50

Richards, Theodore William, **Experimentelle Untersuchungen über Atomgewichte.** Deutsche Ausgabe besorgt von J. Koppel. VIII, 890 S. mit 34 Abb. 1909. M. 35.—

Richter, M. M., **Lexikon der Kohlenstoffverbindungen.** 3. Aufl. 4 Bände. 4751 S. 1910—1912. M. 200.—, geb. 212.—

— **Prozent-Tabellen der Kohlenstoffverbindungen.** Sonderabdruck aus der 2. Aufl. der Kohlenstoffverbindungen. II, 176 S. 1912. M. 4.—

Roth, W. A., **Physik.-chem. Übgn.** XII, 174 S. m. 44 Abb. 1907. Geb. M. 5.—

Digitized by Google

Rudorf, George, **Das periodische System, seine Geschichte und Bedeutung für die chemische Systematik.** Vermehrte und vom Verf. vollständig umgearb. deutsche Ausgabe. Übersetzt unter Mitw. von Dr. Hans Riesenfeld. XV, 370 S. mit 11 Abb. 1904. M. 10.—

Ruer, Rudolf, **Metallographie in elementarer Darstellung.** XII, 312 S. mit 127 Abb. und 5 Tafeln. 1907. M. 10.—, geb. M. 11.50

Schelenz, H., **Shakespeare und sein Wissen auf den Gebieten der Arznei- und Volkskunde.** Bd. I. VIII, 328 S. 1914. M. 8.—, geb. M. 9.—

Schwarze, W., **Vorschule der Chemie.** 2. umgearbeitete Auflage. XI, 176 S. u. 67 Abbild. im Text. 1915. Geb. M. 2.40

Tammann, G., **Über die Beziehungen zwischen den inneren Kräften und Eigenschaften der Lösungen.** Ein Beitrag zur Theorie homogener Systeme. VII, 184 S. mit 28 Abb. 1907. M. 9.—

— — **Lehrbuch der Metallographie.** XVIII, 390 S. mit 205 Abbild. 1914. M. 19.—, geb. M. 20.—

Wohlwill, Emil, **Galilei und sein Kampf für die Copernicanische Lehre.** I. Band. Bis zur Verurteilung der Copernicanischen Lehre. XX, 646 S. 1910. M. 14.—, geb. M. 17.—

Medizin.

Biesalski, Konrad, **Umfang und Art des jugendlichen Krüppeltums und der Krüppelfürsorge in Deutschland.** Nach der amtl. Zähl. bearb. VIII, 186 S. mit 12 graph. Darstell. 1909. M. 30.—, geb. M. 32.—

— **Leitfaden der Krüppelfürsorge.** 104 S. mit 88 Abb. u. mehreren Tabellen. 1911. M. 1.—, 25 Expl. M. 20.—, 100 Expl. M. 70.—

— **Kriegskrüppelfürsorge.** Ein Aufklärungswort zum Trost und zur Mahnung im Auftrage der Deutschen Vereinigung für Krüppelfürsorge und der Deutschen orthopäd. Gesellschaft herausg. 41.—60. Taus. 44 S. mit 84 Abbild. 1915. Einzelpreis 35 Pf. 25—99 St. je 28 Pf., 100—999 St. je 25 Pf., 1000 u. mehr St. je 20 Pf.

— **Die ethische und wirtschaftliche Bedeutung der Kriegskrüppelfürsorge** und ihre Organisation im Zusammenhang mit der gesamten Kriegshilfe. Vortrag, geh. am 13. Jan. 1915. 23 S. 1915. M. —.25

— **Die Fürsorge für unsere heimkehrenden Krieger, insbesondere die Kriegskrüppelfürsorge.** 32 S. 1915. M. —.30

Bonnet, Robert, **Die Hand und ihr Ersatz.** Kriegsvortrag, gehalten im März 1915. 29 S. mit 18 Abbildungen. 1915. 60 Pf. 25—99 Exemplare je 50 Pf., 100 und mehr Exemplare je 45 Pf.

Deutschmann, R., **Über Sklerektomie und über Trepanation nach Elliot, nebst Bemerkungen zur Genese der Stauungspapille.** 47 S. 1915. M 2.— Bildet Heft 89 der Beiträge zur Augenheilkunde.

Ebbinghaus, H., **Über eine neue Methode zur Prüfung geistiger Fähigkeiten und ihre Anwendung bei Schulkindern.** 62 S. 1897. M. 1.—

Festschrift, dem Hamburg-Eppendorfer Krankenhaus zur Feier seines 25jährigen Bestehens gewidmet. Herausgeg. von Prof. Dr. L. Brauer. LXXVIII u. 290 S. mit 49 Abbild. u. 1 farb. Tafel. 1914. Geb. M. 15.—

Frühwald, Richard, **Pemphigus vegetans.** Monographisch dargestellt. 430 S. mit 2 Tafeln. 1915. M. 20.— Bildet Band 23 der Dermatologischen Studien.

Groebel, P., **Sexualpädagogik in den Oberklassen höherer Lehranstalten.** IV, 88 S. 1909. M. 1.50

Hegner, C. A., **Klinische Untersuchungen über die Prognose der intrabulbaren Linsenluxationen.** 64 S. 1915. M. 2.40 Bildet Heft 90 der Beiträge zur Augenheilkunde.

Helmholtz, Physiologische Optik, s. S. 3.

Hirschstein, L., **Säureretention als Krankheitsursache.** Ein Beitrag zum Chemismus des Schlafes. V, 90 S. mit Tafel. 1911. M. 3.—

— **Nervosität eine Säurevergiftung.** Gemeinverständlich dargestellt. 40 S. 1913. M. 1.—

Huxley, Thomas H., **Grundzüge der Physiologie.** Neu bearbeitet von Prof. J. Rosenthal. 4. Aufl. XVIII, 481 S. mit 101 Abb. und 1 Titelbild. 1910. M. 9.—, geb. M. 10.50

Jaeger, Heinrich, **Die Bakteriologie des täglichen Lebens.** In 18 gemeinverständlichen Vorträgen. XVI, 620 S. mit 108 Abb. und 4 Tafeln. 1909. Geb. M. 8.—

Janke, Otto, **Grundriß der Schulhygiene.** Für Lehrer und Schulärzte bearbeitet. 2. Aufl. VIII, 309 S. 1901. M. 4.—, geb. M. 5.—

Kemsies, Ferd., **Die vaterländische und militärische Erziehung der Jugend.** 86 S. 1915. M. 1.—

Krankenhaus, das Allgemeine in Hamburg-St. Georg nach seiner baulichen Neugestaltung. Festschrift, redigiert von Th. Deneke. VIII, 384 S. mit einem Titelbild und 71 Abb. 1912. Karton. M. 15.—, geb. i. Lwd. M. 16.—

Krolls stereoskopische Bilder zum Gebrauche für Schielende. 28 Tafeln von Dr. R. Perlia. 7. Aufl. 1909. In Leinwandmappe M. 3.—

Lorentz, Friedrich, **Sozialhygiene und Schule.** Ein Beitrag zum Ausbau der hygienischen Forderungen moderner Sozialpädagogik. VIII, 162 S. 1906. M. 2.50

— **Über Resultate der modernen Ermüdungsforschung und ihre Anwendung in der Schulhygiene.** 51 S. mit 5 Abb. 1911. M. 1.—

Mackenzie, Morell M., **Singen und Sprechen.** Pflege und Ausbildung der menschlichen Stimmorgane. Deutsch von Dr. J. Michael. 2. Aufl. 235 S. Mit 19 Abb. 1901. M. 3.—

Poelchau, Gustav, **Anleitung für die schulärztliche Tätigkeit.** VIII, 134 S. 1908. M. 2.50

Schaudinns, Fritz, **Arbeiten.** Herausg. mit Unterstützung der Hamburgischen Wissenschaftlichen Stiftung. XV, 612 S. mit 44 Abb., 30 Taf. u. Porträt von Schaudinn. 1911. Geb. M. 50.—

Sehprüfungstafeln für Schulärzte. Nach Dr. M. Fürst. Zusammengeklappt in der Aktenmappe unterzubringen. M. 3.—

Studien, Dermatologische. Herausg. von Prof. Dr. P. G. Unna. Erschienen sind 23 Hefte. Ausführlichen Prospekt sende ich auf Verlangen kostenlos.

Taschenbuch, Schulhygienisches. Mit Beiträgen von zahlreichen Gelehrten, herausg. von Dr. M. Fürst und Dr. E. Pfeiffer. VIII, 384 S. mit 9 Abb. und 1 Tafel. 1907. Geb. M. 4.—

Ullmann, Karl, und **Rille,** J. H., **Die Schädigungen der Haut durch Beruf und gewerbliche Arbeit,** herausg. in Verbindung mit vielen Fachgelehrten. Band I, Lieferung 1. 72 S. mit 20 Textabb., 2 farb. Tafeln u. Porträt. 1915. Einzelpreis M. 5.—

Das Werk wird in etwa 16 Lieferungen zu ähnlichen Preisen erscheinen. Den Abonnenten der Dermatol. Wochenschrift wird ein um 20% ermäßigter Vorzugspreis eingeräumt. Ausführlicher Prospekt kostenfrei.

Unna, P. G., **Histologischer Atlas zur Pathologie der Haut.** 9 Hefte. IV, 293 S. mit 55 Tafeln. 1910. Komplett M. 51.75

Die Hefte sind auch einzeln käuflich.

— **Histotechnik der leprösen Haut.** 48 S. mit 3 Tafeln. 1910. M. 3.—

Unna, P. G., und **Golodetz,** L., Die Bedeutung des Sauerstoffs in der Färberei. 128 S. 1912. M. 4.—

Unna-Festschrift. Dem Hamburger Dermatologen P. G. Unna gewidmet von Freunden und Schülern zum 60. Geburtstage. I. Teil, XVI, 734 S. mit Portrait, 63 Abb. und 16 Taf. 1910. M. 12.— II. Teil, VI, 669 S. mit 162 Abb. und 13 Tafeln. 1910. M. 13.—

Waitz, H., Leitfaden der Krankenpflege. Für Krankenpflegerschulen. 2. unveränd. Aufl. VIII u. 131 S. 1914. Kart. M. 2.—

Wichmann, Paul, Radium in der Heilkunde. VIII, 113 S. mit 30 Abb. und 2 Tafeln. 1911. M. 3.—

Wingerath, Hubert, Kurzsichtigkeit und Schule. Allmählicher Verlauf und jetziger Stand der Frage, gemeinverständlich dargestellt. VIII, 127 S. mit 6 Abb. 1910. M. 2.—

Philosophie, Psychologie, Kultur- und Literaturgeschichte.

Bamberg, W., Die Verwendung des Monologs in Goethes Dramen. III, 46 S. 1914. M. 1.80

Beiträge z. Ästhetik. Herausgeg. von Theodor Lipps und Richard Maria Werner.

Band I: **Werner,** Richard Maria, Lyrik und Lyriker. Eine Untersuchung. XVI, 636 S. 1890. M. 12.—

Band II: **Lipps,** Theodor, Der Streit um die Tragödie. V, 80 S. 2. unveränderte Auflage. 1915. M. 2.—

Band III: **Streiter,** Richard, Karl Boettichers Tektonik der Hellenen, als ästhetische und kunstgeschichtl. Theorie. Eine Kritik. VII, 135 S. 1896. M. 3.—

Band IV: **Heinzel,** Richard, Beschreibung des geistlichen Schauspiels im deutschen Mittelalter. VIII, 354 S. 1898. M. 9.—

Band V: **Stern,** Paul, Einfühlung und Assoziation in der neueren Ästhetik. VIII, 81 S. 1898. M. 2.—

Band VI: **Lipps,** Theodor, Komik und Humor. Eine psychologisch-ästhetische Untersuchung. IV, 264 S. 1898. M. 6.—

Band VII: **Pomezny,** Franz, Grazie und Grazien in der deutschen Literatur d. 18. Jahrhunderts. Herausg. von Prof. Dr. Bernhard Seuffert. VIII, 247 S. 1900. M. 7.—

Band VIII: **Scheunert,** Arno, Der Pantragismus als System der Weltanschauung und Ästhetik Friedrich Hebbels. XVI, 330 S. 1903. M. 11.—

Band IX: **Fränkel,** Jonas, Zacharias Werners Weihe der Kraft. VIII, 141 S. 1904. M. 4.—

Band X: **Dehrn,** Wolf, Die künstlerische Darstellung als Problem der Ästhetik. XII, 232 S. 1907. M. 6.—

Band XI: **Bytkowsky,** Sigmund, Gerhart Hauptmanns Naturalismus und das Drama. VIII, 208 S. 1908. M. 5.20

Band XII: **Scheunert,** Arno, Der junge Hebbel. Weltanschauung u. früheste Jugendwerke. XVI, 314 S. 1908. M. 12.—

Band XIII: **Wagner,** Albert Malte, Das Drama Friedrich Hebbels. Eine Stilbetrachtung zur Kenntnis des Dichters und seiner Kunst. XII, 522 S. 1911. M. 17.—

Band XIV: **Sickel,** Paul, Friedrich Hebbels Welt- und Lebensanschauung. Nach den Tagebüchern, Briefen u. Werken des Dichters dargestellt. VI, 234 S. 1912. M. 6.—

Zu beziehen durch alle Buchhandlungen.

Digitized by Google

Bergé, Adolphe, **Dictionnaire persan-français** avec une table alphabétique pour servir de dictionnaire français-persan et un tableau comparatif des années de l'ère mahométane et de l'ère chrétienne. Nouvelle édition 1912. VIII, 675 col. Geb. M. 10.—

Bitterling, R., **Joh. Fr. Schink. Ein Schüler Diderots und Lessings.** Beitrag zur Literatur- und Theatergeschichte der deutschen Aufklärung. 1755-1835. X, 210 S. 1911. M. 7.—

Dannenbaum, R., **Der Hamburger Südfruchthandel, seine Entwicklung und seine Organisation.** V, 80 S. mit 4 Taf. 1912. M. 2.60

Diebold, Bernh., **Das Rollenfach im Deutschen Theaterbetrieb des 18. Jahrhunderts.** VIII, 166 S. 1913. M. 5.50

Fechner, Gustav Theodor, **Das Büchlein vom Leben nach dem Tode.** 7. Aufl. VIII, 86 S. 1911. M. —.80. geb. M. 1.25

— **Nanna oder Über das Seelenleben der Pflanzen.** 4. Aufl. Mit Einleitung von Kurd Lasswitz. XV, 303 S. 1908. Geb. M. 5.—

— **Über die Seelenfrage.** Ein Gang durch die sichtbare Welt, um die unsichtbare zu finden. 2. Aufl., besorgt von Dr. Eduard Spranger. Mit einem Geleitwort von Friedrich Paulsen. XVI, 239 S. 1907. M. 2.—, geb. M. 2.80

— **Zend-Avesta** oder **Über die Dinge des Himmels und des Jenseits.** Vom Standpunkte der Naturbetrachtung. 3. Aufl. v. Kurd Lasswitz. 2 Bände: XXIV, 360 S. IV, 439 S. 1906. M. 10.—, geb. M. 12.—

Herbart, Johann Friedrich, **Sämtliche Werke.** Herausg. v. G. Hartenstein. 2. Abdruck. 13 Bände M. 60.—, geb. M. 79.50 Die Bände werden auch einzeln abgegeben. Verzeichnis mit Preisen auf Verlangen kostenlos.

— **Lehrbuch zur Psychologie.** 7. Aufl. VIII, 187 S. 1915. M. 2.60

Hochgreve, Wilh., **Die Technik der Aktschlüsse im deutschen Drama.** VI u. 82 S. 1914. M. 2.80

Hume's, David, **Traktat über die menschliche Natur (treatise on human nature).** Ein Versuch, die Methode der Erfahrung in die Geisteswissenschaften einzuführen. Deutsch mit Anmerkungen und einem Sachregister herausg. von Th. Lipps.

I. Teil. Über d. Verstand. 3. mit der 2. übereinstimmende Aufl. VIII, 380 S. 1912. M. 6.—, geb. M. 7.—

II. Teil. Buch II. Über die Affekte (of the passions). Buch III. Über Moral (of morals). Deutsch mit Anmerk. und Index von Th. Lipps. VI, 397 S. 1906. M. 6.—, geb. M. 7.—

Knudsen, Hans, **Heinrich Beck,** ein Schauspieler aus der Blütezeit des Mannheimer Theaters im 18. Jahrhundert. X, 138 S. mit 4 Tafeln. 1912. M. 5.50

Liederbuch, Niederdeutsches. Alte u. neue plattdeutsche Lieder u. Reime mit Singweisen. 2. unveränd. Aufl. VIII, 115 S. 1913. M 1.75

Lipps, Theodor, **Ästhetik. Psychologie des Schönen und der Kunst.**

I. Teil. Grundlegung. 2. unveränderte Auflage. XIII, 601 S. 1914. M. 12.—, geb. M. 14.—

II. Teil. Die ästhet. Betrachtung und die bildende Kunst. VIII, 645 S. mit 159 Abb. 1906. M. 12.—, geb. M. 14.—

— **Die ethischen Grundfragen.** 10 Vorträge. 3. mit der 2. übereinstimmende Aufl. IV, 327 S. 1912. M. 6.—, geb. M. 7.—

— **Grundzüge der Logik.** Unveränderter Abdruck. VI, 233 S. 1912. M. 3.60, geb. M. 4.60

Litzmann, Berthold, **Das deutsche Drama in den literarischen Bewegungen der Gegenwart.** Vorlesungen gehalten an der Universität Bonn. 5. Aufl. VIII, 240 S. 1912. M. 5.—, geb. M. 6.—

Digitized by Google

Princeton University Library
32101 065401414

Litzm... schic... ...eitrag zur Ge-
...I, 176 S. 1901.
Geb. M. 3.50

Preye... sicht... ...onderer Rück-
...Handschriften.
Zweite unveränderte Aufl. Mit einem Nachtrage von Hans Busse „Notizen und Verbesserungen des Autors in seinem Handexemplar". VII, 234 S. mit mehr als 200 Schriftproben im Text nebst 8 Diagrammen und 9 Tafeln. 1912. M. 10.—

Richter, H., Schauspieler-Charakteristiken. VIII, 224 S. 1914. M. 7.20

Schwanck, Chr., **Übungsbuch f. d. deutschen Unterricht in Vorschulklassen höherer Lehranstalten.** 2. Aufl. 114 S. 1909. Kart. M. 1.20

Wagner, A. M., **Goethe, Kleist, Hebbel und das religiöse Problem ihrer dramatischen Dichtung.** 114 S. 1911. M. 2.80

Weygandt, W., **Abnorme Charaktere in der dramatischen Literatur.** Shakespeare — Goethe — Ibsen — Hauptmann. 172 S. 1910. M. 2.50, geb. M. 4.—

Wille, Bruno, **Das lebendige All.** Idealistische Weltanschauung auf naturwissenschaftlicher Grundlage im Sinne Fechners. IV, 84 S. 1905. M. 1.—

Wundt, Wilhelm, **Vorlesungen über die Menschen- und Tierseele.** 5. Aufl. XII, 558 S. mit 53 Abb. 1911. M. 13.—, geb. M. 14.50

Periodica und Zeitschriften.

Beiträge zur Augenheilkunde. In Gemeinschaft mit *E. Fuchs,* Wien, *O. Haab,* Zürich, *A. Vossius,* Gießen, herausgegeben von *R. Deutschmann,* Hamburg. Erschienen sind 90 Hefte. Ausführlichen Prospekt versende ich auf Wunsch kostenlos.

Excerpta medica. Herausgegeben von S.-R. Dr. *E. Graetzer.* Jährlich 12 Hefte. M. 5.—

Forschungen, Theatergeschichtliche, herausgegeben von *Berthold Litzmann.* Bisher sind 28 Hefte erschienen. Ausführlichen Prospekt sende ich auf Verlangen kostenlos.

Mitteilungen aus den Hamburger Staatskrankenanstalten, herausgegeben von den Direktoren und Ärzten der Anstalten unter Redaktion von Prof. Dr. *Brauer.* 1914 erscheint Band XV. Verzeichnis der einzelnen Hefte bitte ich zu verlangen.

Mitteilungen zur Geschichte der Medizin und der Naturwissenschaften. Herausgegeben von der D. Gesellsch. für Gesch. der Med. u. Naturwissensch. Redaktion *Sigmund Günther* (München) und *Karl Sudhoff* (Leipzig). Jährlich 1 Band von 5 Heften. M. 20.—

Wochenschrift, Dermatologische (früher: Monatshefte für praktische Dermatologie). Herausgegeben von *P. G. Unna, P. Taenzer, J. H. Rille* und *E. Delbanco.* Jährlich 52 Nummern. M. 48.—

Zeitschrift für anorganische und allgemeine Chemie. Herausgegeben von *G. Tammann* und *Richard Lorenz.* Jährlich erscheinen 4—5 Bände in zwanglosen Heften. Preis pro Band M. 12.—

Zeitschrift für Krüppelfürsorge. Organ der Deutschen Vereinigung für Krüppelfürsorge. Herausgegeben von *Konrad Biesalski.* Jährlich 1 Band von 4 Heften. M. 12.—

Zeitschrift für Schulgesundheitspflege. Organ des Deutschen Vereins für Schulgesundheitspflege. Herausgeg. von *Paul Stephani.* Mit einer Beilage: **Der Schularzt.** Organ der Vereinigung der Schulärzte Deutschlands. Jährlich 12 Hefte. M. 16.—

Zu beziehen durch alle Buchhandlungen.

Verlag von K. J. Wyss in Bern

Beiträge zur Kryptogamenflora der Schweiz

Band I, Heft 1. **Fischer,** Prof. Dr. **Ed.,** Entwicklungsgeschichtliche Untersuchungen über Rostpilze Mk. 8.60

Band I, Heft 2. **Christ, H.,** Die Farnkräuter der Schweiz. Mk. 3.60

Band I, Heft 3. **Chodat,** Prof. Dr., Algues vertes de la Suisse. Mk. 8.—

Band II, Heft 1. **Martin Ch.-Ed.,** Le „Boletus Subtomentosus" de la région genèvoise. Mk. 8.—

Band II, Heft 2. **Fischer,** Prof. Dr. **Ed.,** Die Uredineen der Schweiz. Mk. 16.—

Band III, Heft 1. **Lendner,** Prof., Les Mucorinées de la Suisse. Mk. 6.—

Band III, Heft 2. **Schellenberg,** Prof. Dr., Die Brandpilze der Schweiz. Mk. 6.40

Band IV, Heft 1. **Meister, Fr.,** Die Kieselalgen der Schweiz. Mk. 16.—

Band IV, Heft 2. **Chodat,** Prof. **R.,** Monographies d'algues en culture pure. Mk. 14.40

Graf, Prof. Dr. **J. H.,** und **Gubler, Dr. Ed.,**
Einleitung in die Theorie der Besselschen Funktionen. Zwei Hefte à Mk. 3.20

Graf, Prof. Dr. **J. H.,**
Einleitung in die Theorie der Gammafunktion und der Eulerschen Integrale. Mk. 1.60

— — Einleitung in die Theorie und Auflösung der gewöhnlichen Differentialgleichungen nebst vielen Übungsbeispielen. Mk. 2.—

— — Einleitung in den Gebrauch des freien Integrationsweges der bestimmten Integralen. Mk. 1.20

— — Über Zahlenaberglauben, insbesondere die Zahl 13. Mk. 1.—

Huber, Prof. Dr. **G.,**
Sternschnuppen, Feuerkugeln, Meteorite, Meteorschwärme. Mk. 1.—

Kaiser, Dr. **Simon,** und **Strickler,** Dr. **J.,**
Geschichte und Texte der Bundesverfassungen der schweizerischen Eidgenossenschaft von der helvetischen Staatsumwälzung bis zur Gegenwart. Mk. 6.—

Nu[illegible] Dr. **F.,**
[illegible]izeralpen. Eine geographische Mk. 2.—

Digitized by Google

Verlag von Johann Ambrosius Barth in Leipzig.

Totentanz 1914|15.

Aus dem Skizzenbuch eines Feldarztes

von

Dr. Gerhard Hahn.

Mit 17 Abbildungen aus Holbein „Totentanz" und Schlüters „Totenmasken". 96 S. 1915. Kart. M. 1.—.

Diese Skizzen sind während des Feldzuges 1914/15 auf *Grund* eigener Erlebnisse und Eindrücke auf einsamen Ritten, am Biwakfeuer und an stillen Winterabenden im Feindeslande entstanden. Der Verfasser versucht die Größe der Zeit zu schildern, indem er sie aus der Größe der Opfer, aus der Größe des Leidens Einzelner erstehen läßt. Er *hat kleine* Skizzen entworfen vom Schicksale Einzelner unter den *ungezählten* Namenlosen, die im Feindesland unter einfachem *Holz*kreuz am Wegrande schlummern.

VERLAG von LEOPOLD VOSS in LEIPZIG.

Der Blinde und seine Welt.

Ratschläge zum Nutzen für Erblindete

von **Dr. Emile Javal**

Mitglied der Pariser Akademie der Medizin.

Übersetzt von Dr. med. J. Türkheim-Hamburg.

VIII, 160 Seiten. 1904. M. 2.50, geb. M. 3.50.

Die Hand und ihr Ersatz.

26. Vaterländischer u. Kriegsvortrag, gehalten am 10. u. 20. März 1915

von

Prof. Dr. Robert Bonnet

Direktor der anatomischen Anstalt in Bonn.

29 Seiten mit 18 Abbildgn. 1915. Einzelpreis 60 Pf. 25—99 Expl. je 50 Pf., 100 und mehr Expl. je 45 Pf.

Die Broschüre bildet eine wertvolle Ergänzung zu Biesalskis Kriegskrüppelfürsorge u. dürfte gerade jetzt jeden interessieren.

NEUERE WERKE
AUS DEM VERLAGE VON
LEOPOLD VOSS
LEIPZIG

GEGRÜNDET 1791

Seite

Naturwissenschaften, insbesondere Chemie 2
Medizin 4
Philosophie, Psychologie, Kultur- u. Literaturgeschichte 6
Periodica und Zeitschriften 8

BEZUGS-BEDINGUNGEN:

Die nachstehend angezeigten Werke sind von allen Sortimentsbuchhandlungen zu den beigefügten Preisen zu beziehen, meist auch zur Ansicht. Im Auslande sind die Preise den jeweiligen Kursschwankungen unterworfen. Die Verlagsbuchhandlung liefert direkt nur gegen Nachnahme oder vorherige Übersendung des Betrages.

9. Ausgabe. **Herbst 1915.**

Digitized by Google

Naturwissenschaften, insbesondere Chemie.

Arendt, Rudolf, **Grundzüge der Chemie und Mineralogie.** 11. Aufl. Bearbeitet von Oberlehrer Dr. L. Doermer. XIV, 517 S. mit 268 Abb. und 1 Buntdrucktafel. 1914. Geb. M. 4.80

— **Leitfaden f. d. Unterricht in der Chemie und Mineralogie.** 12. Aufl. Bearbeitet von Oberlehrer Dr. L. Doermer. VIII, 152 S. mit 145 Abb. und 1 Buntdrucktafel. 1913. Geb. M. 1.60

— **Technik der anorganischen Experimentalchemie.** Anleitung zur Ausf. chem. Experimente. 4. Aufl. Bearb. von Oberl. Dr. L. Doermer. XXXVI, 1010 S. mit 1075 Abb. 1910. M. 24.—, geb. M. 26.— Siehe auch Doermer-Heineck.

Arnold, Carl, **Abriß der allgemeinen oder physikalischen Chemie.** Als Einführung in die Anschauungen der modernen Chemie. 2. Aufl. VIII, 288 S. mit Textfig. 1906. Geb. M. 3.75

— **Repetitorium der Chemie.** Mit bes. Berücks. der für die Medizin wichtigen Verbind., sowie des „Arzneibuches für das Deutsche Reich" u. a. Pharmakopöen. 14. Aufl. XII, 574 S. 1913. Geb. M. 7.50

Behrens, H., **Das mikrochemische Gefüge der Metalle und Legierungen.** VIII, 170 S. mit 3 Abb. und 16 Tafeln. 1894. Geb. M. 14.—

— **Mikrochemische Technik.** VIII, 68 S. 1900. M. 2.—

Behrens-Kley **Mikrochemische Analyse** von P. D. C. Kley. Zugleich 3. Auflage der Anleitung zur mikrochemischen Analyse von H. Behrens. XII, 368 S. mit 146 Abbild. und einem Atlas in Folio, 136 S. mit den Tabellen zum Bestimmen von Mineralien. 1915. M. 24.—, geb. M. 27.50

Beilstein, F., **Handbuch der organischen Chemie.** 3. Aufl. 4 Bände 1893—1899. Erhöhter Preis. M. 250.—, geb. M. 275.—

Beilstein, F., **Ergänzungsbände zur 3. Aufl. des Handbuches der organischen Chemie.** Herausg. von der Deutschen Chemischen Gesellschaft, redigiert von Paul Jacobson.

Ergänzungsband I. XXIV, 860 S. 1901. M. 25.20, geb. M. 28.80
„ II. XIV, 1521 S. 1903. M. 36.—, geb. M. 40.—
„ III. XVIII, 718 S. 1904. M. 21.60, geb. M. 25.—
„ IV. XVI, 1218 S. 1906. M. 34.20, geb. M. 38.—
„ V. Erläuterungen für den Gebrauch des Werkes u. Register. VIII, 36 u. 441 S. 1906. M. 14.40, geb. M. 17.40

Dennert, E., **Das chemische Praktikum.** Ein kurzer Leitfaden für Schule und Selbstunterricht. 4. Aufl. 64 S. 1910. Kart. M. 1.20

Doermer, L., und **Heineck,** Fr., **Chemie für Lyzeen und für die Unterstufe der Studienanstalten.** Bearb. n. Arendt-Doermer, Leitfad. d. Chemie u. Mineralogie. VI, 142 S. m. 66 Abb. 1912. Geb. M. 2.20

Elsner, Fritz, **Die Praxis des Chemikers bei Untersuchung von Nahrungs- und Genußmitteln, Gebrauchsgegenständen und Handelsprodukten bei hygienischen und bakteriologischen Untersuchungen, sowie in der gerichtlichen und Harnanalyse.** 8. Aufl. XVIII, 1092 S. mit 194 Abb. und zahlreichen Tabellen. 1907. M. 20.—, geb. M. 22.—

Harnack, Erich, **Die Haupttatsachen der Chemie.** Für das Bedürfnis des Mediziners als Leitfaden für den Unterricht, sowie für Übungsarbeiten. 3. Aufl. XI, 192 S. 1911. Geb. M. 3.50

Helmholtz, H. von, **Handbuch der physiologischen Optik.** 3. Auflage, ergänzt und herausgegeben in Gemeinschaft mit Prof. Dr. A. Gullstrand und Prof. Dr. J. von Kries, von Prof. Dr. W. Nagel.
Band I. Einleitung herausg. von Prof. Dr. W. Nagel. Die Dioptrik des Auges herausgegeben von Prof. Dr. A. Gullstrand, XVI, 376 S. mit 146 Abb. 1909. M. 14.—, geb. M. 16.—
Band II. Die Lehre von den Gesichtsempfindungen herausg. von Prof. Dr. W. Nagel und Prof. Dr. J. v. Kries. VIII, 392 S. mit 80 Abb. und 3 Tafeln. 1911. M. 16.—, geb. M. 18.—
Band III. Die Lehre von den Gesichtswahrnehmungen herausg. von Prof. Dr. J. von Kries. VIII, 564 S. mit 81 Abb., 6 Taf. u. Porträt Helmholtz. 1910. M. 24.—, geb. M. 26.—

Krüger, Edgar, **Biologische Schülerübungen.** Ein Leitfaden für die Oberklassen höherer Lehranstalten. XII, 189 S. mit 113 Abb. 1909. M. 2.50, geb. M. 3.—

Krüss, Gerhard und Hugo, **Kolorimetrie und quantitative Spektralanalyse in ihrer Anwendung in der Chemie.** 2. Aufl. bearbeitet von Dr. H. und Dr. P. Krüss. XII, 284 S. mit 52 Abb. 1909. M. 8.—

Lassar-Cohn, Arbeitsmethoden für organisch-chemische Laboratorien. 4. Aufl. **Allgemeiner Teil:** XII, 352 S. mit 116 Abb. 1906. M. 11.—, geb. M. 13.50
Spezieller Teil: XII, 1496 S. mit 10 Abb. 1907. M. 47.—, geb. M. 52.—

— **Chemie im täglichen Leben.** Gemeinverständliche Vorträge. 7. Aufl. VI, 345 S. mit 23 Abb. 1912. Geb. M. 4.—

— **Einführung in die Chemie in leichtfaßlicher Form.** 4. Aufl. X, 301 S. mit 60 Abb. 1913. Geb. M. 4.80

— **Allgemeine Gesichtspunkte für organisch-chemisches Arbeiten.** III, 79 S. 1904. M. 2.—

— **Praxis der Harnanalyse.** Anleitung zur chemischen Untersuchung des Harnes, sowie zur künstlichen Darstellung der für Übungs- und Unterrichtszwecke nötigen pathologischen Harne. Nebst einem Anhang: Analyse des Mageninhalts. 4. Aufl. 80 S. 1909. M. 1.20

— **Sicherstellung der Ernährung der Menschheit durch dauernde Erhaltung der Fruchtbarkeit von Äckern und Wiesen mittels künstlicher Mittel** (Superphosphat, Luftsalpeter usw.). Vortrag, gehalten im Keplerbund. 32 S. 1910. M. —.80

Marc, Robert, **Die physikalisch-chemischen Eigenschaften des metallischen Selens.** 76 S. mit 17 Abb. und 3 Tafeln. 1907. M. 4.—

Nasmyth, J. und **Carpenter,** J., **Der Mond als Planet, Welt und Trabant.** 4. Aufl. 2. völlig veränderte, deutsche Umarbeitung des engl. Originaltextes von Prof. Dr. H. J. Klein. VIII, 214 S. mit zahlr. Abb. u. 19 Taf. 1906. Geb. M. 8.50

Richards, Theodore William, **Experimentelle Untersuchungen über Atomgewichte.** Deutsche Ausgabe besorgt von J. Koppel. VIII, 890 S. mit 34 Abb. 1909. M. 35.—

Richter, M. M., **Lexikon der Kohlenstoffverbindungen.** 3. Aufl. 4 Bände. 4751 S. 1910—1912. M. 200.—, geb. 212.—

— **Prozent-Tabellen der Kohlenstoffverbindungen.** Sonderabdruck aus der 2. Aufl. der Kohlenstoffverbindungen. II, 176 S. 1912. M. 4.—

Roth, W. A., **Physik.-chem. Übgn.** XII, 174 S. m. 44 Abb. 1907. Geb. M. 5.—

Digitized by Google

Rudorf, George, **Das periodische System, seine Geschichte und Bedeutung für die chemische Systematik.** Vermehrte und vom Verf. vollständig umgearb. deutsche Ausgabe. Übersetzt unter Mitw. von Dr. Hans Riesenfeld. XV, 370 S. mit 11 Abb. 1904. M. 10.—

Ruer, Rudolf, **Metallographie in elementarer Darstellung.** XII, 312 S. mit 127 Abb. und 5 Tafeln. 1907. M. 10.—, geb. M. 11.50

Schelenz, H., **Shakespeare und sein Wissen auf den Gebieten der Arznei- und Volkskunde.** Bd. I. VIII, 328 S. 1914. M. 8.—, geb. M. 9.—

Schwarze, W., **Vorschule der Chemie.** 2. umgearbeitete Auflage. XI, 176 S. u. 67 Abbild. im Text. 1915. Geb. M. 2.40

Tammann, G., **Über die Beziehungen zwischen den inneren Kräften und Eigenschaften der Lösungen.** Ein Beitrag zur Theorie homogener Systeme. VII, 184 S. mit 28 Abb. 1907. M. 9.—

— — **Lehrbuch der Metallographie.** XVIII, 390 S. mit 205 Abbild. 1914. M. 19.—, geb. M. 20.—

Wohlwill, Emil, **Galilei und sein Kampf für die Copernicanische Lehre.** I. Band. Bis zur Verurteilung der Copernicanischen Lehre. XX, 646 S. 1910. M. 14.—, geb. M. 17.—

Medizin.

Biesalski, Konrad, **Umfang und Art des jugendlichen Krüppeltums und der Krüppelfürsorge in Deutschland.** Nach der amtl. Zähl. bearb. VIII, 186 S. mit 12 graph. Darstell. 1909. M. 30.—, geb. M. 32.—

— **Leitfaden der Krüppelfürsorge.** 104 S. mit 88 Abb. u. mehreren Tabellen. 1911. M. 1.—, 25 Expl. M. 20.—, 100 Expl. M. 70.—

— **Kriegskrüppelfürsorge.** Ein Aufklärungswort zum Troste und zur Mahnung im Auftrage der Deutschen Vereinigung für Krüppelfürsorge und der Deutschen orthopäd. Gesellschaft herausg. 41.—60. Taus. 44 S. mit 84 Abbild. 1915. Einzelpreis 35 Pf. 25—99 St. je 28 Pf., 100—999 St. je 25 Pf., 1000 u. mehr St. je 20 Pf.

— **Die ethische und wirtschaftliche Bedeutung der Kriegskrüppelfürsorge** und ihre Organisation im Zusammenhang mit der gesamten Kriegshilfe. Vortrag, geh. am 13. Jan. 1915. 23 S. 1915. M. —.25

Die Fürsorge für unsere heimkehrenden Krieger, insbesondere die Kriegskrüppelfürsorge. 32 S. 1915. M. —.30

Bonnet, Robert, **Die Hand und ihr Ersatz.** Kriegsvortrag, gehalten im März 1915. 29 S. mit 18 Abbildungen. 1915. 60 Pf. 25—99 Exemplare je 50 Pf., 100 und mehr Exemplare je 45 Pf.

Deutschmann, R., **Über Sklerektomie und über Trepanation nach Elliot, nebst Bemerkungen zur Genese der Stauungspapille.** 47 S. 1915. M 2.— Bildet Heft 89 der Beiträge zur Augenheilkunde.

Ebbinghaus, H., **Über eine neue Methode zur Prüfung geistiger Fähigkeiten und ihre Anwendung bei Schulkindern.** 62 S. 1897. M. 1.—

Festschrift, dem Hamburg-Eppendorfer Krankenhaus zur Feier seines 25jährigen Bestehens gewidmet. Herausgeg. von Prof. Dr. L. Brauer. LXXVIII u. 290 S. mit 49 Abbild. u. 1 farb. Tafel. 1914. Geb. M. 15.—

Frühwald, Richard, **Pemphigus vegetans.** Monographisch dargestellt. 430 S. mit 2 Tafeln. 1915. M. 20.— Bildet Band 23 der Dermatologischen Studien.

Groebel, P., **Sexualpädagogik in den Oberklassen höherer Lehranstalten.** IV, 88 S. 1909. M. 1.50

Hegner, C. A., **Klinische Untersuchungen über die Prognose der intrabulbaren Linsenluxationen.** 64 S. 1915. M. 2.40 Bildet Heft 90 der Beiträge zur Augenheilkunde.

Helmholtz, Physiologische Optik, s. S. 3.

Hirschstein, L., Säureretention als Krankheitsursache. Ein Beitrag zum Chemismus des Schlafes. V, 90 S. mit Tafel. 1911. M. 3.—

— Nervosität eine Säurevergiftung. Gemeinverständlich dargestellt. 40 S. 1913. M. 1.—

Huxley, Thomas H., Grundzüge der Physiologie. Neu bearbeitet von Prof. J. Rosenthal. 4. Aufl. XVIII, 481 S. mit 101 Abb. und 1 Titelbild. 1910. M. 9.—, geb. M. 10.50

Jaeger, Heinrich, Die Bakteriologie des täglichen Lebens. In 18 gemeinverständlichen Vorträgen. XVI, 620 S. mit 108 Abb. und 4 Tafeln. 1909. Geb. M. 8.—

Janke, Otto, Grundriß der Schulhygiene. Für Lehrer und Schulärzte bearbeitet. 2. Aufl. VIII, 309 S. 1901. M. 4.—, geb. M. 5.—

Kemsies, Ferd., Die vaterländische und militärische Erziehung der Jugend. 86 S. 1915. M. 1.—

Krankenhaus, das Allgemeine in Hamburg-St. Georg nach seiner baulichen Neugestaltung. Festschrift, redigiert von Th. Deneke. VIII, 384 S. mit einem Titelbild und 71 Abb. 1912. Karton. M. 15.—, geb. i. Lwd. M. 16.—

Krolls stereoskopische Bilder zum Gebrauche für Schielende. 28 Tafeln von Dr. R. Perlia. 7. Aufl. 1909. In Leinwandmappe M. 3.—

Lorentz, Friedrich, Sozialhygiene und Schule. Ein Beitrag zum Ausbau der hygienischen Forderungen moderner Sozialpädagogik. VIII, 162 S. 1906. M. 2.50

— Über Resultate der modernen Ermüdungsforschung und ihre Anwendung in der Schulhygiene. 51 S. mit 5 Abb. 1911. M. 1.—

Mackenzie, Morell M., Singen und Sprechen. Pflege und Ausbildung der menschlichen Stimmorgane. Deutsch von Dr. J. Michael. 2. Aufl. 235 S. Mit 19 Abb. 1901. M. 3.—

Poelchau, Gustav, Anleitung für die schulärztliche Tätigkeit. VIII, 134 S. 1908. M. 2.50

Schaudinns, Fritz, Arbeiten. Herausg. mit Unterstützung der Hamburgischen Wissenschaftlichen Stiftung. XV, 612 S. mit 44 Abb., 30 Taf. u. Porträt von Schaudinn. 1911. Geb. M. 50.—

Sehprüfungstafeln für Schulärzte. Nach Dr. M. Fürst. Zusammengeklappt in der Aktenmappe unterzubringen. M. 3.—

Studien, Dermatologische. Herausg. von Prof. Dr. P. G. Unna. Erschienen sind 23 Hefte. Ausführlichen Prospekt sende ich auf Verlangen kostenlos.

Taschenbuch, Schulhygienisches. Mit Beiträgen von zahlreichen Gelehrten, herausg. von Dr. M. Fürst und Dr. E. Pfeiffer. VIII, 384 S. mit 9 Abb. und 1 Tafel. 1907. Geb. M. 4.—

Ullmann, Karl, und **Rille,** J. H., Die Schädigungen der Haut durch Beruf und gewerbliche Arbeit, herausg. in Verbindung mit vielen Fachgelehrten. Band I, Lieferung 1. 72 S. mit 20 Textabb., 2 farb. Tafeln u. Porträt. 1915. Einzelpreis M. 5.—

Das Werk wird in etwa 16 Lieferungen zu ähnlichen Preisen erscheinen. Den Abonnenten der Dermatol. Wochenschrift wird ein um 20% ermäßigter Vorzugspreis eingeräumt. Ausführlicher Prospekt kostenfrei.

Unna, P. G., Histologischer Atlas zur Pathologie der Haut. 9 Hefte. IV, 293 S. mit 55 Tafeln. 1910. Komplett M. 51.75

Die Hefte sind auch einzeln käuflich.

— Histotechnik der leprösen Haut. 48 S. mit 3 Tafeln. 1910. M. 3.—

Digitized by Google

Unna, P. G., und **Golodetz,** L., **Die Bedeutung des Sauerstoffs in der Färberei.** 128 S. 1912. M. 4.—

Unna-Festschrift. Dem Hamburger Dermatologen P. G. Unna gewidmet von Freunden und Schülern zum 60. Geburtstage. I. Teil, XVI, 734 S. mit Portrait, 63 Abb. und 16 Taf. 1910. M. 12.— II. Teil, VI, 669 S. mit 162 Abb. und 13 Tafeln. 1910. M. 13.—

Waitz, H., **Leitfaden der Krankenpflege.** Für Krankenpflegerschulen. 2. unveränd. Aufl. VIII u. 131 S. 1914. Kart. M. 2.—

Wichmann, Paul, **Radium in der Heilkunde.** VIII, 113 S. mit 30 Abb. und 2 Tafeln. 1911. M. 3.—

Wingerath, Hubert, **Kurzsichtigkeit und Schule.** Allmählicher Verlauf und jetziger Stand der Frage, gemeinverständlich dargestellt. VIII, 127 S. mit 6 Abb. 1910. M. 2.—

Philosophie, Psychologie, Kultur- und Literaturgeschichte.

Bamberg, W., **Die Verwendung des Monologs in Goethes Dramen.** III, 46 S. 1914. M. 1.80

Beiträge z. Ästhetik. Herausgeg. von Theodor **Lipps** und Richard Maria **Werner.**

Band I: **Werner,** Richard Maria, Lyrik und Lyriker. Eine Untersuchung. XVI, 636 S. 1890. M. 12.—

Band II: **Lipps,** Theodor, Der Streit um die Tragödie. V, 80 S. 2. unveränderte Auflage. 1915. M. 2.—

Band III: **Streiter,** Richard, Karl Boettichers Tektonik der Hellenen, als ästhetische und kunstgeschichtl. Theorie. Eine Kritik. VII, 135 S. 1896. M. 3.—

Band IV: **Heinzel,** Richard, Beschreibung des geistlichen Schauspiels im deutschen Mittelalter. VIII, 354 S. 1898. M. 9.—

Band V: **Stern,** Paul, Einfühlung und Assoziation in der neueren Ästhetik. VIII, 81 S. 1898. M. 2.—

Band VI: **Lipps,** Theodor, Komik und Humor. Eine psychologisch-ästhetische Untersuchung. IV, 264 S. 1898. M. 6.—

Band VII: **Pomezny,** Franz, Grazie und Grazien in der deutschen Literatur d. 18. Jahrhunderts. Herausg. von Prof. Dr. Bernhard Seuffert. VIII, 247 S. 1900. M. 7.—

Band VIII: **Scheunert,** Arno, Der Pantragismus als System der Weltanschauung und Ästhetik Friedrich Hebbels. XVI, 330 S. 1903. M. 11.—

Band IX: **Fränkel,** Jonas, Zacharias Werners Weihe der Kraft. VIII, 141 S. 1904. M. 4.—

Band X: **Dohrn,** Wolf, Die künstlerische Darstellung als Problem der Ästhetik. XII, 232 S. 1907. M. 6.—

Band XI: **Bytkowsky,** Sigmund, Gerhart Hauptmanns Naturalismus und das Drama. VIII, 208 S. 1908. M. 5.20

Band XII: **Scheunert,** Arno, Der junge Hebbel. Weltanschauung u. früheste Jugendwerke. XVI, 314 S. 1908. M. 12.—

Band XIII: **Wagner,** Albert Malte, Das Drama Friedrich Hebbels. Eine Stilbetrachtung zur Kenntnis des Dichters und seiner Kunst. XII, 522 S. 1911. M. 17.—

Band XIV: **Sickel,** Paul, Friedrich Hebbels Welt- und Lebensanschauung. Nach den Tagebüchern, Briefen u. Werken des Dichters dargestellt. VI, 234 S. 1912. M. 6.—

olphe, **Dictionnaire persan-français** avec une table alpha- pour servir de dictionnaire français-persan et un comparatif des années de l'ère mahométane et de étienne. Nouvelle édition 1912. VIII, 675 col. Geb. M. 10.—

g, R., Joh. Fr. Schink. Ein Schüler Diderots und Lessings. zur Literatur- und Theatergeschichte der deutschen ung. 1755-1835. X, 210 S. 1911. M. 7.—

baum, R., Der Hamburger Südfruchthandel, seine Ent- g und seine Organisation. V, 80 S. mit 4 Taf. 1912. M. 2.60

Bernh., **Das Rollenfach im Deutschen Theaterbetrieb des hunderts.** VIII, 166 S. 1913. M. 5.50

r, Gustav Theodor, Das Büchlein vom Leben nach dem Tode. 1. VIII, 86 S. 1911. M. —.80. geb. M. 1.25

oder Über das Seelenleben der Pflanzen. 4. Aufl. Mit Einleitung urd Lasswitz. XV, 303 S. 1908. Geb. M. 5.—

die Seelenfrage. Ein Gang durch die sichtbare Welt, um nsichtbare zu finden. 2. Aufl., besorgt von Dr. Eduard nger. Mit einem Geleitwort von Friedrich Paulsen. 239 S. 1907. M. 2.—, geb. M. 2.80

Avesta oder Über die Dinge des Himmels und des Jenseits. Vom dpunkte der Naturbetrachtung. 3. Aufl. v. Kurd Lasswitz. nde: XXIV, 360 S. IV, 439 S. 1906. M. 10.—, geb. M. 12.—

art, Johann Friedrich, Sämtliche Werke. Herausg. v. G. Harstein. 2. Abdruck. 13 Bände M. 60.—, geb. M. 79.50

Bände werden auch einzeln abgegeben. Verzeichnis mit isen auf Verlangen kostenlos.

rbuch zur Psychologie. 7. Aufl. VIII, 187 S. 1915. M. 2.60

sgreve, Wilh., Die Technik der Aktschlüsse im deutschen Drama. u. 82 S. 1914. M. 2.80

ie's, David, Traktat über die menschliche Natur (treatise on man nature). Ein Versuch, die Methode der Erfahrung in e Geisteswissenschaften einzuführen. Deutsch mit Anmerngen und einem Sachregister herausg. von Th. Lipps.

I. Teil. Über d. Verstand. 3. mit der 2. übereinstimmende Aufl. VIII, 380 S. 1912. M. 6.—, geb. M. 7.—

II. Teil. Buch II. Über die Affekte (of the passions). Buch III. Über Moral (of morals). Deutsch mit Anmerk. und Index von Th. Lipps. VI, 397 S. 1906. M. 6.—, geb. M. 7.—

idsen, Hans, Heinrich Beck, ein Schauspieler aus der Blüteeit des Mannheimer Theaters im 18. Jahrhundert. X, 138 S. mit 4 Tafeln. 1912. M. 5.50

derbuch, Niederdeutsches. Alte u. neue plattdeutsche Lieder u. Reime mit Singweisen. 2, unveränd. Aufl. VIII, 115 S. 1913. M 1.75

pps, Theodor, Ästhetik. Psychologie des Schönen und der Kunst.

I. Teil. Grundlegung. 2. unveränderte Auflage. XIII, 601 S. 1914. M. 12.—, geb. M. 14.—

II. Teil. Die Ästhet. Betrachtung und die bildende Kunst. VIII, 645 S. mit 159 Abb. 1906. M. 12.—, geb. M. 14.—

Die ethischen Grundfragen. 10 Vorträge. 3. mit der 2. übereinstimmende Aufl. IV, 327 S. 1912. M. 6.—, geb. M. 7.—

Grundzüge der Logik. Unveränderter Abdruck. VI, 233 S. 1912. M. 3.60, geb. M. 4.60

itzmann, Berthold, Das deutsche Drama in den literarischen Bewegungen der Gegenwart. Vorlesungen gehalten an der Universität Bonn. 5. Aufl. VIII, 240 S. 1912. M. 5.—, geb. M.

Digitized by Google

Princeton University Library
32101 065401414

Litzm... ...eitrag zur Ge-
schic... ...I, 176 S. 1901.
Geb. M. 3.50

Preye... ...onderer Rück-
sicht... ...Handschriften.
Zweite unveränderte Aufl. Mit einem Nachtrage von Hans Busse „Notizen und Verbesserungen des Autors in seinem Handexemplar". VII, 234 S. mit mehr als 200 Schriftproben im Text nebst 8 Diagrammen und 9 Tafeln. 1912. M. 10.—

Richter, H., Schauspieler-Charakteristiken. VIII, 224 S. 1914. M. 7.20

Schwanck, Chr., **Übungsbuch f. d. deutschen Unterricht in Vorschulklassen höherer Lehranstalten.** 2. Aufl. 114 S. 1909. Kart. M. 1.20

Wagner, A. M., **Goethe, Kleist, Hebbel und das religiöse Problem ihrer dramatischen Dichtung.** 114 S. 1911. M. 2.80

Weygandt, W., **Abnorme Charaktere in der dramatischen Literatur.** Shakespeare — Goethe — Ibsen — Hauptmann. 172 S. 1910. M. 2.50, geb. M. 4.—

Wille, Bruno, **Das lebendige All.** Idealistische Weltanschauung auf naturwissenschaftlicher Grundlage im Sinne Fechners. IV, 84 S. 1905. M. 1.—

Wundt, Wilhelm, **Vorlesungen über die Menschen- und Tierseele.** 5. Aufl. XII, 558 S. mit 53 Abb. 1911. M. 13.—, geb. M. 14.50

Periodica und Zeitschriften.

Beiträge zur Augenheilkunde. In Gemeinschaft mit *E. Fuchs,* Wien, *O. Haab,* Zürich, *A. Vossius,* Gießen, herausgegeben von *R. Deutschmann,* Hamburg. Erschienen sind 90 Hefte. Ausführlichen Prospekt versende ich auf Wunsch kostenlos.

Excerpta medica. Herausgegeben von S.-R. Dr. *E. Graetzer.* Jährlich 12 Hefte. M. 5.—

Forschungen, Theatergeschichtliche, herausgegeben von *Berthold Litzmann.* Bisher sind 28 Hefte erschienen. Ausführlichen Prospekt sende ich auf Verlangen kostenlos.

Mitteilungen aus den Hamburger Staatskrankenanstalten, herausgegeben von den Direktoren und Ärzten der Anstalten unter Redaktion von Prof. Dr. *Brauer.* 1914 erscheint Band XV. Verzeichnis der einzelnen Hefte bitte ich zu verlangen.

Mitteilungen zur Geschichte der Medizin und der Naturwissenschaften. Herausgegeben von der D. Gesellsch. für Gesch. der Med. u. Naturwissensch. Redaktion *Sigmund Günther* (München) und *Karl Sudhoff* (Leipzig). Jährlich 1 Band von 5 Heften. M. 20.—

Wochenschrift, Dermatologische (früher: Monatshefte für praktische Dermatologie). Herausgegeben von *P. G. Unna, P. Taenzer, J. H. Rille* und *E. Delbanco.* Jährlich 52 Nummern. M. 48.—

Zeitschrift für anorganische und allgemeine Chemie. Herausgegeben von *G. Tammann* und *Richard Lorenz.* Jährlich erscheinen 4—5 Bände in zwanglosen Heften. Preis pro Band M. 12.—

Zeitschrift für Krüppelfürsorge. Organ der Deutschen Vereinigung für Krüppelfürsorge. Herausgegeben von *Konrad Biesalski.* Jährlich 1 Band von 4 Heften. M. 12.—

Zeitschrift für Schulgesundheitspflege. Organ des Deutschen Vereins für Schulgesundheitspflege. Herausgeg. von *Paul Stephani.* Mit einer Beilage: **Der Schularzt.** Organ der Vereinigung der Schulärzte Deutschlands. Jährlich 12 Hefte. M. 16.—

Zu beziehen durch alle Buchhandlungen.
Digitized by Google

Verlag von K. J. Wyss in Bern

Beiträge zur Kryptogamenflora der Schweiz

Band I, Heft 1. **Fischer,** Prof. Dr. **Ed.,** Entwicklungsgeschichtliche Untersuchungen über Rostpilze Mk. 8.60

Band I, Heft 2. **Christ, H.,** Die Farnkräuter der Schweiz. Mk. 3.60

Band I, Heft 3. **Chodat,** Prof. Dr., Algues vertes de la Suisse. Mk. 8.—

Band II, Heft 1. **Martin Ch.-Ed.,** Le „Boletus Subtomentosus" de la région genèvoise. Mk. 8.—

Band II, Heft 2. **Fischer,** Prof. Dr. **Ed.,** Die Uredineen der Schweiz. Mk. 16.—

Band III, Heft 1. **Lendner,** Prof., Les Mucorinées de la Suisse. Mk. 6.—

Band III, Heft 2. **Schellenberg,** Prof. Dr., Die Brandpilze der Schweiz. Mk. 6.40

Band IV, Heft 1. **Meister, Fr.,** Die Kieselalgen der Schweiz. Mk. 16.—

Band IV, Heft 2. **Chodat, Prof. R.,** Monographies d'algues en culture pure. Mk. 14.40

Graf, Prof. Dr. **J. H.,** und **Gubler,** Dr. **Ed.,**
Einleitung in die Theorie der Besselschen Funktionen. Zwei Hefte à Mk. 3.20

Graf, Prof. Dr. **J. H.,**
Einleitung in die Theorie der Gammafunktion und der Eulerschen Integrale. Mk. 1.60

— — Einleitung in die Theorie und Auflösung der gewöhnlichen Differentialgleichungen nebst vielen Übungsbeispielen. Mk. 2.—

— — Einleitung in den Gebrauch des freien Integrationsweges der bestimmten Integralen. Mk. 1.20

— — Über Zahlenaberglauben, insbesondere die Zahl 13. Mk. 1.—

Huber, Prof. Dr. **G.,**
Sternschnuppen, Feuerkugeln, Meteorite, Meteorschwärme. Mk. 1.—

Kaiser, Dr. **Simon,** und **Strickler,** Dr. **J.,**
Geschichte und Texte der Bundesverfassungen der schweizerischen Eidgenossenschaft von der helvetischen Staatsumwälzung bis zur Gegenwart. Mk. 6.—

Nus
Di[illegible] Eine geographische [illegible] Mk. 2.—

Digitized by Google

Verlag von Johann Ambrosius Barth in Leipzig.

Totentanz 1914|15.

Aus dem Skizzenbuch eines Feldarztes

von

Dr. Gerhard Hahn.

Mit 17 Abbildungen aus Holbein „Totentanz" und Schlüters „Totenmasken". 96 S. 1915. Kart. M. 1.—.

Diese Skizzen sind während des Feldzuges 1914/15 auf *Grund* eigener Erlebnisse und Eindrücke auf einsamen Ritten, am Biwakfeuer und an stillen Winterabenden im Feindeslande entstanden. Der Verfasser versucht die Größe der Zeit zu schildern, indem er sie aus der Größe der Opfer, aus der Größe des Leidens Einzelner erstehen läßt. Er *hat kleine* Skizzen entworfen vom Schicksale Einzelner unter den ungezählten Namenlosen, die im Feindesland unter einfachem Holzkreuz am Wegrande schlummern.

VERLAG von LEOPOLD VOSS in LEIPZIG.

Der Blinde und seine Welt.

Ratschläge zum Nutzen für Erblindete

von **Dr. Emile Javal**

Mitglied der Pariser Akademie der Medizin.

Übersetzt von Dr. med. J. Türkheim-Hamburg.

VIII, 160 Seiten. 1904. M. 2.50, geb. M. 3.50.

Die Hand und ihr Ersatz.

26. Vaterländischer u. Kriegsvortrag, gehalten am 10. u. 20. März 1915

von

Prof. Dr. Robert Bonnet

Direktor der anatomischen Anstalt in Bonn.

29 Seiten mit 18 Abbildgn. 1915. Einzelpreis 60 Pf.
25—99 Expl. je 50 Pf., 100 und mehr Expl. je 45 Pf.

Die Broschüre bildet eine wertvolle Ergänzung zu Biesalskis Kriegskrüppelfürsorge u. dürfte gerade jetzt jeden interessieren.

NEUERE WERKE
AUS DEM VERLAGE VON
LEOPOLD VOSS
LEIPZIG

GEGRÜNDET 1791

Seite

Naturwissenschaften, insbesondere Chemie 2
Medizin 4
Philosophie, Psychologie, Kultur- u. Literaturgeschichte 6
Periodica und Zeitschriften 8

BEZUGS-BEDINGUNGEN:

Die nachstehend angezeigten Werke sind von allen Sortimentsbuchhandlungen zu den beigefügten Preisen zu beziehen, meist auch zur Ansicht. Im Auslande sind die Preise den jeweiligen Kursschwankungen unterworfen. Die Verlagsbuchhandlung liefert direkt nur gegen Nachnahme oder vorherige Übersendung des Betrages.

9. Ausgabe. **Herbst 1915.**

Google

Naturwissenschaften, insbesondere Chemie.

Arendt, Rudolf, **Grundzüge der Chemie und Mineralogie.** 11. Aufl. Bearbeitet von Oberlehrer Dr. L. Doermer. XIV, 517 S. mit 268 Abb. und 1 Buntdrucktafel. 1914. Geb. M. 4.80

— **Leitfaden f. d. Unterricht in der Chemie und Mineralogie.** 12. Aufl. Bearbeitet von Oberlehrer Dr. L. Doermer. VIII, 152 S. mit 145 Abb. und 1 Buntdrucktafel. 1913. Geb. M. 1.60

— **Technik der anorganischen Experimentalchemie.** Anleitung zur Ausf. chem. Experimente. 4. Aufl. Bearb. von Oberl. Dr. L. Doermer. XXXVI, 1010 S. mit 1075 Abb. 1910. M. 24.—, geb. M. 26.— Siehe auch Doermer-Heineck.

Arnold, Carl, **Abriß der allgemeinen oder physikalischen Chemie.** Als Einführung in die Anschauungen der modernen Chemie. 2. Aufl. VIII, 288 S. mit Textfig. 1906. Geb. M. 3.75

— **Repetitorium der Chemie.** Mit bes. Berücks. der für die Medizin wichtigen Verbind., sowie des „Arzneibuches für das Deutsche Reich" u. a. Pharmakopöen. 14. Aufl. XII, 574 S. 1913. Geb. M. 7.50

Behrens, H., **Das mikrochemische Gefüge der Metalle und Legierungen.** VIII, 170 S. mit 3 Abb. und 16 Tafeln. 1894. Geb. M. 14.—

— **Mikrochemische Technik.** VIII, 68 S. 1900. M. 2.—

Behrens-Kley **Mikrochemische Analyse** von P. D. C. Kley. Zugleich 3. Auflage der Anleitung zur mikrochemischen Analyse von H. Behrens. XII, 368 S. mit 146 Abbild. und einem Atlas in Folio, 136 S. mit den Tabellen zum Bestimmen von Mineralien. 1915. M. 24.—, geb. M. 27.50

Beilstein, F., **Handbuch der organischen Chemie.** 3. Aufl. 4 Bände 1893—1899. Erhöhter Preis. M. 250.—, geb. M. 275.—

Beilstein, F., **Ergänzungsbände zur 3. Aufl. des Handbuches der organischen Chemie.** Herausg. von der Deutschen Chemischen Gesellschaft, redigiert von Paul Jacobson.

Ergänzungsband	I.	XXIV, 860 S. 1901.	M. 25.20, geb. M. 28.80
„	II.	XIV, 1521 S. 1903.	M. 36.—, geb. M. 40.—
„	III.	XVIII, 718 S. 1904.	M. 21.60, geb. M. 25.—
„	IV.	XVI, 1218 S. 1906.	M. 34.20, geb. M. 38.—
„	V.	Erläuterungen für den Gebrauch des Werkes u. Register. VIII, 36 u. 441 S. 1906.	M. 14.40, geb. M. 17.40

Dennert, E., **Das chemische Praktikum.** Ein kurzer Leitfaden für Schule und Selbstunterricht. 4. Aufl. 64 S. 1910. Kart. M. 1.20

Doermer, L., und **Heineck,** Fr., **Chemie für Lyzeen und für die Unterstufe der Studienanstalten.** Bearb. n. Arendt-Doermer, Leitfad. d. Chemie u. Mineralogie. VI, 142 S. m. 66 Abb. 1912. Geb. M. 2.20

Elsner, Fritz, **Die Praxis des Chemikers bei Untersuchung von Nahrungs- und Genußmitteln, Gebrauchsgegenständen und Handelsprodukten bei hygienischen und bakteriologischen Untersuchungen, sowie in der gerichtlichen und Harnanalyse.** 8. Aufl. XVIII, 1092 S. mit 194 Abb. und zahlreichen Tabellen. 1907. M. 20.—, geb. M. 22.—

Harnack, Erich, **Die Haupttatsachen der Chemie.** Für das Bedürfnis des Mediziners als Leitfaden für den Unterricht, sowie zu Übungsarbeiten. 3. Aufl. XI, 192 S. 1911. Geb. M. 3.50

tz, H. von, **Handbuch der physiologischen Optik.** 3. Aufgänzt und herausgegeben in Gemeinschaft mit Prof. Gullstrand und Prof. Dr. J. von Kries, von Prof. Nagel.
I. **Einleitung** herausg. von Prof. Dr. W. Nagel. Die
ptik des Auges herausgegeben von Prof. Dr. A. Gullcand, XVI, 376 S. mit 146 Abb. 1909. M. 14.—, geb. M. 16.—
II. **Die Lehre von den Gesichtsempfindungen** herausg.
n Prof. Dr. W. Nagel und Prof. Dr. J. v. Kries. VIII,
2 S. mit 80 Abb. und 3 Tafeln. 1911. M. 16.—, geb. M. 18.—
i III. **Die Lehre von den Gesichtswahrnehmungen**
rausg. von Prof. Dr. J. von Kries. VIII, 564 S. mit 81
bb., 6 Taf. u. Porträt Helmholtz. 1910. M. 24.—, geb. M. 26.—

, Edgar, **Biologische Schülerübungen.** Ein Leitfaden für
berklassen höherer Lehranstalten. XII, 189 S. mit 113
1909. M. 2.50, geb. M. 3.—

Gerhard und Hugo, **Kolorimetrie und quantitative Spektralse in ihrer Anwendung in der Chemie.** 2. Aufl. bearbeitet von
. und Dr. P. Krüss. XII, 284 S. mit 52 Abb. 1909. M. 8.—

r-Cohn, **Arbeitsmethoden für organisch-chemische Laboratorien.**
ufl. **Allgemeiner Teil:** XII, 352 S. mit 116 Abb. 1906.
M. 11.—, geb. M. 13.50
Spezieller Teil: XII, 1496 S. mit 10 Abb. 1907.
M. 47.—, geb. M. 52.—

mie **im täglichen Leben.** Gemeinverständliche Vorträge.
ufl. VI, 345 S. mit 23 Abb. 1912. Geb. M. 4.—

führung **in die Chemie in leichtfaßlicher Form.** 4. Aufl. X,
S. mit 60 Abb. 1913. Geb. M. 4.80

gemeine **Gesichtspunkte für organisch-chemisches Arbeiten.** III,
S. 1904. M. 2.—

axis **der Harnanalyse.** Anleitung zur chemischen Untersuchung des Harnes, sowie zur künstlichen Darstellung der ür Übungs- und Unterrichtszwecke nötigen pathologischer Harne. Nebst einem Anhang: Analyse des Mageninhalts.
. Aufl. 80 S. 1909. M. 1.20

Sicherstellung **der Ernährung der Menschheit durch dauernde Erhaltung der Fruchtbarkeit von Äckern und Wiesen mittels künstlicher Mittel** (Superphosphat, Luftsalpeter usw.). Vortrag, gehalten im Keplerbund. 32 S. 1910. M. —.80

Marc, Robert, **Die physikalisch-chemischen Eigenschaften des metallischen Selens.** 76 S. mit 17 Abb. und 3 Tafeln. 1907. M. 4.—

Nasmyth, J. und **Carpenter, J., Der Mond als Planet, Welt und Trabant.** 4. Aufl. 2. völlig veränderte, deutsche Umarbeitung des engl. Originaltextes von Prof. Dr. H. J. Klein. VIII, 214 S. mit zahlr. Abb. u. 19 Taf. 1906. Geb. M. 8.50

Richards, Theodore William, **Experimentelle Untersuchungen über Atomgewichte.** Deutsche Ausgabe besorgt von J. Koppel. VIII, 890 S. mit 34 Abb. 1909. M. 35.—

Richter, M. M., **Lexikon der Kohlenstoffverbindungen.** 3. Aufl. 4 Bände. 4751 S. 1910—1912. M. 200.—, geb. 212.—
— **Prozent-Tabellen der Kohlenstoffverbindungen.** Sonderabdruck aus der 2. Aufl. der Kohlenstoffverbindungen. II, 176 S. 1912. M. 4.—

Roth, W. A., **Physik.-chem. Übgn.** XII, 174 S. m. 44 Abb. 1907. Geb. M. 5.—

Zu beziehen durch alle Buchhandlungen.

Digitized by Google

Rudorf, George, **Das periodische System, seine Geschichte und Bedeutung für die chemische Systematik.** Vermehrte und vom Verf. vollständig umgearb. deutsche Ausgabe. Übersetzt *unter* Mitw. von Dr. Hans Riesenfeld. XV, 370 S. mit 11 Abb. 1904. M. 10.—

Ruer, Rudolf, **Metallographie in elementarer Darstellung.** XII, 312 S. mit 127 Abb. und 5 Tafeln. 1907. M. 10.—, geb. *M. 11.50*

Schelenz, H., **Shakespeare und sein Wissen auf den Gebieten der Arznei- und Volkskunde.** Bd. I. VIII, 328 S. 1914. M. 8.—, geb. M. 9.—

Schwarze, W., **Vorschule der Chemie.** 2. umgearbeitete Auflage. XI, 176 S. u. 67 Abbild. im Text. 1915. Geb. M. 2.40

Tammann, G., **Über die Beziehungen zwischen den inneren Kräften und Eigenschaften der Lösungen.** Ein Beitrag zur Theorie homogener Systeme. VII, 184 S. mit 28 Abb. 1907. M. *9.*—

— — **Lehrbuch der Metallographie.** XVIII, 390 S. mit 205 Abbild. 1914. M. 19.—, geb. M. 20.—

Wohlwill, Emil, **Galilei und sein Kampf für die Copernicanische Lehre.** I. Band. Bis zur Verurteilung der Copernicanischen Lehre. XX, 646 S. 1910. M. 14.—, geb. M. 17.—

Medizin.

Biesalski, Konrad, **Umfang und Art des jugendlichen Krüppeltums und der Krüppelfürsorge in Deutschland.** Nach der amtl. Zähl. bearb. VIII, 186 S. mit 12 graph. Darstell. 1909. M. 30.—, geb. *M.* 32.—

— **Leitfaden der Krüppelfürsorge.** 104 S. mit 88 Abb. u. mehreren Tabellen. 1911. M. 1.—, 25 Expl. M. 20.—, 100 Expl. *M. 70.*—

— **Kriegskrüppelfürsorge.** Ein Aufklärungswort zum Troste und zur Mahnung im Auftrage der Deutschen Vereinigung für Krüppelfürsorge und der Deutschen orthopäd. Gesellschaft herausg. 41.—60. Taus. 44 S. mit 84 Abbild. 1915. Einzelpreis 35 Pf. 25—99 St. je 28 Pf., 100—999 St. je 25 Pf., 1000 u. mehr St. je 20 Pf.

— **Die ethische und wirtschaftliche Bedeutung der Kriegskrüppelfürsorge** und ihre Organisation im Zusammenhang mit der gesamten Kriegshilfe. Vortrag, geh. am 13. Jan. 1915. 23 S. 1915. M. —.25

Die Fürsorge für unsere heimkehrenden Krieger, insbesondere die Kriegskrüppelfürsorge. 32 S. 1915. M. —.*30*

Bonnet, Robert, **Die Hand und ihr Ersatz.** Kriegsvortrag, gehalten im März 1915. 29 S. mit 18 Abbildungen. 1915. 60 Pf. 25—99 Exemplare je 50 Pf., 100 und mehr Exemplare je 45 Pf.

Deutschmann, R., **Über Sklerektomie und über Trepanation nach Elliot, nebst Bemerkungen zur Genese der Stauungspapille.** 47 S. 1915. M 2.— Bildet Heft 89 der Beiträge zur Augenheilkunde.

Ebbinghaus, H., **Über eine neue Methode zur Prüfung geistiger Fähigkeiten und ihre Anwendung bei Schulkindern.** 62 S. 1897. M. 1.—

Festschrift, dem Hamburg-Eppendorfer Krankenhaus zur Feier seines 25jährigen Bestehens gewidmet. Herausgeg. von Prof. Dr. L. Brauer. LXXVIII u. 290 S. mit 49 Abbild. u. 1 farb. Tafel. 1914. Geb. M. 15.—

Frühwald, Richard, **Pemphigus vegetans.** Monographisch dargestellt. 430 S. mit 2 Tafeln. 1915. M. 20.— Bildet Band 23 der Dermatologischen Studien.

Groebel, P., **Sexualpädagogik in den Oberklassen höherer Lehranstalten.** IV, 88 S. 1909. M. 1.50

Hegner, C. A., **Klinische Untersuchungen über die Prognose der intrabulbaren Linsenluxationen.** 64 S. 1915. M. 2.40 Bildet Heft 90 der Beiträge zur Augenheilkunde.

Helmholtz, Physiologische Optik, s. S. 3.

Hirschstein, L., Säureretention als Krankheitsursache. Ein Beitrag zum Chemismus des Schlafes. V, 90 S. mit Tafel. 1911. M. 3.—

— Nervosität eine Säurevergiftung. Gemeinverständlich dargestellt. 40 S. 1913. M. 1.—

Huxley, Thomas H., Grundzüge der Physiologie. Neu bearbeitet von Prof. J. Rosenthal. 4. Aufl. XVIII, 481 S. mit 101 Abb. und 1 Titelbild. 1910. M. 9.—, geb. M. 10.50

Jaeger, Heinrich, Die Bakteriologie des täglichen Lebens. In 18 gemeinverständlichen Vorträgen. XVI, 620 S. mit 108 Abb. und 4 Tafeln. 1909. Geb. M. 8.—

Janke, Otto, Grundriß der Schulhygiene. Für Lehrer und Schulärzte bearbeitet. 2. Aufl. VIII, 309 S. 1901. M. 4.—, geb. M. 5.—

Kemsies, Ferd., Die vaterländische und militärische Erziehung der Jugend. 86 S. 1915. M. 1.—

Krankenhaus, das Allgemeine in Hamburg-St. Georg nach seiner baulichen Neugestaltung. Festschrift, redigiert von Th. Deneke. VIII, 384 S. mit einem Titelbild und 71 Abb. 1912. Karton. M. 15.—, geb. i. Lwd. M. 16.—

Krolls stereoskopische Bilder zum Gebrauche für Schielende. 28 Tafeln von Dr. R. Perlia. 7. Aufl. 1909. In Leinwandmappe M. 3.—

Lorentz, Friedrich, Sozialhygiene und Schule. Ein Beitrag zum Ausbau der hygienischen Forderungen moderner Sozialpädagogik. VIII, 162 S. 1906. M. 2.50

— Über Resultate der modernen Ermüdungsforschung und ihre Anwendung in der Schulhygiene. 51 S. mit 5 Abb. 1911. M. 1.—

Mackenzie, Morell M., Singen und Sprechen. Pflege und Ausbildung der menschlichen Stimmorgane. Deutsch von Dr. J. Michael. 2. Aufl. 235 S. Mit 19 Abb. 1901. M. 3.—

Poelchau, Gustav, Anleitung für die schulärztliche Tätigkeit. VIII, 134 S. 1908. M. 2.50

Schaudinns, Fritz, Arbeiten. Herausg. mit Unterstützung der Hamburgischen Wissenschaftlichen Stiftung. XV, 612 S. mit 44 Abb., 30 Taf. u. Porträt von Schaudinn. 1911. Geb. M. 50.—

Sehprüfungstafeln für Schulärzte. Nach Dr. M. Fürst. Zusammengeklappt in der Aktenmappe unterzubringen. M. 3.—

Studien, Dermatologische. Herausg. von Prof. Dr. P. G. Unna. Erschienen sind 23 Hefte. Ausführlichen Prospekt sende ich auf Verlangen kostenlos.

Taschenbuch, Schulhygienisches. Mit Beiträgen von zahlreichen Gelehrten, herausg. von Dr. M. Fürst und Dr. E. Pfeiffer. VIII, 384 S. mit 9 Abb. und 1 Tafel. 1907. Geb. M. 4.—

Ullmann, Karl, und **Rille,** J. H., Die Schädigungen der Haut durch Beruf und gewerbliche Arbeit, herausg. in Verbindung mit vielen Fachgelehrten. Band I, Lieferung 1. 72 S. mit 20 Textabb., 2 farb. Tafeln u. Porträt. 1915. Einzelpreis M. 5.—
Das Werk wird in etwa 16 Lieferungen zu ähnlichen Preisen erscheinen. Den Abonnenten der Dermatol. Wochenschrift wird ein um 20% ermäßigter Vorzugspreis eingeräumt. Ausführlicher Prospekt kostenfrei.

Unna, P. G., Histologischer Atlas zur Pathologie der Haut. 9 Hefte. IV, 293 S. mit 55 Tafeln. 1910. Komplett M. 51.75
Die Hefte sind auch einzeln käuflich.

— Histotechnik der leprösen Haut. 48 S. mit 3 Tafeln. 1910. M. 3.—

Unna, P. G., und **Golodetz,** L., **Die Bedeutung des Sauerstoffs in der Färberei.** 128 S. 1912. M. 4.—

Unna-Festschrift. Dem Hamburger Dermatologen P. G. Unna gewidmet von Freunden und Schülern zum 60. Geburtstage. I. Teil, XVI, 734 S. mit Portrait, 63 Abb. und 16 Taf. 1910. M. 12.— II. Teil, VI, 669 S. mit 162 Abb. und 13 Tafeln. 1910. M. 13.—

Waitz, H., **Leitfaden der Krankenpflege.** Für Krankenpflegerschulen. 2. unveränd. Aufl. VIII u. 131 S. 1914. Kart. M. 2.—

Wichmann, Paul, **Radium in der Heilkunde.** VIII, 113 S. mit 30 Abb. und 2 Tafeln. 1911. M. 3.—

Wingerath, Hubert, **Kurzsichtigkeit und Schule.** Allmählicher Verlauf und jetziger Stand der Frage, gemeinverständlich dargestellt. VIII, 127 S. mit 6 Abb. 1910. M. 2.—

Philosophie, Psychologie, Kultur- und Literaturgeschichte.

Bamberg, W., **Die Verwendung des Monologs in Goethes Dramen.** III, 46 S. 1914. M. 1.80

Beiträge z. Ästhetik. Herausgeg. von Theodor **Lipps** und Richard Maria **Werner.**

Band I: **Werner,** Richard Maria, Lyrik und Lyriker. Eine Untersuchung. XVI, 636 S. 1890. M. 12.—

Band II: **Lipps,** Theodor, Der Streit um die Tragödie. V, 80 S. 2. unveränderte Auflage. 1915. M. 2.—

Band III: **Streiter,** Richard, Karl Boettichers Tektonik der Hellenen, als ästhetische und kunstgeschichtl. Theorie. Eine Kritik. VII, 135 S. 1896. M. 3.—

Band IV: **Heinzel,** Richard, Beschreibung des geistlichen Schauspiels im deutschen Mittelalter. VIII, 354 S. 1898. M. 9.—

Band V: **Stern,** Paul, Einfühlung und Assoziation in der neueren Ästhetik. VIII, 81 S. 1898. M. 2.—

Band VI: **Lipps,** Theodor, Komik und Humor. Eine psychologisch-ästhetische Untersuchung. IV, 264 S. 1898. M. 6.—

Band VII: **Pomezny,** Franz, Grazie und Grazien in der deutschen Literatur d. 18. Jahrhunderts. Herausg. von Prof. Dr. Bernhard Seuffert. VIII, 247 S. 1900. M. 7.—

Band VIII: **Scheunert,** Arno, Der Pantragismus als System der Weltanschauung und Ästhetik Friedrich Hebbels. XVI, 330 S. 1903. M. 11.—

Band IX: **Fränkel,** Jonas, Zacharias Werners Weihe der Kraft. VIII, 141 S. 1904. M. 4.—

Band X: **Dohrn,** Wolf, Die künstlerische Darstellung als Problem der Ästhetik. XII, 232 S. 1907. M. 6.—

Band XI: **Bytkowsky,** Sigmund, Gerhart Hauptmanns Naturalismus und das Drama. VIII, 208 S. 1908. M. 5.20

Band XII: **Scheunert,** Arno, Der junge Hebbel. Weltanschauung u. früheste Jugendwerke. XVI, 314 S. 1908. M. 12.—

Band XIII: **Wagner,** Albert Malte, Das Drama Friedrich Hebbels. Eine Stilbetrachtung zur Kenntnis des Dichters und seiner Kunst. XII, 522 S. 1911. M. 17.—

Band XIV: **Sickel,** Paul, Friedrich Hebbels Welt- und Lebensanschauung. Nach den Tagebüchern, Briefen u. Werken des Dichters dargestellt. VI, 234 S. 1912. M. 6.—

Zu beziehen durch alle Buchhandlungen.

...lphe, Dictionnaire persan-français avec une table alpha- pour servir de dictionnaire français-persan et un comparatif des années de l'ère mahométane et de ...tienne. Nouvelle édition 1912. VIII, 675 col. Geb. M. 10.—

..., R., Joh. Fr. Schink. Ein Schüler Diderots und Lessings. zur Literatur- und Theatergeschichte der deutschen ...ng. 1755-1835. X, 210 S. 1911. M. 7.—

...aum, R., Der Hamburger Südfruchthandel, seine Ent- und seine Organisation. V, 80 S. mit 4 Taf. 1912. M. 2.60

... Bernh., Das Rollenfach im Deutschen Theaterbetrieb des ...underts. VIII, 166 S. 1913. M. 5.50

..., Gustav Theodor, Das Büchlein vom Leben nach dem Tode. VIII, 86 S. 1911. M. —.80. geb. M. 1.25

...der Über das Seelenleben der Pflanzen. 4. Aufl. Mit Einleitung ...rd Lasswitz. XV, 303 S. 1908. Geb. M. 5.—

... Seelenfrage. Ein Gang durch die sichtbare Welt, um ...ichtbare zu finden. 2. Aufl., besorgt von Dr. Eduard ...ger. Mit einem Geleitwort von Friedrich Paulsen. ...39 S. 1907. M. 2.—, geb. M. 2.80

...esta oder Über die Dinge des Himmels und des Jenseits. Vom ...unkte der Naturbetrachtung. 3. Aufl. v. Kurd Lasswitz. ...e: XXIV, 360 S. IV, 439 S. 1906. M. 10.—, geb. M. 12.—

..., Johann Friedrich, Sämtliche Werke. Herausg. v. G. Har- ...ein. 2. Abdruck. 13 Bände M. 60.—, geb. M. 79.50 ...inde werden auch einzeln abgegeben. Verzeichnis mit ...n auf Verlangen kostenlos.

...ch zur Psychologie. 7. Aufl. VIII, 187 S. 1915. M. 2.60

...eve, Wilh., Die Technik der Aktschlüsse im deutschen Drama. ...82 S. 1914. M. 2.80

..., David, Traktat über die menschliche Natur (treatise on ... nature). Ein Versuch, die Methode der Erfahrung in ...eisteswissenschaften einzuführen. Deutsch mit Anmer- ...en und einem Sachregister herausg. von Th. Lipps. ...Teil. Über d. Verstand. 3. mit der 2. übereinstimmende ...ufl. VIII, 380 S. 1912. M. 6.—, geb. M. 7.— ...Teil. Buch II. Über die Affekte (of the passions). Buch III. ...ber Moral (of morals). Deutsch mit Anmerk. und Index ...on Th. Lipps. VI, 397 S. 1906. M. 6.—, geb. M. 7.—

...en, Hans, Heinrich Beck, ein Schauspieler aus der Blüte- ...es Mannheimer Theaters im 18. Jahrhundert. X, 138 S. ... Tafeln. 1912. M. 5.50

...buch, Niederdeutsches. Alte u. neue plattdeutsche Lieder u. ...e mit Singweisen. 2. unveränd. Aufl. VIII, 115 S. 1913. M 1.75

... Theodor, Ästhetik. Psychologie des Schönen und der Kunst. ...Teil. Grundlegung. 2. unveränderte Auflage. XIII, 601 S. ...1914. M. 12.—, geb. M. 14.— ...Teil. Die ästhet. Betrachtung und die bildende Kunst. ...VIII, 645 S. mit 159 Abb. 1906. M. 12.—, geb. M. 14.—

...ethischen Grundfragen. 10 Vorträge. 3. mit der 2. über- ...einstimmende Aufl. IV, 327 S. 1912. M. 6.—, geb. M. 7.—

...hüge der Logik. Unveränderter Abdruck. VI, 233 S. 1912. M. 3.60, geb. M. 4.60

...ann, Berthold, Das deutsche Drama in den literarischen Be- ...ungen der Gegenwart. Vorlesungen gehalten an der Un- ...ität Bonn. 5. Aufl. VIII, 240 S. 1912. M. 5.—, geb. M. 6.—

Digitized by Google

Princeton University Library
32101 065401414

Litzm ...eitrag zur Ge-
schic... I, 176 S. 1901.
Geb. M. *3.50*

Preye... ...onderer Rück-
sicht... ...Handschriften.
Zweite unveränderte Aufl. Mit einem Nachtrage von Hans Busse „Notizen und Verbesserungen des Autors in *seinem* Handexemplar". VII, 234 S. mit mehr als 200 Schriftproben im Text nebst 8 Diagrammen und 9 Tafeln. 1912. M. 10.—

Richter, H., Schauspieler-Charakteristiken. VIII, 224 S. 1914. M. 7.20

Schwanck, Chr., **Übungsbuch f. d. deutschen Unterricht in Vorschulklassen höherer Lehranstalten.** 2. Aufl. 114 S. 1909. Kart. M. 1.20

Wagner, A. M., **Goethe, Kleist, Hebbel und das religiöse Problem ihrer dramatischen Dichtung.** 114 S. 1911. M. 2.80

Weygandt, W., **Abnorme Charaktere in der dramatischen Literatur.** Shakespeare — Goethe — Ibsen — Hauptmann. 172 S. 1910. M. 2.50, geb. M. 4.—

Wille, Bruno, **Das lebendige All.** Idealistische Weltanschauung auf naturwissenschaftlicher Grundlage im Sinne Fechners. IV, 84 S. 1905. M. 1.—

Wundt, Wilhelm, **Vorlesungen über die Menschen- und Tierseele.** 5. Aufl. XII, 558 S. mit 53 Abb. 1911. M. 13.—, geb. M. 14.50

Periodica und Zeitschriften.

Beiträge zur Augenheilkunde. In Gemeinschaft mit *E. Fuchs,* Wien, *O. Haab,* Zürich, *A. Vossius,* Gießen, herausgegeben von *R. Deutschmann,* Hamburg. Erschienen sind 90 Hefte. Ausführlichen Prospekt versende ich auf Wunsch kostenlos.

Excerpta medica. Herausgegeben von S.-R. Dr. *E. Graetzer.* Jährlich 12 Hefte. M. 5.—

Forschungen, Theatergeschichtliche, herausgegeben von *Berthold Litzmann.* Bisher sind 28 Hefte erschienen. Ausführlichen Prospekt sende ich auf Verlangen kostenlos.

Mitteilungen aus den Hamburger Staatskrankenanstalten, herausgegeben von den Direktoren und Ärzten der Anstalten unter Redaktion von Prof. Dr. *Brauer.* 1914 erscheint Band XV. Verzeichnis der einzelnen Hefte bitte ich zu verlangen.

Mitteilungen zur Geschichte der Medizin und der Naturwissenschaften. Herausgegeben von der D. Gesellsch. für Gesch. der Med. u. Naturwissensch. Redaktion *Sigmund Günther* (München) und *Karl Sudhoff* (Leipzig). Jährlich 1 Band von 5 Heften. M. 20.—

Wochenschrift, Dermatologische (früher: Monatshefte für praktische Dermatologie). Herausgegeben von *P. G. Unna, P. Taenzer, J. H. Rille* und *E. Delbanco.* Jährlich 52 Nummern. M. 48.—

Zeitschrift für anorganische und allgemeine Chemie. Herausgegeben von *G. Tammann* und *Richard Lorenz.* Jährlich erscheinen 4—5 Bände in zwanglosen Heften. Preis pro Band M. 12.—

Zeitschrift für Krüppelfürsorge. Organ der Deutschen Vereinigung für Krüppelfürsorge. Herausgegeben von *Konrad Biesalski.* Jährlich 1 Band von 4 Heften. M. 12.—

Zeitschrift für Schulgesundheitspflege. Organ des Deutschen Vereins für Schulgesundheitspflege. Herausgeg. von *Paul Stephani.* Mit einer Beilage: **Der Schularzt.** Organ der Vereinigung der Schulärzte Deutschlands. Jährlich 12 Hefte. M. 16.—

Verlag von K. J. Wyss in Bern

Beiträge zur Kryptogamenflora der Schweiz

Band I, Heft 1. **Fischer,** Prof. Dr. **Ed.,** Entwicklungsgeschichtliche Untersuchungen über Rostpilze Mk. 3.60

Band I, Heft 2. **Christ, H.,** Die Farnkräuter der Schweiz. Mk. 3.60

Band I, Heft 3. **Chodat,** Prof. Dr., Algues vertes de la Suisse. Mk. 8.—

Band II, Heft 1. **Martin Ch.-Ed.,** Le „Boletus Subtomentosus" de la région genèvoise. Mk. 8.—

Band II, Heft 2. **Fischer,** Prof. Dr. **Ed.,** Die Uredineen der Schweiz. Mk. 16.—

Band III, Heft 1. **Lendner,** Prof., Les Mucorinées de la Suisse. Mk. 6.—

Band III, Heft 2. **Schellenberg,** Prof. Dr., Die Brandpilze der Schweiz. Mk. 6.40

Band IV, Heft 1. **Meister, Fr.,** Die Kieselalgen der Schweiz. Mk. 16.—

Band IV, Heft 2. **Chodat,** Prof. **R.,** Monographies d'algues en culture pure. Mk. 14.40

Graf, Prof. Dr. **J. H.,** und **Gubler,** Dr. **Ed.,**
Einleitung in die Theorie der Besselschen Funktionen.
Zwei Hefte à Mk. 3.20

Graf, Prof. Dr. **J. H.,**

Einleitung in die Theorie der Gammafunktion und der Eulerschen Integrale. Mk. 1.60

— — Einleitung in die Theorie und Auflösung der gewöhnlichen Differentialgleichungen nebst vielen Übungsbeispielen. Mk. 2.—

— — Einleitung in den Gebrauch des freien Integrationsweges der bestimmten Integralen. Mk. 1.20

— — Über Zahlenaberglauben, insbesondere die Zahl 13. Mk. 1.—

Huber, Prof. Dr. **G.,**

Sternschnuppen, Feuerkugeln, Meteorite, Meteorschwärme. Mk. 1.—

Kaiser, Dr. **Simon,** und **Strickler,** Dr. **J.,**

Geschichte und Texte der Bundesverfassungen der schweizerischen Eidgenossenschaft von der helvetischen Staatsumwälzung bis zur Gegenwart. Mk. 6.—

Nus

Di[illegible] Eine geographische [illegible] Mk. 2.—

Digitized by Google